ཀརྨ་པ་མི་བསྐྱོད་རྡོ་རྗེ
ཡི་གསུང་འབུམ་ཇི་ཀྱི
ཏ

A S5
3
61

ཇ

༄༅། །དཔལ་རྒྱལ་བ་ཀརྨ་པ་སྐུ་འཕྲེང་བརྒྱད་པ་མི་བསྐྱོད་རྡོ་རྗེའི་གསུང་འབུམ་པོད་བདུན་པ་བཞུགས་སོ། །

—7—

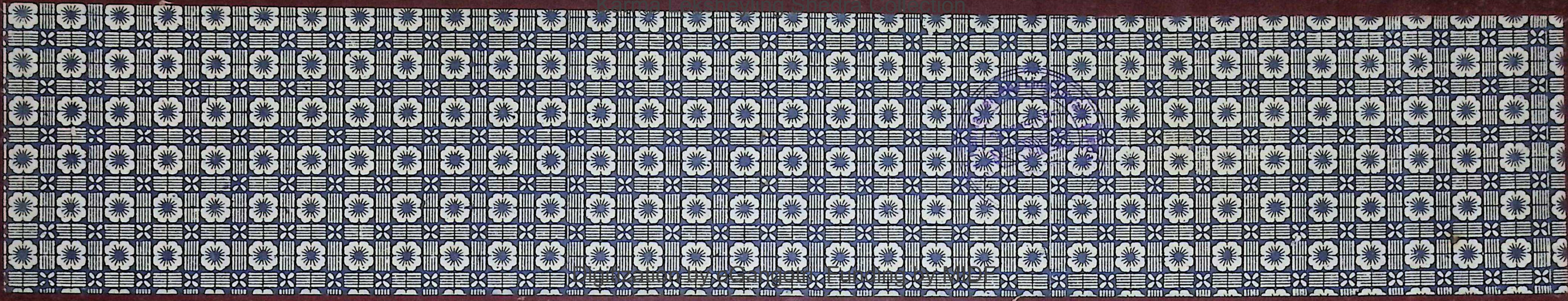

༄༅། །སོ་སོ་ཐར་པའི་མདོའི་འགྲེལ་པ་རིན་ཆེན་འབྱུང་གནས་ཞེས་བྱ་བ་བཞུགས་སོ། །

Karma Lekshey Ling Library
Swoyambhu, KTM, Nepal
ཀརྨ་ལེགས་བཤད་གླིང་
དཔེ་མཛོད་ཁང་

༄༅། །ཐམས་ཅད་མཁྱེན་པ་ལ་ཕྱག་འཚལ་ལོ། དབུས་གཙང་ཁམས་གསུམ་གྱི་བཙུན་གཅིག་མར་གྲགས་ཤིང་། ཡོངས་ཀྱི་དགེ་བའི་བཤེས་གཉེན་ཀརྨ་པ་རང་བྱུང་ཀུན་མཁྱེན་ཆོས་ཀྱི་རྒྱལ་པོ་ལས་བྱང་ཆུབ་ཀྱི་སེམས་དང་ཕྱག་རྒྱ་ཆེན་པོའི་དངོས་གྲུབ་ཐོབ་ཅིང་། ཡེ་ཤེས་ཀྱི་མཁའ་འགྲོ་དང་ལྷག་པའི་ལྷ་ཡིས་རྗེས་སུ་བཟུང་ཞིང་། སྙིགས་མའི་གདུལ་བྱ་རྣམས་ཀྱི་དོན་དུ་སྤྲུལ་པའི་སྐུ་ཆེན་པོ་ཀརྨ་ཕྲིན་ལས་པའི་ཞལ་སྔ་ནས་འདི་སྐད་དུ་བཀའ་སྩལ་ཏེ་ཞེས་བྱ་བའི་དགེ་བའི་བཤེས་གཉེན་གྱི་གསུང་ལ་ནན་ཏན་དུ་གུས་པའི་ཡན་ལག་སྔོན་དུ་སོང་སྟེ་བརྗོད་པར་བྱའོ། །དེ་ལ་འདིར་བཅོམ་ལྡན་འདས་ཀྱིས་ཐེག་པ་གསུམ་ཀར་མི་དགེ་བ་བཅུ་སྤངས་ནས་དགེ་བ་བཅུ་སྒྲུབས་ཏེ་མངོན་པར་མཐོ་བ་ལྷ་མིའི་ལུས་རྟེན་དང་། ས་ཐོབ་ནས་དག་པའི་འཇིག་རྟེན་གྱི་ཁམས་རྣམས་སུ་སྐྱེ་བ་ལེན་བྱེད་ཀྱི་རྒྱུའི་གཙོ་བོར་གྱུར་པ་ཉེས་སྤྱོད་སྡོམ་པའི་ཚུལ་ཁྲིམས། དངོས་སུ་ངན་སོང་གནས་དང་བརྒྱུད་ནས་ཁམས་གསུམ་འཁོར་བ་སོ་སོ་ནས་ཐར་པའི་ཚུལ་འདི་ལ་དམ་པའི་ཆོས་འདུལ་བ་ཞེས་བྱ་བར་གྲགས་པ་ཡིན་པས། དེ་སྟོན་པའི་བརྗོད་བྱེད་ཀྱི་གཞུང་མང་ནའང་།

༄༅། །སོ་སོར་ཐར་པའི་མདོ་ཞེས་བྱ་བ་བླ་བ་ཕྱེད་ཕྱེད་ཅིང་གནས་བརྟན་པ་རྣམས་ཀྱིས་རང་རང་གི་ཉེ་གནས་ཀྱི་ཚོགས་རྣམས་ལ་བླང་དོར་གྱི་མིག་འབྱེད་པར་བྱེད་པའི་སོ་སོར་ཐར་པའི་མདོ་ཞེས་འདོན་པར་མཛད་པའི་དཀའ་བའི་གནས་ལས་གླེང་སྟེ། བསླབ་བྱ་ཙུང་ཟད་ཅིག་བརྗོད་པ་ལ། ཀླད་ཀྱི་དོན་དང་། གཞུང་གི་དོན་ནོ། །དང་པོ་ལ་གཉིས་ཏེ། ཚུལ་ཇི་ལྟར་དུ་བཤད་པ་དང་། མཚན་གྱི་དོན་ནོ། །དང་པོ་ནི། ཕུན་སུམ་ཚོགས་པ་ལྔའི་ཚུལ་དུ་བཤད་པ་དང་། བཤད་ཐབས་ཀྱི་ཡན་ལག་ལྔའི་ཚུལ་དུ་བཤད་པའོ། །དང་པོ་ལ་ལྔ་སྟེ། སྟོན་པ་དང་། ཆོས་དང་། དུས་དང་། གནས་དང་། འཁོར་རོ། །དང་པོ་ལ། ཆོས་འདིའི་སྟོན་པ་ཕུན་ཚོགས་ནི། སངས་རྒྱས་དང་ཉེ་བར་འཁོར་དང་ཆོས་ཀྱི་ཚོང་དཔོན་དང་དྲི་མེད་བཤེས་གཉེན་ནོ། །དེ་ལ་སངས་རྒྱས་ཀྱི་ཆེ་བའི་ཡོན་ཏན་ལ་གཞན་དོན་གྱི་དབང་དུ་བྱས་ནས། སྨན་པའི་བ་དན་ཞེས་སོགས་དང་། རང་དོན་དུ་སྡུག་བསྔལ་རྒྱ་མཚོ་གཏིང་མཐའ་མེད་བརྒལ་བ། །ཞེས་སོགས་ཀྱིས་འགྲོ་བའི་གཙོ་བོར་གྱུར་པ། སྤངས་པ་དང་། ཡེ་ཤེས་ཀྱི་ཁྱད་པར་དུ་ཕྱེ་བ་དེའོ། །ཉེ་བ་འཁོར་ཡང་སྤང་བའི་ཡོན་ཏན་ནི། འདུ་བྱེད་སྲིད་པ། ལྟག་མ་བདུན། མ་རིག་པ་སྲིད་པ་ལེན་པ། ལས་དང་སྐྱེ་བ་དང་ཉོན་མོངས་པ་གསུམ་སྤངས་ཤིང་། རྟོགས་པ་ནི་གང་ཟག་གི་བདག་མེད་རྟོགས་པས་དགྲ་བཅོམ་པར་གྱུར་པའོ། །དེ་ཁོ་ནར་མ་ཟད་དགྲ་བཅོམ་

གཞན་ལས་ཐུན་མོང་མིན་པའི་འདུལ་བ་འཛིན་པའི་མཆོག་ཏུ་བསྔགས་པ་ཡིན་ནོ། །འོ་ན་འདུལ་བ་འཛིན་པ་ལ་མཆོག་ཏུ་བྱེད་པའི་ཕན་ཡོན་ཅི་ཞེ་ན། བྱུང་བ་ཤེས་པ་དང་བཅས་པ་ཤེས་པ་དང་རྗེས་སུ་བཅས་པ་ཤེས་པ་དང་གནང་བ་ཤེས་པ་དང་བཀག་པ་ཤེས་པའི་ཕན་ཡོན་ཡོད་ལ། ཕྱོགས་གང་ན་འདུལ་བ་འཛིན་པ་ཡོད་པ་དེ་ནི་སྡུག་བསྔལ་དང་ཉེས་པ་ཐམས་ཅད་དང་བྲལ་ཞིང་བདེ་སྐྱིད་ཀྱི་འོད་དུ་འབར་བ་ཡིན་ཏེ། བཅོམ་ལྡན་འདས་ཉིད་ཀྱིས་ཀྱང་། ཕྱོགས་གང་ན་འདུལ་བ་འཛིན་པ་འཁོད་པ་དེ་ན་ང་ཐུགས་ལས་ཆུང་ངུར་འཁོད་པས་ཆོག་གོ་ཞེས་གསུངས་པ་དང་། རྣམ་འབྱེད་ཀྱི་དབུར། ཇི་ལྟར་འདི་ན་ཤིང་རྟ་གཙོ་བོ་སྟེ། །རྣམ་པར་འཕེལ་དང་ཀུན་འཛིན་གཉིས་ཀྱི་གཞི། །ཞེས་གསུངས་པས། འདུལ་བ་འཛིན་པ་ནི་ཡོན་ཏན་མཐའ་ཡས་པའི་བདག་ཉིད་ཡིན་ནོ། །ཆོས་ཀྱི་སྟོང་དཔོན་ཡང་། སླབ་པའི་རྒྱུ་ཚུལ་ཁྲིམས་དང་ལྡན་ཞིང་། ཚུལ་ཁྲིམས་རིན་པོ་ཆེ་ལ་ཕན་ཡོན་ཆེ་འདིར་མཐོང་བ་དང་མ་མཐོང་བའི་ཡོན་ཏན་གྱི་ཁྱད་པར་དགུ་དཔེ་དང་བཅས་པ་དང་། སྟོན་པ་དང་འདྲ་བར་བསྐྱོད་པའི་སྡེབ་སྦྱོར་གྱི་འབྲས་བུ་ཡི་རྟགས་ལས་མཁྱེན་རབ་ཀྱི་མཐུ་ཕྱུལ་དུ་བྱུང་བ་རྟོགས་པའོ། །དྲི་མེད་བཤེས་གཉེན་ཀྱང་། །སླབ་པའི་རྒྱུ་ཚུལ་ཁྲིམས་དང་ལྡན་ཞིང་། ཚུལ་ཁྲིམས་ལའང་ཚོགས་ལམ་འབྲས་བུ་དང་བཅས་པ་ལ་རྟེན་པར་དཀའ་བ་ལས་རྙེད་པ་དང་། རྙེད་པ་ལ་ནན་ཏན་དུ་བྱས་པའི་ཚུལ་གྱིས་བསྐྱོད་པ་

༄༅། །ཞི་སྲིད་སྤྲོར་ལས་ཀྱང་མཁྱེན་པ་ཅན་དུ་གྲུབ་པོ། །ཆོས་ནི་སྐབས་འདིར་མཐའ་གཉིས་ལ་ཆགས་པའི་གཉེར་པོར་འདུལ་བའི་སྡེ་སྣོད་དང་པོར་བཅས་པ་ལྔ་སྡེ་བཟང་པོ་ལ་ཤམ་ཐབས་ཟླུམ་པོར་བགོ་བར་བྱའོ། །ཞེས་པ་དང་། བར་དུ་བཅས་པ་སངས་རྒྱས་ཀྱི་བསྟན་པ་ལ་སྐྱོན་བྱུང་བའི་དུས་སུ་བཅས་པ་དང་། ཐ་མར་བཅས་པ་བསྟན་པ་ལ་སྐྱོན་བྱུང་ནས་བཅས་པ་རིམ་གསུམ་གསུངས་ཤིང་། དེ་ཉིད་ལས་ཉེ་བར་འཁོར་གྱིས་སྤྱི་སྡོམ་རྣམས་བཏུས་ཤིང་། ཆོས་ཀྱི་ཚོང་དཔོན་གྱིས་སངས་རྒྱས་འདུལ་བ་ནས། ཚོགས་དབུས་སྟོད་ཀྱི་བར་གྱི་ཚིགས་བཅད་དྲུག་དང་། དྲི་མེད་བཤེས་གཉེན་གྱིས། སངས་རྒྱས་ཞེས་བྱ་བ་ནས་ཚོགས་ལམ་འབྲས་བུ་དང་བཅས་པ་བཞི་དང་། དགེ་སློང་དབང་དུལ་ཞེས་སོགས་ཚིགས་བཅད་ལྔ་སྟེ། དྲི་མེད་བཤེས་གཉེན་གྱིས་དང་། མཆོད་བརྗོད་ཀྱི་ཚིགས་བཅད་གཉིས་དང་། བསྐལ་པ་བྱེ་བ་རྣམས་སུ་ཡང་། །ཞེས་པ་ལ་སོགས་ཚིགས་བཅད་དྲུག་དང་། སྡོམ་གྱི་ཚིགས་སུ་བཅད་པ་རྣམས་དང་། སངས་རྒྱས་རྣམ་གཟིགས་གཙུག་ཏོར་ ཐམས་ཅད་སྐྱོབས། །ཅེས་པ་ལ་སོགས་སྟོན་པ་གང་གི་ལུང་ཡིན་པའི་ཚིགས་བཅད་གསུམ་དང་། བརྩམ་པར་བྱ་ཞིང་ཞེས་སོགས་ཚིགས་བཅད་གཉིས་དང་། བསྔོ་བའི་ཚིགས་བཅད་གཅིག་སྟེ་ཉེ་བར་འཁོར་གྱིས་སོ། །དུས་ཀྱི་དབང་དུ་ན། སངས་རྒྱས་ཀྱིས་སངས་རྒྱས་ནས་ཟླ་བ་གཉིས་སུ་ཆོས་མ་གསུངས་པ་ལ་ཚངས་པ་གཙུག་ཕུད་འཛིན་གྱིས་

གསོལ་བ་བཏབ་སྟེ་ལྔ་སྡེ་བཟང་པོ་ལ་དང་པོར་གསུངས་ནས་མྱ་ངན་ལས་འདའ་ཀ་ཡན་ཆད་དུ་གསུངས་པ་དང་། ཉེ་བར་འཁོར་གྱིས། མྱ་ངན་ལས་འདས་པའི་ཕྱི་ལོ་བཀའ་བསྡུ་བའི་ཚུལ་གྱིས་གསུངས། དགྲ་བཅོམ་པ་ཕྱི་མ་གཉིས་ཀྱིས་ཀྱང་། དེ་བཞིན་གཤེགས་པ་ནོངས་པ་ནས་དུས་མི་རིང་བར་གསུངས་སོ། །གནས་ནི་མཉན་ཡོད་དང་ཝཱ་ར་ཎ་སའི་དང་། ཙམ་པ་ཀ་དང་། རྒྱལ་པོའི་ཁབ་དང་ཡངས་པ་ཅན་དང་སེར་སྐྱའོ། །ཉེ་བ་འཁོར་གྱིས་ནི་ནྱ་གྲོ་དྷའི་ཕུག །ཆོས་ཀྱི་ཚོང་དཔོན་དང་དྲི་མེད་བཤེས་གཉེན་གྱིས་ནི་ཡུལ་དབུས་ཀྱི་གནས་ཕུན་སུམ་ཚོགས་པར་གསུངས་སོ། །འཁོར་ནི་དེ་བཞིན་གཤེགས་པ་ལྔ་སྡེ་ནས་བཟུང་སྟེ་དག་པ་བ་དང་། བཟང་སྐྱིན་ལ་སོགས་མ་དག་པ་འདྲེས་མ་ལའོ། །ཉེ་བ་འཁོར་གྱིས་ནི་དགྲ་བཅོམ་པ་ལྔ་བརྒྱ་སྟེ་དག་པའི་ཡུལ་ལའོ། །དགྲ་བཅོམ་པ་གཉིས་ཀྱིས་ཀྱང་རབ་ཏུ་བྱུང་བའི་ཚོགས་ལ་གསུངས་པའོ། །གཉིས་པ་བཤད་ཐབས་ཀྱི་ཡན་ལག་ལྔའི་ཚུལ་གྱིས་བཤད་པ་ལ། སློབ་དཔོན་དབྱིག་གཉེན་གྱིས། དགོས་པ་བསྡུས་པའི་དོན་བཅས་དང་། །ཚིག་དོན་བཅས་དང་མཚམས་སྦྱར་བཅས། །བརྒལ་ལན་བཅས་ཏེ་བསྙད་པར་བྱ། །ཞེས་གསུངས་པ་ལྟར། དགོས་པ་ནི། མདོ་འདིས་ལུས་དབང་ཤེས་རབ་སྨིན་པ་གསུམ་ལྡན། ཉོན་མོངས་པ་དང་ལས་དང་སྐྱེ་བའི་སྒྲིབ་པ་གསུམ་ཤས་ཆུང་བའི་གང་ཟག་གིས་སྤྱོང་བ་བདུན་འཁོར་དང་བཅས་པའི་ཚུལ་ཁྲིམས་ལ་བདེན་པར་རྟོགས་

༄༅། །པའོ། །བསྡུས་པའི་དོན་ནི་བསྟན་བཅོས་དང་སྤྱིའི་ཁོང་ན་གནས་པའི་བརྗོད་བྱ་མི་གསལ་པ་ཁ་བསྐངས་ནས་བཤད་པ་དང་། བསྟན་བཅོས་རང་གི་བསྡུས་དོན་ཚིག་རིམ་དུ་བཤད་པ་གཉིས་ལས། དང་པོ་ལ། སྡོམ་པ་མ་ཐོབ་པ་འཐོབ་བྱེད། ཐོབ་པ་སྲུང་བར་བྱེད་པ། ཉམས་ནས་ཕྱིར་བཅོས་པའི་ཐབས་དང་གསུམ་ཡིན་ལ། དེ་གསུམ་གྱིས་ནི་འདུལ་བའི་སྡེ་སྣོད་མཐའ་དག་བསྡུས་ཏེ། སོ་ཐར་གྱི་སྡོམ་པ་ནི་ཡང་དག་པར་བླངས་པ་བརྡ་ལས་བྱུང་བ་ཡིན་གྱི། དེ་ཡང་ཉེ་ཤུར་ལོན་ཞིང་། ལོན་པར་ཁོ་ནར་མ་ཟད། མཐུན་པའི་རྐྱེན་གང་ལས་ཐོད་པའི་ཡུལ་མཁན་པོ་ལ་སོགས་མངོན་གྱུར་རྣམ་པ་བཅུ་སྟེ། རྟེན་ལུས་ཕུན་སུམ་ཚོགས་པ་དང་། ཆོ་ག་སྦྱོར་དངོས་རྗེས་གསུམ་ཚང་། འགལ་རྐྱེན་བར་ཆད་ཀྱི་ཆོས་མཚམས་མེད་པ་ལ་སོགས་པ་དང་བྲལ་བ་ཞིག་དགོས་སོ། །ཐོབ་ནས་བསྲུང་བའི་ཚུལ་ལ་ལྔ་སྟེ། གང་ཟག་གཞན་ལ་བརྟེན་པ་དང་། རང་གི་བསམ་པ་ཕུན་སུམ་ཚོགས་པ་དང་། མི་མཐུན་པ་ངོ་ཤེས་པ་དང་། བསླབ་པ་ཡོངས་སུ་སྦྱངས་པའི་སྒོ་ནས། བདེ་བར་གནས་པའི་རྐྱེན་བརྟེན་པ་ལས་བསྲུང་བའོ། །དེ་ཡང་དང་པོ་ནི། གནས་ལ་གནས་ཤིང་ཞུ་བ་དང་། ཚད་པ་གཅོད་པའི་ཚུལ་ཏེ། འཕགས་པ་རྣམས་ནི་མཐོང་ན་བདེ། །ཞེས་པ་དང་། གྲོགས་བཟང་ཤིན་ཏུ་རྙེད་པར་དཀའ། །ཞེས་པས་བསྟན་ཏོ། །གཉིས་པ་ལ། སྡིག་པ་མི་དགེ་བ་ལ་འཇུག་པ་རང་ངོས་ནས་ངོ་ཚ་ཞིང་།

།གཞན་ངོས་ནས་འཇིག་རྟེན་ལྷ་དང་བཅས་པས་ཁྲེལ་ཡོད་པར་བསྲུང་བའི་ཕྱིར། གཉེན་པོ་མི་བརྗེད་པའི་དྲན་པ་དང་། འཕྲུལ་དུ་བྱ་ར་བྱེད་བཞིན་པའི་ཤེས་རབ་དང་། སྒོ་དུ་མ་ནས་བག་ཡོད་པའམ། བག་ཟ་བ་དང་
བཅས་ཏེ་ལྟུང་བའི་ཕྱོགས་ལ་གཡང་ཟ་བའི་བློ་ནར་མ་དང་བཅས་པའོ། །གསུམ་པ་ནི། སྡོམ་པ་གཏོང་བྱེད་ཀྱི་རྒྱུ་གང་ཡིན་པ་དང་། བྱང་ཆུབ་སྒྲུབ་ནུས་ཀྱི་སྡོམ་པ་ཉམས་བྱེད་ཀྱི་རྒྱུ་གང་ཡིན་པ་དང་། སེམས་རབ་དྭངས་ཀྱི་
ཏིང་ངེ་འཛིན་ལ་བར་ཆད་བྱེད་པ་གང་ཡིན་པའི་རྒྱུ་གང་ཡིན་རྣམ་ངོ་ཤེས་པར་བྱས་ཏེ་སྤོང་བའོ། །བཞི་པ་ནི། ཟླ་བ་ཕྱེད་ཕྱེད་ཅིང་ལྟུང་བས་དག་པར་ཁས་ལེན་པའི་གསོ་སྦྱོང་དང་། དབྱར་དགག་ལ་སོགས་པས་རྒྱུད་དག་
པར་བཅོས་པའོ། །ལྔ་པ་ནི། གོས་ལ་བརྟེན་པ་གོས་ལས་གྱུར་པའི་ལྟུང་བ་སུམ་ཅུ་སོ་དྲུག །ཟས་ལ་བརྟེན་ཏེ་ཟས་ལས་གྱུར་པའི་ལྟུང་བ་ཉེར་གཉིས། སྟོད་སྤྱད་ལ་བརྟེན་ཏེ་ལྟུང་བཟེད་འཆང་སློང་ཁབ་རལ་ཏེ་གསུམ།
གནས་ཁང་གནས་མལ་ལ་བརྟེན་པའི་ཁང་པ་ཁང་ཆེན་སོགས་བཅུ་གསུམ་སྟེ་ལོངས་སྤྱོད་པ་མཐའ་གཉིས་ཀྱི་དབུ་མ་བསལ་བའི་ཚུལ་གྱིས་སོ། །གསུམ་པ་ཉམས་པ་ཕྱིར་བཅོས་ལ་བསམ་པ་ནི། འགྱོད་ནས་སྡོམ་པ་འཆོས
པར་འདོད་པ་མྱང་འདས་ཀྱི་བསམ་པ་དང་ལྡན་པའོ། །སྦྱོར་བ་ནི། བཤགས་པའི་ཚུལ་ལས་ཀྱི་ཆོ་ག་ནས་འབྱུང་བ་བཞིན་བྱའོ། །བསྡུས་དོན་གཉིས་པ་ནི། མདོ་འདི་སྤྱི་དང་བྱེ་བྲག་གི་སྡོམ་རྣམས་ཡིན་ལ། ཚིག་དོན་ནི་

༄༅། །འོག་ནས་འཆད་པར་འགྱུར་ཞིང་། མཚམས་སྦྱར་ནི། གསོ་བ་དང་རྣམ་པར་བཞག་པ་ལ་སོགས་པས་གླེང་བསླང་བའོ། །བརྒལ་ལན་ནི། །རང་རང་གི་སྐབས་བབས་ཀྱིས་འཆད་མོད་ཀྱང་། མདོ་འདི་བསྒྲུབ་པའི་བསྟན་བཅོས་ཤས་ཆེ་བས་བརྒལ་ལེན་གྱི་སྤྲོས་པ་ཆེ་བ་མེད་དོ། །གཉིས་པ་མཚན་གྱི་དོན་ནི། རྒྱ་གར་སྐད་དུ། པྲ་ཏི་མོཀྵ་སཱུ་ཏྲ། བོད་སྐད་དུ། སོ་སོར་ཐར་པའི་མདོ། ཞེས་བྱ་བ་ཡིན་པ་ལ་དཀར་བའི་གནས་ཁོང་ནས་བསླངས་ཏེ་བརྗོད་པར་བྱ་སྟེ། དེ་ཡང་སོ་སོར་ཐར་པ་ལ་བརྗོད་བྱ་དོན་གྱི་དང་། རྗོད་བྱེད་སྒྲའི་གཉིས་ལས། དང་པོ་ལ། རྒྱུ་གང་ལས་སྐྱེ་བ་འདི་ཤེས་དགོས་ཏེ། དེ་ཡང་སྐྱེ་བའི་ལུགས་ལ། འདུས་བྱས་ཀྱི་དངོས་པོ་བསྐྱེད་པ་ལ་རྒྱུ་དྲུག་རྐྱེན་བཞི་འབྲས་བུ་ལྔ་ལས་བསྐྱེད་དགོས་ཏེ། གྲུབ་མཐའ་ལས། བྱེད་རྒྱུ་ལྷན་ཅིག་འབྱུང་བ་དང་། །སྐལ་མཉམ་མཚུངས་པར་ལྡན་པ་དང་། །ཀུན་ཏུ་འགྲོ་དང་རྣམ་སྨིན་དང་། །རྒྱུ་ནི་རྣམ་པ་དྲུག་ཏུ་འདོད། །ཅེས་འབྱུང་བས་རྣམ་སྨིན་ལས་སྡོམ་པ་མི་སྐྱེ་སྟེ། སྡོམ་པའི་སྐྱེ་རྒྱུ་ལས་རྣམ་སྨིན་གྱི་མཚན་ཉིད་མ་ཚང་སྟེ། རྣམ་སྨིན་རྒྱུ་ནི་མི་དགེ་དེ། །དགེ་བ་ཟག་བཅས་རྣམ་ཁོ་ན། །ཞེས་བཤད་ཅིང་དུས་སྐྱེ་བ་གཅིག་གིས་ཕྱི་ནས་འགྲུབ་པར་བཤད་པ་ལ་སྡོམ་པ་དགེ་བ་ཡིན་པ་དང་། ཀུན་འགྲོ་ལས་ཀྱང་མི་སྐྱེ་སྟེ། སྡོམ་པ་ལ་ཀུན་འགྲོའི་མཚན་ཉིད་མེད་དེ། དེའི་མཚན་ཉིད། ཀུན་འགྲོ་ཞེས་བྱ་ཉོན་མོངས་ཅན། །ཞེས་དང་།

མཚུངས་ལྡན་ལས་ཀྱང་སྙོམ་པ་མི་སྐྱེ་སྟེ། དེའི་མཚན་ཉིད་མེད་པས། དེའི་མཚན་ཉིད་ནི། སེམས་བྱུང་རྟེན་མཚུངས་ཅན་རྣམས་སོ། །ཞེས་འབྱུང་བས། བྱེ་སྨྲས་སྙོམ་པ་གཟུགས་སུ་འདོད་པའི་ཕྱིར་མི་འཐད་དོ། །སྐབས་འདིར་རྒྱུ་གསུམ་སྟེ། སྐལ་མཉམ་གྱི་རྒྱུ་ནི་སྔ་མ་ལས། ཕྱི་མ་རིགས་མཐུན་གསར་དུ་སྐྱེ་བ་སྟེ། སྐལ་མཉམ་རྒྱུ་ནི་འགྲོ་བའོ། །ཞེས་དང་། ལྷན་ཅིག་འབྱུང་བའི་རྒྱུ་ནི། འབྱུང་བ་རྙིང་པ་བཞི་ཚན་བདུན་བདུན་གྱིས་གསར་པ་བཞི་ཚན་བདུན་བདུན་ཁྲིམ་གྱི་ཚུལ་དུ་བསྐྱེད་དེ། འདུས་བྱས་མཚན་ཉིད་བཞི་ལྡན་དུ་སྐྱེ་བར་བྱེད་ལ། བྱེད་པའི་རྒྱུ་ལས་ཀྱང་སྐྱེ་སྟེ། འདི་ལ་གཉིས། བྱེད་རྒྱུ་བྱེད་པས་སྟོང་སྟེ་གེགས་མ་བྱས་པ་ཙམ་དང་། བྱེད་པ་དང་བཅས་པ་ལ་ཡང་གསུམ་སྟེ། དང་པོ་ནི། སྙོམ་པ་རྒྱུད་ལ་སྐྱེད་པར་བྱེད་པའི་གཞི་རྟེན་སྐད་ཅིག་གཉིས་པ་ཕན་ཆད་ཀྱི་རྒྱུན་གནས་པར་བྱེད་པ་འབྱུང་བ་རྒྱུར་གྱུར་པ་དང་། གཉིས་པ་ནི། སྙོམ་པ་སྐྱེ་བ་ལ་སྐད་ཅིག་དུ་མས་བར་དུ་ཆོད་པའི་གནས་སྐབས་རྒྱུ་དང་། སྐད་ཅིག་ཕྱི་མ་ལ་སྐྱེ་བའི་སྔ་མའི་གནས་སྐབས་ལ་དུས་ཀྱི་ཀུན་སློང་སྟེ་སེམས་པ་རྒྱུར་གྱུར་པ་དང་། གསུམ་པ་ནི། རང་དང་གཞན་གྱི་རིག་བྱེད་རྒྱུར་གྱུར་པའོ། །རིག་བྱེད་ལ་ཡང་རང་གི་ལུས་རྟགས་བསམ་པ་ཕུན་ཚོགས་སྔ་མ་སྟོན་སོང་། གཞན་གྱི་རིག་བྱེད་ནི་མཁན་སློབ་དགེ་འདུན་མཚན་ལྡན་གྱིས་ཁྱད་པར་དུ་བྱས་པའོ། །རྐྱེན་ནི། བྱེ་སྨྲའི་ལུགས་ལ་རྒྱུ་ཡང་ཡིན། རྐྱེན་ཡང

༄༅། །ཡིན་པར་མི་འགལ་བས། སྐལ་མཉམ་མཚུངས་ལྡན་ལྷན་ཅིག་འབྱུང་བའི་རྒྱུ་གསུམ་པོ་དེ་རྐྱེན་གཅིག་བྱས་པ་དང་། །བྱེད་རྒྱུ་བདག་པོའི་རྐྱེན་དུ་བྱས་པས། རྒྱུ་ཞེས་བྱ་བ་རྒྱུ་ལྔ་སྟེ། བྱེད་རྒྱུ་ཞེས་བྱ་བདག་པོར་བཤད། །ཅེས་པ་རྐྱེན་ནི། གཉིས་ལས་སོ། །འབྲས་བུ་ལྔ་ལ་བྱེད་འབྲས་སུ་འདོད་དེ། གང་གིས་སྟོབས་ཀྱིས་གང་སྐྱེ་བ།།འབྲས་དེ་སྐྱེས་བུ་བྱེད་ལས་སྐྱེ། །ཞེས་པའོ། །འོ་ན་སོ་ཐར་གྱི་སྡོམ་པ་རང་གི་ངོ་བོ་ནི། གཞན་ལ་གནོད་པ་གཞི་བཅས་ལས་བཟློག་པ་སྟེ། དེ་ཡང་བྱེ་སྨྲ་ལྟར་ན། རྣམ་རིག་བྱེད་མིན་གྱི་གཟུགས་བསྟན་མེད་ཐོགས་མེད་ཆོས་ཀྱི་སྐྱེ་མཆེད་དང་ཆོས་ཀྱི་ཁམས་སུ་བསྡུ་ཞིང་། ཇི་སྐད་དུ། སྡོམ་དང་སྡོམ་པ་མིན་དང་གཞན། །ཞེས་དང་། གཡེང་དང་སེམས་མེད་པ་ཡི་ཡང་། །དགེ་དང་མི་དགེ་རྗེས་འབྲེལ་གང་། །འབྱུང་བ་ཆེ་རྣམས་རྒྱུར་བྱས་པ། །དེ་ནི་རྣམ་རིག་བྱེད་མིན་བརྗོད། །ཅེས་སོ། །མདོ་སྡེ་པས་སྤོང་སེམས་དགེ་བར་འདོད། སེམས་ཙམ་པས་སྤོང་སེམས་དགེ་བ་ས་བོན་དང་བཅས་པར་འདོད། སོ་ཐར་གྱི་སྡོམ་པ་དེ་ལ་མིང་དུ་དབྱེ་བ་བརྒྱད་དེ། འཁོར་རྣམ་པ་བཞི་ནི། ཁྱིམ་པའི་ཕྱོགས་ཀྱི་དགེ་བསྙེན་ཕ་མ་གཉིས། རབ་ཏུ་བྱུང་བའི་ཕྱོགས་ཀྱི་དགེ་སློང་ཕ་མ་གཉིས་སོ། མིང་བསྙེན་གནས་དགེ་བསྙེན་ཕ་མ་གཉིས། དགེ་ཚུལ་ཕ་མ་གཉིས། དགེ་སློབ་མ། དགེ་སློང་ཕ་མ་གཉིས་སོ། རྫས་སུ་རྣམ་པ་བཞི་སྟེ། དགེ་ཚུལ། དགེ་སློང་། དགེ་བསྙེན།

བསྙེན་གནས་ཏེ་བཞི། དགེ་སློང་མཚན་འགྱུར་ན་དགེ་སློང་མ་ཞེས་འཕོ། དགེ་ཚུལ་མ་དང་དགེ་སློང་མ་མཚན་འགྱུར་ན་དགེ་ཚུལ་དང་དགེ་སློང་ཞེས་མིང་འཕོ་སྟེ། དེ་སྐད་དུ། སོ་སོར་ཐར་ཞེས་བྱ་རྣམ་བརྒྱད། །རྫས་སུ་རྣམ་པ་བཞི་ཡིན་ཏེ། །མཚན་ལས་མིང་ནི་འཕོ་བའི་ཕྱིར། །ཐ་དད་དེ་དག་འགལ་བ་མེད། ཅེས་སོ། །བསྙེན་གནས་ནི་ཉིན་ཞག་གཅིག་པ་སྟེ། དགེ་ཚུལ་གྱི་བསླབ་པ་བཅུའི་སྟེང་ནས་གསེར་དངུལ་ལེན་སྤོང་ཕྲིས་ནས་གར་སོགས་ཕྲེང་སོགས་གཅིག་ཏུ་བྱས་པའོ། །དགེ་བསྙེན་ནས་རྫོགས་པའི་བར་ནི་ཇི་སྲིད་འཚོ་བའི་སྟེ། དགེ་བསྙེན་ལ་ཡང་རྣམ་གྲངས་དྲུག་གམ་བདུན་ཏེ། སྐྱབས་གསུམ་འཛིན་པའི་དགེ་བསྙེན་དང་། སྣ་གཅིག་སྤྱོད་པ་སྲོག་གཅོད་ལྟ་བུ་སྤོང་བ། སྣ་འགའ་སྤྱོད་པ་དེའི་སྟེང་དུ་མ་བྱིན་པ་ལེན་པ་སྤོང་བ་ལྟ་བུ། ཕལ་ཆེར་སྤྱོད་པ་དེའི་སྟེང་དུ་འདོད་ལོག་སྤང་བ་ལྟ་བུ། དེའི་སྟེང་དུ་ཆང་སྤོང་བ་ཡོངས་སུ་རྫོགས་པ། མི་ཚངས་སྤྱོད་རིལ་གྱིས་སྤང་བ་ཚངས་སྤྱོད་ཀྱི་དགེ་བསྙེན་ཏེ་དྲུག་པོ་འདི་བྱེ་སྨྲ་དང་མཐུན་མོང་ལ་བསྙེན་གནས་ཡན་ལག་བརྒྱད་ཇི་སྲིད་འཚོ་བའི་བར་དུ་བསྲུང་བ་གོ་མིའི་དགེ་བསྙེན་ཞེས་མདོ་སྡེ་པ་ཟེར། རབ་བྱུང་ལ་རྩ་བ་བཞི་ཡན་ལག་དྲུག་ཕྱོགས་མཐུན་དང་བཅས་པ་བསྲུང་བ་དགེ་ཚུལ་ཕ་མ། དེའི་ཁར་ལོ་གཉིས་སུ་རྩ་བའི་ཆོས་དྲུག་དང་། རྗེས་མཐུན་གྱི་ཆོས་དྲུག་སྟེ། བཅུ་གཉིས་སྲུངས་པས་དགེ་སློབ་མའི་བསླབ་པ། ཁྲིམས་ཉིས་བརྒྱ་ལྔ་བཅུ་ཆ་ལག་དང་བཅས་པ་

༄༅། །སྦྱོང་བ་བསྙེན་པར་རྫོགས་པའོ། །བྱེད་ལས་ནི་མི་མཐུན་ཕྱོགས་སྦྱོང་བར་བྱེད་པའི་རྒྱུ་ཡོན་ཏོ། །སྒྲ་བཤད་པ་ནི། པྲ་ཏི་སོ་སོ་ལ་འཇུག་པ་ནི། རྒྱུད་སོ་སོ་བ་ཐ་དད་པར་སོ་སོ་ཐར་ཞེས་པའམ། པྲ་ཐ་མ་ཞེས་པ་དང་པོ་ལ་འཇུག་པས་བརྗོད་པ་གསུམ་གྱི་མཐར་དང་། དང་པོར་སྡོམ་པ་ཐོབ་པ་དང་པོར་ཐར་པ་བྱས་པའམ། ཨུ་པ་པྲ་ཏི་ཐབས་ཀྱི་དོན་ཏེ་ཐར་པའི་ཐབས་ཞེས་བྱ་བར་སྦྱོར་བ་ཡིན་ནོ། །ཞར་ལ་འགྱུར་ཕྱག་ནི། ཐམས་ཅད་མཁྱེན་པ་ལ་ཕྱག་འཚལ་ལོ། །ཞེས་སྨྲས་སོ། །གཉིས་པ་ནི། མིང་ཚིག་ཡི་གེའི་ཚོགས་སུ་སྣང་བའི་ལུང་སྡེ་བཞི་འགྲེལ་པ་དང་བཅས་པའོ། །གཉིས་པ་གཞུང་དོན་ལ། མཚོད་པར་བརྗོད་ཅིང་བཤད་པར་དམ་བཅའ་བ་ལ། དེ་བཞིན་གཤེགས་པ་རྒྱུའི་དུས་སུ་བསྙེན་པ་ནི་བྱང་ཆུབ་སེམས་གཉིས་སུ་བསྐལ་པ་གྲངས་མེད་གསུམ་དུ་བསགས་སྦྱང་གི་ཞུལ་དུ་ཕྱིན་ལ། འབྲས་བུའི་དུས་ཀྱི་བསྙེན་པའི་སྐུ་གསུམ་ཡེ་ཤེས་གཉིས་དང་བཅས་བརྙེད་ལ། བ་དན་ནི་ཕྱུར་ཞིང་མངོན་པར་གསལ་བའི་དཔེ་སྟེ། མངོན་མཐོ་ངེས་ལེགས་གསལ་བར་བྱེད་པའོ། །དེ་འཇིག་རྟེན་གསུམ་དུ་གྲགས་པའོ། །འོན་གཟུགས་མེད་དུ་ཅི་ལྟར་གྲགས་སྙམ་ན། གཟུགས་མེད་པའི་སྐྱེ་མཆེད་ནི་མངོན་པར་ཤེས་པའི་ས་པ་ཡིན་པས་སངས་རྒྱས་ལ་སངས་རྒྱས་སུ་འདུ་ཤེས་པ་ཡིན་ནོ། །དམ་པ་དེ་ཀུན་མཁྱེན་ཡིན་ལ། དེ་ཉིད་སྒྲུབ་པར་བྱེད་པའི་ཆོས་ནི། བདེན་པ་བཞི་མངོན་པར་རྟོགས་པ་དང་

། དེའི་ཐབས་ནི་སྒྲ་སྐྱེ་སེང་གེ་ནི་འཇིགས་པ་མེད་པ་བཞིན་དུ་མུ་སྟེགས་བྱེད་ཀྱི་ཕྱོགས་འབྱེད་པར་བྱེད་ཅིང་གདུལ་བྱ་རྣམས་སྡུད་པར་བྱེད་པའི་སྒྲ་སྒྲོག་པར་མཛད་ལ། མཁྱེན་པ་ཕུན་ཚོགས་ཐམས་ཅད་མཁྱེན་ཅིང་། ཐུགས་རྗེ་ཕུན་ཚོགས་དཀོན་མཆོག་གསུམ་གྱི་མཛོད་དམ་གཏེར་བརྙེད་པ་སྟེ། འབྲས་བུའི་ཁྱད་པར་ཕུན་ཚོགས་དེ་བཞིན་གཤེགས་པའི་ཞབས་ལ་ཚངས་པའི་དབང་པོ་ནི་སྤྱི་ཕུད་ཀྱི་བདག་པོ་སྟེ། དེས་ཀྱང་གཙུག་གི་ནོར་བུས་གཏུགས་པ་ཡིན་ནོ། །སྤང་བའི་ཁྱད་པར་ནི། སྡུག་བསྔལ་གསུམ་གྱི་རྒྱ་མཚོ་གཏིང་མཐའ་མེད་པ་ལས་བརྒལ་བ་ཡིན་ཏེ། ཡེ་ཤེས་ཀྱི་ཁྱད་པར་འགྲོ་བ་རིགས་དྲུག་གིས་བསྡུས་པའི་གཙོ་བོ་སྟེ། སྐྱབས་གནས་དེ་ལ་སྐྱེ་བོས་ཕྱག་འཚལ་ཏེ། ཐམས་ཅད་མཁྱེན་པ་ཐོབ་པའི་ཐབས་སུ་གྱུར་པའི་བསླབ་གཞི་ལུང་སྡེ་བཞི་ནི་དཀོན་མཆོག་གསུམ་འབྱུང་བའི་སྣོད་ཡིན་པའི་ཕྱིར་ན་སྡིག་པ་མི་དགེ་བ་ལས་རིང་དུ་འཕགས་པའི་ཚོགས་ཀྱིས་དབུས་སུ་དབྱེ་བར་བྱའོ། །དེ་ལྟར་དབྱེ་བ་བྱས་པ་ལས། དང་པོ་སོ་སོ་ཐར་པ་ལ་བསྟོད་པ་ནི། མཐོང་ཆོས་ཀྱི་ཕན་ཡོན་ལ་བལྟོས་ཏེ་བསྟོད་པ་ལ་ལྔ་ལས། སངས་རྒྱས་ཀྱིས་བཤད་པའི་འདུལ་བ་ནི། རི་བོ་གངས་ཅན་གྱི་ཞོལ་གྱི་མཚོ་མ་དྲོས་པ་དང་སྟེ། གཏིང་མཐའ་མེད་པ་ཐམས་ཅད་ཀྱི་ཚུལ་ཁྲིམས་ཀྱི་གཞིའི་གནས་བརྗོད་པའི་སྙིང་དང་ཞེས་པ་ནི་ས་བོན་དང་རྩ་བ་ཡིན་ལ། སྙིང་པོ་ནི་མི་འགྱུར་བའི་དོན་གྱིས་ན་སོ་སོར་ཐར་པ་འདི་ཡིན་ནོ། །སོ་

༄༅། །སོར་ཐར་པ་འདི་ནི་དམ་ཆོས་ཀྱི་རྒྱལ་པོ་སངས་རྒྱས་ཉིད་དེ། འདི་ཉིད་ཀྱི་ཤུལ་གུང་དུ་ཆས་པར་གཅེས་སྤྲས་བྱས་པས་དེར་ཡན་ལག་བཅུ་གཉིས་ཚུལ་ཁྲིམས་དང་བཅས་པའི་ཆོས་ཀུན་ཀྱི་ནི་སློན་པོ་དང་འདྲ་བ་འདྲེན་པའི་མཆོག་ཏུ་གྱུར་ལ། སོ་སོར་ཐར་པ་འདི་ནི་དགེ་སློང་རྣམས་ཀྱི་ཚོང་པའི་ཚོགས་ཀྱིས་ཐོབ་པར་འགྱུར་བའི་མྱང་འདས་ཀྱི་ནོར་བུ་ཉོ་བར་བྱེད་པ་ཡི་ཟོང་ནི་ཚུལ་ཁྲིམས་ནས་སྟོན་དུ་འགྲོ་བའི་བསླབ་པ་གསུམ་སྟེ། དེ་ཡང་བསླབ་པ་ཕྱི་མ་གཉིས་བཞག་པའི་གནས་ཀྱི་ཚོང་ཁང་ཆེན་མོ་ནི་བསླབ་པ་སྔ་མ་ཡིན་ནོ། ཚུལ་ཁྲིམས་འཆལ་བས་ཏེ་ཉོན་མོངས་པས་ཟིན་པ་རྣམས་ཀྱི་སྦྲུལ་གྱི་དུག་དང་འདྲ་བའི་གདུག་པ་རྣམ་པར་སེལ་བའི་སྨན་ནི་སོ་ཐར་འདི་ཡིན་ནོ། སོ་སོར་ཐར་པ་འདི་ནི་གླང་པོ་ཆེ་གཞོན་ནུ་ལང་ཚོས་སྨྱོས་པའི་ཆགས་པས་སེམས་ཕྱིན་ཅི་ལོག་ཏུ་རྣམ་པར་འཕྲུལ་པ་འདུལ་བར་བྱེད་པ་རྐང་གཉིས་གཞོན་ནུ་ནི་མི་སྟེ། ལྕགས་ཀྱུ་དང་བཅས་ནས་སྣ་ཞགས་ནས་འཛིན་པར་བྱེད་པ་ལྟ་བུའོ། །མ་མཐོང་བའི་ཕན་ཡོན་ནོ། །རྒྱ་མཚོ་དུག་ཅན་ལས་ཟབ་པའི་འཁོར་བ་ལས་སྒྲོལ་བའི་བསྒྲལ་ཐབས་གཟིངས་ལྟ་བུ་ནི་སོ་སོར་ཐར་པ་ཡིན་ནོ། །འདི་ནི་བཟང་འགྲོ་སྟེ་བདེ་འགྲོར་འགྲོ་བའི་རེ་བ་སྟེ་གདོན་མི་ཟ་བར་ཆུ་ལོན་གྱི་ཟམ་པ་ཡིན་ནོ། །སོ་ཐར་འདི་ནི་མཐོང་སྒོམ་གྱི་སྤང་བྱའི་ཉོན་མོངས་པ་ཕམ་པར་བྱེད་པའི་ལམ་སྐད་ཅིག་བཅུ་དྲུག་སོགས་དེ་ཉིད་རྒྱལ་པོ་དང་འདྲ་བར་རྒྱུད་ལ་འདྲེན་པར་བྱེད་པའི་

མཆོག་སོ་སོར་ཐར་པའོ། །སོ་ཐར་འདི་ནི་ཐར་པའི་གྲོང་དུ་འཇུག་པའི་ཐེམ་སྐས་ཀྱི་གཞི་དང་འདྲ་བར་གནས་པའོ། །སྟོན་པ་དང་འདྲ་བར་བསྟོད་པ་ནི། ང་ནི་མྱ་ངན་འདས་གྱུར་ནས། །འདི་ནི་ཁྱོད་ཀྱི་སྟོན་པའོ་ཞེས། །རང་བྱུང་སངས་རྒྱས་ཉིད་ཀྱིས་གསུས་པ་དང་བཅས་པར་ནན་ཏན་དུ་དགེ་སློང་གི་ཚོགས་རྣམས་ཀྱི་མདུན་དུ་མངོན་སུམ་དུ་བསྟོད་ལ། དེའི་ཕྱིར་ཡང་འདིར་བསྟོད་པ་ཡིན་ནོ། །འོ་ན་མདོ་ལས། ཟག་པ་མེད་པའི་ལམ་རྒྱུད་ལ་བརྟེན་ནས་མྱང་འདས་ཐོབ་པར་གསུངས་པ་དང་། སོ་ཐར་ལ་བརྟེན་ནས་སོ་ཐར་ཐོབ་པར་གསུངས་པ་འགལ་ཅེ་ན། ཉེས་པ་མེད་དེ། ཟག་མེད་ཀྱི་ལམ་ནི་དངོས་སུ་བརྟེན་ནས་དང་། སོ་ཐར་ནི་རྒྱུད་ལ་བརྟེན་ཏེ་མྱང་འདས་ཐོབ་པར་གསུངས་པས་མི་འགལ་བ་ཡིན་ནོ། །ཚོགས་ལམ་འབྲས་བུ་དང་བཅས་པ་སྟོན་པར་བྱེད་པ་ལ། དེ་ཡང་དང་པོ་རྙེད་དཀའ་བ་ལས། དང་པོ་གཞན་འགྱུར་གྱི་སྒོ་ནས་རྙེད་དཀའ་བ་ནི། སངས་རྒྱས་ཞེས་བྱའི་སྒྲ་འདི་ཡང་། །འཇིག་རྟེན་དག་ན་རབ་ཏུ་དཀོན། །ཞེས་དང་། གཉིས་པ་རང་འགྱུར་གྱི་རྙེད་དཀའ་ནི། མི་ཉིད་རྙེད་པར་ཤིན་ཏུ་དཀའ། །ཞེས་དང་། གསུམ་པ་དགེ་བའི་ཆོས་ལ་རྙེད་པར་དཀའ་བ་ནི། རབ་ཏུ་བྱུང་བའང་ཤིན་ཏུ་དཀོན། །ཞེས་དང་། བཞི་པ་ཚུལ་ཁྲིམས་ཀྱི་སྡོམ་པ་ལ་སོགས་པ་ལྟ་རྙེད་པར་དཀའ་བ་ནི། དེ་བཞིན་རབ་ཏུ་བྱུང་རྣམས་ཀྱང་། །ཚུལ་ཁྲིམས་ཕུན་སུམ་ཚོགས་པ་དཀོན། །ཞེས་པ་སྟེ། ཚུལ་ཁྲིམས་ཀྱི་སྡོམ་

༄༅། །པ་ལ་སོགས་ལྔ་ནི་ཚུལ་ཁྲིམས་ཀྱི་སྡོམ་པ་དང་། དབང་པོའི་སྒོ་བསྡམས་པ་དང་། ཟས་ཀྱི་ཚོད་རིག་པ་དང་། ནམ་གྱི་ཆ་སྟོད་ཆ་སྨད་ལ་མི་ཉལ་བ་རྣལ་འབྱོར་ལ་བརྩོན་པ་དང་། ཤེས་བཞིན་དུ་སྤྱོད་པའོ། །ལྔ་པ་དགེ་བའི་བཤེས་གཉེན་བསྟེན་པ་ལ་སོགས་པ་ལྔ་རྙེད་པར་དཀའ་བ་ནི། ཚུལ་ཁྲིམས་ཡོངས་སུ་དག་གྱུར་ཀྱང་། །གྲོགས་བཟང་ཤིན་ཏུ་རྙེད་པར་དཀའ། །ཞེས་པ་སྟེ། དགེ་བའི་བཤེས་གཉེན་བསྟེན་པ་དང་། དམ་པའི་ཆོས་ཉན་ཅིང་སེམས་པ་དང་། གཏོང་བ་སྤེལ་བ་དང་། བར་ཆད་མེད་པ་དང་། དགེ་སྦྱོང་གི་རྒྱན་དང་ལྡན་ནི་ལྡན་པར་དཀོན་པ་སྟེ། དགེ་བཤེས་ཀྱི་མཚན་ཉིད་ཀྱང་། ཚུལ་ལྡན་མང་ཐོས། རྟོགས་ལྡན། རྗེས་སུ་བརྩེ་བ། ཡིད་མི་སྐྱོ་བ། བཟོད་ལྡན། མི་འཇིགས་པ། ཚིག་གི་བྱ་བ་དང་ལྡན་ལ། དགེ་སྦྱོང་དུ་བྱེད་པའི་ཆོས་བཞི་དང་ལྡན་པ། འཁོར་གྱི་ནང་དུ་ཆོས་སྟོན་པ་ལ་ངག་ཡན་ལག་བརྒྱད་ལྡན་གྱི་འཆད་ཤེས་པ་སྟེ། གྲོང་ཁྱེར་གྱི་སྐད་སླ་བ་དང་། སྙན་ཅིང་འཇེབས་པ་དང་། རྣམ་པར་གསལ་བ་དང་། རྣམ་པར་རིག་པ་དང་། མཉན་པར་འོས་པ་དང་། མི་མཐུན་པ་མེད་པ་དང་། བརྟེན་པ་མེད་པ་དང་། ཕྱིར་མི་གཅུག་པ་བརྒྱད་དོ། །གཏོང་བ་སྤེལ་བ་ལ་ཡང་ཅིའི་ཕྱིར་གཏོང་ན་སེམས་ཀྱི་རྒྱན་མངོན་ཤེས་དྲུག་བསྐྱེད་པའི་ཕྱིར་དང་། སེམས་ཀྱི་ཡོ་བྱད་བསམ་གཏན་བཞི་བསྐྱེད་པའི་ཕྱིར་དང་། རྣལ་འབྱོར་གྱི་ཚོགས་རྣམ་པར་དག་པའི་ལམ་གཉིས་ཐོབ་

པའི་ཕྱིར་དང་། དོན་གྱི་མཆོག་མཐར་ཕྱིར་པའི་ལམ་རྒྱུད་ལ་བསྐྱེད་པའི་ཕྱིར་རོ། །བར་ཆད་ཀྱི་ཕྱོགས་སྤོང་བ་ནི་སྡིག་པའི་གྲོགས་སྤོང་ཞིང་ཐར་པའི་གེགས་སུ་གྱུར་པ་རྩ་ཉོན་དྲུག་ཉེ་ཉོན་ཉི་ཤུ་ཐམས་ཅད་དོ། །དགེ་སློང་གི་རྒྱན་བཅུ་བདུན་ནི། ཇི་སྐད་དུ། དད་ལྡན་གཡོ་མེད་ནད་ཉུང་དང་། །བརྩོན་འགྲུས་ཤེས་རབ་འདོད་ཆུང་དང་། །ཆོག་ཤེས་གསོ་སླ་དགང་སླ་དང་། །སྦྱངས་དང་མཛེས་དང་ཚོད་རིག་དང་། །སྐྱིད་བུ་དམ་ཆོས་མཁས་རྟག་དང་། །བཟོད་དང་ངེས་དང་གྲུ་ཆོམ་པའོ། །ངེས་པ་ནི་ཉན་ཐོས་ཀྱི་ས་ལས་སྟོན་པ་དང་། ཚངས་པ་མཚུངས་པར་སྤྱོད་པ་ལ་མཁས་པ་རྣམས་ལ་བྱམས་པའི་ལུས་དང་ངག་དང་ཡིད་ཀྱི་ལས་དང་ལྡན་པ་དང་། ཆོས་དང་ལྡན་པའི་རྙེད་པའི་ཐུན་མོང་དུ་ལོངས་སྤྱོད་ཅིང་མི་བསྲི་བ་དང་། ཚུལ་ཁྲིམས་དང་མཐུན་པ་དང་། ལྟ་བ་དང་མཐུན་པར་ཞུགས་པ་ཡིན་ཏེ། དེ་ཡང་དག་པར་དགའ་བ་དང་། སྤུག་པ་དང་། བླ་མར་བྱེད་པ་དང་། རྩོད་པ་མེད་པར་བྱེད་པའི་ཆོས་དྲུག་པོ་དེ་དག་དང་ལྡན་ན་ངེས་པ་ཡིན་ནོ། །ཞེས་སོ། དེ་ལྟར་ཚུལ་ལྡན་སོ་ཐར་རྙེད་པར་དཀའ་བ་བསྟན་ནས། ནན་ཏན་དུ་བསླུབ་དགོས་པ་ནི། མཁས་པ་བདག་ལ་ལེགས་འདོད་ཅིང་། ཚོགས་ལམ་དེ་དག་ནས་སྦྱོར་བའི་ལམ་དང་རྣམ་དག་གི་ལམ་གཉིས་ཀྱི་འབྲས་བཅས་བྱེད་པར་འདོད་པའི་སྡོམ་བརྩོན་རྣམས་ཀྱིས་བརྗོད་བྱ་རྗོད་བྱེད་ཀྱི་སོ་སོར་ཐར་པའི་མདོ་འདི་མཉན་པའི་ཕྱིར་ནི་འབད་པར་བྱའོ། །ད་ནི་སོ་སོར་

༄༅། །ཐར་པའི་སྒྲུབ་པ་ཉིད་གལ་ཆེ་བར་སྟོན་པ་ལ་བདག་དོན་དུ་བྱས་ནས་བསྒྲུབ་པ་ནི། དགེ་སློང་དག་མིག་ལ་སོགས་པའི་དབང་པོ་རྣམས་ཡུལ་གཟུགས་ལ་སོགས་པ་དང་འཕྲད་པ་ན་ཆགས་སྡང་རྨོངས་པ་སྐྱེད་པར་བྱེད་ཅིང་། གཉེན་པོ་དང་མ་བྲལ་བས་དུལ་བའོ། །ཀུན་དབང་པོ་ཞེས་པ་ནི། གཉེན་པོ་མངོན་སུམ་དུ་འདྲེན་པར་མ་ནུས་པའི་ཚེ་ཡང་རེ་ཞིག་མཉམ་པར་འཇོག་སྟེ། ལུང་མ་བསྟན་དུ་སེམས་འཇོག་གོ །གཞན་གྱི་དབང་དུ་བྱས་ནས་བསྒྲུབ་པར་བསྟན་པ་ནི། འཁོར་བའི་སྡུག་བསྔལ་ལས་ངེས་པར་ཕྱུང་ཞིང་། སངས་རྒྱས་ཐོབ་འདོད་མི་འགྱུར་བའི་བློས་ཡུལ་དུས་དང་བཅས་ཁྱད་པར་དུ་བྱས་ནས་སྒྲ་དང་ཁ་སྤུ་བྲེགས་ཏེ་རབ་ཏུ་བྱུང་བ་གཞན་ལས་ནོད་པས་ཁྲིལ་ཡོད་སྐྱེ་བའི་དགོས་པའོ། །ཆོས་ཀྱི་དབང་དུ་བྱས་པའི་སྒྲུབ་པ་ནི། ངེས་པར་ཐར་པ་འདོད་རྣམས་ཀྱིས། །ཞེས་སོ། །བསྒྲུབ་པའི་དབང་དུ་བྱས་ནས། སོ་སོར་ཐར་པ་རྟག་ཏུ་བསྲུང་། །ཞེས་པའོ། །སོ་ཐར་རྙེད་པར་དཀའ་བ་ནི། བསྐལ་པ་བྱེ་བ་རྣམས་སུ་ཡང་། །སོ་སོར་ཐར་པ་ཐོབ་པ་དང་། །བཟུང་དང་འཛིན་པ་རྙེད་དཀའ་སྟེ། །སྒྲུབ་པའང་ཤིན་ཏུ་རྙེད་པར་དཀའ། །ཞེས་སོ། །དཀོན་མཆོག་གསུམ་འབྱུང་བ་ནི་བདེ་བ་ཐམས་ཅད་སྐྱེད་པར་བྱེད་དོ། །སངས་རྒྱས་རྣམས་ནི་འབྱུང་བ་བདེ། །ཆོས་བསྟན་པ་ཡང་བདེ་བ་ཡིན། །དགེ་འདུན་མཐུན་པའི་ཚུལ་ཁྲིམས་དང་། །ཆོག་དང་ལྟ་བ་དང་འཚོ་བ་མཐུན་པ་བཞིའི་རོ་གཅིག་པའོ། །དེ་

ལྷུར་མཐུན་པ་རྣམས་ཀྱིས་ཉོན་མོངས་པའི་ཕྱོགས་མི་བྱེད་པའི་དཀའ་ཐུབ་བསླབ་པ་གསུམ་ནི། སྡུག་བསྔལ་མཐའ་དག་སྤང་བར་འགྱུར་བའི་ཕྱིར་བདེ་བའོ། །དགེ་བའི་བཤེས་གཉེན་བསྟེན་པ་ལས་བདེ་བ་ཐོབ་པ་ནི། འཕགས་པ་རྣམས་ནི་མཐོང་བ་བདེ། །དམ་པ་དག་དང་འགྲོགས་པ་བདེ། །ཞེས་སོ། །སྡིག་གྲོགས་སྤངས་ན་བདེ་བ་ཡིན། །བྱིས་པ་རྣམས་ནི་མ་མཐོང་ན། །རྟག་ཏུ་བདེ་བ་ཉིད་དུ་འགྱུར། །དགེ་བའི་བཤེས་གཉེན་བསྟེན་པ་ཡང་ཡོན་ཏན་གྱི་ཆེ་བ་ལ་བརྟེན་དགོས་པ་ནི། རྒྱུད་ལ་ཏིང་འཛིན་རྣམ་དག་སྐྱེ་བ་ལ། དགེ་བཤེས་ཚུལ་ཁྲིམས་དང་ལྡན་པ་མཐོང་བ་བདེ་ཞིང་། རྒྱུད་ལ་ལྷག་མཐོང་ཁྱད་པར་ཅན་སྐྱེ་བ་ལ་དགེ་བཤེས་མང་དུ་ཐོས་པ་མཐོང་བའམ་བསྟེན་པ་བདེ་ཞིང་། དགེ་བཤེས་མཚན་ཉིད་པ་ཆོས་ཉིད་ཀྱི་བདེན་པ་མཐོང་བ་ལ་ཡང་སྲིད་རྣམ་པར་གྲོལ་བའི་དགྲ་བཅོམ་པ་དག་མཐོང་བ་བདེའོ། །མྱང་འདས་ཐོབ་པར་བྱ་བའི་བདེ་བ་ནི། ཁྲུས་ལ་སོགས་པའི་འཇུག་ངོགས་བདེ་བ་ནི་ཆུ་ཀླུང་ནས་ཆུ་ལ་སོགས་པ་ལེན་པར་བདེ་བ་བཞིན། ལམ་བསླབ་པ་གསུམ་གྱི་འཇུག་ངོགས་ལ་བརྟེན་ནས་རྣམ་གྲོལ་གྱི་མྱང་འདས་བསྒྲུབ་པ་བདེ་བའོ། །དེ་ཡང་ཚོགས་སྦྱོར་གྱིས་དགེ་བའི་ཆོས་ལ་གོམས་པའི་སྐྱེ་བོ་བདེ་བ་དང་། མཐོང་སྒོམ་གྱི་ལམ་ནས་ཤེས་ནས་ཤེས་རབ་ཐོབ་པར་གྱུར་པ་བདེ་བ་དང་མི་སློབ་ལམ་ནས་ངའོ་ང་རྒྱལ་ཟད་པ་བདེ་བའོ། །ད་ནི་སྐབས་བྱེད་སྐྱུངས་པའི་ཡོན་ཏན་ལ་གནས་པ་བདེ་

༄༅། །བ་ནི། ངེས་པར་བྱས་ཤིང་དབང་པོ་དུལ་བ་དག །དགོན་པ་ཞི་བ་རྣམས་སུ་ཀྲས་སྒྱུར་ཅིང་། །མང་དུ་ཐོས་པ་ནགས་ཀྱི་ནང་དག་ཏུ། །ཡང་ཆོས་ཡོལ་བ་རྣམས་ཀྱི་གནས་པ་བདེ། །ཞེས་པ་སྦྱངས་པའི་ཡོན་ཏན་ལས་འཕྲོས་པའི་ཚུལ་བརྗོད་པར་བྱས་ཏེ། དང་པོ་དབྱེ་བ་ནི། སྟན་ཅིག་པ་དང་། བསོད་སྙོམས་པ་དང་། ཕྱིས་མི་ལེན་པ་དང་། ཆོས་གོས་གསུམ་པ་དང་། ཕྱིང་པ་པ་དང་། ཕྱག་དར་ཁྲོད་པ་དང་། ཤིང་དྲུང་པ་དང་། དགོན་པ་པ་དང་། བླ་གབ་མེད་པ་དང་། དུར་ཁྲོད་པ་དང་། གཞི་ཇི་བཞིན་པ་དང་། ཙོག་པུ་པའོ། དེའི་དང་པོ་གསུམ་ནི་ཟས་ལ་བརྟེན་པ་དང་། དེའི་འོག་མ་གསུམ་ནི་གོས་ལ་བརྟེན་པ་དང་། ཤིང་དྲུང་པ་ལ་སོགས་པ་ལྔ་ནི་གནས་ལ་བརྟེན་པ་དང་། ཐ་མ་སྤྱོད་ལམ་ལ་བརྟེན་པ་སྟེ་བཞིར་འདུས་པ་ཡིན་ནོ། སྦྱངས་པའི་ཡོན་ཏན་གང་ཟག་ལ་བལྟོས་ན། འདོད་ཆགས་ཀྱི་སེམས་ཀུན་ཏུ་གདུང་བར་སྤྱོད་པ་ལ་བལྟོས་ཏེ། སྡུག་བསྔལ་དང་མཚུངས་ལྡན་གྱི་སྤྱོད་པས་ཆགས་པ་སྤངས་པར་ནུས་པའོ། །ཞེ་སྡང་གི་ཀུན་ཏུ་སྤྱོད་པ་ལ་ནི་མ་ཡིན་ཏེ། དེའི་དངོས་རྒྱུ་ཡིད་མི་བདེ་བ་ཡིན་པའི་ཕྱིར། །སྦྱངས་པའི་ཡོན་ཏན་འདི་རིམ་པ་བཞིན་དུ་གང་གི་གཉེན་པོར་གྱུར་པ་ནི། དུས་རུང་གི་ཟས་དང་དུས་སུ་ཡང་ཟ་བ་ལ་ཆགས་པའི་གཉེན་པོར་ཆུའི་མཐའ་ཅན་དང་སྟན་གྱི་མཐའ་ཅན་གྱི་སྟན་ཅིག་པ་དང་། མགྲོན་དུ་བོས་པ་ལ་ཆགས་པའི་གཉེན་པོར་བསོད་སྙོམས་པ་སྟེ་སྒོ་ཐར་

ཆགས་པ་དང་གྲངས་སུ་ཆད་པའོ། །ཡང་ཡང་དུ་བྱིན་ལེན་བྱེད་པ་ལ་ཆགས་པའི་གཉེན་པོར་ཕྱིས་མི་ལེན་པ་དང་། ལྷག་པོ་དང་མཁོ་བའི་གོས་ལ་ཆགས་པའི་གཉེན་པོར་ཆོས་གོས་གསུམ་པ་དང་། དར་གོས་ལ་ཆགས་པའི་གཉེན་པོར་ཕྱིང་བ་པ་དང་། གོས་བཟང་ལ་ཆགས་པའི་གཉེན་པོར་པོར་བ་དང་། དུས་ཚིགས་ཀྱིས་ཕྱུགས་དར་ཁྲོད་པ་དང་། བསྐོར་བ་ལ་ཆགས་པའི་གཉེན་པོར་ཤིང་དྲུང་པ་དང་། གྲོང་པའི་ཁྱིའུ་དང་བུད་མེད་ལ་ཆགས་པའི་གཉེན་པོར་དགོན་པ་དང་། སྟེང་གཡོགས་ལ་ཆགས་པ་བཅས་པའི་གཉེན་པོར་བླ་གབ་མེད་པ་དང་། ནང་སེམས་ཅན་ལ་ཆགས་པའི་གཉེན་པོར་དུར་ཁྲོད་པ་དང་། གནས་མལ་འདོམ་པ་ལ་ཆགས་པའི་གཉེན་པོར་གཞི་ཇི་བཞིན་པ་དང་། ཉལ་བ་དང་ཕྲེས་ལ་ཆགས་པའི་གཉེན་པོར་ཙོག་པུའོ། །འདི་ལྟར་བྱས་པས་སེམས་དགེ་བ་ལ་བཀོལ་དུ་རུང་བས་ན་སྦྱངས་པའི་ཡོན་ཏན་ཞེས་སྨོས་ལ། དགོན་པ་དང་ཤིང་དྲུང་དུ་ནི་མང་དུ་ཐོས་པ་དག་གནས་ན་སེམས་གནས་པའི་རྒྱུར་འགྱུར་གྱིས་གཞན་དུ་ནི་མ་ཡིན་ནོ། སྦྱངས་ཡོན་ལེན་པའི་ཆོ་ག་ནི་སྟོན་པའི་སྐུ་གཟུགས་དགེ་སློང་དང་བཅས་པ་སྤྱན་དྲངས་ཏེ་སྟེན་པ་ལ་མཆོད་པ་དང་། ཕྱག་གསུམ་བྱ་ཞིང་། དགེ་སློང་ལ་ཐུན་ན་ཕྱག་གསུམ་བྱ་ཞིང་། བཙུན་པ་དགོངས་སུ་གསོལ་ནས་སྐྱབས་འགྲོ་རྫོམ་བྱེད་དུ་བྱས་ཏེ་ཇི་སྲིད་འཚོ་བའམ། དུས་ཚིགས་གིས་བཅད་པར་སྟན་གཅིག་པ་ལ་སོགས་པ་ཆེ་གེར་བཙུན་པས་བཟུང་དུ་གསོལ་

༄༅། །ཞེས་ལན་གསུམ་བཟླས་ཤིང་། །ཐབས་ལེགས་དང་། རང་དུས་འདས་པ་གཏོང་བའོ། །དེ་ལྟར་མཆོད་པར་བརྗོད་པས་བར་ཆད་བསལ་ཞིང་ཕན་ཡོན་གྱིས་སྤྲོ་བ་བསྐྱེད་ནས། ལེ་ལོའི་དབང་གིས་སྒྲུབ་མི་ནུས་པ་བསལ་བ་ལ་ཡང་དག་པར་བརྩོན་འགྲུས་རྩོམ་དགོས་པར་བསྟན་པ་ནི། ཚེ་དང་ལྡན་པ་དག་སོ་ག་རྣམས་ཀྱི་འདས་པ་དང་ལྷག་མ་ཇི་ཙམ་པ་དེ་ཙམ་མོ། །འདིར་དུས་བརྗོད་པའི་དགོས་པ་ཅི་ཞེ་ན། འཁོར་བའི་རྒྱུ་ལས་ཉོན་ཡིན་ལ། དེ་རྟག་འཛིན་ལས་བྱུང་ཞིང་། དེའི་གཉེན་པོ་མི་རྟག་པ་ཡིན་པས། མི་རྟག་པ་ལ་ཡང་སྐད་ཅིག་གིས་མི་རྟག་པ་ནི་སྣང་ཡང་མ་ངེས་པས་གཉེན་པོར་མི་འགྱུར་ལ། རྒྱུན་གྱིས་མི་རྟག་པ་མདོ་འདོན་པའི་ཚེ་དུས་འདས་འབྱུང་བརྗོད་པས་ནི་ཚེ་ཟད་པ་བརྗོད་པ་ལ་རྣ་བ་གཏོད་པས་རྒྱུན་གྱི་མི་རྟག་པ་རྒྱུད་ལ་སྐྱེ་བ་དང་། འཇིག་རྟེན་གྱི་ཐ་སྙད་རྟོགས་པ་དང་། གསོ་སྦྱོང་མི་ཉམས་པ་དང་། ལྷག་པར་གསོ་སྦྱོང་བཅུ་བཞི་པ་དང་། དེ་ཉིད་གྱི་ཉོལ་གྱི་ཟླ་བ་དང་བཅས་པ་རྟོགས་པའི་ཕྱིར་རོ། །དེས་ན་དུས་ནི་མྱུར་བར་མི་རྟག་པ་དེའི་ཕྱིར། ཚེ་དང་ལྡན་པ་ཤ་བ་དང་འཆི་བ་མངོན་པར་འོང་ཞིང་། སྟོན་པའི་བསྟན་པ་ཡང་འཇིག་པར་འགྱུར་བས་ཚེ་དང་ལྡན་པ་དག་གིས་བག་ཡོད་པས་རྣལ་འབྱོར་དུ་བྱའོ། །ཞེས་པས། སངས་རྒྱས་ཀྱི་བསྟན་པ་ལོ་ལྔ་སྟོང་དུ་གནས་པ་ལས་ལྔ་བརྒྱ་པ་ཕྲག་བཞི་ནི་དགེ་སྦྱོང་གི་འབྲས་བུ་བཞིའི་དུས་སོ། །ལྔ་བརྒྱ་པ་ཕྲག་གཉིས་ནི་མངོན་པར

རྫོགས་པའི་དུས་ཏེ། ལྷག་མཐོང་དང་ཞི་གནས་ཀྱི་དུས་སོ། །ལྔ་བརྒྱ་པ་ཕྲག་གསུམ་ནི་ལུང་སྡེ་སྣོད་གསུམ་གྱི་དུས་སོ། །ལྔ་བརྒྱ་པ་ཕྲག་གཅིག་ནི་རྟགས་ཙམ་འཛིན་པ་སྟེ་ཚེ་ལོ་ལྔ་བཅུ་པའི་དུས་ཏེ། ཚེ་ལོ་བཅུ་པ་ནས་རྟགས་ཙམ་འཛིན་པ་ཡང་མེད་པར་བཞི་ཟུ་སུམ་བཅུ་ཉེ་ཤུའི་བར་ནས་ཚེ་ལོ་བཅུ་པའི་བར་མཚོན་ནད་མུ་གེའི་བསྐལ་པས་ཚེ་སྐྱོད་ཐུང་ངུར་བྱེད་པའོ། །དེང་སང་འགའ་ཞིག་མངོན་པར་རྟོག་པ་ཞི་གནས་ཀྱི་དུས་ཡིན་པར་འདོད་ཀྱང་། དོན་ཚད་རྟགས་ཙམ་གྱི་དུས་ཡིན། འཛམ་བུའི་གླིང་ཆུང་ངུ་འདི་ལས་འཕགས་པའི་ཡུལ་ནས་རྒྱ་ནག་སོགས་རིམ་པ་ལྟར་ལྔ་བརྒྱ་པ་ཕྲག་རྣམས་འཕར་ཞིང་འགྲོའོ་ཞེས་བཤད་པ་འདུལ་མངོན་གྱི་ལུགས་ལ་མེད་ཀྱི། དུས་ཀྱི་འཁོར་ལོ་སོགས་ནས་ཆོས་ཀྱི་རྐང་པ་བཞིས་དུམ་བུ་བཅུ་གཉིས་སུ་འགྲོའོ་ཞེས་ཡོད་པར་གྲགས། དེ་ལྟར་བག་ཡོད་སྲུང་བའི་ཕན་ཡོན་ནི། དེ་བཞིན་གཤེགས་པ་དགྲ་བཅོམ་པ་ཡང་དག་པར་རྫོགས་པའི་སངས་རྒྱས་རྣམས་ཀྱི་བྱང་ཆུབ་དང་། གཞན་ཡང་དགེ་བའི་ཆོས་གང་དག་བྱང་ཆུབ་དེ་དང་མཐུན་པའི་དགེ་བའི་ཆོས་བྱང་ཆུབ་ཀྱི་ཕྱོགས་རྣམས་ཀྱང་བག་ཡོད་པས་ཐོབ་བོ། །དེ་ཡང་དགེ་འདུན་གྱི་ཀློག་པ་དང་སྤོང་བ་རྣམ་པར་དག་པར་བྱེད་པ་ནི་ལས་གང་ལ་རག་ལས་ལ། ལས་དེ་དག་ནི་མཚམས་ནང་དུ་གཏོགས་པའི་དགེ་འདུན་ཐམས་ཅད་མ་འདུས་ན་མི་ཆགས་ལ། ན་བ་ལ་སོགས་པས་ཡོངས་སུ་འདུ་བའི་རྐྱེན་དང་མི་ལྡན་ན་མ་འདུས་པ་རྣམས་ཀྱི་

༄༅། །འདུན་པ་བླངས་པས་གྲུབ་པར་བསྟན་ལ། དེའི་ཕྱིར་བཅོམ་ལྡན་འདས་ཀྱི་ཉན་ཐོས་བྱ་བ་ནི་འབྲས་བུ་ཐོབ་པའི་ཕྱིར་འཁོར་ལ་སྒྲོགས་པའི་དགེ་འདུན་ཡིད་ཀྱི་དོན་ཉུང་བ་ཡིན་པས། བསླབས་པ་ཡོངས་སུ་སྦྱོང་བ་ལས་གལ་ཆེ་བ་མེད་པས་གསོ་དགག་ལ་སོགས་པ་ལས་གཙོ་བོར་གྱུར་པའི་བྱ་བ་ཅི་ཡང་མེད་པས་མི་འདུ་བ་དགག་པའི་དོན་དུ་དགེ་འདུན་གྱི་ཐོག་མར་བྱ་བ་ཅི་ཡོད། ཅེས་དྲིས་ནས། ཚེ་དང་ལྡན་པ་དག་ལས་ལམ་ལྷགས་པ་རྣམས་ལ་ལས་ལ་མི་མཐུན་པ་སྤོང་བའི་དོན་དུ་འདུན་པ་དང་། འདུན་པ་འབུལ་བྱེད་སྟོད་དུ་རུང་བའི་དོན་དུ་ཡོངས་སུ་དག་པ་དྲིས་ཤིག །བསྐོས་པས་དྲིས་ནས་གནས་བརྟན་གྱིས་བླངས་པ་ཡང་དགེ་འདུན་གྱི་དབུས་སུ་བརྗོད་པར་བྱའོ། །ད་ནི་སྐབས་སུ་བབ་པའི་མདོ་ཉིད་འདོན་པར་བྱེད་པ་ལ། ཆོས་ཀྱི་ལུང་དབོག་པར་བྱ་དགོས་པས། སེང་གེ་དེ་ལ་ནི། །སོར་མོ་བཅུ་ཡི་ཐལ་སྦྱར་ཏེ། །སོ་སོར་ཐར་པ་གདོན་པར་བྱ། །གདུལ་བྱ་འདུལ་བའི་དོན་དུ་འདུད་པའམ། འདོན་པ་པོ་ང་ལས་ཉོན། ཉན་ནས་བསྒྲུབས་དགོས་པར་བསྟན་པ་ནི། ཐོས་ནས་དྲང་སྲོང་ཆེན་པོ་ཡི། །ཇི་སྐད་གསུང་བཞིན་བསྒྲུབ་བྱ་ཞིང་། །ཁ་ན་མ་ཐོ་ཕྲ་རྣམས་ལ། །བརྟུན་ཅིང་བྱེད་པ་ཉིད་དུ་གྱིས། །འདུན་པ་ནི་འབད་པ་སྐྱེ་སྦྲིབ་པར་བྱེད་པ་ཉིད་གྱིས་ཤིག །སེམས་རྟ་དམུ་རྒོད་འདྲ་བ་ལ། །ཁ་ལོན་སྲབ་གཟེར་བུ་བཏབ་པ་ལྟ་བུའི་བསླབ་པ་རིན་པོ་ཆེ་ལ་གཅེས་སྤྲས་སུ་བྱེད་དགོས་པ་ནི། རྟག་ཏུ་འབད་པས

འདའ་བ་ཡི། །སེམས་རྟ་ཁས་བླན་དཀའ་བ་ལ། །མཐུན་པའི་གཟེར་རྟོན་བརྒྱབ་པ་ཡི། །སྲབ་ནི་སོ་སོར་ཐར་འདི་ཡིན། །ཕན་ཡོན་ཆེ་བའི་རྒྱུ་མཚན་གྱིས་བསྒྲུབ་པར་འདོད་པའི་སྐྱེས་བུ་ཆེ་བ་གང་དག་རིགས་པར་སྨྲ་བའི་ངག་ཙམ་གྱིས་སྤང་བྱ་ལས་ལྡོག་ཅིང་བསླབ་མཚམས་ལས་མི་འདའ་བ་དེ་དག་མའི་རྟ་ཅང་ཤེས་བཟང་པོ་དང་འདྲ་སྟེ། ཕ་རོལ་གྱི་ཉོན་མོངས་པའི་གཡུལ་ལས་ངེས་པར་བརྒྱལ་བ་བཞིན་དུ་འགྱུར་རོ། །མ་བསྒྲུབ་པའི་ཉེས་དམིགས་ནི། སྨུ་སྟེགས་ཅན་སོགས་སུ་ལ་སྲབ་འདི་མེད་པ་དང་། ནམ་དུའང་ཚུལ་ཁྲིམས་ལ་འདོད་པར་མི་འགྱུར་བ་དེ་དག་ཉོན་མོངས་པའི་གཡུལ་གྱིས་དཀྲུགས་ནས་སེམས་དང་ཤེས་རབ་ཀྱི་བསླབ་པ་འཇོག་པའི་ཚུལ་ཁྲིམས་དང་བྲལ་བས་འཁོར་བར་རྣམ་པར་འཁྱམས་པར་འགྱུར་རོ། །ད་ནི་མདོ་འདོན་པ་ཉིད་ལ་གསོལ་བ་དང་། གླིང་གཞི་དང་། ཐམ་པ་དང་། ལྷག་མ་དང་། མ་ངེས་པ་དང་། རིམ་གྱིས་འདོན་པ་ལས་དང་པོ་གསོལ་བ་ནི། དགེ་འདུན་བཙུན་པ་རྣམས་གསན་དུ་གསོལ། །དེང་དགེ་འདུན་གྱི་གསོ་སྦྱོང་བཅུ་བཞི་པའམ་བཅོ་ལྔ་པ་ལགས་ཏེ། གལ་ཏེ་དགེ་འདུན་གྱིས་དུས་ལ་བབ་ཅིང་བཟོད་ན་དགེ་འདུན་གྱིས་གནང་བར་མཛོད་ཅིག་དང་། དེང་དགེ་འདུན་གསོ་སྦྱོང་མཛད་དེ་སོ་སོར་ཐར་པའི་མདོ་གདོན་པ་གདོན་ཏོ། འདི་ནི་གསོལ་བའོ། །གླིང་གཞི་འདོན་པ་ལ། དང་པོ་གླིང་གཞི་རྣམ་པར་བཞག་པ་བརྗོད་ཅིང་ལུང་འབོག་པ་ནི། ཚེ་དང་ལྡན་པ་ཞེས་སྐན་པར་བོས་ནས།

༄༅། །བདག་ཅེས་ཚོགས་པ་མཐུན་པས་གསོ་སྦྱོང་བྱ་སྟེ། སོ་སོར་ཐར་པའི་མདོ་འདོན་པ་འདོན་གྱི་དྲུང་པོར་བསྒྲུབས་པས་རྒྱུ་དང་འགལ་བ་བཟློག་སྟེ། ཉན་པ་པོ་ཁྱེད་ཅག་སུ་ལ་ལྟུང་བ་ཡོད་པ་དེ་མཐོལ་ཞིག །ལྟུང་བ་མེད་ན་ཅང་མ་སྨྲ་ཞིག །ཅང་མ་སྨྲ་ན་འདོན་པ་པོ་བདག་གིས་ཚེ་དང་ལྡན་པ་དག་ཡོངས་སུ་དག་པ་གསོ་སྦྱོང་གི་སྔོན་དུ་རུང་བར་རིག་པར་བགྱིའོ། །གླེང་གཞི་རྣམ་པར་བཞག་པའི་ཐབས་ནི་ཇི་ལྟར་གསོ་སྦྱོང་ལ་འཇུག་པའི་ཚེ་དགེ་སྦྱོང་གི་ལྟུང་བ་ཕྱིར་བཅོས་ཤིང་བཤགས་ནས་ཡུལ་དེས་མཐོང་སྡོམ་སོ་སོར་དྲིས་ནས་ཕྱིར་འཚོས་པའི་དགེ་སློང་གིས་དག་པར་ལན་བཏབ་པ་དེ་བཞིན་དུ་མདོ་འདོན་པའི་དགེ་སློང་གིས་འཁོར་འདི་ལྟར་བུར་ཡང་ལན་གསུམ་གྱི་བར་དུ་བསྒྲགས་པར་བྱ་བ་ཡིན་ནོ། ཡང་དགེ་སློང་གང་ཡང་རུང་བས་དགེ་སློང་གིས་འཁོར་འདི་ལྟར་བུར་ལན་གསུམ་གྱི་བར་དུ་དག་པར་བསྒྲགས་པ་ན་ལྟུང་བ་ཡོད་པ་འདུ་ཤེས་ཀྱི་ངེས་པའམ། ངེས་ནས་ཐོལ་བ་དང་། ཡིད་གཉིས་ལ་བྲིན་གྱིས་མི་སློབ་པ་ནི། མི་མཐོལ་ན་དེས་ཤེས་བཞིན་དུ་བརྫུན་དུ་སྨྲ་བ་ཡིན་ནོ། །ཚེ་དང་ལྡན་པ་དག་ཤེས་བཞིན་དུ་རྫུན་དུ་སྨྲ་བ་ནི། བཅོམ་ལྡན་འདས་ཀྱིས་རང་བཞིན་དང་འབྲེལ་བ་ཡིན་པའི་མངོན་མཐོ་ངེས་ལེགས་གཉིས་ཀར་གྱི་བར་དུ་གཅོད་པའི་ཆོས་སུ་གསུངས་སོ། རྒྱུད་མ་དག་ན་བསླབ་པ་འབྲུལ་བ་དང་བཅས་པས་ལས་ལ་སྒྲིབ་པའི་ཉེས་དམིགས་ཀྱང་ཡོད་ལ། དག་པས་ཕན་ཡོན་ནོ། དེ་བས་ན་དགེ་

སློང་ལྟུང་བ་བྱུང་བ་རྣམ་པར་དག་པར་འདོད་པས། ལྟུང་བ་ཡོད་ལ་དྲན་ཅིང་མཐོང་བ་མཐོལ་བར་བྱའོ། །མཐོལ་ན་དེ་བདེ་བ་ལ་རེག་པར་གནས་པར་འགྱུར་རོ། །མ་དག་པའི་ཉེས་དམིགས་ནི། མ་མཐོལ་མ་བཤགས་ན་ནི་མི་འགྱུར་རོ། །གླེང་གཞི་འདོན་པའི་མཇུག་བསྡུ་བ་ནི། ཚེ་དང་ལྡན་པ་དག་འདོན་པ་པོ་བདག་གིས་སོ་སོར་ཐར་པའི་མདོ་འདོན་པའི་རྒྱུའམ་ཐབས་ཀྱི་གླེང་གཞི་བཏོན་ཟིན་ཏོ། །རྣམ་པར་བཞག་པ་བསྒྲགས་པ་ནི་གླེང་གཞི་འདོན་པ་དེ་ལ། འདོན་པ་པོ་བདག་གིས་ཡུལ་ཚེ་དང་ལྡན་པ་དག་ལ་དྲི་བའི་ཚུལ། ཅི་གསོ་སྦྱོང་བཅུ་བཞི་པ་འདི་ཉན་པ་པོ་ཁྱེད་ཅག་ལྟུང་བ་མེད་པར་ཡོངས་སུ་དག་གམ་ཞེས་དྲི་བ་དང་པོར་བསྟན་ཏོ། ཅི་འདི་ལ་ཁྱེད་ཡོངས་སུ་དག་གམ་ཞེས་ལན་གཉིས་ལན་གསུམ་དུ་ཡོངས་སུ་འདྲིའོ། །འདི་ལ་ཚེ་དང་ལྡན་པ་དག་ཡོངས་སུ་དག་ན་འདི་ལྟར་ཀྱང་མི་སྨྲ་བས་དེ་དེ་བཞིན་དུ་འཛིན་ཏོ། །ད་ནི་ཕམ་པ་འདོན་པར་བྱ་སྟེ། ཕམ་པ་ལ། མི་ཚངས་སྤྱོད་དང་རྐུ་བ་དང་། །མི་ལ་བསད་པར་མི་བྱ་བ། །བརྫུན་དུ་སྨྲ་བ་དང་བཅས་པས། །ཆོས་བཞི་འདིར་ནི་གསུངས་པ་ཡིན། །ཅེས་སྨོས་ཏེ། ཚེ་དང་ལྡན་པ་དག་གཉེན་པོ་ཕམ་པར་འགྱུར་བས་ཆོས་བཞི་པོ་འདི་དག་ནི་ཟླ་བ་ཕྱེད་ཕྱེད་ཅིང་སོ་སོར་ཐར་པའི་མདོ་འདོན་པ་ལས་འབྱུང་ངོ་ཞེས་སྨོས་ནས། ཡང་དགེ་སློང་གང་དགེ་སློང་རྣམས་དང་ལྷན་ཅིག་བསླབ་པ་མཚུངས་པར་གྱུར་པས་བསླབ་པ་མ་ཕུལ། བསླབ་པ་ཉམས་པར་མ་བྱས་པར་མི་ཚངས་པར་སྤྱོད་པ་

༄༅། །འཁྲིག་པ་ལས་བྱུང་བའི་ཆོས་བསྟེན་ན་ཐ་ན་དུད་འགྲོའི་སྐྱེ་གནས་སུ་སྐྱེས་པ་དང་ལྷན་ཅིག་ཀྱང་རུང་སྟེ། དགེ་སློང་དེ་ཡང་ཕམ་པར་གྱུར་པ་ཡིན་གྱི་གནས་པར་མི་བྱའོ། །ཞེས་སྨོས་ནས། འདིར་ཚིག་གི་འབྲུ་འགྲེལ་པར་མི་བྱེད་པར་དོན་གྱི་བསླབ་བྱ་ཉིད་བརྗོད་པར་བྱ་སྟེ། འོག་ཏུ་བཀོད་པའི་གཞུང་རྣམས་ཀྱང་དེ་བཞིན་དུ་ཤེས་པར་བྱའོ། །མི་ཚངས་པར་སྤྱོད་པ་ཕམ་པར་འགྱུར་བ་ལས་གཞིའི་ཡན་ལག་དང་རྟེན་དང་ཡུལ་གཉིས་ལས། རྟེན་ནི་སྡོམ་པ་ཐོབ་ལ་མ་ཉམས་པའམ། ཉམས་ཀྱང་བསླབ་པ་བྱིན་པ་ལྟ་བུའི་གསོར་རུང་བ་དང་། ལས་དང་པོ་པ་མ་ཡིན་པའི་དགེ་སློང་ངོ་། །ཡུལ་གྱི་གཞི་ནི་མི་དང་མི་མ་ཡིན་པའི་སྐྱེས་པ་དང་བུད་མེད་མ་ནིང་རུང་ངམ་གཞན་གང་རུང་གི་སྒོ་གསུམ་ནད་ལ་སོགས་པས་མ་ཉམས་པ་དང་། རང་གི་དབང་པོ་མ་ཉམས་པའོ། །བསམ་པ་ལ་འདུ་ཤེས་མ་འཁྲུལ་ཞིང་། ཀུན་སློང་ལམ་དང་ཡན་ལག་ཕྲད་པའི་རེག་པ་བདག་གིར་བྱེད་འདོད་རྒྱུན་མ་ཆད་པའོ། །སྦྱོར་བ་ལ་བསམ་པས་དོན་ལ་དེ་ལྟར་བརྩོན་པའོ། །མཐར་ཐུག་གི་ཡན་ལག་ནི་བཙུག་རེག་ཉམས་སུ་མྱོང་བ་དངོས་གཞིའོ། །དགེ་ཚུལ་ལ་ནི་ཕམ་པ་དང་འདྲ་བས་ཉེས་བྱས་སོ། །སྤྱིར་ལྷུང་བ་སྡེ་ལྔ་ག་ལ་ལྟུང་བྱེད་བསྐྱེད་པས་གོ་རིམ་ནི། སེམས་ཀྱིས་ཀུན་ནས་བསླངས་ནས་ལུས་ངག་ཏུ་མ་ཐོན་གྱི་བར་བསྡོམ་བྱ་ཐོབ་ནས་སྨྲས་པ་ལ་ཞུགས་པས་བར་སྦྱོར་བས་ཉེས་བྱས་ཏེ་དེ་གཉིས་ནི་སྤྱིའི་དབང་དུ་བྱས་ལ། ཕམ་པ་དང་ལྷག་མ་ལ་

སྦྱོར་བ་དང་དངོས་ཀྱི་སྦོམ་པོ་ཞེས་པས་ཐ་སྙད་གཞན་པ་ཞིག་ཀྱང་ཡོད་ལ། དེའི་ཕྱིར་སྦོམ་པོ་འགྱུར་ཚུལ་ནི་མི་ཚངས་སྤྱོད་འདོད་ཀྱི་བསྒྲོད་བྱ་ལ་ནོམ་ཤུག་ནས་རོ་མ་མྱོང་བར་སྦྱོར་སྦོམ། འཁྲིག་པའི་བསམ་པས་ལུས་ཀྱི་བུ་ག་ལམ་མིན་པ་ལམ་དུ་འདུ་ཤེས། རྨ་ནང་ནད་སོགས་ཀྱིས་ཉམས་པ་དང་། བརྟེན་བྱ་ཟག་བྱེད་བཤགས་མཚམས་མཛོན་པ་དང་། ལུས་ལས་བཅད་པའི་མགོ་བའི་ཁ་དང་། བསྒྲོད་བྱ་སྒྲོད་བྱེད་མི་མཚུངས་པ་སྦྲད་དུ་མི་རུང་བ་དང་། ཕག་སོགས་ལུས་བཙོས་པའི་སྒོ་གསུམ་དང་། ཁའི་སོ་ཕྱི་དང་། ཤིང་སོགས་གཟུགས་བརྙན་བྱས་པ་ལ་མི་མིན་གྱི་མཐུས་ལམ་གྱི་རྣམ་པར་དོད་པ་དང་། མ་ཉིང་མོ་སྨྱུབ་མེད་དང་། ནང་དུ་ཆུད་པ་དང་། ཆུད་པའི་ཕྱིར་རྨ་ཉིད་པ་དང་། སྒོ་གསུམ་གྱི་ཕྱི་རོལ་ཏུ་ཡན་ལག་གི་རྣམ་པར་རེག་པར་བྱེད་པ་དང་། ཡན་ལག་ནད་སོགས་ཀྱིས་ཉམས་པ་དང་། ལས་སུ་མི་རུང་བ་དང་། བལྟུབ་པ་དང་། མི་རིག་པར་འཛུད་པ་དང་། གཞན་གྱི་མཐུས་བསྐུལ་བ་ན་སྐྲག་པ་དང་ངོ་ཚ་བས་རོ་མ་མྱོང་བ་དང་། འཁྲིག་པ་བསྙེན་པའི་ཕྱིར་གཞན་ལ་ཁས་བླངས་པ་ལ་སོགས་པ་རྣམས་སྦོམ་པོའོ། །ལུས་ངག་ཏུ་ཐོན་ནས་བཤགས་བྱའི་ཉེས་བྱས་སུ་འགྱུར་ལ། མི་ཚངས་སྤྱོད་འདོད་ཀྱིས་ཁྲི་ལས་ལྡང་བ་སོགས་གོམ་པ་རེ་ལའང་ཉེས་བྱས་སུ་འགྱུར་ལ། ཐ་ན་ཆགས་སེམས་ཀྱིས་བུད་མེད་ཀྱི་ལུས་ལ་མིག་གིས་བལྟ་བ་ཙམ་ལའང་ཉེས་བྱས་སོ། །བསླབ་བྱ་ནི། སྒོ་བཅད་ཅིང་བསྐོར་བ་དང་། གྲོགས་དགེ་སློང་

༄༅། །གིས་བསྲུང་བ་དང་། ཤམ་ཐབ་ཀྱི་མཐའ་མ་བཅིངས་པར་ཉིན་མོ་གཉིད་མི་ལོག་པར་བྱ་བ་དང་། བུད་མེད་ཀྱིས་འཁྲིད་པའི་གནས་དང་། མི་མིན་གྱིས་འཁྲིག་པ་བསྟན་དུ་འཇུག་པའི་གནས་དང་། ཡན་ལག་གི་རྨམ་པ་འཛིན་པའི་ཚུ་སྒྲུང་ལ་སྦྲེན་མོར་བརྐྱལ་བ་དང་། དྲན་ཤེས་མེད་པར་གྲུ་སྒྲོལ་བ་དང་། །ཁ་ལང་གི་ནང་དང་། ཁྲིན་པ་བརྟག་པ་དང་། ཤེས་བཞིན་མེད་པར་བསོད་སྙོམས་སོགས་ལ་འགྲོ་བར་མི་བྱའོ། གཞན་ཡང་ཁྱིའི་མདུན་དུ་གཅི་བ་དང་། ཕོ་མོ་མ་བརྟག་པར་རབ་ཏུ་དབྱུང་བ་དང་། གཅིག་པོ་བླ་གབ་མེད་པར་མཚན་མོ་ཡང་གློས་མི་དབབ་པ་རྣམས་ནི་བསླབ་བྱའོ། །གཉིས་པ་མ་བྱིན་ལེན་ནི། ཇི་སྐད་དུ། ཡང་དགེ་སློང་གཞན་དག་གིས་གྲོང་ན་འདུག་པའམ། དགོན་པ་ན་འདུག་པ། མ་བྱིན་པར་རྐུ་བའི་གྲངས་སུ་གཏོགས་པ་བླངས་ན། ཇི་ཙམ་མ་སྦྱིན་པ་བླངས་པས་དེ་རྒྱལ་པོའམ་བློན་པོ་ཆེན་པོས་བཟུང་ནས། དེ་ལ་འདི་སྐད་ཅེས། ཀྱེ་མི་ཁྱོད་ནི་རྐུན་མའོ། །བྱིས་པའོ། །བླུན་པོའོ། །རྐུ་བའོ། །ཞེས་ཟེར་ཞིང་། བསོད་དམ་འཆིང་ངམ་སྤྱུགས་ཀྱང་རུང་སྟེ། དགེ་སློང་དེ་ལྟར་མ་བྱིན་པར་ལེན་ན། དགེ་སློང་དེ་ཡང་ཕམ་པར་གྱུར་པ་ཡིན་གྱིས་གནས་པར་མི་བྱའོ། །ཞེས་སྨྲས་སོ། །དེའི་དོན་བརྗོད་པར་བྱ་སྟེ། དེ་ལ་རྟེན་གྱི་གཞི་ནི་བཅས་ལྡན་དགེ་སློང་གིས་ཡུལ་གྱི་གཞི་རང་དང་ནོར་མི་གཅིག་པའི་མིའི་རྒྱུད་ཀྱིས་བདག་ཏུ་བཟུང་བའི་རྫས་བདག་པོས་མ་བྱིན་པར་ཡུལ་དུས་དེར་སྒྲོར་བ་གཅིག་གིས་

བརྐུ་བྱ་རྐུ་བྱེད་གཉིས་ཀ་ལ་བལྟོས་པའི་རིན་ཐང་ཚང་བའོ། །སྦྱོར་བ་ནི་རང་ངམ་གཞན་བསྐོས་པས་གཉིས་བསྡུད་གསུམ་བཅུད་དུ་མངགས་པའི་སྒོ་ནས་མཐུ་དང་འཇབ་བུ་སོགས་ཀྱིས་བདག་གིར་བྱེད་ཅིང་ཐོབ་བློ་སྐྱེས་པའི་ཚེ་ཕམ་པར་འགྱུར་རོ། །སྤྱིར་རྫས་ཀྱི་བདག་པོ་འགྱུར་ཚུལ་ལ། ཕ་ནོར་བུས་དབང་བ་ལྟ་བུའི་རིགས་རྒྱུད་ཀྱི་བདག་པོ། ཤོ་གམ་རྒྱལ་པོར་དབང་བ་ལྟ་བུའི་ཡུལ་ཆོས་ཀྱི་བདག་པོ། རི་དྭགས་ཞིང་པར་དབང་བ་ལྟ་བུ་བསམ་སྦྱོར་གྱི་བདག་པོ། དབྱར་རྙེད་དགེ་འདུན་གྱིས་དབང་བ་ལྟ་བུ་བདེ་གཤེགས་བཀའ་སྩལ་གྱི་བདག་པོའོ། །རིན་ཐང་ཚང་བ་ནི། གཡོས་བུ་བྱས་པའི་ཁ་ཟས་དང་ནི། དུར་ཁྲོད་ཀྱི་རྫས་ལྟ་བུ་དམན་པ་མ་ཡིན་པ། ཀཱརྵ་པ་ཎའི་བཞི་ཆའི་ཚད་དུ་འཛོམ་པར་ཀུན་མཐུན་ལ། ཀཱརྵ་པ་ཎ་བཞི་ཆའི་ཚད་ཡུལ་དུས་ཀྱི་བརྩི་བ་མི་མཐུན་པ་མང་དུ་ཡོད་ཀྱང་། དེང་སང་གསེར་དངུལ་ཞོ་གང་ལ་ཚད་དུ་བྱེད་ཅེས་གྲགས་སོ། །ད་ནི་མ་བྱིན་ལེན་གྱི་སྡོམ་པོ་རྣམས་བརྗོད་དེ། རྫས་ལ་ནོམ་ཞུག་བྱེད་པ་ནས་མ་གྲུབ་ཀྱི་བར་རྣམས་ཏེ། མཚོན་ན་པདྨ་ཏ་བཟང་པོ་རྐུ་བའི་ཕྱིར་ནོམ་ཞུག་བྱེད་པ་དང་། ཆས་ཀྱིས་བྲིད་ནས་ཏ་སོགས་བཀྲི་བ་དང་། གྲུར་བཞུགས་ཏེ་འདི་བརྐུའོ་སྙམ་པ་དང་། འདི་ལྟར་བརྐུའོ་རྐུས་ནས་ལུས་འགྱུར་བ་དང་། བརྐུ་ཕྱིར་གོམ་པ་དབྲི་བསྟན་སོགས་བདག་པོས་མི་སྣང་བའི་སར་ཕྱིར་བ་དང་། གཏམ་བརྟན་བསྐྱིས་པ་ལ་བསྐྱོན་པ་དང་།དེ་དག་མི་སྦྱིན་པར་སེམས་པའི་དུས་དང་།རྐུ་སེམས་ཀྱིས་

༄༅། །གཏམ་པ་བརྐུ་བའི་སྤྲ་རོལ་དུ་བཙོག །སྤོས་ནས་བསྣོན་པ་དང་། ཤགས་ཀྱིས་རྐུ་བ་ན་བླའི་གྲར་རྒྱལ་བའི་སྐབས་དང་། བློན་པོའི་གྲར་ཤགས་རྒྱལ་ནས་ཕ་རོལ་པོས་སྒྱུར་བས་བཏང་བའི་སྐབས་དང་། རྒྱན་ལ་དོར་བྱས་ནས་རྒྱལ་བ་མ་གྱུར་ཙམ་དང་། རང་གཞན་གྱི་ཞིང་ལ་ཆུ་གཏོང་འགོག་གི་སྒོ་ནས་དང་། ཤས་ཐོབ་པའི་རྐུན་པོ་ལ་ལམ་རྒྱུས་གོ་བར་བྱེད་པ་དང་། རྟ་དང་བ་ལང་སོགས་སྐྱིད་པ་གཙོད་པ་དང་། རྐུ་སེམས་ཀྱིས་ཤུགམ་དངོས་སུ་ནམ་མཁའ་ལ་འདྲལ་བ་སོགས་ནི་སྦྱོར་བའི་སྦོམ་པོའོ། །རིན་ཐང་མ་ཚང་བ་དང་། བདག་པོ་མེད་པའི་གཏེར་དང་། རང་གི་ཡིན་པ་དང་། འགྲོ་བ་གཞན་གྱི་འདུ་ཤེས་པ་དང་། གཞན་གྱིས་གཞན་ལ་བསྐུར་བ་གཉིས་ཀས་བདག་གིར་མ་བྱས་པ་དང་། ལྷག་མེད་མྱང་འདས་ཀྱི་དཀོར་དང་། དུར་ཁྲོད་པའི་རྫས་དང་། སྲི་མི་སྨན་པའི་ནོར་དང་། གསང་སྔགས་ཀྱིས་དབུལ་དུ་འཇུག་པ་དང་། གཞན་གྱི་རྫས་ཆུད་གསོན་པ་དང་། འབྲས་བུའི་ཀུན་ར་སོགས་སྔགས་ཀྱིས་སྐེམས་པ་དང་། ལོ་ཐོག་ལ་སེར་བ་སོགས་དབབ་པ་དང་། གཡར་བ་བཟློ་བ་མེད་པ་ལོངས་སྤྱོད་པ་དང་། བདག་པོ་མེད་ཀྱང་ཡོད་པར་འདུ་ཤེས་པས་རྐུ་བ་སོགས་ནི་དངོས་གཞིའི་སྦོམ་པོའོ། །སྦྱོར་བའི་ལྟུང་བ་ནི། འདི་སྐབས་ཀྱི་རྐུ་སེམས་སྐྱེས་ནས་སྦྱོར་བ་ལ་མ་ཐུག་གི་བར་བསྡམ་བྱའི་ཉེས་བྱས། ལུས་ངག་ཏུ་ཉམས་ཤུགས་སོགས་དངོས་ལ་ཐུག་གི་བར་བཤགས་བྱའི་ཉེས་བྱས་ཏེ། དཔེར་ན་གོམ་པ་

བསྲིས་ནས་ཀྲུ་བ་ལ་མི་སྣང་བར་མ་གྱུར་གྱི་བར་གོམ་རེ་ལ་ཉེས་བྱས་ཏེ། ཀྲུ་ཕྱིར་གྲུ་ཞུགས་པ་ལས་དགྲོལ་བ་ཙམ་དང་། མཆོད་པའི་དོན་ཙམ་དུ་སངས་རྒྱས་ཀྱི་སྐུ་གདུང་སོགས་ཀྲུ་བ་དང་། གྲངས་དང་རྩིས་དང་རྒྱན་སོགས་ལ་དོར་བྱས་པ་དང་། མཚན་མ་ཕྱིས་པ་དང་བསྣུན་པ་དང་། མཚན་མ་གནས་གཞན་དུ་བཞག་པ་དང་། སྐལ་བ་མི་དབང་བ་ལ་དབང་བར་སྒྲོགས་པ་དང་། ལོང་ཞིག་ཅེས་མ་བསྒོ་བར་ལེན་པ་དང་། ཤོ་གམ་དང་གྲུ་བཅས་མི་སྟེར་བའི་ཐབས་ལམ་གཞན་མི་སྟེན་པ་དང་། རྫོན་པས་ཟིན་པའི་རི་དྭགས་སྙིང་བརྩེ་ཙམ་གྱིས་གཏོང་བ་སོགས་ཉེས་བྱས་སོ། །བསླབ་བྱ་ནི་གཞན་གྱིས་སྤྱོད་པ་གཏོལ་བ་དང་། ཡིད་གཙུགས་ཀྱི་གནས་མ་ཡིན་པ་ལ་ཡིད་བཙུགས་སུ་བྱེད་པ་དང་། ལག་པོད་དང་བསོད་ནམས་ཙམ་གྱི་བློས་མིན་པར་གླ་བརྙན་ཙམ་གྱིས་ལས་བྱེད་པ་དང་། ཀྲུ་སེམས་མེད་ཀྱང་གཞན་གྱི་རྫས་ལྷུང་བ་བླངས་པ་ཡུན་རིང་དུ་བསྲིལ་བ་བདག་པོས་མ་ཤེས་པའི་རྫས་དེ་དགེ་བསྐོས་ལ་མ་གཏོད་པ་སོགས་དང་། ནད་པས་མ་གནང་བ་སྨན་པ་ལས་སྨན་བླངས་པ་དང་། རང་དབང་ཡང་གཞན་གྱིས་བདག་ཏུ་བཟུང་བའི་ནོར་དེས་མ་གནང་བར་བདག་གིར་བྱས་པ། ཀྲུན་པོས་ཁྱེར་བའི་ཆོས་གོས་སོགས་རང་གི་བློས་མ་བཏང་ཡང་། ཆོས་བཤད་པའི་རིན་མ་བྱིན་པ་ནན་གྱིས་བླངས་པ། མགྲོན་དུ་མ་བོས་པར་ཟས་ཟ་བ། གཞན་གྱིས་བོར་བ་ལེན་པའི་ཚིག་གཞན་གྱིས་བདག་ཏུ་བཟུང་མ་བཟུང་མ་བརྟག་པར་བླངས་པ།

༄༅། །མ་སྨྲས་པའི་རོ་ལས་གོས་ལེན་པ། བྱ་ཚང་བཤིགས་པ། ཆོམ་རྐུན་པར་གྲགས་པས་ཕྱུལ་བ་བླངས་པ།གྲགས་པ་ལས་བླངས་པ་ཡང་ཁ་དོག་བསྒྱུར་བ་སོགས་མ་བྱས་པར་གནད་བསྒྲེ་བ། རྔོན་པས་གཅེས་པའི་རི་དྭགས་གནས་ཁང་དུ་ཞུགས་ཤིང་ཤི་བའི་རོ་རྔོན་པ་ལ་མི་སྦྱིན་པ་མི་བྱ་སྟེ་བྱས་ན་ཉེས་བྱས་སོ། །འདིར་བརྐུ་བ་ལ་སུ་དྲུག་སྟེ། མཐུས་འཕྲོགས་པ་ལྟ་བུ་ནན་ཁུག །བླ་བརྟན་སོགས་མི་སྟེར་བ་དང་ན་འཐེན། མ་ཆོར་བས་བརྐུ་བ་སླུ་ཐབས། སྐྱིན་པོ་མི་སྟེར་བ་ཕྱིར་མི་བསབ་པ། བཙོལ་བ་མི་སྟེར་བ་གཏམས་པ། མཆོད་པའི་ཕྱིར་རམ་མ་སྤྱིའི་ཕྱིར་ཆོས་རྐུ་བ་དང་དྲུག་གོ །དེ་ལྟར་དྲུག་ལ་སྔ་མ་རྣམས་ལ་རིན་ཐང་ཚང་ན་ཕམ་པའོ། །གསུམ་པ་མི་ལ་བསད་པར་མི་བྱ་བ་ནི། ཡང་དགེ་སློང་གང་མི་འམ་མིར་ཆགས་པ་ལ་བསམས་བཞིན་དུ་རང་གི་ལག་དར་ཏེ་སྲོག་བཅད་དམ། དེ་ལ་མཚོན་བྱིན་ནམ། དེ་ལ་མཚོན་ཐོག་པ་གཉེར་རམ། དེ་འཆིར་བཅུག་གམ། དེ་ལ་འཆི་བའི་བསྔགས་པ་བརྗོད་ཀྱང་རུང་སྟེ། དེ་ལ་འདི་སྐད་ཅེས། ཀྱེ་མི་ཁྱོད་འཚོ་བ་སྡིག་པ་མི་གཙང་བ་ངན་པ་འདིས་ཅི་ཞིག་བྱ། ཀྱེ་མི་ཁྱོད་གསོན་པ་པས་ཤི་བ་སླའོ། །ཞེས་ཟེར་ཞིང་། སེམས་ཀྱི་འདོད་པ་དང་སེམས་ཀྱི་ཀུན་ཏུ་རྟོག་པ་དག་གིས་རྣམ་གྲངས་དུ་མས་དེ་འཆིར་བཅུག་གམ། དེ་ལ་འཆི་བའི་བསྔགས་པ་བརྗོད་དེ། དེ་ཡང་བརྗོམས་པ་དེས་དུས་བྱས་ན། དགེ་སློང་དེ་ཡང་ཕམ་པར་གྱུར་པ་ཡིན་གྱིས་གནས་པར་མི་བྱའོ། །ཞེས་པའི་བསླབ་བྱ་

བརྗོད་པར་བྱ་སྟེ། དེ་ལ་རྟེན་གྱི་གཞི་བཅས་ལྡན་དགེ་སློང་། ཡུལ་གྱི་གཞི་རང་ལས་གཞན་པའི་མིའམ་མིར་ཆགས་པ་བསམ་པ་ལ་འདུ་ཤེས་མ་འཁྲུལ་ཞིང་། ཀུན་སློང་ཕན་སེམས་ཡིན་ཡང་རང་བསད་པར་འདོད་པས་ཀུན་ནས་བསླངས་པ། སྦྱོར་བ་དུག་མཚོན་མཐུ་ལ་སོགས་པ་འཆི་ཐབས་ཐ་ན་རྗེས་སུ་སྦྱོར་བ་ཆུང་ངུ་ཡན་གྱི་སྒོ་ནས་དེའི་ཚེ་འམ་གཞན་གྱི་ཚེ། གསོད་པ་པོ་རང་ཤི་བའི་སྔ་རོལ་དུ་ཤི་ན་དངོས་གཞིའོ། །སྦྱོར་བ་ནི། གསོད་པའི་སྦྱོར་བ་བརྩམ་པ་ནས། སྲོག་དང་བྲལ་བའི་མདུན་རོལ་ཚུན་ཆད་ལ་ཉེས་པ་སྦོམ་པོ་སྟེ། དུད་འགྲོ་ལས་གཞན་པའི་མི་མིན་དང་། བདག་ཉིད་དང་མ་དང་མངལ་གནས་གཉིད་ལས། མ་བསམ་པ་དེ་ཤི་བ་དང་། ལྷ་བྱིན་ལས་ནོར་ཏེ་མཆོད་སྦྱིན་བསད་པ་ལྟ་བུ་དང་། གསོད་པའི་སྦྱོར་བ་བརྩམས་ནས་མ་ཤིའི་གོང་དུ་འདུན་པ་ལོག་པ་དང་། གསོད་སེམས་མེད་པ་ཡན་ལག་གཅོད་པ་དང་། མི་ཡོད་པར་ཤེས་པའམ། དོགས་བཞིན་ནགས་ལ་མེ་གཏོང་བ་དང་། སྐྲ་ཅན་འཚོང་བ་དང་། ཀུན་པོ་སོགས་རྒྱལ་པོའི་གྲར་འབུལ་བ་དང་། ཁོ་བོ་ཤི་འོང་ཟེར་བ་ལ་ཡིད་མ་ཆེས་པར་བསྐྱོད་པ་དང་། ཤི་ནའང་སླའོ་ཞེས་གཡོག་དང་ཟས་མི་འཕྲོད་པར་སྦྱིན་པ་དང་། འབྲས་མ་སྨིན་པ་གཏོལ་ཞིང་དངོས་སུ་འཛུག་པ་དང་། སྒོ་གླེགས་དང་ཐག་པ་སོགས་ཀྱིས་སྡུག་བསྔལ་བར་བྱེད་པ་སྦོམ་པོའོ། །ཕྲ་ཤགས་སྦོམ་གྱི་ཉེས་བྱས་རྣམས་ཀྱང་སྔ་མ་བཞིན་དུའོ། །བསླབ་བྱ་ནི། ནད་པ་འཆི་སེམས་དང་མཐུན་པའི་

༄༅། །གཏམ་སྨྲ་བ་དང་། ནད་གཡོག་མཁས་པ་ཡོད་བཞིན་མི་བཞག་པ་དང་། མི་མཁས་པ་ལ་དེའི་ཐབས་མ་བསླབ་པ་དང་། དུག་མཚོན་ལ་སོགས་འཆི་ཐབས་བསྒྲུབ་པ་ལ་མ་བཟློག་པ་དང་། སྨན་སོགས་ཤེས་པ་ལ་མ་དྲིས་པར་བྱིན་པ་དང་། ཁྲུར་ལྕི་བ་འདེགས་པའི་གྲོགས་དང་། སོ་ཕག་འཕངས་པ་དང་། མ་བརྟག་པར་གསད་བྱ་སྟོན་པ་དང་། ཤེས་བཞིན་མེད་པའི་གསང་སྔགས་ཐལ་མོ་དང་། ཕྱོགས་ཉུང་དུས་ལྕི་བ་འདེག་པ་དང་། སྐྱེའུ་གཙུག་ཏུ་འགྲོ་བ་དང་། མ་སྦྱུངས་པར་སྦྱུད་བྱེད་པ་དང་། མཚོན་འཕང་བར་བསྒོ་བ་དང་། མི་ནུས་པའི་ལམ་དུ་དགྲི་བ་སོགས་ནི་བསླབ་བྱའི་ཉེས་བྱས་སོ། །བཞི་པ་བརྫུན་དུ་སྨྲ་བའི་ཕམ་པ་ལ། ཡང་དགེ་སློང་གང་མངོན་པར་མི་ཤེས་ཤིང་ཡོངས་སུ་མི་ཤེས་ལ། མིའི་ཆོས་བླ་མ་མཐའ་དང་། འཕགས་པ་དང་བྱེ་བྲག་ཐོབ་པ་དང་། ཤེས་པ་དང་། མཐོང་བ་དང་། རེག་པར་སྤྱོད་པ་མེད་ལ་མེད་བཞིན་དུ་འདི་ཤེས་སོ་འདི་མཐོང་ངོ་ཞེས་ཁས་འཆེས་པ་ལས། དེ་ལྟུང་བ་བྱུང་བ་རྣམ་པར་དག་པར་འདོད་ནས་དུས་གཞན་ཞིག་ན་དྲིས་ཀྱང་རུང་། མ་དྲིས་ཀྱང་རུང་། འདི་སྐད་ཅེས་ཚེ་དང་ལྡན་པ་དག་བདག་གིས་ནི་མི་ཤེས་པར་ཤེས་སོ་ཞེས་སྨྲས། མ་མཐོང་བར་མཐོང་ངོ་ཞེས་སྨྲས་ཏེ། གསོག་གསོབ་བརྫུན་དུ་སྨྲས་སོ་ཞེས་ཟེར་ན་མངོན་པའི་ང་རྒྱལ་མ་གཏོགས་ཏེ་དགེ་སློང་དེ་ཡང་ཕམ་པར་གྱུར་པ་ཡིན་གྱིས་གནས་པར་མི་བྱའོ། ཞེས་པའི་དོན་བརྗོད་པར་བྱ་སྟེ། དེ་ཡང་རྟེན་གྱི་གཞི་

བཅས་ལྡན་དགེ་སློང་། ཡུལ་སྨྲ་བའི་གཞི་ནི་རང་མ་ཡིན་པའི་ཐ་སྙད་ལྔ་དང་ལྡན་པ་སྟེ། མི་ཡིན་པ། སྨྲ་ཤེས་པ། དོན་གོ་བ། ཤེས་པ་རང་བཞིན་དུ་གནས་པ། མ་ནིང་པ་དང་མཚན་གཉིས་པ་མ་ཡིན་པའོ། །དེ་ཡང་གཟུགས་གཞན་དུ་བསྒྱུར་བ་དང་མི་སྣང་བར་བྱས་པ་མ་ཡིན་པའོ། །གང་སྨྲ་བའི་དངོས་པོ་མ་ཡིན་པ་ནི་འདོད་ཁམས་པའི་ཡོན་ཏན་ལས་འདས་པའི་བསམ་གཏན་དང་པོ་ནས་སངས་རྒྱས་ཀྱི་བར་གྱི་འཇིག་རྟེན་དང་འཇིག་རྟེན་ལས་འདས་པའི་ཡོན་ཏན་གང་ཡང་རུང་བ་ཡིན་པའོ། །དེ་ཡང་བསམ་གཏན་གྱི་མཐུས་ལྷ་ཀླུ་སོགས་མཐོང་ཐོས་དང་། མི་རྟག་པའི་འདུ་ཤེས་སོགས་ཉི་ཤུ་དང་། བསམ་གཟུགས་དང་། ཚད་མེད་དང་། དགེ་སྦྱོང་གི་འབྲས་བུ་བཞི་དང་། མངོན་ཤེས་དང་། རྣམ་པར་ཐར་པ་རྣམས་སོ། །སྨྲ་བའི་གང་ཟག་ཀྱང་། སྨྲས་པའི་ཆོས་དེ་དང་མི་ལྡན་པའི་དགེ་སློང་གིས་སོ། །འདུ་ཤེས་མ་འཁྲུལ་ཞིང་ཀུན་སློང་རང་ཉིད་མི་ཆོས་བླ་མ་དང་ལྡན་པར་སྨྲ་འདོད་དང་། གཞན་གྱིས་སྨྲས་པ་འདུ་ཤེས་བསྒྱུར་ནས་ཚིག་གིས་དངོས་སུ་ལེན་འདོད་ལྟ་བུ་རྒྱུན་མི་འཆད་པའོ། །སྦྱོར་བ་ནི་ངག་མཚན་ཉིད་ལྔ་དང་ལྡན་པ་སྟེ། ངག་ཡིན་པ། བདག་ཉིད་དང་འབྲེལ་བ། མ་ནོར་བ། གསལ་པོར་སྨྲས་པའོ། །དེར་མ་ཟད་གཞན་གྱིས་སྨྲས་པའི་ཚིག་དང་དུ་ལེན་པར་རྩོམ་པ་ཡང་དེ་ཉིད་དོ། །འོད་ལྡན་པས། མིའི་འགྲོ་བ་མངོན་སུམ་དུའོ། །ཞེས་པས་མངོན་སུམ་དུ་སྨྲས་པ་བཀྲངས་ནས་ངག་ཡན་ལག་ལྔ་ལྡན་ཀྱང་བྱེད་དོ། །དེ་ལྟར་པ

༄༅། །རོལ་པོས་དོན་གོ་ན་མཐར་ཐུག་པའོ། །དེའང་འདུ་ཤེས་བསྒྱུར་ཏེ། བདག་ཉིད་མི་ཆོས་བླ་མ་སྨྲ་བའི་ཕྱིར་སྦྱོར་བ་བརྩམས་ནས་དངོས་གཞི་ལ་ཐུག་གི་བར་སྦྱོར་སྦོམ་སྟེ་འདུ་ཤེས་བསྒྱུར་ནས་བླ་མའི་ཡོན་ཏན་རང་ལ་ཡོད་པར་གོ་འདོད་ཀྱིས་གཞན་ལ་སྨྲ་ཞིང་སྟོན་ཏེ། གཞོག་སློས་སོགས་དང་། དུར་ཁྲོད་སོགས་ཀྱི་ཤ་ཟ་མཐོང་ཞེས་སོགས་དང་། འདོད་སེམས་ཀྱིས་བསྐུས་པའི་ཐོས་བསམ་གྱི་ཤེས་རབ་ཀྱིས་ཉོན་མོངས་མགོ་ནོན་ཙམ་ཡོད་ཅེས་པ་དང་། བླ་མ་སྨྲ་འདོད་ཀྱིས་ཤིང་ཐོག་བཟུང་ནས་འབྲས་བུ་ཐོབ་ཅེས་པ་ལྟ་བུ་དང་། ཁྱོད་དགྲ་བཅོམ་པ་ཡིན་ན་བདག་གི་བསོད་སྙོམས་ལོངས་ཤིག་ཅེས་ཟེར་བ་ལ་ཅང་མི་སྨྲ་བས་དང་དུ་ལེན་པའོ། །བསླབ་བྱ་ནི། མ་བསམ་པ་ལུང་དུ་བསྟན་པར་མི་བྱའོ། །ཕམ་པ་འདོན་པའི་མཇུག་བསྡུ་བ་ནི། ཚེ་དང་ལྡན་པ་དག་ཅེས་སྨོས་སོ། །ཕམ་པ་སྤང་བའི་ཆེད་དུ་ཉེས་དམིགས་བསྟན་པ་ནི། དགེ་སློང་གིས་སོགས་སྨོས་སོ། །དག་པ་ཉིད་དུ་རྟོགས་པར་བྱ་བའི་རྣམ་པར་བཞག་པ་བསྒྲག་པ་ནི། དེ་ལ་བདག་གིས་ཤེས་སོ། །གཉིས་པ་ལྷག་མ་འདོན་པ་ལ། སྒྲོ་སྐུར་སྤང་བའི་དོན་དུ། དོན་ནི། སྡོམ་ཞེས་སོགས་སོ། །ལུང་ལ་གྲུས་པ་བསྐྱེད་པའི་དོན་དུ་འདོན་པ་ལུང་འབོག་པའི་དོན་ནི། ཚེ་དང་ལྡན་པ་ཞེས་སོགས་སོ། །ལྷག་མ་དང་པོའི་སྐབས་བབ་ཀྱི་གཞི་བསམ་པ་དང་བཅས་པ་ནི་བསམ་པ་བཞིན་དུ་ཞེས་སོ། །སྦྱོར་བ་དམིགས་བསལ་དང་བཅས་པ་ནི་འབྱུང་སྟེ་ཞེས་སོགས་སོ། །ད་ནི་

དེའི་བསླབ་བྱ་བརྗོད་པར་བྱ་སྟེ། གཞིའི་ཡན་ལག་རང་གི་ཡིན་པ། དང་པོའི་གནས་ནས་མ་འཕོས་པ། ཀུན་སློང་སྦྱིན་འདོད་ཀྱི་བསམ་པས། སྦྱོར་བ་རང་གི་ཡན་ལག་གི་རྣམ་པ་རིག་ཅིང་རྫོམ་པས་བདེ་བ། རིག་སྔགས་དང་། ས་བོན་དང་། སྨན་དང་། བརྟག་པའི་ཕྱིར་མཐར་ཐུག་ས་བོན་དང་པོའི་གནས་ནས་འཕོས་པ་ན་ལྕུག་མའོ། །སྦྱོར་བ་བརྩོམས་ནས་དངོས་གཞིའི་བར་སྡོམ་པོ་སྟེ། སྐབས་སུ་འོང་ཟིམ་ཕྱུང་བ་དང་། བདག་ཉིད་མ་ཡིན་པར་ཕྱུང་བ་དང་། ཡན་ལག་འཛིན་པ་ཙམ་ལས་བྱུང་བ་ནི་སྡོམ་པོའོ། །བཤགས་པར་བྱ་བ་དང་། བསྡམ་པར་བྱ་བ་ནི་སྔ་མ་བཞིན་ནོ། །ཆགས་སེམས་ཅན་གྱི་རྒྱུན་དང་རྫི་ཕྱོགས་སུ་གཏོད་པ་དང་ལྟ་ན་ཉེས་བྱས་སོ། །ལྷུང་མེད་ནི། གོས་སམ་གཡན་པ་ཕྲུག་པ་ལྟ་བུར་རེག་པ་དང་། དབྱུང་འདོད་མེད་པར་འཛག་སྟོང་ལ་དབྱུང་བ་དང་། སྔོན་གྱི་ཆུང་མ་དང་བུ་མོས་འཁྱུད་པ་དང་བུད་མེད་ཀྱིས་བཟུང་བ་ལས་བབ་ཅོལ་དུ་ལྷུང་བ་རོ་མ་མྱོང་ན་ལྷུང་བ་མེད་དོ། །གཉིས་པ་འཛིན་པ་ལ། རྟེན་བསམ་པ་དང་བཅས་པ་ནི་ཡང་ཞེས་སོགས་དང་། ཡུལ་སྦྱོར་བ་དང་བཅས་པ་ནི། བུད་མེད་ཅེས་སོགས་དང་། མཐར་ཐུག་ནི། བདག་གིར་ཞེས་སོགས་ཏེ། དེ་དག་རྒྱས་པར་བརྗོད་ན། ཡུལ་བུད་མེད་བརྟེན་རུང་མ་ཉམས་པ་ཐ་མལ་དུ་གནས་པའི་ལུང་དངོས་སམ། སྣ་འམ། དེ་དང་འབྲེལ་བའི་སྣ་མཐུད་ལྟ་བུ་ལ་དགེ་སློང་རང་གི་ལུས་དངོས་མ་ཉམས་པས་འདུ་ཤེས་མ་འཁྲུལ་ཞིང་ཆགས་སེམས་ཀྱིས་རེག་པ་བདག

༄༅། །གིར་བྱས་ན་ལྷག་མ་སྟེ། མཐར་མ་ཐུག་གི་བར་སྒོམ་པོ་ཡིན་ལ། དེ་ལ་བསྟེན་མི་རུང་བའི་བུད་མེད་དང་། བསྟེན་རུང་གི་སྐྱེས་པ་དང་། མཚན་མེད་དང་མ་ནིང་དང་། དུད་འགྲོ་ལས་གཞན་པའི་སྤྲུལ་པ་མོ་དང་། བུད་མེད་ལ་གོས་སྲབ་པོས་ཚོད་པར་རེག་པ་དང་། འཇམ་པ་དང་སྐྱི་བའི་བསམ་པས་བུད་མེད་ལ་རེག་པ་དང་། བོང་བ་སོགས་མོ་དབང་དུ་འཇུད་པ་ནི་སྒོམ་པོའོ། །ཕོ་མོ་མ་ནིང་སྤྲུལ་མོ་ལུས་ལས་ཉམས་པ་དང་། རྒོད་བག་གིས་རྐང་པ་སོགས་ཀྱིས་བུད་མེད་ལ་ཞུལ་བ་དང་། བུད་མེད་ཀྱི་སྟན་ལ་འདུག་པ་དང་། བུད་མེད་འཁྱིལ་བ་ལ་ལངས་ནས་བཞིན་དུ་བསྐོར་བ་སོགས་ལ་ཉེས་བྱས་སོ། །བསླབ་བྱ་ནི། ཆགས་སེམས་མེད་ཀྱང་བུད་མེད་ལ་རེག་པར་མི་བྱ་ཞིང་། བུད་མེད་ཆུར་ལྷུང་བ་སོགས་ལ་མིང་སྲིང་གི་འདུ་ཤེས་ཀྱིས་བསྒྲལ་བར་བྱའོ། །ལྷུང་མེད་ནི། ཉམ་ཐག་པའི་བུད་མེད་ཀྱིས་འཁྱུད་པ་དང་། བུད་མེད་ཀྱིས་དགེ་སློང་ལ་ཞུལ་བ་དང་། དགེ་སློང་ལྷུང་བ་བུད་མེད་ཀྱིས་བཟུང་བ་དང་། མས་འཁྱུད་པ་དང་། སྔོན་ཁྱིམ་པའི་དུས་ཀྱི་བུ་མོ་པང་ན་འདུག་པ་དང་། བུད་མེད་འཁྲུལ་པ་མོ་དབང་། །སྙིང་དུ་འཁྱིལ་བ་རྣམས་ལ་རེག་པ་བདག་གིར་མ་བྱས་ན་ལྷུང་བ་མེད་དོ། །གསུམ་པ་འཁྲིག་ཚིག་ལ་རྟེན་བསམ་པ་དང་བཅས་པ་ནི་ཡང་སོགས། ཡུལ་དང་སྦྱོར་བ་ནི་བུད་མེད་ཅེས་སོགས། སྦྱོར་བ་དང་དཔེ་ནི་སྐྱེས་བུ་ཞེས། །དེ་ཉིད་བཤད་པར་བྱ་སྟེ། ཡུལ་བུད་མེད་བསྟེན་རུང་ཐ་མལ་དུ་གནས་པ་ཧྭ

འཕྲུལ་ཅན་མིན་པ་སྨྲ་ཤེས་དོན་གོ་ཤེས་པ་རང་བཞིན་དུ་གནས་པ་ལ་དགེ་སློང་གིས་བརྗོད་བྱའི་དོན་ཡུལ་དུས་དེར་འཁྲིག་པའི་དངོས་མེད་དུ་གསལ་པོར་གྲགས་པ་འདི་ཤེས་མ་འཁྲུལ་ཞིང་ཀུན་སློང་སྨྲ་བའི་བདེ་བ་མྱོང་འདོད་ཀྱི་བསམ་པ་ཆགས་སེམས་ཀྱིས་རང་གིས་སྨྲས་པའམ། ཡུལ་གྱིས་སྨྲས་པ་དང་དུ་ལེན་ཅིང་། ཡུལ་གྱིས་དོན་གོ་ན་དངོས་གཞིའོ། སྦོམ་པོ་ནི། བཟ་མི་འཕྲོད་པ་དང་། རྫུ་འཕྲུལ་ཅན་གྱི་བུད་མེད་ལ་སྨྲས་པ་དང་། དངོས་སུ་འཁྲིག་ཚིག་མིན་པར་འབྲེལ་བར་རྨའི་ལེགས་པར་དོད་ཅེས་སོགས་བསྔགས་པ་དང་བསྔགས་པ་མིན་པར་བརྗོད་པ་དང་། འཁྲིག་པ་ལ་བསམས་ནས་སུ་ཁོ་བོ་ལ་ནས་བྱིན་ཅིག་ཅེས་པ་དང་། དེས་འགལ་དུ་མ་རྒྱུག་ཅིག་ཅེས་པ་དང་། ཆགས་སེམས་མེད་ཀྱང་གོམས་པའི་དབང་གིས་རང་བཞིན་གྱིས་འཁྲིག་ཚིག་སྨྲས་པ་རྣམས་ལ་སྦོམ་པོའོ། །ཕཤགས་སྦོམ་གྱི་ཉེས་བྱས་སྔར་བཞིན་ལ། འཁྲིག་པ་སྨྲ་འདོད་མེད་ལ་དོན་གཞན་ལ་བསམས་ནས་ལྡོངས་ཀྱི་ངེས་པའི་ཚིག་གི་མིང་དེ་མཐུན་དུ་གྱུར་པ་ལ་ལྟུང་བ་མེད་དོ། །བསླབ་བྱ་ནི་འཁྲིག་ཚིག་སྨྲ་བ་སོགས་ལྟུང་བའི་སྐོར་གྱུར་པ་ཐམས་ཅད་ལ་བག་སྲུང་བས་གནས་པར་བྱའོ། །བཞི་པ་བསྙེན་བཀུར་ལ་རྟེན་དང་བསམ་པ་ནི། ཡང་ཞེས་སོ། བརྗོད་བྱ་སྦྱོར་བ་ནི། འདི་ལྟ་སྟེ་ཞེས་སོགས་སོ། །དེ་ཉིད་བརྗོད་དེ། རྟེན་ཡུལ་འཁྲིག་ཚིག་གི་སྐབས་བཞིན་ལ། བུད་མེད་ཀྱི་དངོས་པོ་ལ་འཁྲིགས་པས་བདག་ལ་བསྙེན་བཀུར་གྱིས་ཤིག་ཅེས་འདུ་ཤེས་མ་

༄༅། །འཁྲུལ་ཞིང་ཀུན་སློང་བསྟུགས་པ་དེའི་བདེ་བ་མྱོང་བར་འདོད་པས་འགྱུར་བ་བདག་ལྷ་བུའི་དགེ་སློང་ལ་འཕྲིག་པས་བསྙེན་བཀུར་བྱས་ན། སྙེན་བཀུར་རྣམས་ཀྱི་མཆོག་ཡིན་ནོ་ཞེས་རང་གིས་སྨྲས་པའམ། ཡུལ་གྱིས་སྨྲས་པ་དང་དུ་ལེན་ན་མཐར་ཐུག་དོན་གོ་ན་དངོས་གཞིའོ། །སྦོམ་པོ་ནི། སྐྱེས་པ་ལ་སྨྲས་པ་དང་། བདག་དང་འཕྲིག་པ་མ་སྨྲར་བ་གང་རུང་སྨྲས་པ་དང་། རྫུ་འཕྲུལ་གྱི་ཆོས་ཅན་མོ་དང་། དུད་འགྲོ་ལས་གཞན་པའི་མི་མིན་དང་། བུད་མེད་རང་བཞིན་དུ་མི་གནས་པ་དང་། བསྙེན་མི་རུང་བ་ལ་སྨྲས་ན་སྦོམ་པོའོ། །ཕྲན་ཚེགས་སྡོམ་གྱི་ཉེས་བྱས་སྔར་བཞིན་ལ། བདག་དང་འཕྲིག་པ་གང་ཡང་མ་སྨྲར་བར་འཕྲིག་པ་ཡིད་ལ་བསམས་ཏེ་བསྙེན་བཀུར་གྱིས་ཤིག་ཅེས་སྨྲས་པ་ནི་ཉེས་བྱས་སོ། །ལྟ་བ་གཉེན་ལ་གཏུང་བའི་རྟེན་ནི། ཡང་དགེ་སློང་ཞེས་སོགས་སོ། །གཞི་དང་སྦྱོར་བ་བུད་མེད་ལ་ཞེས་སོགས་སོ། །དེ་ཉིད་བཤད་པ་ནི། དེ་ཡུལ་གྱི་གཞི་དགེ་སློང་གིས་རང་ལས་གཞན་པའི་སྐྱེས་པ་དང་བུད་མེད་སྤྱད་དུ་རུང་ཡང་ཤེས་པ་མ་འཁྲུལ་ཞིང་། ཀུན་སློང་མི་མཐུན་པར་བསླུབ་པའི་བསམ་པས། སྦྱོར་བ་འཕྲིན་གསུམ་གྱི་སྒོ་ནས་མཐར་ཐུག་སྤྱད་བྱ་གཉིས་འཕྲད་ན་དངོས་གཞིའོ། །འཕྲིན་བྱ་ཡུལ་གྱི་སྤྱད་བྱ་གཉིས་ཀས། དེ་གཉིས་ལ་དབང་བྱེད་པའི་ཕ་མ་ལས་སོ། །ཆུང་མར་གྱུར་ཟིན་པའི་སྐྱོན་པ་ལ་ལྷག་མར་མི་འགྱུར་གྱིས། དེ་ལྟར་ན་ཆུང་མ་ནི་རིམ་པ་བདུན་ཏེ། རིན་ཆས་ཉོས་པ་དང་། ཆུ་

ཚིག་གིས་བྲིན་པ་དང་། བཙན་ཕྲོགས་སུ་ཐོབ་པ་བ་དུ་མ་པ་དང་། ཐང་འགའ་འཕྲད་པ་དང་། གོས་ཟས་ཀྱིས་འཚོར་བ་དང་སེགས་འདུས་པ་སྟེ་བདུན་ནོ། །དེ་ལ་དང་པོ་ནི་དམ་པ་གསུམ་དང་། ཕྱི་མ་བཞི་ལ་དམན་པ་བཞི་ཞེས་པའི་ཐ་སྙད་དུ་བྱེད་ལ། དེའི་དང་པོ་གསུམ་ཚུང་མ་མིན་པར་བསྒྲགས་པ་དང་། དྲི་ལ་བསྒྲགས་ནས་སླར་ཚུང་མ་མ་ཡིན་པ་གྱུར་པ་སྤྲད་ན་ལྷག་མའོ། །དང་པོ་གསུམ་ལ་ཡང་། སྐྱེས་པ་དང་དུམ་པ་བཅད་པ་དང་། རྡེའུ་གསུམ་གཏོར་བ་དང་། ཚིག་བཏང་བ་རྣམས་བཟླུམས་པ་དང་། མངལ་དུ་གནས་པ་དང་། རབ་ཏུ་བྱུང་བ་ཕོ་མོ་དང་། ཟ་མ་སོགས་བསྟེན་པའི་ནུས་མེད་དང་། ཚུང་མར་གྱུར་པ་སྤྲད་པ་དང་། ལན་བཞིར་ཞུགས་པ་ནི་མཐུན་ཟིན་པའི་ཕྱིར་དང་། དུས་བཏབ་པ་སྟོན་པ་དང་། འཐབས་དཀྲོལ་གྱིས་འཕྲོག་པ་དང་། ཆེ་གེ་མོ་ཉོས་ཤིག་ཟེར་བ་དང་། བུ་མོ་བྱིན་ཟིན་པ་དོར་བྱས་ཏེ། མ་བྱིན་པ་སྤྲད་པ་དང་། དགེ་འདུན་གྱི་ཆོས་སྟོན་གྱི་དོན་དང་། རང་ལ་ཟས་སྦྱིན་པ་སོགས་ཀྱི་དོན་དུ་སྦྲོམ་པོའོ། །ཕན་ཚུན་འཕྲིན་རེ་ལའང་སྦྲོམ་པོ་རེའོ། །ཁཤགས་སྦོམ་གྱི་ཉེས་བྱས་སྤྱར་བཞིན་ལ། ཚུང་མ་དང་པོ་གསུམ་ལ་འཐབ་པ་ཙམ་དང་། འཐབས་པའི་འོག་ཏུ་སྨུམ་ཙམ་བྱེད་པ་དང་། བུད་མེད་ཉོས་ཤིག་རྙེད་མོད་ཟེར་བ་ཙམ་དང་། དུད་འགྲོ་སྨྱན་བྱེད་ན་ཉེས་བྱས་སོ། །དྲུག་པ་ཁང་པ་ལ། བཅས་པའི་རྟེན་དགེ་སློང་ཞེས་སློས་ནས། བདག་གིས་བླངས་པ་ཞེས་སོགས་ནས་བལྟ་བར་ཞེས་བྱའོ། །ཞེས་པའི་

༄༅། །བར་ནི་བསླབ་པར་བསྟན་ནས། དགག་བྱའི་ཕྱོགས་ལ། རྟེན་གཞི་དང་བཅས་པ་གལ་ཏེ་ཞེས་སོགས་ནས་ལྷག་མའོ། །ཞེས་པའི་བར་གྱིས་ཏེ། དེ་ཉིད་བརྗོད་ན། རང་ངམ་གཞན་བསྒོས་པས་ས་གཞི་ཡོ་བྱད་གཞན་ལས་བཅོལ་བ་དང་། སྲོག་ཆགས་ཕྲ་མོ་དང་བཅས་པ། གཞི་མི་རུང་བ་རྩོད་པ་དང་བཅས་པ་མི་བརྟན་པས་བརྩམ་དུ་མི་རུང་བ་གསུམ་དང་ལྡན་པས་གཞི་མ་དག་པ་དང་། དགེ་འདུན་ལས་གནང་བ་མ་ཐོབ་པ་དང་། ཚད་ལས་ལྷག་པ་དང་། ཕལ་ཆེར་བསྐོར་ཞིང་གཡོགས་པ་གང་ཟག་གཅིག་གི་དོན་དུ་གྲུབ་པ་ན་དངོས་གཞིའོ། །ཚད་ནི་ཆུང་མཐའ་སྤྱོད་ལམ་བཞི་ཤོང་པ་ཡན་ཆད་ནས་ཆེ་ཚད་མི་འབྲིང་པོའི་སྲིད་དུ་ཁྲུ་བཅོ་བརྒྱད། ཞེང་དུ་ཁྲུ་ཕྱེད་དང་བདུན་གཅིག་ནི་ཁང་པའི་ཚད་དོ། །ཡན་ལག་དེ་དག་ལས་གང་རུང་ཞིག་མ་ཚང་བ་དང་། བསྐོར་ཞིང་མ་བསྐབ་པ་དང་། ཚད་ལས་ལྷག་པ་གཉིས་མ་ཚང་ན་མ་དག་པ་དང་གནང་བ་མ་ཐོབ་པ་གཉིས་ལ་ཉེས་བྱས་སོ། །བསླབ་བྱ་ནི། ས་གཞི་དང་ཡོ་བྱད་མ་བཅོལ་ཞིང་གཞི་དག་པར་ཁང་པ་བྱེད་པ་དགེ་འདུན་ལས་གནང་བ་གསོལ་དགོས་ཤིང་། དགེ་འདུན་གྱིས་ཀྱང་ཐམས་ཅད་ཀྱིས་སོ། །བསྐོས་པས་གཞི་དག་མ་དག་བརྟགས་ནས། དག་ན་གནང་བ་བྱིན་ཅིང་གནང་བ་དང་མི་འགལ་བར་བྱའོ། །ཁང་པ་གཞན་གྱིས་བྱས་ཟིན་པ་རྙེད་པ་ལོངས་སྤྱོད་པ་དང་། རྙིང་པ་འཚོས་པ་ལ་ལྟུང་བ་མེད་དོ། །བདུན་པ་ཁང་ཆེན་ལ་བསླབ་བྱ་ནི། དགེ་སློང་གི་ཞེས་སོགས་

སོ། །རྟེན་གཞི་དང་བཅས་པ་ནི་གལ་ཏེ་ཞེས་སོགས་སོ། །ཚེད་དུ་བྱ་བ་སྦྱོར་བ་དང་བཅས་པ་ནི་དགེ་འདུན་གྱི་ཞེས་སོགས་སོ། །དེ་ཉིད་བཤད་པར་བྱ་སྟེ། ཁང་ཆེན་བརྩིགས་པའི་གཞི་གོང་ལྟར་མ་དག་པ་གསུམ་དང་ལྡན་པ། དགེ་འདུན་ལས་གནང་བ་མ་ཐོབ་པ། ཡོ་བྱད་བཙལ་བའམ་མ་བཙལ་བ་གང་ཡང་རུང་བ། འདུ་ཤེས་མ་འཁྲུལ་ཞིང་ཀུན་སློང་ཁྱིམ་པའམ། རབ་བྱུང་གང་ཟག་བཞིར་ལོངས་པ་ཡན་ཆད་ཀྱི་དོན་དུ་བརྩིགས་པ་དགོས་ཤིང་། སྦྱོར་བ་མཐར་ཐུག་ཁང་པའི་སྐབས་བཞིན་ནོ། །ཁང་པའི་ལྷག་མ་བསྐྱེད་པ། མ་བཙལ་བ་དང་ཚད་ལས་ལྷག་པ་ཡན་ལག་ཏུ་དགོས་ཤིང་། ཁང་ཆེན་ལ་བཙལ་བ་མ་བཙལ་འདྲ་ཞིང་ཚད་མ་གསུངས་པས་ཚད་ལས་ལྷག་པའི་ལྷུང་བ་མེད་དོ། །གཞི་མ་དག་པ་གསུམ་དང་། མི་བརྟན་པ་དང་། བསྐོར་ཞིང་སྐྱེད་མ་གཡོགས་པ་དང་། བདག་པོ་གཉིས་གསུམ་གྱི་དོན་དུ་བྱས་པ་རྣམས་ལ་སྦོམ་པོའོ།། སྦྱོར་བ་སོགས་གོང་བཞིན་ལ། བསླབ་བྱ་ནི་གཞི་དང་ཡོ་བྱད་བཙལ་མ་བཙལ་གང་ཡང་རུང་བས་ཁང་ཆེན་བརྩིགས་པའི་ཚེ་དགེ་འདུན་ལ་གནང་བ་གསོལ་བ་དང་དགེ་འདུན་གྱིས་གནང་བ་སྟེར་བ་སོགས་ཁང་པའི་སྐབས་བཞིན་ནོ། །བརྒྱད་པ་གཞི་མེད་ལ། རྟེན་བསམ་པ་དང་བཅས་པ་ནི། ཡང་དགེ་སློང་གང་ཞེས་སོགས་སོ། །ཡུལ་གྱི་མཚན་ཉིད་ནི། དགེ་སློང་དག་པ་ཞེས་སོགས་སོ། །སྦྱོར་བ་ནི་སྐུར་པ་ཞེས་སོགས་སོ། །དོགས་གཅོད་ནི་དུས་ཞེས་སོགས་སོ། །དེ་ཉིད་བརྗོད་པར་བྱ་སྟེ། དེ་ལ་དགེ་

༄༅། །སློང་གིས་དགེ་སློང་དང་དགེ་སློང་མ་མ་ཉམས་པའམ། ཉམས་ཀྱང་ཉམས་པར་མ་གྲགས་པ་ཡན་ཆད་ལ་སྐུར་པ་གདབ་བྱའི་དངོས་པོ་ཕམ་པའི་སྒོ་ནས་མཐོང་ཐོས་དོགས་གསུམ་གྱི་གཞི་མེད་བཞིན་དུ་སྨྲ་བའི་ཡུལ་སྨྲ་ཤེས་དོན་གོ་མི་ཡིན་པ་ཤེས་པ་རང་བཞིན་དུ་གནས་པ། མ་ནིང་དང་མཚན་གཉིས་པ་མ་ཡིན་པ། གཟུགས་གཞན་དུ་བསྒྱུར་བ་དང་མི་སྣང་བར་བྱས་པ་མ་ཡིན་པ་ལ། འདུ་ཤེས་མ་འཁྲུལ་ཞིང་ཀུན་སློང་གདབ་བྱའི་ཡུལ་དེ་ཉམས་པར་འདུན་པས་སྐུར་འདེབས་ཀྱི་ཚིག་གསལ་པོར་སྨྲས་ཤིང་ཕ་རོལ་པོས་གོ་བའོ། །སྐུར་པ་གདབ་བྱའི་མིང་མ་སྨོས་པར་འདེབས་པ་དང་། སྤྲིང་ཡིག་སོགས་ཀྱིས་དང་། མཚམས་མེད་སོགས་ཀྱིས་གདབ་ན་སྦོམ་པོའོ། །བཤགས་སྡོམ་གྱི་ཉེས་བྱས་སོགས་སྔར་བཞིན་ནོ། །དཀྱུ་པ་བག་ཙམ་ལ། རྟེན་བསམ་པ་དང་བཅས་པ་ཡིན་ཡང་ཞེས་སོགས་སོ། །ཡུལ་གྱི་མཚན་ཉིད་ནི། དགེ་སློང་ཞེས་སོགས་སོ། །གཞན་གྱི་ཆ་མ་ཡིན་པ་ཞེས་སོགས་སོ། །དེ་ཉིད་བཤད་པར་བྱ་སྟེ། བཞིན་བསམ་མཐར་ཐུག་གཞི་མེད་དང་འདྲ་ལ། སྦྱོར་བ་ཡུལ་དགེ་སློང་འདི་བུད་མེད་འདི་དང་མི་ཚངས་པར་སྤྱོད་པ་མཐོང་ངོ་། །ཞེས་སོགས་བྱེད་པོ་དང་བྱ་བ་སྦྱར་ཏེ་གསལ་བར་མ་སྨྲས་པ་དང་། སྨྲས་པ་ནི་ཕྲད་པར་ཡིན་ནོ། །སྦྱོར་བ་དང་སྦྱོར་བའི་སྦྱོར་བ་སོགས་གོང་བཞིན་ནོ། །བཅུ་པ་དགེ་འདུན་དབྱེན་ལ། གང་ལ་གཞམ་བསྒོ་བྱ་བའི་ཡུལ་ནི། ཡང་དགེ་སློང་ཞེས་སོགས་སོ། །རྟེན་གང་གིས་བཟློག་པ་ནི། དགེ་

སློང་རྣམས་ཞེས་སོགས་སོ། །ཚུལ་ནི་འདི་སྐད་ཅེས་སོགས་སོ། །ཅི་ལྟ་བུའི་གནས་པ་ནི། ཚེ་དང་ལྡན་པ་ཞེས་སོགས་སོ། །གསོལ་བ་དང་བཞིའི་ལས་ཀྱིས་བཟློག་པ་ནི། དགེ་སློང་ཞེས་སོགས་སོ། །དེ་ཉིད་བརྗོད་པར་བྱ་སྟེ། འདི་ལ་གཞིའི་ཡན་ལག་ནི་གནས་མཚམས་ནང་ཡིན་པ། དུས་བསྟན་པ་ལ་སྐྱོན་བྱུང་བའི་འོག་ཡིན་པ། འབྱེད་པ་པོ་ཁ་སྐོང་བར་འོས་པའི་དགེ་སློང་གི་དངོས་པོ་ཚོས་མ་ཡིན་གྱི། ལྟ་བས་དགེ་སློང་རང་མ་གཏོགས་པར་བྱས་པའི་དགེ་སློང་ཕན་ཚུན་བཞི་བཞི་ཡན་ཆད་དུ་ལོངས་པ་ལ། འདུ་ཤེས་མ་འཁྲུལ་ཞིང་། ཀུན་སློང་དགེ་འདུན་གྱི་དབྱེན་བྱེད་པ་ལ་ཞུགས་པ། དགེ་འདུན་གྱི་གཞམ་བསྒོ་སོགས་ཀྱིས་བཟློག་ཀྱང་། སྦྱོར་བ་དེ་མི་གཏོང་བར་བསྒྲུབ་ན་མཐར་ཐུག་བརྗོད་པ་གསུམ་པའི་མཐའ་ལ་མ་གཏོང་ན་དངོས་གཞིའོ། །དབྱེན་ལ་ཞུགས་པ་ན་གླེང་དྲན་དང་གཞམ་བསྒོས་བཟློག་ཀྱང་དེ་ལ་མི་གཏོང་ན་གསོལ་བ་དང་བརྗོད་པ་གཉིས་ཀྱི་སྐབས་རྣམས་སུ་སྦོམ་པོ་རེ་རེ་བསྐྱེད་ལ། གཞན་གྱི་འཁོར་ཁ་འདྲེན་པ་ཡང་སྦོམ་པོའོ། །ཕྲགས་སྡོམ་གྱི་ཉེས་བྱས་སྔར་བཞིན་ནོ། །བཅུ་གཅིག་པ་དེའི་རྗེས་སུ་ཕྱོགས་པ་ནི། དགག་པ་ནི་དགེ་སློང་ཞེས་སོགས་སོ། བཞག་པ་ནི། དེ་ཅིའི་ཕྱིར་ཞེས་སོགས་སོ།།གཅིག་ཏུ་བྱ་བ་ནི་དགེ་སློང་འདི་ཞེས་སོགས་སོ།།ཚུལ་ཇི་ལྟར་ཞེ་ན་འདི་སྐད་ཅེས་སོགས་སོ། །བཟློག་པ་ལས་འདས་པའི་ལྟུང་བ་ནི་ལྷན་ཞེས་སོགས་སོ། །དེ་ཉིད་ཀྱི་དོན་ནི། ལྷ་བྱིན་ལྟ་བུ་དབྱེན་བྱེད་པ་ལ་ཞུགས

༄༅། །པ་ན་འདུ་ཤེས་མ་འཁྲུལ་ཞིང་ཀུན་དབྱེན་གྱི་གྲོགས་བྱེད་འདོད་པས། སྦྱོར་བ་དབྱེན་གྱི་གྲོགས་ལ་ཞུགས་པ་ལ་དགེ་འདུན་གྱི་གཞམ་བསྒོ་དང་གསོལ་བཞིས་བཟློག་ཀྱང་མི་གཏོང་ན་མཐར་ཐུག་བརྗོད་པ་གསུམ་པའི་ཚེ་ལྷག་མའོ། །བཅུ་གཉིས་པ་ཁྱིམ་སུན་འབྱིན་པ་ལ། ཡུལ་གང་ལ་བསྐྲད་པ་ནི། དགེ་སློང་རབ་ཏུ་མང་པོ་ཞེས་སོ། །ཚུལ་ཇི་ལྟར་བསྐྲད་པ་ནི། འདི་སྐད་ཅེས་སོགས་སོ། །ཆད་པར་གོ་བ་བྱས་པ་ནི། ཆོ་དང་ལྡན་པ་ཞེས་སོགས་སོ། །ཡུལ་གང་ལ་བྱ་བ་ནི་གཡལ་ཏེ་ཞེས་སོགས་སོ། །གང་གིས་ན་དགེ་སློང་ཞེས་སོགས་སོ། །ལས་ཀྱིས་བཟློག་པ་ནི་དགེ་སློང་ཞེས་སོགས་སོ། །འདས་པའི་ལྟུང་བ་ནི་ལན་གཉིས་ཞེས་སོགས་སོ། །དེ་ཉིད་ཀྱི་དོན་ནི། རྟེན་དགེ་སློང་རང་གི་ཉེས་པ་བསྟན་པའམ། གཞན་གྱི་ཉེས་པ་བསྒྲགས་ཏེ་ཁྱིམ་སུན་འབྱིན་པ་ན་ཡུལ་རང་སྐྲོད་པར་བྱེད་པ་དགེ་འདུན་མཚན་ཉིད་པ་ལ། འདུ་ཤེས་མ་འཁྲུལ་ཞིང་ཀུན་སློང་སྐུར་པ་འདེབས་འདོད་ཀྱི་བསམ་པས་སྦྱོར་བ་དགེ་འདུན་འདི་དག་ནི་འདུན་པ་དང་ཞེ་སྡང་དང་གཏི་མུག་དང་འཇིགས་པས་འགྲོ་བའོ། །ཞེས་སྐུར་པ་འདེབས་པ་ལ་གཞམ་བསྒོ་སོགས་ཀྱི་བཟློག་ཀྱང་མ་བཏང་ན་བརྗོད་པ་གསུམ་པའི་ཚེ་ལྷག་མའོ། །བཅུ་གསུམ་པ་བཀའ་བློ་མི་བདེ་བ་ལ། ཡུལ་གང་ལ་གཞམ་སྐྱེ་བསྒོ་བ་ཞེས་སོགས་ཏེ། གཞན་རྣམས་ནི་གོ་བར་ཟད་ལ། བཟློག་པ་ལས་འདས་པའི་ལྟུང་བ་ནི་ལན་གཉིས་ཞེས་སོ། །དེ་ཉིད་བཤད་དེ། དེ་ཡང་དགེ་སློང་ལ་

ལྷུང་བ་བྱུང་བ་ལྷག་པའི་ཚུལ་ཁྲིམས་ཀྱིས་གླེང་བ་ན། འདུ་ཤེས་མ་འཁྲུལ་ཞིང་ཀུན་སློང་འགོག་འདོད་ཀྱི་བསམ་པས་སྐྱོར་བ་ཁྱེད་ཅག་དགེ་ཡང་རུང་སྡིག་ཀྱང་རུང་། བདག་ལ་ཅི་ཡང་མ་སྨྲ་ཞིག་ཅེས་གླེང་བ་འགོག་པ་ལ་དགེ་འདུན་གྱི་གཞམ་བསྒོ་སོགས་ཀྱིས་བཟློག་ཀྱང་མ་གཏོང་ན་བརྗོད་པ་རྫོགས་པ་ན་ལྷག་མའོ། །བསྒོ་གྲུར་ཀྱི་ལྷུང་བ་བཞི་པོ་འདི་ལ་དབྱེན་དང་རྗེས་ཕྱོགས་གཉིས་ལ་འཇུག་པ་ཙམ་ན་ཉེས་བྱས། ཁྱིམ་སུན་འབྱིན་པ་ལ་བསྐྲད་པ་ནན་ཏུར་མ་བྱས་པ་དང་། བཀའ་བློ་མི་བདེ་བ་ལ་གླེང་དྲན་མ་བྱས་གོང་ཉེས་བྱས། ཆོག་འཇམ་པོས་གཞམ་སྟེ་བསྒོ་བ་དང་། གསོལ་བ་དང་། བརྗོད་པ་གཉིས་དང་། གསུམ་པ་མ་རྫོགས་གོང་རྣམས་སུ་སྦོམ་པོར་རེ་རེ། གསུམ་པ་རྫོགས་པ་ན་ལྷག་མ་སྟེ་ལྷུང་བའི་སྡོ་དྲུག་ཏུ་ཤེས་པར་བྱའོ། །དེ་ལྟར་ལྷག་མའི་བསླབ་པ་བཅས་པའི་སྐབས་བཙན་ནས། འདོན་པའི་མཇུག་བསྡུ་བ་ནི། ཚེ་དང་ལྡན་པ་ཞེས་སོགས་སོ། །རྟོགས་པར་སླ་བའི་དོན་དུ་དོན་བསྡུ་བ་ནི། དེ་དག་ལས་དགུ་ནི་ཞེས་སོགས་སོ། །ལྷུང་བ་དག་པའི་དོན་དུ་ཕྱིར་བཅོས་པ་ནི། དགེ་སློང་གི་ཞེས་སོགས་སོ། །རྣམ་པར་བཞག་པ་བསྒྲག་པ་ནི། དེ་ལ་ཞེས་སོགས་སོ། །ལྷག་མའི་འདོན་པ་གསལ་བར་བཤད་ཟིན་ཏོ། །གསུམ་པ་མ་ངེས་པ་འདོན་པ་ལ། སྒྲོ་སྐུར་སྤང་བའི་ཕྱིར་སྡོམ་ནི། སྡོམ་ལ་ཞེས་སོགས་སོ། །ལྟུང་ལ་གྲགས་པ་བསྐྱེད་ཅིང་ལྟུང་འབོག་པ་ནི། ཚེ་དང་ལྡན་པ་ཞེས་སོགས་སོ། །བཅས་པའི་སྐབས་ནི་དགེ་སློང་

༄༅། །ལྟ་བུའོ། །རྣམ་གཞག་འདི་ནི་མ་བསླབས་པའི་ཤན་ཡིན་གྱི། ཞག་ཤན་མ་ཡིན་པའོ། །ཡང་ཆོས་གཅིག་ལ་གོས་སམ་ལྟུང་བཟེད་གཅིག་རྙེད་པ་དེ་མ་བསླབས། ཆོས་གཅིག་ལ་ཕྱི་མ་ཞིག་རྙེད་དེ་བསླབས་ནས་སྔ་མ་ཞག་བཅུ་ལོན་པ་ན་ཕྱི་མས་བསླབས་ནས་ཞག་བཅུ་མ་ལོན་ཀྱང་ལོན་པའི་དོད་བྱས་ནས་ཤན་གྱིས་གོས་པས་རྣམ་པར་བཞག་པ་འདི་ནི་མ་བསླབས་པ་དང་ཞག་གི་ཤན་གཉིས་ཀ་ཡིན་པ་ལྟ་བུའོ། །འདི་སྐབས་ལ་མེད་དེ་སྔ་མ་ལ་བྱིན་ལེན་བྱས་ནས་ལྟུང་བ་བྱུང་ཟིན་པའི་ཕྱིར། སྤང་ལྟུང་སུམ་ཅུ་ལས་གང་རུང་གི་ལྟུང་བ་བྱུང་ནས་མ་བཤགས་ཀྱི་བར་ལ་གོས་སོགས་རུང་བ་ཚད་དང་ལྡན་པ་ཞིག་རྙེད་ན་སྔ་མའི་ཤན་གྱིས་ཕྱི་མ་ཡང་ཕྱིར་བཅོས་བྱེད་ཚེ་སྤངས་དགོས་པའོ། །རྣམ་གཞག་སྔ་མ་གསུམ་ནི་ལྟུང་བའི་ཤན་ཡིན་ལ། ཕྱི་མ་ནི་སྤངས་ཙམ་གྱི་ཤན་ནོ། །གཉིས་པ་འབྲལ་བ་ནི། རྟེན་གཞི་དང་བཅས་པ་ནི་དགེ་སློང་ཞེས་སོ། །སྦྱོར་བ་དམིགས་བསལ་དང་བཅས་པ་ནི་མཚམས་ཀྱི་ཞེས་སོགས་སོ། །དེ་ཡང་རང་གི་ཆོས་གོས་གསུམ་གང་ཡང་རུང་བ། རུང་བ་ཚད་ལྡན་བྱིན་གྱིས་བརླབས་པ་འཇིག་པ་དང་བཅས་པའི་དགོས་པ་ལས་གཞན་པའི་རྐྱེན་གང་ཟག་སྲ་བརྒྱུད་བཏིང་ཆགས་དང་སྣམ་སྦྱར་དང་མི་འབྲལ་བའི་གནང་བ་ཐོབ་པ་མིན་པས་འདུ་ཤེས་མ་འཁྲུལ་ཞིང་། ཀུན་སློང་འབྲལ་འདོད་ཀྱི་བསམ་པ་དང་ལྡན་པས་སྦྱོར་བ་ཆོས་གོས་བཞག་པའི་གནས་ཉེ་འཁོར་དང་བཅས་པ་ལས་ཕྱི་རོལ་ཏུ་མཚན་མོ་འདས

སྐྱ་རེངས་དང་པོ་ཤར་བའི་ཚེ་འཆང་བའི་སྤང་ལྟུང་འབྱུང་ངོ་། །གཞན་ལ་ཞེ་ཐག་པ་ནས་བསྔོས་པ་དང་། ལྷག་པོ་དང་མཁོ་བའི་ཡོ་བྱད་དུ་བྱིན་གྱིས་བརླབ་པ་དང་། སྲ་བཀྱུང་བཏིང་ཆགས་ལ་ལྟུང་བ་འདི་མི་འབྱུང་ངོ་། །ཤན་བཛེག་ཚུལ་ལ། བྱིན་གྱིས་བརླབས་པས་བྱིན་གྱིས་བརླབ་པ་ལ་བརྟེན་ན། ཞག་བདུན་པའི་སྨན་བུ་རམ་ལྟ་བུ་ཞིག་ཆོས་གཅིག་ལ་བྱིན་གྱིས་བརླབས། ཆོས་གཉིས་ལ་རིགས་འདྲ་ཕྱི་མ་ཞིག་བྱིན་གྱིས་བརླབ་ཅིང་བཅངས་ན། སྔ་མས་ཞག་བདུན་འདས་པ་ན་ཕྱི་མས་ཞག་བདུན་མ་ལོན་ཀྱང་ལོན་པའི་དོན་བྱས་ནས་གཉིས་ཀ་ལ་བརྟེན་པའི་ལྟུང་བ་འབྱུང་བ་ལྟ་བུའོ། །མ་བརླབས་པས་མ་བརླབས་པ་ལ་ཛེག་པའི་ཤན་ནི། འཆང་བའི་སྐབས་སུ་ཆོས་གཅིག་ལ་གོས་སམ་ལྷུང་བཟེད་ཅིག་རྙེད། ཆོས་བརྒྱད་ལྟ་བུ་ལ་གཞན་ཞིག་རྙེད་དེ། སྔ་ཕྱི་གཉིས་ཀ་མ་བརླབ་པར་བཅངས་ནས། སྔར་རྙེད་དེ་ཞག་བཅུ་འདས་ནས་ཕྱི་མས་ཞག་བཅུ་མ་ལོན་ཀྱང་ལོན་པའི་དོན་བྱས་ནས་གཉིས་ཀ་ལ་ལྟུང་བ་འབྱུང་བའོ། །ལྟུང་བ་འདི་སྨན་ལ་མེད་དེ། ཕྱི་མ་མེད་གོང་དུ་སྔ་མ་ལས་ལྟུང་བ་བྱུང་ཟིན་པའི་ཕྱིར། རྣམ་པར་བཞག་པ་འདི་ནི་ཞག་ཤན་ཡིན་ལ། བྱིན་གྱིས་མ་བརླབ་པའི་ཤན་མ་ཡིན་ནོ། །ཆོས་གཅིག་ལ་སྨན་ནམ་གོས་སམ་ལྷུང་བཟེད་གཉིས་རྙེད་པ་ལས། གཅིག་བརླབས་གཅིག་མ་བརླབ་པར་རང་རང་གི་ཞག་དུས་འདས་པར་བཅངས་ན། མ་བརླབས་པ་དེས་བརླབས་པ་དེ་ལ་ཤན་གྱིས་གོས་ནས་ལྟུང་བ་གཉིས་འབྱུང་བ་

༄༅། །ཞེས་སོགས་སོ། །འདོན་པ་འཇུག་བསྡུ་བ་ནི་ཚེ་དང་ལྡན་པ་ཞེས་སོགས་སོ། །དགེ་བ་རྣམ་པར་བཞག་པ་བསྒྲག་པ་ནི། དེ་ལ་ཞེས་སོགས་སོ། །དེ་ཉིད་ཀྱི་དོན་བཤད་ན། དབེན་པ་སྐྱབས་ཡོད་པ་ན་དགེ་སློང་ཕོ་མོ་ཕྱུས་མོ་སྦྲད་དེ་ཆོས་སྟོན་པ་ནི་ཕམ་ལྷག་གང་རུང་དུ་འགྱུར་དུ་ཉེ་ལ། ཕམ་པ་ཡང་མ་ངེས། ལྷག་མ་ཡང་མ་ངེས་པའོ། །དབེན་པ་སྐྱབས་ཡོད་པ་ན་དགེ་སློང་ཕོ་མོ་ཕན་ཚུན་དུ་བསྟད་དེ། ལྟུང་བྱེད་དང་སོར་བཤགས་དང་ཉེས་བྱས་གསུམ་པོ་གང་རུང་ནི་འགྱུར་དུ་ཉེ་ལ། ལྟུང་བྱེད་ཁོ་ན་འགྱུར་བ་ལ་མ་ངེས། སོར་བཤགས་ཁོ་ན་འགྱུར་བ་ཡང་མ་ངེས། ཉེས་བྱས་ཁོ་ན་འགྱུར་བ་ཡང་མ་ངེས་པས་མ་ངེས་པའོ། །རིལ་གྱིས་འདོན་པ་ལས་སྤང་ལྟུང་གི་སྡེ་ནི་སྒྲོ་འདོགས་སྐུར་འདེབས་སྤོང་བའི་དོན་དུ་སྡོམ་ལ། ཞེས་སོགས་སོ། །ལུང་འབོག་པ་ནི། ཚེ་དང་ལྡན་པ་ཞེས་སོགས་སོ། །རྟེན་བཅང་དུ་གནང་བའི་དུས་དང་བཅས་པ་ནི། ཡང་ཞེས་སོགས་སོ། །དུས་ལས་འདས་པའི་ལྟུང་བ་ནི་དེ་ལས་འདས་ན་ཞེས་སོགས་སོ། །དེ་ཉིད་བཤད་པར་བྱ་སྟེ། གསོ་རུང་བ་ཚད་དང་ལྡན་པ། རང་གི་ཡིན་པ། ཡང་ཞེས་སོགས་སོ། །བྱིན་གྱིས་མ་བརླབས་པའམ། བརླབས་ཀྱང་ཤན་གྱིས་གོས་པ། སྟན་སྲ་བཀྱང་མ་བཏིང་བའི་དགེ་སློང་གིས་འདུ་ཤེས་མ་འཁྲུལ་ཞིང་ཀུན་སློང་རང་དོན་དུ་འཆང་བར་འདོད་པས་སྦྱོར་བ་རང་སྟོབས་སམ་ཤན་སྟོབས་གང་རུང་གིས་ཞག་བཅུར་བཅང་པ། མཐར་ཐུག་བཅུ་འདས་ཏེ་བཅུ་གཅིག་པའི་

ནས་མཐར་ཐུག་ཞག་ཕྱི་མའི་སྐྱ་རེངས་དང་པོ་ཤར་ནས་འབྲལ་བའི་སྤང་བའོ། །ཆོས་གོས་ཚད་ལས་ལྷུང་བ་དང་རུང་བ་མ་ཡིན་པ་དང་། རྒྱུའི་བྱིན་རླབས་ཅན་རྣམས་དང་བྲལ་བ་ལ་ཉེས་བྱས་སོ། །བསླབ་བྱ་ནི་གདིང་བ་ཉི་མ་
དེ་རིང་ལ་ཕྱིར་བཟློག་བསམ་པ་མེད་པར་མི་བཞག །དེ་ལྟར་བསམས་ཏེ་སོང་བ་ལས་ལྡོག་མ་ནུས་ན། གཞན་ལས་གཡར་ཞིང་མ་རྙེད། བླ་གོས་བཞི་བལྟབས་སུ་བྱས་པའི་སྟེང་དུ་ཡུན་རིང་མི་ཉམས་པར་བྱ། སྣམ་སྦྱར་ནི་
བཞག་པའི་གནས་སུ་བརླག་ཉེན་མེད་ཅིང་། ཕྱིར་བའི་བར་ཉེན་ཡོད་ན་བཞག་པར་བྱ་སྟེ། དེ་ལས་ལྡོག་བ་ཕྱིར་བར་བྱ། སྲ་བརྐྱང་བཏིང་བ་དང་། མི་འབྲལ་བའི་གནང་བ་ཐོབ་ན་མ་ཕྱིར་ཡང་ཉེས་པ་མེད་ཅིང་། ཉི་མ་དེ་
ཉིད་ལ་ཕྱིར་ལྡོག་བསམས་ནས་སོང་བ་ལ་བཟློག་མ་ནུས་ན་དེའི་བྱིན་རླབས་ཞུང་སྟེ་ཁྱིམ་པའི་གོས་ཡན་ཆད་གང་རུང་ལ་བྱིན་གྱིས་བརླབ་བོ། །བྱིན་གྱིས་བརླབས་པའི་ཡུལ་མེད་ན་རང་གིས་གྱུར་ངོ་། །གསུམ་པ་ནི། བླ་
འཇོག་ལ་རྟེན་གྱིས་བླང་དུ་རུང་བར་བསྟན་པ་ནི་དགེ་སློང་ཞེས་སོགས་སོ། །བླངས་ནས་དུས་ལས་འདས་པའི་ལྟུང་བ་ནི་དེ་ལས་ཞེས་སོགས་སོ། །དེ་ཡང་རྗེན་སྲ་བརྐྱང་མ་བཏིང་ཞིང་ཆོས་གོས་གསུམ་གང་རུང་མེད་པའི་
དགེ་སློང་གིས་འཇོག་པའི་དངོས་པོ་གྱོན་བྱར་རུང་བ་སྤུ་གང་དུ་ལངས་ཤིང་འཁོར་གསུམ་མི་ཁེབས་པ་ཁ་སྐོང་ལ་རེ་བ་དང་བཅས་པ། བྱིན་གྱིས་མ་བརླབ་པའམ། མ་བརླབ་པའི་ཤན་གྱིས་གོས་པ། འདུ་ཤེས་མ་འཁྲུལ་ཞིང་

༄༅། །ཀུན་སློང་རང་དོན་ཞག་སུམ་ཅུར་འཆང་འདོད་པའི་བསམ་པས་དེ་ལྟར་བཅངས་ཏེ་མཐར་ཐུག་ཞག་སོ་གཅིག་པའི་སྐྱ་རེངས་ཤར་བའི་ཚེ་སྤང་བའོ། །ཁྲུ་གང་བས་ཆུང་བ་དང་། རྒྱ་མི་རུང་བ་དང་། གཞན་དོན་དུ་དང
། དཀར་པོ་མིན་པའི་ཁ་དོག་སོགས་མི་མཐུན་པ་དང་། གདོང་ཕྱིས་ཆུ་ཚགས་སོགས་བྱིན་གྱིས་མ་བརླབས་པར་ཟླ་བར་བཞག་ན་ཉེས་བྱས་སོ། །བསླབ་བྱ་ལ། སྣམ་སྦྱར་དང་གདིང་བ་གཉིས་རྒྱ་གསར་པ་ལ་མཐའ་གཉིས
རིམ་དུ་བྱ། བླ་གོས་ཐང་གོས་གཉིས་ལ་མཐའ་གཅིག་སྐྱུང་། ཟླ་བ་བཞིའི་དུས་ཚིགས་སུ་སྤྱད་པ་ལ་ནི། དེ་དག་གཉིས་འགྱུར་དུ་བྱ་ཞིང་། ལྷག་མ་མི་སྦྱར། སྣམ་སྦྱར་གྱི་སྣམ་ཕྲན་དགུ་པ་ཡན་ཆད་ཉི་ཤུ་རྩ་ལྔ་མན་ཆད་ཟུང
མི་བྱ། སྣམ་ཕྲན་དགུ་པ་བཅུ་གཅིག་པ་བཅུ་གསུམ་པ་གསུམ་ལ་གླེགས་བུ་ཕྱེད་དང་གསུམ་པ་བྱ། སྣམ་ཕྲན་བཅོ་ལྔ་པ་བཅུ་བདུན་པ་བཅུ་དགུ་པ་གསུམ་ལ་གླེགས་བུ་ཕྱེད་དང་བཞི་པ་བྱ། སྣམ་ཕྲན་ཉེར་གཅིག་པ་ཉེར
གསུམ་པ་ཉེར་ལྔ་པ་གསུམ་ལ་གླེགས་བུ་ཕྱེད་དང་ལྔ་པ་བྱ། གླེགས་བུ་གླེགས་བུ་ཕྱེད་པ་མཉམ་དུ་མི་བསྒྲིག་པར་ཕན་ཚུན་སྦྲེལ་བར་བྱ། ཚལ་བུ་རྣམས་ཀྱི་ཁ་དབུས་ནས་གཡས་གཡོན་དུ་ལྟ་བ་དང་། མཐའ་བསྐོར་དང་ལེའུ
ཡི་ཚད་རབ་སོར་བཞི། འབྲིང་སོར་ཕྱེད་དང་གསུམ། ཐ་མ་སོར་གཉིས་སམ་མཐེབ་སོར་གང་བ་བྱ་ཞིང་། སྣམ་སྦྱར་དང་བླ་གོས་ཀྱི་ཆེ་ཚད་སྲིད་དུ་ཁྲུ་ལྔ་དང་ཞིང་དུ་ཁྲུག་གསུམ། ཆུང་ཚད་སྲིད་དུ་ཁྲུ་ཕྱེད་དང་ལྔ་དང་ཞིང་དུ

ཁྲུ་ཕྱེད་དང་གསུམ། འབྲིང་ཚད་ལ་དེའི་བར་དུ་བྱ་ཞིང་། མཐང་གོས་ནི་དོ་དང་བཞི་ཡང་ཡིན་ལ་དོ་དང་ལྔ་ཡང་ཡིན་ནོ། །བླ་གོས་ལ་སྣམ་ཕྲན་བདུན་དང་གླེགས་བུ་ཕྱེད་དང་གསུམ་པའོ། །མཐང་གོས་ལ་སྣམ་ཕྲན་ལྔ་དང་གླེགས་བུ་ཕྱེད་དང་གཉིས་སོ། །སྣམ་སྦྱར་གྱི་སྣོད་གཏོར་བུ་ནི། སྲིད་དུ་ཁྲུ་གསུམ། ཞེང་དུ་ཁྲུ་ཕྱེད་དང་གསུམ། དབུས་སུ་ཁ་གཏོད་ཅིང་ཁ་རྒྱན་བུ་གུ་ཅན་ཐིག་གུས་བརྒྱུད་པར་བྱའོ། །འཁྲུར་འཇུག་པ་ལ། རྟེན་གཞི་དང་བཅས་པ་ནི། ཡང་ཞེས་སོགས་སོ། །སྦྱོར་བའི་དབྱེ་བ་ནི། འཁྲུར་འཇུག་གམ་ཞེས་སོགས་སོ། །དེ་ཡང་དགེ་སློང་གིས་ཡུལ་དགེ་སློང་མ་བདུན་བརྒྱུད་ཚུན་ཆད་ཀྱི་ཉེ་དུ་མ་ཡིན་པ་ལ། དངོས་པོ་ཆོས་གོས་གསུམ་བྱིན་གྱིས་རླབས་པ་དང་གདིང་བ་དག་ལ། གང་རུང་འདུ་ཤེས་མ་འཁྲུལ་པའམ་ཐེ་ཚོམ་ཟ་བཞིན་དུ་ཀུན་སློང་རང་དོན་དུ་འཁྲུལ་འཇུག་པའི་བསམ་པས། སྦྱོར་བ་མངོན་སུམ་དུ་འཁྲུར་འཇུག་གམ། འཚེད་དུ་འཇུག་གམ། འཆག་ཏུ་འཇུག་པས་མཐར་ཐུག་གོས་ཀྱི་ཕྱོགས་གཅིག་ཚུར་བཙུག་པ་ཙམ་ན་ལྟུང་བའོ། །དྲིའུ་ཇོག་དང་སྤུས་དང་གདན་དང་། དགེ་འདུན་གྱི་རྣམས་ལ་ཉེས་བྱས་སོ། །བསླབ་བྱ་ནི། དགེ་འདུན་གྱི་ཁྲིམས་སུ་བཅས་པ་བསྲུང་བར་བྱའོ། །ཕྱི་བུར་དུ་འོངས་པས་ཀྱང་དྲིས་ནས་མི་འགལ་བར་བྱ། སངས་རྒྱས་ཀྱི་བཀའ་དང་འགལ་བའི་དགེ་འདུན་གྱི་ཁྲིམས་མ་བསྲུངས་ཀྱང་ཉེས་པ་མེད་དོ། ཡོན་པ་ལ། རྟེན་ཡུན་ནི། ཡང་ཞེས་སོགས་སོ། །སྦྱོར་བའི་དམིགས

༄༅། །བསལ་ནི་ལན་གཅིག་ཅེས་སོགས་ཏེ། །བརྟེན་ཡུལ་གོང་དང་འདྲ་ཞིང་། དངོས་པོ་གོས་སམ་མཚོན་པས་ལྷུང་བཟེད་རྟུང་བ་ཚད་དང་ལྡན་པ། སྦྱོར་བ་ངག་གི་རིག་བྱེད་ཀྱིས་བླངས་ཏེ་མཐར་ཐུག་ལག་ཏུ་ཐོབ་ན་སྤང་བའོ། །བདུན་པ་སྟོད་གཡོགས་སྨད་གཡོགས་དང་བཅས། ཞེས་སློང་བར་མི་རིགས་པ་སློང་བའི་སྤང་བ་ལ། རྟེན་གྱིས་བསླང་བར་གནས་པ་བརྟན་པ་ནི། དགེ་སློང་ཞེས་སོགས་སོ། །སླད་དུ་བསླང་བའི་ཚད་ནི། གལ་ཏེ་ཞེས་སོགས་སོ། །ཚད་ལས་འདས་པའི་ལྟུང་བ་ནི། དེ་ལས་ཞེས་སོགས་སོ། །དེ་ཡང་། རྟེན་དགེ་སློང་ཆོས་གོས་ཚང་མ་ཡོད་པས། ཡུལ་ཁྱིམ་པ་ཉེ་དུ་མ་ཡིན་པ་ལ་དངོས་པོ་ཁྱིམ་པའི་འམ། རབ་ཏུ་བྱུང་བའི་གོས་སྟོད་གཡོགས་སྨད་གཡོགས་ཙམ་ལས་ལྷག་པ། འདུ་ཤེས་མ་འཁྲུལ་ཞིང་ཀུན་སློང་བསླང་འདོད་ཀྱི་བསམ་པ། སྦྱོར་བ་ངག་གི་རིག་བྱེད་ཀྱིས་བསླངས་ཏེ་མཐར་ཐུག་ཐོབ་པ་ན་སྤང་བའོ། །རང་ལ་འཚོ་བའི་ཡོ་བྱད་ཀྱི་གོས་མེད་པ་སློང་བར་རིགས་ཀྱི། ལྷག་པོར་བླངས་ན་ལྟུང་བར་འགྱུར་རོ། །བརྒྱད་པ་ལྷགས་པ་སློང་བ་ནི། ཡུལ་ཚད་དུ་བྱ་བ་དང་བཅས་པ་ནི་དགེ་སློང་གིས་ཞེས་སོགས་སོ། །སྦྱོར་བའི་མཚན་ཉིད་ཀུན་སློང་དང་བཅས་པ་ནི། དེས་ན་ཞེས་སོགས་སོ། །མཐར་ཐུག་གི་མཚན་ཉིད་ནི། གོས་གྲུབ་ན་ཞེས་སོགས་སོ། །དེ་ཡང་དགེ་སློང་སྲུ་བཀྱུང་མ་བཏིང་བས་ཡུལ་ཁྱིམ་པ་ཉེ་དུ་མ་ཡིན་པ་ལ། རང་ལ་བསྔོས་པའི་གོས་འདུ་ཤེས་མ་འཁྲུལ་ཞིང་ཀུན་སློང་རང་

ལ་བསྔོས་པར་ཤེས་པ་ལ་དངོས་སུ་འབུལ་བ་ལོངས་མེད་པར་སྔ་ཚོམས་སུ་བླང་འདོད་པས། སྦྱོར་བ་ངག་གི་རིག་བྱེད་ཀྱིས་བླངས་ཏེ། མཐར་ཐུག་དེའི་རྐྱེན་གྱིས་ཐོབ་ན་སྤང་བའོ། །དགུ་པ་སོ་སོ་ནས་ལྷུགས་པ་སློང་བ་ནི། གཞུང་དོན་མ་གྱི་ཡན་ལག་གསུམ་སྔ་མ་བཞིན་ཡིན་ནོ། །ལྟུང་བའི་རྣམ་བཞག་ཀྱང་གོང་བཞིན་ལས། འབུལ་བ་པོ་སྤྱི་དང་བྱེ་བྲག་དབྱེ་བ་ལས། གླེང་གཞི་ཁྱད་པར་གྱི་སྤྱི་དང་སོ་སོ་བའི་ཁྱད་པར་རོ། །བཅུ་པ་བསྐུར་བའི་སྤང་བ་ནི། སྦྱིན་བདག་གིས་ཕོ་ཉ་བ་ལ་བསྐུར་བའི་དོན་ནི། དགེ་སློང་གིས་ཕྱིར་ཞེས་སོགས་སོ། །དགེ་སློང་གིས་ཕོ་ཉ་ལ་སྤང་བར་བསྟན་པ་ནི། དགེ་སློང་ཞེས་སོགས་སོ། །ཕོ་ཉ་བས་ཞལ་ཏ་བ་ལ་དྲི་ཞིང་དགེ་སློང་གིས་བསྟན་པར་བསྟན་པ་ནི། གལ་ཏེ་ཞལ་ཏ་བགྱིས་པ་ཞེས་སོགས་སོ། །ཕོ་ཉ་བས་དེ་དག་དགེ་སློང་ལ་གོ་བར་བྱ་བ་ནི། དེ་ནས་ཞེས་སོགས་སོ། །བསྐུལ་བའི་དོན་ནི། དགེ་སློང་གིས་ཅི་ལྟར་བསྒྲུབ་པ་ནི་དགེ་སློང་གིས་ཞེས་སོགས་སོ། །མ་གྲུབ་ན་ཅི་ལྟར་བསྒྲུབ་ཅེ་ན། ཆོ་དང་ལྡན་པ་ཞེས་སོགས་སོ། །ལྷག་པར་བླང་བའི་ལྟུང་བ་དངོས་ནི་གལ་ཏེ་ཞེས་སོགས་སོ། །རི་བ་མེད་ན་སྦྱིན་བདག་ལ་སྦྲན་པ་ནི་གལ་ཏེ་ཞེས་སོགས་སོ། དེ་ཡང་དགེ་སློང་གི་ཡུལ་ཞལ་ལྟ་བ་ལ་དངོས་པོ་ཁྱིམ་པ་ཉེ་དུ་མ་ཡིན་པས་བསྐུར་བའི་གོས་ཀྱི་འདུ་ཤེས་མ་འཁྲུལ་ཞིང་ཀུན་སློང་རང་འདོད་ཀྱི་བསམ་པས་སྦྱོར་བ་བསྐུལ་བསྡད་དྲུག་ལས་ལྷག་པར་བསླངས་ཏེ་མཐར་ཐུག་ཐོབ་ནས་སྤང་བའོ། །དགེ་སློང་

༄༅། །གིས་སྦྱིན་བདག་གིས་ཆོས་གོས་ཀྱི་རིན་བསྐུར་བའི་ཕོ་ཉ་བས་དགེ་སློང་རང་གིས་བསྟེན་པའི་ཞལ་ཏ་བ་དགེ་བསྙེན་ལྷ་བུ་ལ་གཏད་ན་དེ་ཆོས་གོས་སྒྲུབ་ཏུ་བཅུག་པ་དུས་སུ་མ་བྱུང་ན་ལན་གསུམ་དུ་བསྐུལ། དེར་མ་བྱུང་ན་ལན་གསུམ་དུ་བསྡད། དེ་ལའང་མ་བྱུང་ན་སྦྱིན་པ་པོ་ལ་སྨྲན། སྦྱིན་བདག་གི་སེམས་བསྲུ་བར་ཁས་ལེན་ན་བསླང་ཞིང་མིན་ལེན་ན་མི་བླང་ངོ་། །ལྟུང་བ་འདི་རྫོགས་པ་ལ་སྦྱིན་བདག་དང་ཕོ་ཉ་བ་དང་ཞལ་ཏ་བ་གསུམ་ཀ་མི་ཡིན་པ་ལ་ཡིན་གྱིས། གང་རུང་རེ་མི་མིན་ན་ཉེས་བྱས་སོ། །བཅུ་ཚན་གཉིས་པ་ནི་སྡོམ་ལས། སྲིན་བལ་འབའ་ཞིག་ཆ་གཉིས་དང་། །དྲུག་དང་མཐོ་གང་ལམ་དང་ནི། །འཁྲུ་བ་དང་ནི་གསེར་དངུལ་དང་། །མངོན་མཚན་ཅན་དང་ཉོ་ཚོང་ངོ་། །ཞེས་པ་ལས་སྲིན་བལ་འབའ་ཞིག་པ་ལ། རྟེན་ཡུལ་དང་བཅས་པ་ནི། ཡང་ཞེས་སོགས་སོ། །སྦྱོར་བའི་མཚན་ཉིད་ནི། རྟེན་ཞེས་སོགས་སོ། །དེ་ཡང་རྟེན་དགེ་སློང་། དངོས་པོ་ཡུལ་དུས་དེར་དགོན་པའི་སྲིན་བལ་ཡིན་པ་ལ། ཀུན་སློང་སྟན་བྱེད་འདོད་ཀྱིས་ཀུན་ནས་བསླངས་ཏེ། སྦྱོར་བ་རང་ངམ་གཞན་བསྐོར་བས་མཐར་ཐུག་སྲིན་བལ་བཀྲམ་པ་ཙམ་ན་སྤང་བའོ། །གཉིས་པ་ནག་པོ་འབའ་ཞིག་པ་ནི། རྟེན་གཞི་དང་བཅས་པ་ནི་ཡང་ཞེས་སོ། །སྦྱོར་བའི་མཚན་ཉིད་ནི་སྟན་ཞེས་སོ། །དེ་ཡང་རང་བཞིན་གྱིས་བལ་ནག་པོའི་གསེབ་ཏུ་དཀར་པོ་ཆ་གཉིས་བསྲེ་བ་སྟེ་ཡན་ལག་སྔ་མ་བཞིན་ནོ། །གསུམ་པ་ཆ་གཉིས་བསྲེ་བ་ལ།

བསླབ་པར་བྱ་བ་ནི། དགེ་སློང་ཞེས་སོགས་སོ། ལྟུང་བ་དངོས་ནི་གལ་སྲི་ཞེས་སོགས་སོ། དེ་ཡང་ནག་པོའི་གསེབ་ཏུ་དཀར་པོ་ཆ་གཉིས་བསྲེ་བ་སྟེ་ཡན་ལག་སྔ་མ་བཞིན་ནོ། བཞི་པ་ལོ་དྲུག་གི་ནང་དུ་སྟན་གཉིས་པ་བྱེད་པ་ལ་སྟན་བཅང་དུ་གནང་བའི་དུས་དང་བཅས་པ་ནི་དགེ་སློང་ཞེས་སོགས་སོ། དུས་ལས་འདས་པའི་ལྟུང་བ་དམིགས་བསལ་དང་བཅས་པ་ནི་གལ་ཏེ་ཞེས་སོགས་སོ། །དེ་ཡང་རྟེན་དགེ་སློང་གི་དངོས་པོ་ལོ་དྲུག་ གི་ནང་དུ་སྟན་མ་སྦྱར་བ་འདི་ཡོད་བཞིན་དུ་འདུ་ཤེས་མ་འཁྲུལ་ཞིང་། །ཀུན་སློང་རང་གང་སྤྱོད་འདོད་པས་མཐར་ཐུག་ལོངས་སྤྱོད་དེ་རྙིང་པར་གྱུར་ན་དེ་ཡང་སྤང་བའོ། །དྲུག་པ་བལ་འཁུར་བ་ལས་གྱུར་པའི་སྤང་བ་ནི། བསྐུར་དུ་གནང་བའི་ཚད་ནི་དགེ་སློང་ཞེས་པའོ། །འདས་པའི་ལྟུང་བ་ནི། དེ་ལས་ཤེས་སོགས་སོ། །དེ་ཡང་རྟེན་དགེ་སློང་གི་དངོས་པོ་བལ་གྱི་ཁུར་རང་གི་ཡིན་པ་དངོས་མ་སྤྲོད་པར་ཁུར་པོ་ལོངས་པ་རྒྱང་གྲགས་ལས་འདས་པར་འདུ་ཤེས་མ་འཁྲུལ་ཞིང་ཀུན་སློང་རང་གར་དུ་སྐྱོར་བ་བལ་གྱི་ཁུར་ཁྱེར་བ་གཞན་མེད་ན་དཔལ་ཚད་གསུམ་ཚུན་ཆད་དུ་ལྟུང་བ་མེད་དོ། །དེ་ནས་བརྩམས་ཏེ་རྒྱང་གྲགས་གཅིག་གི་མཐར་ཕྱིན་པའམ། ཁུར་ཁྱེར་བ་ཡོད་ན་དང་པོ་ནས་བརྩམས་ཏེ་རྒྱང་གྲགས་རེ་རེའི་མཐར་ལྟུང་བ་རེ་རེའོ། །དེའི་ཕྱེད་རེར་ཉེས་བྱས་རེ་རེའོ། །མངོན་ཤེས་ཀྱི་རྫུ་འཕྲུལ་ལས་གཞན་པས་ནམ་མཁའ་ལ་ཁྱེར་ཏེ་འགྲོ་བ་དང་། དུད་འགྲོ་ལ་སོགས་སུ་སྐྱལ་ཏེ་བལ་ཁྱེར་ཏེ་འགྲོ་ན་

༄༅། །ཉེས་བྱས་སོ། །བསླབ་པ་ནི། ཁྱིམ་པའི་ཁྱུར་ཕྱེད་ལས་མི་ཁྱུར། ཞྭ་དང་ལྷམ་སྒྲོག་བུ་ཅན་དང་། སྟོད་སྒོར་ནང་ཚང་ཅན་དང་། སྐྲ་རག་ཙམ་གྱི་དོན་དུ་བལ་ཁྱེར་བ་ལ་ཉེས་པ་མེད་དོ། །བདུན་པ་བལ་རྫེལ་དུ་འཇུག་པའི་སྤང་བ་རྟེན་ཡུལ་དང་བཅས་པ་ནི། ཡང་དགེ་སྦྱོང་ཞེས་སོགས་སོ། །སྦྱོར་བའི་དབྱེ་བ་ནི། འཁྲུར་འཇུག་གམ་ཞེས་སོགས་སོ། །དེ་ཡང་རང་གིས་བྱིན་གྱིས་རློབ་པའི་ཆོས་གོས་བྱེད་པའི་དོན་དུ་ལུག་གི་བལ་འཁྲུར་འཇུག་གམ། ཚོད་དུ་འཇུག་གམ། འཚག་ཅེས་པ་རྫེལ་དུ་འཇུག་ཅེས་འདོན་པ་བསྒྱུར་ཏེ་ལྟུང་བའི་ཡན་ལག་འཁྲུར་འཇུག་གི་སྐབས་བཞིན་ནོ། །བརྒྱད་པ་རིན་པོ་ཆེ་བདག་གིར་བྱེད་པའི་སྤང་བ་ནི། རྟེན་གཞི་དང་བཅས་པ་ནི། ཡང་ཞེས་སོགས་སོ། སྦྱོར་བའི་མཚན་ཉིད་ནི་ལེན་ཏམ་ཞེས་སོ། །དེ་ཡང་རྟེན་དགེ་སློང་རུང་གསུམ་གང་ཡང་མ་བྱས་པའི་དངོས་པོ་གསེར་དངུལ་ལ་སོགས་རིན་པོ་ཆེ་ཡིན་པ། ཉོ་ཚོང་ལ་སོགས་པའི་ཐ་སྙད་གདགས་སུ་རུང་བ། རང་གི་ཡིན་པ། ལག་པས་སླེབ་པའི་མངོན་སུམ་དུ་གནས་པ། འདུ་ཤེས་མ་འཁྲུལ་ཞིང་ཀུན་སློང་རང་དོན་དུ་རང་གར་རེག་པའམ་རེག་འདོད་པས། སྦྱོར་བ་རང་ངམ་གཞན་མངོན་སུམ་དུ་བསྐོས་ཏེ་འདི་ལོངས་ཤིག་འདི་ཞོག་ཅིག་ཅེས་སོགས་ཀྱི་མཐར་ཐུག་རེག་པ་རྫོགས་པ་སྤང་བའོ། །ལུས་དང་འབྲེལ་པ་དབྱུག་པ་ལ་སོགས་ཀྱིས་རེག་པ་ལ་ནི་ཁྱད་པར་མེད་དོ། །ཕ་ཚད་ན་འདུག་པ་དང་། རིན་པོ་ཆེ་ཡིན་ཡང་གས་ཆག་ཆོག་པས་

ཕ་སྐྱད་ཉམས་ཏེ་རིན་གདགས་སུ་མི་རུང་བ་དང་། རིན་པོ་ཆེའི་རྣམ་པར་བཅོས་པ་ལ་ཉེས་བྱས་སོ། །ཞ་ཉེ་ཟངས་ལྕགས་སོགས་རིན་པོ་ཆེ་མ་བཅོས་པ་ལ་ཉེས་པ་མེད་དོ། །བསླབ་བྱ་ནི། སྟོན་པས་གནང་བ་ནི་ཁབ་དང་སྐྱུ་སོགས་ལ་རིན་པོ་ཆེ་ཤན་མི་བསྲེ། རག་ཟངས་མཁར་ཤིང་གི་ལྷུང་བཟེད་བདག་གིར་མི་བྱེད། གལ་ཏེ་བྱེད་ན་སྨན་ཡོར་གྱི་བློས་བྱེད། ལྷུང་བཟེད་བརླབ་ཏུ་རུང་བ་ནི། ལྕགས་དང་ས་ལས་བྱས་པ་གཉིས་ཁོ་ནའོ། །རིན་པོ་ཆེ་རུང་བ་ལ་གསུམ་སྟེ། སྦྱིན་བདག་བདག་པོར་གཞུག་པ་དང་། ཞལ་ཏ་པའམ་གཉེར་ཀ་བྱེད་པའི་དགེ་བསྙེན་བདག་པོར་གཞག་པ་དང་། སྔགས་ཚིག་གིས་བྱིན་གྱིས་རློབ་པ་སྟེ་གསུམ་མོ། །མེ་ཆུའི་དོན་དུ་མེ་ཆུའི་ཤེལ་དང་། ལམ་རྒྱགས་སོགས་བཟའ་བཏུང་གི་དོན་དུ་ཀརྐ་པ་ཊ་སོགས་བྱིན་གྱིས་བརླབས་ཏེ་བཅང་དུ་རུང་ལ། དེ་ཡང་འབྲས་ཆན། ཟན་དྲོན། ཤ། ཉ་ཤ། སྐྱུམ་ཁུར་ཏེ་བཟའ་བ་ལྔ། ཙོ་ཙོ། ཁྲི་རྒོད། རྒྱ་སྲན། བྲ་རྒོད། ཁྲི་སྙེ་བཟའ་བར་སྟོན་པ་ལྔ། གསེར། དངུལ། ཕི། མུ་ཏིག་སྟེ་རིན་པོ་ཆེ་ལྔ། ཞ་ཉེ་ཟངས་རོ་ཉེ་ཁྲོ་ཆུ་ལྕགས་ཏེ་རིན་པོ་ཆེར་སྨོས་པ་ལྔའོ། །དགུ་པ་མངོན་མཚན་ཅན་ལ། རྟེན་ཡུལ་དང་བཅས་པ་ནི་ཡང་ཞེས་སོ། །སྦྱོར་བའི་མཚན་མ་ནི་རྣམ་པ་སྣ་ཚོགས་པ་ཞེས་སོ། །དེ་ཡང་རྐྱེན་ཁྱད་པར་ཅན་དང་མི་ལྡན་པའི་དགེ་སློང་ཡུལ་ཁྱིམ་པ་ཉེ་དུ་མིན་པ། རང་དང་ནོར་མི་གཅིག་པ་ལ་དངོས་པོ་རིན་པོ་ཆེའམ་འབྲུ་ལ་སོགས་རང་དབང་བ། བསམ་པའི་འདུ་ཤེས་མ་

༄༅། །འཁྲུལ་ཞིང་། ཀུན་སློང་རང་དོན་བསྐྱེད་ཀྱི་ཁེ་འདོད་པས་སྦྱོར་བ་འབུན་སྐྱེད་བྱེད་པ་ལ་ཞུགས་ཏེ། མཐར་ཐུག་བསྐྱེད་ཐོབ་པ་ན་སྤངས་པའོ། །ཡུལ་ཁྱིམ་པ་མ་ཡིན་པ་ལ་འབུན་སྐྱེད་བྱེད་པ་དང་། གཞན་དོན་དང་། གཞན་ལ་བཙོལ་བ་དང་། ཕྲིན་ཡིག་སོགས་ཀྱིས་བསྐྱེད་དེ་བསྐྱེད་ཐོབ་པ་ན་ཉེས་བྱས་སོ། །བསླབ་བྱ་ནི། དཀོན་མཆོག་གི་དོན་དུ་དགེ་བསྐོས་བསྐོས་ཏེ་གཏའ་མ་ཉེས་རི་བླངས་ཏེ། དཔང་པོ། ལོ་ཟླ་ཉི་མ། གནས་བརྟན་དགེ་བསྐོས། ལོན་པ་པོ་རྫས་སྐྱེད་པ་པོ་དང་བཅས་པའི་ཡི་གེས་རྒྱས་བཏབ་སྟེ། དགེ་སློང་གཞན་ཡང་རྒྱུས་ཤེས་བཙུག་ནས་དཀོན་མཆོག་གི་རྫས་དཀོན་མཆོག་གི་དོན་དུ་བསྐྱེད་ཀྱིས་དཀོན་མཆོག་མཆོད་པར་བྱའོ། །བཅུ་པ་ཉོ་ཚོང་ལ་རྟེན་གཞི་དང་བཅས་པ་ཡང་ཞེས་དང་། སྦྱོར་བ་མཚན་ཉིད་ནི་རྣམ་པ་ཞེས་སོ། །དེ་ཡང་རྟེན་སྟོན་གྱི་བུ་ལོན་མི་འཁོར་ཞིང་། བུ་ལོན་མ་འཁོར་ན་མ་བྱིན་ལེན་གྱི་ཕམ་པར་འགྱུར་བ་སོགས་ཀྱི་རྐྱེན་དང་མི་ལྡན་པ་དེ། དངོས་པོ་འབྲུ་གོས། འདུ་ཤེས་འཁྲུལ་མེད། ཀུན་སློང་རང་དོན་དུ་རང་གར་ཉོ་ཚོང་བྱེད་འདོད་པས་སྦྱོར་བ་མོད་ཉོ་དཀོན་ཚོང་གི་སྒོ་ནས་མཐར་ཐུག་ཁེ་སྒྲུབ་པའི་ཚེ་སྤོང་བའོ། །བསླབ་བྱ་ནི། དགེ་འདུན་གྱི་ཕྱིར་འབྲུ་ཉོ་བར་བྱ་ཞིང་།ཁྱིམ་པའི་ཚོང་བར་དུ་མི་འཇུག།རང་གི་ཆོས་གོས་སོགས་ཁྱིམ་པ་ལ་ཉོར་གཞུག །ཁྱིམ་པ་མེད་ན་རྫས་ཀྱི་རང་བཞིན་དྲང་པོར་གཏད་ནས་འདི་ཙམ་པའོ་ཞེས་བསྐྱེད་བརྗོད་ཅིང་། དཀོན་མཆོག་གི་ཕྱིར་མིན་པར

ཟློང་ལ་མི་རྟེག །དུས་འདིར་མ་ཞུགས་ན་བསྐྱིད་འདི་ལྟར་འཕེལ་བྱ་བ་སོགས་གཏའ་མ་མི་གཞུག །དགེ་འདུན་གྱི་ཕྱིར་ཡང་རྒན་རབས་ལ་མ་ཞུས་པར་ཚོང་བསྐྱིད་མི་བཏང་། འབྲུ་སོགས་སྲོག་ཆགས་ཡོད་པར་མི་བཙོང་ཞིང་། སྤང་བྱ་ཕྱི་མ་གཉིས་བཤགས་པ་ལ་དེ་གཉིས་ཀྱི་ཁེའི་ཆ་གཏན་སྤང་དུ་བྱེད་དགོས་སོ། །སྡོམ་ལ། ལྷུང་བཟེད་གཉིས་དང་ཐ་ག་གཉིས། །བྱིན་འཕྲོག་སྟོན་ཟླ་ཐ་ཆུང་དང་། །དགོན་པ་བ་དང་རས་ཆེན་དང་། །བསྔོས་པ་དང་ནི་གསོག་འཇོག་གོ། ཞེས་པས་དང་པོ་ལ། རྟེན་བཅང་དུ་གནང་བ་དུས་རང་དང་བཅས་པ་ནི་དགེ་སློང་ཞེས་སོགས་སོ། །འདས་པ་ནི་དེ་ལ་ཞེས་སོགས་ཏེ། རྟེན་དགེ་སློང་གི་དངོས་པོ་རྒྱ་དང་ཁ་དོག་རུང་ཞིང་། མཐེ་བོའི་ལྟོ་གང་གི་ལྷག་མར་ཕུལ་དགུ་ཤོང་བ་ཡན་ཆད་ཀྱི་ལྷུང་བཟེད་ལྷག་པོའི་ཡོ་བྱད་དུ་བྱིན་གྱིས་བརླབས་པ་སོགས་ཀྱིས་རུང་བ་མ་བྱས་པ། འདུ་ཤེས་མ་འཁྲུལ་ཞིང་ཀུན་སློང་རང་དོན་དུ་རྒྱུན་དུ་འཆང་འདོད་ཀྱི་བསམ་པས་སྦྱོར་བ་ཞག་བཅུ་བཅངས་ནས་མཐར་ཐུག་ཞག་བཅུ་གཅིག་པའི་སྐྱ་རེངས་འཆར་བའི་ཚེ་སྤང་བའོ། །ཡན་ལག་གཞན་རྣམས་གོས་ཞག་བཅུ་འཆང་བའི་སྐབས་སུ་བཤད་པ་བཞིན་ནོ། །ལྷུང་བཟེད་ལྷག་པོ་ཚོལ་བའི་སྤང་བ་ལ་རྟེན་བསམ་པ་ནི། ཡང་ཞེས་སོགས་སོ། །སྦྱོར་བ་འདས་པ་ནི། ལྷུང་བཟེད་ཅེས་སོགས་སོ། །ལྷུང་བ་འདི་ཕྱིར་བཅོས་ནི་དགེ་སློང་ཞེས་སོགས་སོ། །རྟེན་ལྷུང་བཟེད་རུང་བ་ཚད་ལྡན་ཡོད་པའི་དགེ་སློང་གིས་ཁྱིམ་པ་ཉེ་དུ་མ་ཡིན་པ་ལ

༄༅། །དངོས་པོ་ལྷུང་བཟེད་རུང་བ་ཚད་ལྡན་འདྲ་ཤེས་མ་འཁྲུལ་ཞིང་ཀུན་སློང་རང་དོན་དུ་སློང་འདོད་ཀྱི་བསམ་པས་སྦྱོར་བ་སློང་བ་ལ་ཞུགས་ཏེ་མཐར་ཐུག་ལག་ཏུ་ཐོབ་ནས་ཐོབ་བློ་སྐྱེས་པ་ན་སྤང་བའོ། །ལྷུང་བཟེད་མེད་ཀྱང་ཡོད་པའི་བསམ་པས་སློང་བ་དང་། ཡོད་བཞིན་དུ་རིན་གྱིས་ཉོ་བ་དང་། མེད་ན་རིན་ཡོད་བཞིན་དུ་བསླང་བ་དང་། བཟང་པོ་འདོད་པས་བརྗེ་བ་རྣམས་ལ་ཉེས་བྱས་སོ། །ལྷན་པ་བཞི་མན་ཆད་གླན་པའམ་གླན་རུང་ལ་བྱིན་རླབས་ཆགས། ལྔ་ཡན་ཆད་དུ་མི་ཆགས་ལ། ལྷུང་བཟེད་སོགས་ཡོ་བྱད་ལ་ཧ་ཅང་ཆགས་པར་མི་བྱ། འཚོ་བའི་ཡོ་བྱད་ཀྱི་ལྷུང་བཟེད་དངོས་དང་། རིན་མེད་ན་བླང་དུ་རུང་ལ་ལྟུང་བ་འདི་ཕྱིར་འཆོས་པའི་ཚེ་ལྷག་པོ་གཅིག་དགེ་འདུན་ལ་བྲིམས་པས་སྐྱིགས་པར་བྱས་ལ། ལྷག་པོ་དུ་མ་ཡོད་ན་རབ་ཏུ་བྱུང་བ་གཞན་ལ་གཏན་སྤང་དུ་བྱའོ། །འཐག་ཏུ་འཇུག་པའི་སྤང་བ་ལ་རྟེན་གཞི་ནི་ཡང་ཞེས་སོགས་ཏེ། སྦྱོར་འདས་ནི་གོས་སོགས་ཏེ། རྟེན་དགེ་སློང་གི་ཐག་པ་ཉེ་དུ་མིན་པ་ལ་དངོས་པོ་གོས་ཀྱི་རྒྱུ་རུང་བ་ཚད་ལྡན་རང་གི་ཡིན་པ། ཉེ་དུ་མིན་པ་ཤེས་བཞིན་དུ་རང་དོན་དུ་འཐག་འཇུག་འདོད་ཀྱི་བསམ་པས། སྦྱོར་བ་རང་ངམ་བསྐོར་པས་བརྟན་པ་མ་བྱིན་པ་འཐག་ཏུ་བཅུག་སྟེ་མཐར་ཐུག་ཐོབ་བློ་སྐྱེས་པ་ན་སྤང་བའོ། །བཞི་པ་འཐག་པ་བསྐྱེད་པ་ལ་ཡུལ་ཆེད་དུ་བྱ་བ་ནི་དགེ་སློང་གིས་ཞེས་སོགས་སོ། །སྦྱོར་འདས་ནི་དེ་ནས་ཞེས་སོགས་ཏེ། སྦྱིན་བདག་གིས་རང་ལ་

དངོས་པོ་དོག་པ་རུང་བ་ཚད་ལྡན་ལས་ལྷག་པའི་སྙིན་བདག་ལས་སླངས་ཏེ་འཐག་ཏུ་བཙུག་ན་སྤང་བ་སྟེ།ཡན་ལག་གོང་བཞིན་ནོ། །ལྔ་པ་བྱིན་འཕྲོག་ལ་རྟེན་ཡུལ་དང་བཅས་པ་ནི་དགེ་སློང་ཞེས་སོགས་སོ། །ཀུན་སློང་གི་མཚན་ཉིད་ནི་དེའི་འོག་ཏུ་ཞེས་སོགས་སོ། །ཕྱིར་བཅོས་ནི། འཕྲོག་གམ་ཞེས་སོགས་ཏེ། རྟེན་དགེ་སློང་གིས་ཡུལ་དགེ་སློང་མཚན་ཉིད་དང་ལྡན་པ་ལ་དངོས་པོ་རང་གིས་བྱིན་གྱིས་བརླབས་པའི་ཆོས་གོས་འདུ་ཤེས་མ་འཁྲུལ་ཞིང་ཀུན་སློང་རང་ངམ་གཞན་གྱི་དོན་དུ་འཕྲོག་འདོད་ཀྱི་བསམ་པས་སྦྱོར་བ་རང་ངམ་གཞན་བསྐོས་པས་འཕྲོག་སྟེ་མཐར་ཐུག་བྲལ་བར་བྱ་བའི་དགེ་སློང་གི་ལུས་ལས་ཆོས་གོས་བྲལ་བ་སྤང་བའོ། །མི་རུང་བ་དང་། ཚད་ལས་ཆུང་བ་དང་། བརྒྱད་ནས་དང་། སླར་སྦྱིན་སྐམ་ནས་འཕྲོག་པ་ལ་ཉེས་བྱས་ཏེ། མཐར་ཐུག་གནོད་པར་དོགས་པས་འཕྲོག་པ་ལ་ཉེས་པ་མེད་དོ། །བརྟད་པར་ལས་བྱུང་བའི་སྤང་བ་ནི། རྟེན་གྱིས་བློང་དུ་གནང་བར་བསྟན་པ་ནི་དགེ་སློང་གི་ཞེས་སོགས་སོ། །སླངས་ནས་བཅང་དུ་གནང་བར་བསྟན་པ་ནི། སླངས་ནས་ཞེས་སོགས་དང་། དེ་ལས་འདས་པ་ནི་དེ་ལས་ཞེས་སོགས་ཏེ། རྟེན་དབྱར་གནས་པའི་དགེ་སློང་གིས་དངོས་པོ་དབྱར་ཁས་ལེན་མ་བྱུང་བའི་གོས་ཀྱི་རྙེད་པ་རུང་བ་ཚད་ལྡན། དུས་དབྱར་ཁས་བླངས་ནས་དགག་དབྱེ་མ་བྱས་ཀྱི་གོང་དུ་རྐྱེན་དབང་མ་གཏོགས་པར་ཀུན་སློང་དབྱར་ནང་དུ་བདག་གིར་བྱེད་འདོད་པ་དང་། དབྱར་ནང་དུ་རང་གར་

༄༅། །དགོས་པ་དང་། དགག་དབྱེ་ཐོན་པའི་ཕྱི་དེ་ཉིད་མ་བགོས་པ་དང་། སྦྱོར་བ་དེ་དང་དེ་ལྟར་བྱས་ཏེ་སྔ་མ་དགག་དབྱེའི་ནང་དུ་བདག་གིར་བྱས་པ་དང་བགོས་པ་དང་། ཕྱི་མ་སྦྱིན་བདག་གི་ཚིག་གིས་དབང་མེད་ནས་སྤྱིད་པ་མ་བསྒོས་པར་དུས་དེར་དང་དེ་ལས་འདས་ཏེ། རིམ་བཞིན་དབྱར་གྱི་རྙེད་པ་བདག་གིར་བྱེད་སྤུས་པ་དང་། བགོད་ཕྱིས་ཀྱིས་སྦྱང་བར་འགྱུར་རོ། །དགོན་པའི་སྦྱང་བ་ལ། སྤྱོད་ཡུལ་གྱི་གྲོང་དུ་བཞག་ཏུ་གནང་བ་ནི་དགེ་སློང་ཞེས་སོགས་དང་ཕྱི་རོལ་ཏུ་ཕྲལ་ཏུ་གནང་བ་ནི་དགེ་སློང་ཞེས་སོགས་དང་། འདས་པ་ནི་དེ་ལས་ཞེས་སོགས་ཏེ། རྟེན་རྣམ་སྦྱར་དང་མི་འབྲལ་བའི་གནང་བ་མ་ཐོབ་པ་དང་། སྲ་བརྐྱང་མ་བཏིང་བའི་དགེ་སློང་གིས་དངོས་པོ་རང་རང་གི་ཆོས་གོས་དངོས་ཀྱི་བྱིན་རླབས་ཅན་དགོན་པར་འཇིགས་པའི་དབང་གིས་སྤྱོད་ཡུལ་གྱི་གྲོང་དུ་འཇིགས་པ་དང་མ་བྲལ་བའི་བར་བཞག་ཏུ་རུང་བ་ལ་འདུ་ཤེས་མ་འབྲལ་ཞིང་ཀུན་སློང་རང་གར་ཞག་དྲུག་ཏུ་འབྲལ་འདོད་ཀྱི་བསམ་པས་སྦྱོར་བ་བར་ཆད་ཀྱི་རྐྱེན་མེད་པར་རང་གི་གནས་དང་སྣམ་སྦྱར་བཞག་པའི་གནས་ཉེ་འཁོར་དང་བཅས་པ་ལས་མཐར་ཐུག་ཞག་ཏུ་འདས་ཏེ། འདུན་པའི་སྐྱ་རེངས་ཤར་བའི་ཚེ་སྦྱང་བའོ། །རས་ཆེན་བཅལ་སྤུས་བཞག་ཕྱིས་ཀྱི་སྦྱང་བ་ལ། བཅལ་བ་དང་བཞུག་ཏུ་གནང་བའི་དུས་བསྟན་པ་ནི་དགེ་སློང་ཞེས་སོགས་དང་། ཡུན་ཇི་སྲིད་བཅང་བ་ནི་དབྱར་ཟད་ནས་ཞེས་སོགས་དང་། འདས་པ་ནི་གལ་ཏེ་ཞེས

སོགས་སོ། །རྟེན་དབྱར་གནས་དང་འབྲེལ་བའི་དགེ་སློང་གིས་དངོས་པོ་རས་ཆེན་རུང་བ་ཚད་ལྡན་ཆར་ཆུ་སྐྱོབ་ནུས་ཟླ་བ་བཞིར་ལོངས་སྤྱད་པའི་རྙིང་པ་མ་ཡིན་པ། བཙལ་བའི་དུས་དབྱར་ཁས་ལེན་པའི་སྔ་རོལ་ཟླ་བ་གཅིག་གི་ནང་དུ་བཙལ་དུ་རུང་ཞིང་། འཇོག་པའི་དགག་ དབྱེ་ཕོན་ནས་ཟླ་བ་ཕྱེད་ཀྱི་ནང་དུ་བཞག་ཏུ་རུང་བ་ལས། ཀུན་སློང་རང་དོན་དུ་དབྱར་ཁས་ལེན་པའི་ཟླ་བ་གཅིག་གི་གོང་དུ་འཚོལ་འདོད་པ་དང་། དགག་དབྱེ་གྲོལ་ནས་ཟླ་ཕྱེད་ཀྱི་འོག་ཏུ་རས་ཆེན་སྦེད་པ་མ་བསྒོས་པར་འཇོག་འདོད་ཀྱི་བསམ་པས་སྦྱོར་བ་དེ་ལྟར་བྱས་ཏེ། མཐར་ཐུག་དེའི་རྒྱུན་གྱིས་ཁས་ལེན་གྱི་ཟླ་བ་གཅིག་གི་གོང་དུ་བཙལ་ནས་རྙེད་པ་ན་བཙལ་ཕྲུས་ཀྱི་སྤང་བ་དགག་དབྱེ་གྲོལ་ནས་སྦེད་པ་མ་བསྒོས་པར་ཟླ་ཕྱེད་ཀྱི་འོག་ཏུ་བཅང་ན་བཞག་ཕྱིས་ཀྱི་སྤང་བ་བསྐྱེད་དོ། བསྔོས་བསྒྱུར་གྱི་སྤང་བ་ནི། རྟེན་གཞི་དང་བཅས་པ་ནི་ཡང་ཞེས་སོགས་སོ། འདུ་ཤེས་སྦྱོར་བ་དང་བཅས་པ་ནི་ཤེས་བཞིན་དུ་ཞེས་སོགས་ཏེ། རྟེན་དགེ་སློང་གིས་ཁྱིམ་པ་མཚན་ཉིད་དང་ལྡན་པས་དགེ་འདུན་གྱིའམ་གང་ཟག་གཞན་ལ་བསྔོས་པའི་དངོས་པོ་གོས་སམ་ལྷུང་བཟེད་འདུ་ཤེས་མ་འཁྲུལ་ཞིང་། ཀུན་སློང་རྐུ་སེམས་མེད་ཀྱང་རང་ལ་བསྒྱུར་འདོད་ཀྱི་བསམ་པས་སྦྱོར་བ་ང་ལ་ཕུལ་ཞེས་བརྗོད་པས། མཐར་ཐུག་དེ་ཐོབ་པ་ན་སྤང་བའོ། །གང་ཟག་གཞན་ལ་བསྔོས་པ་གཞན་ལ་བསྒྱུར་བ་ལྟ་བུ་དང་། དགེ་སློང་གཞན་ལ་བསྔོས་པ་གཞན་དུ་བསྒྱུར་བ་ལྟ་བུ་དང་།

༄༅། །གཙུག་ལག་ཁང་གི་ཀ་བ་ལ་བསྔོས་པ་གདུང་མར་བསྒྱུར་བ་ལྟ་བུ་དང་། བང་རིམ་བུམ་པ་ལ་བསྒྱུར་བ་ལྟ་བུ་དང་། དུད་འགྲོ་གཞན་ལ་བསྔོས་པ་གཞན་དུ་བསྒྱུར་བ་ལྟ་བུ་དང་། རང་གིས་གཞན་ལ་ཡིད་ཀྱིས་བསྔོས་པ་མི་སྦྱིན་པ་ལྟ་བུ་ཉེས་བྱས་སོ། །ལྷག་མ་ཟ་བའི་དུད་འགྲོ་བཙལ་ཏེ་མ་རྙེད་ན་གཞན་ལ་བྱིན་ཀྱང་ཉེས་མེད་དོ། །གསོག་འཇོག་གི་སྤང་བ་ནི། ལོངས་སྤྱོད་པར་གནང་བའི་དུས་ནི། བཅོམ་ལྡན་འདས་ཞེས་སོ། །འདས་པ་ནི་དེ་ལ་ཞེས་སོགས་སོ། །འདོན་པའི་མཇུག་བསྡུ་བ་ནི། ཚེ་དང་ལྡན་པ་ཞེས་སོགས་ཏེ། རྟེན་དགེ་སློང་ནད་པ་མིན་པས་དངོས་པོ་ལྔའི་བདུད་རྩི་དང་། སྣར་བླུག་པ་ཙམ་ལས་གཞན་པ་དགེ་སློང་གིས་བསྟེན་རུང་གི་སྨན་བཞི་པོ་གང་རུང་བྱིན་ལེན་བྱས་པ་འདུ་ཤེས་མ་འཁྲུལ་ཞིང་ཀུན་སློང་ཕྱིས་ལོངས་སྤྱོད་འདོད་ཀྱི་བསམ་པས། སྦྱོར་བ་རང་རང་གི་གསོག་འཇོག་གི་དུས་ལས་འདས་པ་སྟེ། ཕྱི་དུས་སྨན་བཞི་པོ་བྱིན་ལེན་མ་བྱས་པ་ཉེ་མ་ཕྱེད་ཡན་ཆད་བསྟེན་དུ་རུང་ཞིང་། དུས་རུང་ལ་ཕྱེད་ཡོལ་ནས་བྱིན་ལེན་མ་ཞིག་པར་བཅང་ན་གསོག་འཇོག །ཞུ་རམ་ལྟ་བུ་ཞག་བདུན་པའི་སྨན་བདུན་པར་བྱིན་གྱིས་བརླབ་པ་སྐར་ཞག་བདུན་ལས་འདས་ཏེ་མཐར་ཐུག་བརྒྱད་པའི་སྐྱ་རེངས་དང་པོ་ཤར་བའི་ཚེ་དང་། ཐུན་ཚོད་དུ་རུང་བ་ཐུན་ཚོད་ལས་འདས་པར་འཇོག་པ་རྣམས་སྤང་བའོ། །ད་ནི་སྤང་བའི་ལྟུང་བྱེད་བཤད་ཟིན་པ་ལ། ལྟུང་བྱེད་འབའ་ཞིག་པ་ལ། སྤྱི་སྡོམ་ནི། ཤེས་བཞིན་དང་ནི་ས་

བོན་དང་། །མ་བསྒོམས་པ་དང་ཡང་དང་ཡང་། །ཆུ་དང་ཁྲིམ་དང་བསམ་བཞིན་དང་། །མགྲོན་མང་རྐུན་མ་ཆོས་སྟོན་ནོ། །དེའི་བཅུ་ཚན་དང་པོའི་དངོས་སྟོམ་ལ། །རྟེན་སྐྱོན་དགེ་སློང་ཕྲ་མ་དང་། །སྐྱོ་སྤོགས་ཕྱེད་
དང་སྟོན་པ་དང་། །འདོན་དང་གནས་ངན་ལེན་དང་ཆོས། །བཤེས་ངོར་ཕྱེད་དང་ཁྲུད་དུ་གསོད། །ཅེས་པའོ། །བདེན་པའི་ལུང་འབོགས་པ་ནི། .ཚེ་དང་ལྡན་པ་ཞེས་སོགས་སོ། །འདུ་ཤེས་ཀྱི་མཚན་ཉིད་ནི། ཤེས་
བཞིན་དུ་ཞེས་སོགས་སོ། །བརྗོད་བྱ་སྐྱོར་བ་དང་བཅས་པ་ནི་རྟེན་དུ་ཞེས་སོགས་ཏེ། །དེ་ཡང་བཅས་ལྡན་དགེ་སློང་གིས་ཕམ་པར་གྱུར་པའི་རྟེན་དང་། ཤེས་བཞིན་དུ་ཆོས་མ་ཡིན་པ་ལ་ཆོས་དང་ཆོས་ཡིན་པ་ལ་ཆོས་མ་
ཡིན་པར་སྟོན་པ་སྦོམ་པོར་འགྱུར་བའི་རྟེན་དང་། གསོ་སྦྱོར་གྱི་ཚེ་ཅི་འདི་ལ་ཁྲིད་ཡོངས་སུ་དག་གམ་ཞེས་ལན་གསུམ་དུ་དྲིས་པ་ན་ཅང་མི་སྨྲ་བ་འདའ་བར་བྱེད་པ་ལྟ་བུ་ཉེས་བྱས་སུ་འགྱུར་བའི་རྟེན་དང་། འོག་ནས་འབྱུང་
བ་ལྟར་དགེ་འདུན་ལྷག་མས་སྐུར་པ་འདེབས་པའི་རྟེན་རྣམས་ལས་གཞན་པའི་རྟེན་རྣམས་ཤེས་བཞིན་གྱི་རྟེན་ནོ། །འདུ་ཤེས་མ་འཁྲུལ་ཞིང་ཀུན་སློང་སྨྲ་འདོད་ཀྱི་བསམ་པས། སྦྱོར་བ་རང་གིས་སྨྲས་ཏེ་མཐར་ཐུག་ཉན་
པོས་བརྡ་སྤྲོས་པའི་དོན་གོ་བ་ན་ལྷུང་བའོ། །བསླབ་བྱ་ནི་དཀོན་མཆོག་སོགས་ལ་མནའ་འདོར་བར་མི་བྱའོ། །སྐྱོན་སྨྲ་བའི་གཞི་ནི་མིའི་གཞི། སྦྱོར་བ་ནི་སྨྲ་ན་ཞེས་སོགས་ཏེ། རྟེན་དགེ་སློང་གིས་ཡུལ་དགེ་སློང་ཕ་རོལ་

༄༅། །ཡོ་ལ་འདུ་ཤེས་མ་འཁྲུལ་ཞིང་ཀུན་སློང་སྐྱོན་བརྗོད་འདོད་ཀྱི་བསམ་པས། སྦྱོར་བ་ཡུལ་དུས་དེར་སྐྱོན་དུ་གྲགས་པས། ཚིག་འཇམ་རྩུབ་གང་གི་སྒྲས་ཀྱང་རུང་མཐར་དོན་གོ་བ་ན་དགེ་སློང་དེ་མི་དགའ་བར་མ་གྱུར་ཀྱང་ལྟུང་བའོ། །སྐྱོན་དེ་འདོན་པར་འདོད་པར་གྱུར་པའི་ཕན་སེམས་ཀྱིས་སྨྲས་པ་ལ་ལྟུང་བ་མེད་དོ། །ཕྲ་མ་ལ། གཞི་ནི་དགེ་སློང་ཞེས་དང་། སྦྱོར་བ་ནི་ཕྲ་མ་ཞེས་ཏེ། རྟེན་དགེ་སློང་གིས་ཡུལ་དགེ་སློང་མཐུན་པ་དབྱེ་འདོད་ཀྱི་བསམ་པས། སྦྱོར་བ་མིང་ནས་སྨོས་ཏེ་ཕྲ་མའི་ཚིག་སྨྲས་པ་མཐར་ཐུག་དོན་གོ་བ་ན་ལྟུང་བའོ། །སྐྱོ་སློགས་ལ། གཞི་ནི་ཡང་ཞེས་དང་། སྦྱོར་བ་ནི་ཤེས་བཞིན་ཏེ། དེ་ཡང་རྟེན་རྩོད་པའི་རྒྱུར་ཤེས་བཞིན་ཞི་བྱེད་ལ་གཏོགས་པའི་དགེ་སློང་གིས་ཡུལ་དགེ་སློང་ཕ་རོལ་པོ་དག་གི་ཆོས་ཀྱི་རྩོད་པ་བཞི་པོ་གང་རུང་དགེ་འདུན་གྱིས་ཆོས་ཕྱོགས་སུ་ཞི་བར་བྱས་པ་འདུ་ཤེས་མ་འཁྲུལ་ཞིང་ཀུན་སློང་རྩོད་པ་དཀྲུག་འདོད་ཀྱི་བསམ་པས། སྦྱོར་བ་ཁྱེད་ཅག་གི་རྩོད་པ་དེ་ལེགས་པར་ཞི་བར་བྱས་པ་མ་ཡིན་ཅེས་སོགས་སྐྱོ་སློགས་ཀྱི་ཚིག་བརྗོད་པས་མཐར་ཐུག་ཡུལ་གྱིས་དོན་གོ་བ་ན་ལྟུང་བའོ། །ཞི་བྱེད་ལ་མི་གཏོགས་པ་དང་། ཆོས་མིན་པའི་ཕྱོགས་སུ་ཞི་བར་བྱེད་པ་ལ་སྐྱོ་སློགས་བྱས་ན་ཉེས་བྱས་སོ། །ཁྱིམ་པ་མོ་ལ་ཆོས་སྟོན་པ་ནི། རྟེན་ཡུལ་དང་བཅས་པ་ནི་ཞེས་སོགས་སོ། །སྦྱོར་བ་དམིགས་བསལ་དང་བཅས་པ་ནི་སྟོན་ན་ཞེས་སོགས་ཏེ། རྟེན་དགེ་སློང་གིས་ཡུལ་བུད་མེད་ཁྱིམ་པ་མོ

ཉེ་དུ་མ་ཡིན་པ་ལུས་བསྙེན་དུ་རུང་བ་སླ་ཤེས་དོན་གོ་བ། རྫུ་འཕྲུལ་ཅན་དང་མཁས་པའི་རང་བཞིན་ཅན་མ་ཡིན་པ་འདུ་ཤེས་མ་འཁྲུལ་ཞིང་ཀུན་སློང་ཆོས་སྟོན་འདོད་ཀྱི་བསམ་པ་དང་། སྦྱོར་བ་གནས་གཅིག་ཏུ་ཁྲིམས་གྲོགས་མེད་པར་བཀའ་ལ་མ་གཏོགས་པའི་ཆོས་ཚིག་ལྔའམ་དྲུག་ལས་ལྷག་པར་སྟོན་ཏེ། མཐར་ཐུག་དོན་གོ་བ་ན་ལྟུང་བའོ། །བུད་མེད་མཁས་པས་ཆོས་དྲིས་པ་སོགས་དང་། དུས་ཁྲིམས་འགོགས་པ་དང་། ཡོན་བཤད་པ་འདི་ལ་ལྟུང་བ་མེད་དོ། །འདོན་པ་ནི་རྟེན་ཡུལ་སྔར་ཞེས་པ་དང་། སྦྱོར་བ་ནི་འདོན་པ་ཞེས་རྟེན་དགེ་སློང་གིས་འདོན་པའི་དངོས་པོ་བཀའ་དང་དེའི་དགོངས་འགྲེལ་གྱི་བསྟན་བཅོས་བསྙེན་པར་མ་རྫོགས་པ་དང་གཅིག་ཅར་རམ། མཉམ་ཐོག་ཏུ་སྦྱོར་བ་མི་འདོད་བཞིན་དབང་མེད་མ་གཏོགས། འདོན་པས་མཐར་ཐུག་དོན་གོ་ན་ལྟུང་བའོ། །གནས་ངན་ལེན་བརྗོད་པ་ནི། རྟེན་ཡུལ་ནི་ཡང་ཞེས་དང་། སྦྱོར་བ་དམིགས་བསལ་ན་བརྗོད་ན་ཞེས་ཏེ། རྟེན་ཁྱིམ་པ་མ་དད་པ་བཟློག་པའི་ཕྱིར་གནས་ངན་ལེན་བརྗོད་པར་མ་བསྐོར་བའི་དགེ་སློང་གིས། བརྗོད་པའི་ཡུལ་བྱུང་བ་དང་བཅས་པ་མི་ཤེས་པའི་བསྙེན་པར་མ་རྫོགས་པའི་གང་ཟག་ལ་བསྙེན་རྫོགས་ཀྱི་སྡོམ་པ་གསོ་སྦྱོང་ཡན་ཆད་དང་ལྡན་པའི་གནས་ངན་ལེན་བརྗོད་པས། སྦྱོར་བ་ཕམ་ལྷག་གང་རུང་གིས་གནས་ངན་ལེན་སྨྲས་པ་མཐར་ཐུག་དོན་གོ་བ་ན་ལྟུང་བའོ། །བླ་མ་བདེན་པར་སྨྲས་པ་ནི། རྟེན་ཡུལ་དང་བཅས་པ་ནི་ཡང་ཞེས་

༄༅། །དང་། བརྗོད་བྱ་སྦྱོར་བ་དང་བཅས་པ་ནི་མིའི་ཆོས་ཏེ། རྟེན་དགེ་སློང་གིས་ཡུལ་མ་རྫོགས་པ་དང་། བདེན་པ་མ་མཐོང་བ་ལ་དངོས་པོ་རང་གིས་ཐོབ་པའི་སྙོམས་འཇུག་གི་ཡོན་ཏན་འདུ་ཤེས་མ་འཁྲུལ་ཞིང་ཀུན་སློང་དེ་སྨྲ་འདོད་ཀྱི་བསམ་པས་སྦྱོར་བ་རང་གིས་ཐོབ་པའི་ཆོས་བླ་མར་འདུ་ཤེས་མ་བསྒྱུར་བར་སྨྲས་ཏེ་མཐར་ཐུག་དོན་གོ་བ་ན་ལྟུང་བའོ། །ཁ་ཤེས་ངོར་བྱེད་པ་ནི། རྟེན་ཡུལ་དང་བཅས་པ་ནི་ཡང་ཞེས་དང་། སྦྱོར་བ་གཞི་བཅས་ནི་དེའི་འོག་ཏུ་ཞེས་ཏེ། རྟེན་དགེ་སློང་སྐུར་སྐྱེད་པ་དེའི་ཡུལ་ལ་བསྔོས་པ་ལ་དད་པས་ཕུལ་བ་ཡུལ་དགེ་འདུན་དངོས་པོ་ཟས་ལས་གཞན་པའི་རྙེད་པ་ཕལ་ཆེར་རུང་བ་ཚད་དང་ལྡན་པ་འདུ་ཤེས་མ་འཁྲུལ་ཞིང་ཀུན་སློང་འདུ་ཤེས་བསྒྱུར་ཏེ་སྐུར་པ་འདེབས་འདོད་ཀྱི་བསམ་པས་རྙེད་པ་སྦྱིན་པར་མི་རིགས་པ་ལ་བསྔོས་སོ་ཞེས་སྨྲས་ཏེ་མཐར་དོན་གོ་བ་ན་ལྟུང་བའོ། །ཁྲེད་དུ་གསོད་པ་དུས་དང་བཅས་པ་ནི་ཡང་ཞེས་དང་། སྦྱོར་བ་ནི་འདི་སྐད་ཅེས་ཏེ། རྟེན་དགེ་སློང་གིས་ཡུལ་དགེ་སློང་དག་ལ་གསོ་སྦྱོང་གི་དུས་སུ་འདུ་ཤེས་མ་འཁྲུལ་ཞིང་ཀུན་སློང་ཁྲེད་དུ་གསོད་འདོད་ཀྱི་བསམ་པས། སྦྱོར་བ་བསླབ་པ་འདི་ལྟ་བུ་འདོན་པས་ཅི་ཞིག་བྱ་ཞེས་ཁྲེད་དུ་གསོད་པའི་ཚིག་སྨྲས་ཏེ་མཐར་ཐུག་དོན་གོ་བའོ། སྡོམ་ལ། ས་བོན་འཇུ་བ་བསྒོ་བ་དང་། །ཁྲི་དང་གདིང་བ་བསྐྲོད་པ་དང་། །ཕྱིས་གནོན་འབྱུང་བ་འདེབས་པ་དང་། །རིམ་པ་གཉིས་སུ་བརྩིག་པའོ། །ས་བོན་སྐྱེ་འཇིག་ལ་གཞི་ནི་ས་བོན་ཞེས་དང་

། སྦྱོར་བ་ནི་འཇིག་གཞམ་ཞེས་སོགས་ཏེ། རྟེན་དགེ་སློང་གིས་དངོས་པོ་ནས་ལ་སོགས་ས་བོན་གང་རུང་མ་ཉམས་པ། རུང་བ་མ་བྱས་པ། རང་གི་ངོ་བོ་རྫོགས་པ་ལ། འདུ་ཤེས་ས་བོན་དང་སྐྱེ་བ་མ་ཉམས་པ་ལ་དེར་འདུ་ཤེས་པའམ་ཡིད་གཉིས་ཟ་བས། །ཀུན་སློང་དེ་ཉམས་འདོད་ཀྱི་བསམ་པ་སྦྱོར་བ་རང་རྒྱུས་བཅིངས་པའི་རྐྱེན་དང་རྫུ་འཕྲུལ་གྱིས་མིན་པར་རང་ངམ་གཞན་བསྐོས་པས་མངོན་སུམ་དུ་ཉམས་པར་བརྒྱམས་ཏེ་མཐར་ཐུག་ཉམས་པར་གྱུར་ན་ལྟུང་བའོ། །སྦྱོར་བ་གཅིག་གིས་འབྲས་བུ་མང་པོ་ཉམས་པར་བྱེད་ཅིང་། སྦྱོར་བ་ནི་གཅིག་ཡིན་ལ་དངོས་གཞི་ནི་འབྲུའི་གྲངས་ཡིན་ནོ། །ཤིང་སྡོང་ལྟ་བུ་དངོས་པོ་གཅིག་ལ་དངོས་གཞི་ནི་གཅིག་ཡིན་ལ་སྦྱོར་བ་ནི་བསྟུན་པའི་གྲངས་སོ། །ཤིང་ལྟ་བུ་རྩ་བོན་དུ་བྱས་ཏེ་གཞན་དུ་བསྐྱེད་པ་དང་། ཉ་ལྕིབས་ཆུ་ནང་ནས་བཏོན་པ་ལྟ་བུ་དངོས་གཞིའོ། །ཕ་བ་དགོ་དགོ་དང་། ཤ་མང་སོགས་དང་། གོ་སྙོད་སོགས་ལ་བླམ་པ་དང་། འདབ་མ་སྐྱ་བོ་ཁ་བྱེ་བ་དང་། བསྐུམ་པ་དང་། འབྲས་བུ་སྨིན་པ་བྲལ་བར་བྱས་པ་དང་། རྫ་དྲིག་ཕྲུག་པ་དང་། ཚོ་གུ་རིལ་མེད་དུ་བྱེད་པ་དང་། སྐྱེ་བ་འཇོམས་པ་ལེགས་འགྱུར་དུ་སྨྲས་པ་རྣམས་ལ་ཉེས་བྱས་སོ། །རུང་བར་བྱ་བ་ལ་མེ་སེན། ནེ་ཙོ། མཚོན་སོགས་ཀྱིས་རྨ་བྱུང་བ་དང་། འབྲས་བུ་སྨིན་པར་གྱུར་ཏེ་བསྐྱེས་མི་ནུས་པ་དང་། ལ་ཕུག་རྩ་ཕྱུང་དང་། སྲན་མ་ཕྱེད་ཚལ་དུ་བགྲུམ་པ་དང་། ཤིང་སོགས་བཅད་པ་ལྟ་བུ་དང་། རླངས་པ་ལ་བདུག་

༄༅། །པ་དང་། འབྲུའི་ཕུང་པོ་ལ་ཕྱོགས་གཉིས་གསུམ་ནས་ཐུང་བ་ལྟ་བུའི་སྐྱེ་བ་ལ་དགེ་སློང་གིས་བཅོམ་ཡང་འདིའི་སྐབས་ཀྱི་ལྟུང་བྱེད་མིན་ལ། དུས་ཐུང་མིན་པའི་སྨན་གསུམ་ལ་རྒྱུ་གྲང་མོ་གཏོར་ནས་ཐུང་བ་ནི་ཁོལ་བའི་དུས་སུ་མ་ཡིན་ནོ། །འཕྱ་བ་ལ་འཕྱའམ་ཞེས་སོགས་ཏེ། རྟེན་དགེ་འདུན་གྱིས་གསོལ་བ་འབའ་ཞིག་པའི་ལས་ཀྱིས་དམན་པའི་གྲངས་སུ་བགྲངས་པའི་དགེ་སློང་གིས་ཡུལ་ལུང་ལས། གནས་ཁང་ཐབས་ལ་བསྒོ་བ་གཉིས། །ཐུག་པ་བག་ཆོས་འགྲིམ་པ་གཉིས། །ཕྲན་ཚེགས་འབྲིམ་པར་བྱེད་པ་དང་། །སྣོད་སྣུད་འབྲུབ་དང་གོས་ཀྱི་གཉིས། །དབྱར་གྱི་རས་ཆེན་སྦེད་དང་འགྱེད། །མངགས་གཞུག་པ་དང་མཛེས་ཆོས་ཏེ། །ཁང་ཐབས་བཅུ་དང་གཉིས་པོ་དག །སྔོན་པས་ཡང་དག་བཤད་པ་ཡིན། །ཅེས་བསྐོར་པའམ་མ་བསྐོས་ཀྱང་ཞལ་ཏ་པ་ལ་ཀུན་སློང་འཕྱ་འདོད་ཀྱི་བསམ་པས་འདུ་ཤེས་བསྒྱུར་ཏེ། སྨྲོར་བ་བདག་ཉིད་དང་འབྲེལ་བའི་དོན་གྱི་ཡུལ་དེས་ཐོབ་པས་མིང་ནས་སྨོས་ཏེ་གསལ་པོར་འཕྱ་བའམ། མ་སྨོས་པར་གཞོག་འཕྱས་བྱས་ཀྱང་རུང་། དོན་གོ་བ་ན་ལྟུང་བའོ། །བསླབ་བྱ་ལ། གླེང་བ་དང་དུ་མི་ལེན་པ་ལ་དངོས་སུ་མི་གླེང་། རང་དང་ཞེ་འགྲས་པ་རང་ལས་སུ་མི་བསྐོའོ། །བསྒོ་བ་རྟར་གཟོན་ལ་ཚིག་དོན་ནི་གོ་སླ་ལ། རྟེན་གཞན་གྱི་སྲོག་སྐྱབ་པ་སོགས་དགོས་པ་ཁྱད་པར་ཅན་དང་མི་ལྡན་པའི་དགེ་སློང་གིས། དགེ་སློང་ཕ་རོལ་པོས་ཆོས་མཐུན་གྱིས་དྲིས་པ་ལ་དགེ་སློང་རྣ་ལ་གཟོན་

འདོད་ཀྱི་བསམ་པས། སྦྱོར་བ་ལན་ལོག་འདེབས་སྨྲ་བར་བརྩམ་སྟེ་མཐར་ཐུག་དོན་གོ་བ་ན་ལྟུང་བའོ། །ལེན་མི་སྨྲ་བ་དང་། མི་དྲན་ཟེར་བ་ཉེས་བྱས་སོ། །བསད་བྱ་མཐོང་ངམ་ཞེས་འདྲི་བ་ལ། རི་ཞིག་མ་འདྲི་ཞིག་ཅེས་སོགས་དང་། བཏགས་པའི་བདག་ལ་བསམ་ནས་བསད་བྱ་མ་མཐོང་ངོ་ཞེས་སྨྲས་པ་ལ་ལྟུང་བ་མེད་དོ། །བསླབ་བྱ་ལ། ཆེ་བཞི་སར་མི་བསྡད་ཅིང་སྡོད་ནའང་གཙོད་པ་མི་འགྲུག་པའི་དཔང་པོར་བྱའོ། །གནས་མལ་ལ་བརྟེན་གཞི་ནི་ཡང་ཞེས་དང་། སྦྱོར་བ་དམིགས་བསལ་ན་དེ་ལས་ཞེས་སོགས་ཏེ། རྟེན་དགེ་སློང་གིས་དགེ་འདུན་གྱིས་གནས་མལ་ལ་ལོངས་སྤྱོད་ནས་བླ་གབ་མེད་པར་རང་གིས་མ་བསྡུས་པའམ། གཞན་སྐྱིད་དུ་མ་བཅུག་པར་རང་གར་འདོར་འདོད་ཀྱི་བསམ་པས་སྦྱོར་བ་དེ་ལྟར་བཞག་ཅིང་། དེ་ཉིད་དུ་འདུག་པའམ་འགྲོ་བར་བརྩམ་པ། རྐྱེན་དེས་ཕན་ཕུན་དུ་གྱུར་ཏམ་མ་གྱུར་ཀྱང་། གནས་འདོམ་ཞེ་དགུ་འདས་པར་གྱུར་ན་ལྟུང་བའོ། གང་ཟག་གི་ལ་ཉེས་བྱས་སོ། །ཕན་ཕུན་ནི་གསུམ་སྟེ། རླུང་གིས་བརློག་པ་དང་། ཆར་པས་རིམ་པ་གཞན་ཞིག་པ་དང་། སྲིན་བུ་ལ་སོགས་པས་ཀྱང་ངོ། །གདིང་བ་ལ་རྟེན་གཞི་ནི་ཡང་དང་། སྦྱོར་བ་དམིགས་བསལ་ནི་དེ་ནས་ཞེས་ཏེ། རྟེན་དགེ་སློང་གིས་གནས་གཙུག་ལག་ཁང་དུ་སྲོག་ཆགས་ཕྲ་མོ་སྐྱེ་བའི་སར་རྩྭ་དང་ལོ་མ་ལ་སོགས་ཀྱི་གདིང་བ་བཏང་བ་དེ། བསམ་སྦྱོར་མཐར་ཐུག་སྔ་མ་དང་འདྲ། བསླང་བྱ་ལ། དགོན་པར་རྩྭ་དང་ལོ་མ་བཏིང་བ་

༄༅། །དོར་བའམ། སྟེང་འོག་བསྒྱུར་བར་བྱ། ཁྱིམ་གཞན་དུ་བཏིང་བའི་ཚེ་ཁྱིམ་བདག་ལ་དྲིས་ནས་འདོར་བར་བྱ། ལྕི་བ་དང་ཤིང་ལ་སོགས་པ་སྲོག་ཆགས་སྐྱེ་བའི་སར་མི་བཞག །འཆག་སར་བཏིང་བ་དང་། གོས་སྙམ་པའི་ཕྱིར་བཏིང་བ་མ་དོར་ན་ཉེས་བྱས་སོ། །བསྐྲད་པ་ལ་རྟེན་བསམ་པ་ནི་ཡང་ཞེས་དང་། སྦྱོར་བ་དམིགས་བསལ་ནི་བསྐྱོད་དམ་ཞེས་སོགས་ཏེ། རྟེན་དགེ་སློང་གིས་གནས་གཙུག་ལག་ཁང་ནས་དགེ་སློང་ཕ་རོལ་པོ་རང་གར་སྐྲོད་འདོད་ཀྱི་སྦྱོར་བ་དེ་ལས་གནོད་པ་བསལ་བའམ། དགེ་འདུན་འཁྲུགས་པ་ཞི་བའི་ཕྱིར་སོགས་མིན་པར་རང་ངམ་བསྐུལ་བས་སྐྲོད་པར་བརྩམས་ཏེ། རྒྱུན་དེས་གཙུག་ལག་ཁང་ཉེ་འཁོར་དང་བཅས་པ་ལས་འདས་ན་ལྟུང་བའོ། །གང་ཟག་གི་གཙུག་ལག་ཁང་དང་། ཁྱིམ་པའི་གནས་ནས་དང་། བཤད་གད་ཙམ་གྱི་ཕྱིར་དང་། ཉེ་འཁོར་ལས་མ་འདས་ཙམ་དུ་སྐྲོད་པ་ཉེས་བྱས་སོ། །ཕྱིས་གནོན་ལས་འདས་ལྟུང་བའོ། །རྟེན་དང་གཞི་ནི། ཡང་དགེ་སློང་ཞེས་དང་། འདུ་ཤེས་སྦྱར་བ་ནི་ཤེས་བཞིན་དུ་ཞེས་ཏེ། རྟེན་དགེ་སློང་གིས་གནས་དགེ་འདུན་གྱི་གཙུག་ལག་ཁང་དུ་དགེ་སློང་སྔར་ཞུགས་ལ་ཀུན་སློང་ཐོ་འཚམས་པས་སྦྱོར་བ་ནི་འཇིགས་པའི་དབང་མིན་པར་ལུས་ངག་གང་རུང་གིས་ཕྱིས་གནོན་དུ་བརྩམ་སྟེ། དེ་ཟིལ་གྱིས་མནན་ན་ལྟུང་བའོ། །རྒྱ་བ་དབྱུང་བ་ལ། རྟེན་གཞི་དགེ་སློང་ཞེས་དང་། འདུ་ཤེས་སྦྱོར་བ་ནི་ཤེས་བཞིན་དུ་ཞེས

ཏེ། རྟེན་དགེ་སློང་གིས་དགེ་འདུན་གྱི་གཙུག་ལག་ཁང་གི་ཐོག་བརྫོལ་བའི་ཉེས་བྱས་ལ་ཁྲིའམ་ཁྲིའུའི་རྐ་བ་རྣོན་པོ་རྐང་རྟེན་མེད་པར་སྦྱོར་བ་དེ་ལ་འདུག་ཅིང་ཉལ་བའི་བྱ་བ་རྫོགས་པ་ན་ལྟུང་བའོ། །འདེབས་པ་ལ་རྟེན་
བསམ་པ་ནི། ཡང་དགེ་སློང་དང་། གཞི་སྦྱོར་ནི་སྲོག་ཆགས་ཞེས་ཏེ། རྟེན་དགེ་སློང་གི་ཆུ་དང་རྩ་ཤིང་སོགས་སྲོག་ ཆགས་སྣང་བཞིན་དུ་དེར་ཤེས་ཏེ་རང་དོན་དུ་ལོངས་སྤྱོད་ཀྱི་བསམ་པས་སྦྱོར་བ་རང་ངམ་བསྐོས་པས་
བརྒྱམས་ཏེ་རྐྱེན་དེས་སྲོག་ཆགས་ཇི་སྙེད་ཤི་བ་དེ་སྙེད་ཀྱི་ལྟུང་བའོ། །རིམ་གཉིས་སུ་བརྩིགས་པ་ལ། རྟེན་གནང་བའི་ཚད་ནི་དགེ་སློང་ཞེས་དང་། ཚད་འདས་ནི། དེ་ལས་ལྷག་ན་ཞེས་ཏེ། དགེ་སློང་གིས་སྤྱོད་ལམ་བཞི་
ཤོང་ཡན་ཆད་ཀྱི་གཙུག་ལག་ཁང་དེ་ཉིད་དང་ཉེ་མ་དེ་ཉིད་དང་། གཞན་ལ་ཡང་འཛེམ་པ་མེད་པར་ཕ་གུ་རིམ་པ་གསུམ་ལས་ལྷག་པར་བརྩིགས། ཆུ་ཁྲེང་མ་བཏོད། སྣང་བསྐོས་ཏེ་མ་བཙུགས་པར་སློ་གླེགས་གོང་མ་མ་
བཙུག་པ་ན། སྦྱོར་བ་སྦྱིན་བདག་གི་རིང་རྐྱེན་མེད་པར་རང་ངམ་བསྐོར་པས་བརྒྱམས་ཏེ་རིམ་པ་ལྷག་སྟེ་སྨུར་དུ་འཛིག་ཉེན་ལྟུང་བའོ། །བཅུ་ཚན་གསུམ་པ་ནི། སྡོམ་ལ། མ་བསྐོས་ཉི་མ་ནུབ་པ་དང་། །ཟས་དང་ཆོས་
གོས་གཉིད་དག་དང་། །དོན་མཐུན་གྲུ་དང་དབེན་པ་གཉིས། །དགེ་སློང་མ་ཡིས་སྦྱོར་བཙུག་པའོ། །ཞེས་པ་ལས། མ་བསྐོས་པར་སྟོན་པ་ལ་རྟེན་ཡུལ་ནི། ཡང་ཞེས་དང་། སྦྱོར་བ་དམིགས་བསལ་ནི་སྟོན་ཅེས་ཏེ།

༄༅། །འདི་ཕྱིན་ཆད་རྟེན་གཞིའི་ཡན་ལག་དོན་གྱིས་གོ་བར་བྱས་ཏེ་མ་སྨོས་པ་ཡིན་ལ། དེས་རྟེན་མི་ཆོས་བླ་མའི་མཐུ་དང་མི་ལྡན་ཅིང་། དགེ་སློང་མའི་སྟོན་པར་གསོལ་བ་མ་བཏབ་པ་བསྐོས། བསྐོས་ཀྱང་མཚན་ཉིད་མ་ཚང་བའི་དགེ་སློང་གིས་སྐྱོར་བ་བསྟན་པ་ལ་དམ་ཆོས་བསྟན་ན་དོན་གོ་བ་ན་དངོས་གཞིའོ། །ཉི་མ་མ་ནུབ་ཀྱི་བར་དུ་སྟོན་པ་ལ་རྟེན་གཞི་ནི། ཡང་ཞེས་དང་། སྐྱོར་བ་མཚན་ཉིད་ནི་སྟོན་ན་ཞེས་ཏེ། ཡུལ་དགེ་སློང་མའི་སྟོན་པར་བསྐོས་ཀྱང་དགེ་སློང་མ་ལ་ཉི་མ་ནུབ་ཀྱི་བར་དུ་སྟོན་ན། མཐར་ཐུག་ དོན་གོ་ན་དངོས་གཞིའོ། །ཟས་ཅུང་ཟད་ཀྱི་ཕྱིར་སྟོན་པ་ལ་རྟེན་གཞི་ནི་ཡང་ཞེས་དང་། སྐྱོར་བ་མཚན་ཉིད་ནི་སྟོན་ཏོ་ཞེས་ཏེ། དགེ་སློང་ཕ་རོལ་པོ་ཟས་གོས་ཀྱི་ཕྱིར་ཆོས་སྟོན་པ་ཡིན་པ་ལ། འདུ་ཤེས་བསྒྱུར་ཏེ་སྐུར་པ་བཏབ་འདོད་ཀྱི་སྐྱོར་བ་ཟས་ཙམ་གྱི་ཕྱིར་ཆོས་སྟོན་ཏོ། །ཞེས་མིང་ནས་སྨོས་ཏེ་སྐུར་པ་བཏབས་པ་ཙམ་དོན་གོ་བ་ན་ལྟུང་བའོ། །གོས་བྱིན་པ་ལ། རྟེན་གཞི་དང་བཅས་པ་ནི། ཡང་དགེ་སློང་དང་། སྐྱོར་བ་ནི་སྦྱིན་ན་ཞེས་ཏེ། དགེ་སློང་མའི་དགེ་འདུན་ལ་གོས་འབུལ་བ་དང་། ཕོག་པ་ལ་སྦྱིན་པ་མ་གཏོགས་པར་དགེ་སློང་མ་ཉེ་དུ་མིན་པ་ལ་མཛའ་བཤེས་ཀྱི་ནོར་སྐྱེར་འདོད་ཀྱི་བསམ་པས་སྐྱོར་བ་བརྩམས་ཏེ་ཡུལ་གྱིས་གོས་ཐོབ་ན་ལྟུང་བའོ། །གོས་བྱེད་པ་ལ་རྟེན་ཡུལ་ནི་ཡང་ཞེས་དང་། སྐྱོར་བ་གོས་བྱེད་ན་ཞེས་ཏེ། དགེ་སློང་མ་ཉེ་དུ་མིན་པའི་གོས་ཀྱི་བཟོ་

རང་གར་བཟོ་འདོད་ཀྱི་བསམ་པས་མཐར་ཐུག་བཟོ་རྫོགས་ན་ལྟུང་བའོ། །དགེ་སློང་མ་དང་ལྷན་གཅིག་ལམ་དུ་འགྲོ་བ་ནི། རྟེན་གཞི་ནི་ཡང་། སྦྱོར་བ་དམིགས་བསལ་ནི་འགྲོ་ན་ཞེས་སོགས་ཏེ། རྟེན་དགེ་སློང་ན་བ་སོགས་ཀྱི་རྐྱེན་མེད་པར་དགེ་སློང་མ་ཉེ་དུ་མིན་པ་དང་སའི་ལམ་ལ་རྒྱང་གྲགས་ལས་འདས་པར་འགྲོ་ན། མཐར་ཐུག་རྒྱང་གྲགས་རེ་འདས་པ་ན་ལྟུང་བ་རེ་རེ། རྒྱང་གྲགས་ཕྱེད་ཕྱེད་ན་ཉེས་བྱས་རེ་ཡིན་ལ། དགེ་སློང་མ་དང་ལྷན་གཅིག་གྲུ་ལ་འཛུག་ན་རྟེན་གཞི་ནི་ཡང་དགེ་སློང་དང་། སྦྱོར་བ་དམིགས་བསལ་ནི་ཕྱིན་དུ་ཞེས་ཏེ་ཆུ་ལ་ཐ་དཀར་འགྲོ་བ་དང་། གྲུ་ཡོབ་དང་སྐྱིབ་ཆད་སོགས་རྐྱེན་དང་ཁྲིམས་གྲོགས་མེད་པར་རྒྱུན་ནམ་རྒྱུན་ལས་བཟློག་སྟེ་སྔ་མ་དང་འདྲའོ། །དབེན་པ་ན་འདུག་པ་ལ། རྟེན་དང་བཞི་ནི་ཡང་ཞེས་དང་། སྦྱོར་བ་ལ་རྟེན་ཞེས་ཏེ། ཡུལ་བུད་མེད་ཉེ་དུ་མིན་པ། དབེན་པ་སྐྱབས་ཡོད་འདོམ་གང་གི་བར་དུ་ཁྲིམས་གྲོགས་མེད་པར་ཡུལ་རྟེན་གཉིས་ཀ་སྤྱོད་ལམ་རྫོགས་པའི་བར་དུ་འདུག་ན་ལྟུང་བའོ། །འཁྲིད་པ་ལ་རྟེན་ཞིག་ནི་ཡང་ཞེས་དང་། སྦྱོར་བ་ནི་འཁྲིད་ན་ཞེས་ཏེ་ཡན་ལག་སྔ་མ་བཞིན་ལས་འཁྲིད་པ་ནི་ཁྱད་པར་རོ། །དགེ་སློང་མ་སྦྱོར་དུ་བཅུག་པ་ནི་རྟེན་འདུ་ཤེས་ནི་ཡང་ཞེས་དང་། གཞི་སྦྱོར་བ་ནི་དགེ་སློང་མས་ཞེས་ཏེ། དགེ་སློང་མ་ཉེ་དུ་མིན་པས་སྦྱིན་བདག་ཁྱིམ་པ་ལ་རང་མངོན་རྟོགས་སོགས་ཀྱི་ཡོན་ཏན་མི་ལྡན་པ་ལ་ལྡན་ཞེས་རྫུན་གྱིས་དུས་རུང་གི་ཟས་

༄༅། །སྦྱོར་བཙུག་པ་ཀུན་སློང་དགེ་སློང་མས་ཡང་དག་མིན་པའི་ཡོན་ཏན་གྱི་སྒོ་ནས་སྦྱོར་བཙུག་པ་ཟ་འདོད་ཀྱིས་མཐར་ཐུག་མགུལ་དུ་མིད་པ་ན་ལྟུང་བའོ། །སྡོམ་ལ། ཡང་ཡང་དང་ནི་འདུག་གནས་གཅིག །ཕྱི་དང་བཅས་དང་སྟོབས་པ་དང་། །འདུས་དང་དུས་མིན་གསོག་འཇོག་དང་། །ཁ་ནས་མིད་དང་བསོད་པ་ཉིད། །ཅེས་པ་ལ་ལྟུང་བ་དམིགས་བསལ་ནི་ཡང་ཡང་ཞེས་དང་། གནང་བའི་དུས་ནི་ཟས་ལ་ཞེས་ཏེ། ན་བ་དང་། ཕྱུགས་དར་བ་མལ་ཙམ་དང་། དཔག་ཚད་ཕྱེད་ཕྱིན་པ་མིན་ཅིང་སྲ་བརྒྱུང་གི་དུས་མིན་པ་གཅིག་ལ་མགྲོན་དུ་བོས་པ་གཉིས་ལས་ཕྱི་མར་ཁྲུ་གང་དུ་ལོངས་པའི་གོས་རྙེད་པ་མིན་པར་བཟའ་བ་ལྔ་དང་བཅའ་བ་ལྔའི་ཁོངས་སུ་གཏོགས་པའི་དུས་རུང་གི་ཟས་ཚོད་ལོངས། སྦྱོར་བ་མུ་གེའི་དུས་མིན་པར་བརྩམས་ཏེ་མགུལ་དུ་མིད་པ་ན་ལྟུང་བའོ། །བསླབ་བྱ་ནི་མགྲོན་ལ་སྟ་ཚོམས་སུ་མི་འདུག ནང་འཁོར་ལ་བཏགས་ཏེ་སྤྱོད་ལམ་མཛེས་པར་འཚོས། གྱ་ཚོམས་སུ་རུང་གི་ཟན་མི་བཅད་དོ། །འདུག་གནས་གཅིག་ཏུ་ཟ་བ་ལ། རྟེན་གནང་བའི་ཚད་ནི་འདུག་ཅེས་དང་། འདས་པ་ནི་དེ་ལས་ཞེས་ཏེ། རྟེན་དགེ་སློང་མིན་པས་མུ་སྟེགས་ཅན་ཤ་སྐྱག་གི་གནས་སུ་མུ་སྟེགས་བྱེད་ཀྱི་སྦྱིན་བདག་ཉེ་དུ་མིན་པས་ཅི་བདེར་མ་བསྟན་བཞིན་དུ་ཀུན་སློང་ཞག་ལོན་པའི་ཟས་ཟ་འདོད་ཀྱི་བསམ་པས་སྦྱོར་བ་ཟས་གཉིས་པ་ཟ་བར་བརྩམས་ཏེ་མགུལ་དུ་མིད་ན་ལྟུང་བའོ། །ལྟུང་བཟེད་དོ་གསུམ་

ལས་ལྷག་པར་ལེན་པ་ལ། བསླང་དུ་གནང་བའི་ཚད་ནི་དགེ་སློང་ཞེས་དང་། འདས་པ་ནི་དེ་ལས་ཞེས་དང་། དེ་ལས་ལྷག་པར་བསླངས་ནས་ཅི་ལྟར་བྱ་ན། ལྟུང་བཟེད་གང་བ་ཞེས་སོགས་ཏེ། སྦྱིན་བདག་ཁྱིམ་པ་ཟས་ཅི་བདེར་སྟོབ་པ་མིན་པ་ལ། དུས་རུང་ལས་སུ་བྱས་པ་ལྟུང་བཟེད་ཆུང་ཚད་གསུམ་འབྲིང་ཚད་དོ། ཆེ་ཚད་གང་ལས་ལྷག་པ་གནས་དེ་ལས་གཞན་དུ་ཁྱེར་ཏེ་ཟ་བར་བརྩམས་ཏེ་མགུལ་དུ་མིད་པ་ན་ལྟུང་བའོ། །གཞན་གྱིས་ལེན་པ་དང་། སྨན་གཞན་གསུམ་ལས་དེ་ལྟར་ཉེས་བྱས་སོ། །གནས་དེ་ཉིད་དུ་ལྷག་པ་ཟོས་པ་དང་། གཡོས་སུ་མ་བྱས་ལྷག་པར་བླངས་ཏེ་ཟོས་པ་ལ་ལྟུང་བ་མེད་དོ། །སྤངས་པ་ཟ་བ་ལ་རྟེན་གཞི་ནི་ཡང་ཞེས་དང་། སྤྱོར་བའི་མཚན་ཉིད་ནི་འཆའམ་ཟ་ན་ཞེས་ཏེ། རྟེན་དགེ་སློང་ནད་པ་མིན་པས་བཟའ་བཅའི་ཁོངས་གཏོགས་དུས་རུང་གི་ཟས་ཐུག་པ་དང་སྐྱོ་མ་མིན་པ། དེ་རིང་དུ་ནི་མི་ཟའོ་སྙམ་ནས་སྤངས་པ་རྫོགས་པ། ལྷག་པོར་བྱིན་གྱིས་མ་བརླབས་པ་སྤྱོར་བ་མུ་གེའི་དུས་མིན་པར་མགུལ་དུ་མིད་ན་ལྟུང་བའོ། །སྨན་གཞན་གསུམ་དང་། ཁ་གཟར་གྱེན་དུ་མི་འཛིན་པའི་ཐུག་པ་དང་སོར་མོའི་རྗེས་མི་མངོན་པའི་སྐྱོ་མའི་ལྟུང་བ་རྣམས་ལ་སྤང་བྱའི་ལྟུང་བ་མི་འབྱུང་ལ། བཀྲེས་པ་སོགས་ཀྱིས་སྤངས་པ་ནན་གྱིས་ཟ་ན་ལྷག་པོར་བྱིན་གྱིས་བརླབས་ཏེ་ཟའོ། །སྤངས་པ་སྟོབ་པ་ལ། རྟེན་བསམ་པ་ནི་སྤང་དང་། ཡུལ་ཕྱེད་ནི་དགེ་སློང་དང་། སྦྱོར་བ་ནི་ཆོ་དང་ལྡན་པ་ཞེས་ཏེ།

༄༅། །སྨུ་གེའི་དུས་མ་ཡིན་པ་དུས་ཐུང་གི་ཟས་ཚོད་ལྡན་དགེ་སློང་གིས་ལྷག་པོར་མ་བྱས་པའི་ཟས་སྤྱོད་འདོད་ཀྱི་བསམ་པས་ལྷག་པར་བྱས་ཏེ་སྤྱོད་པར་བརྩམས་ཏེ། ཡུལ་དགེ་སློང་གིས་ཟོས་ནས་སྤྱོད་པ་པོ་ལ་ལྟུང་བའོ། །དགེ་སློང་ལ་ཆང་དང་དགོང་ཕྱོ་ཟར་འཇུག་པ་ནི་སྐབས་འདིའི་ཉེས་བྱས་སོ། །འདུས་ཤིང་ཟ་བ་ལ་དངོས་དམིགས་བསལ་ནི། འདུས་ཤིང་ཞེས་དང་། གནང་བའི་དུས་ནི་དེ་ལས་ཞེས་ཏེ། འདུས་པ་ཆེན་པོའི་དུས་མིན་པར་མཚམས་ནང་གཅིག་ཏུ་དགེ་འདུན་སྤྱི་ལས་ལོགས་སུ་དགེ་སློང་གསུམ་ཡན་ཆད་ལྡན་ཅིག་དུས་ཐུང་གི་ཟས་ཚོད་ལྡན་ཟ་བར་བརྩམས་ཏེ་མིད་པ་ན་ལྟུང་བའོ། །ན་བ་དང་། ལས་བྱས་པ་དང་། སྲ་བརྒྱུད་བཏིང་བ་ལ་འདིར་མི་འགྱུར་རོ། དུས་མིན་པར་ཟ་བ་ལ་རྟེན་བཀག་པའི་དུས་ནི། ཡང་ཞེས་དང་། གཞི་སྦྱོར་བ་ནི་བཅའམ་ཞེས་སོགས་ཏེ། ན་བ་སོགས་རྐྱེན་མེད་པར་དུས་ཐུང་གི་ཟས་རང་གླིང་གི་ཉི་མ་ཕྱེད་ཡོལ་ནས་སྐྱ་རེངས་དང་པོ་མ་ཤར་གྱི་བར་སྦྱོར་བ་བརྩམས་ཏེ་ཟོས་ན་ཁམ་རེ་ལ་ལྟུང་བ་རེའོ། །གསོག་འཇོག་ཟ་བའི་རྟེན་གཞི་ནི། ཡང་དང་། སྦྱོར་བའི་མཚན་ཉིད་ནི། འཆའམ་ཞེས་ཏེ། ན་བ་སོགས་རྐྱེན་མེད་པར་སྨན་བཞི་པོ་གང་རུང་བྱིན་ལེན་བྱས་ཤིང་གསོག་འཇོག་བྱས་ཏེ། མ་ཞིག་པར་སྨུ་གེའི་དུས་མིན་པར་ཟ་བར་བརྩམས་ཏེ་མགུལ་དུ་མིད་ན་ལྟུང་བའོ། །འདི་ལས་འཕྲོས་པའི་ལག་ཉ་ནི་ཐོབ་ཤས་བགོད་པ་དང་། སྣོད་ནས་འབྲུད་པ་

དང་། ངལ་བ་དང་། བརྙེད་པ་དང་། ཆུད་མི་ཟ་བའི་རྐྱེན་མེད་པར་སྨྱུར་དུ་ལོངས་སྤྱོད་པའི་ཟས་སམ། འབྲུ་སོགས་མ་བྱིན་ལེན་གྱི་ཚད་མིན་པར་རེག་ན་ལག་ཉ། ཁྱིམ་པའི་གནས་དང་། རྫུང་ཁང་མིན་པར་དགེ་སློང་རང་དབང་བའི་མཚམས་དངོས་སམ། ཉེ་འཁོར་གྱི་ནང་དུ་འབྲུ་སོགས་རྗེན་པར་འཚོས་པར་མཚམས་བཅོས། བཞག་པའི་གནས་དང་འཇོག་པའི་དངོས་པོ་སྔ་མ་བཞིན་ལ་རྗེན་པར་མ་བཙོས་ཀྱང་ཞག་གཅིག་འདས་ནས་ཞག་ལོན། ན་བའི་རྐྱེན་མེད་པར་འབྲུ་སོགས་དགེ་སློང་གིས་མཚམས་ཕྱི་ནང་གང་དུ་བཙོས་ཀྱང་དགེ་སློང་གིས་བཙོས་པར་འགྱུར་རོ། །ཁ་དྲི་མ་ཅན་གྱིས་ཟོས་ན་ཉེས་བྱས་སོ། །བྱིན་ལེན་མ་བྱས་པར་ཟ་བ་ལ། །རྟེན་གཞི་དང་བཅས་པ་ནི་ཡང་དང་། སྦྱོར་བ་དམིགས་བསལ་ནི་ཟ་ན་ཞེས་ཏེ། གནས་བྱུང་སྒྲ་མི་སྙན་མིན་པར་ནད་པ་ལ་ཕན་པའི་རྐྱེན་མེད་པར་སྨན་བཞི་པོ་གང་རུང་བྱིན་ལེན་མ་བྱས་པས་བརྩམས་ཏེ་མིད་པ་ན་ལྟུང་བའོ། །བྱིན་ལེན་ཇི་ལྟར་འོས་པ་ནི། ལེན་པ་པོ་དགེ་སློབ་མ་ཡན་ཆད་བསླབ་པ་གསོ་རུང་། དངོས་པོ་སྨན་བཞི་པོ་སྤྱར་བྱིན་ལེན་མ་བྱས་པ། སྟོབ་པ་པོ་ནི་བསླབ་བྱ་བྱིན། དགེ་སློང་མ་དང་། དགེ་ཚུལ་མ་མན་ཆད། རྫས་གྱེན་དུ་འདེགས་ནུས། ཁྲུ་གང་ལས་མ་འཕགས་པ། མདུན་དྲང་པོ་ནས་མཚམས་ཀྱིས་བར་མ་ཆད་པ་ལས་ཐོབ་པའོ། །དམིགས་བསལ་ནི། སྤྲེའུ་ཤིང་ཐོག་ནས་བྱིན་པ་ལྟ་བུ་དང་། ཏ་ཙང་ཤེས་ལྟ་བུ་ལ་སོགས་པ་

༄། །ཡང་མཚོན་ནོ། །མཚམས་གཞན་མཁའ། མེ་ཆུ། རག་པ་སྟེ་བཞི་བསྟན་པའམ། འབྲེལ་བར་མ་བྱས་ན་མི་འཐོབ་ལ། ཁ་ཅིག །བདག་པོ་མཚམས་གཞན་ཀྱང་འདོད། བྱིན་ལེན་ལ་ལྔ། ལུས་ཀྱིས་ལུས་སུ་ལེན་པ། ལུས་དང་འབྲེལ་བས་ལུས་དང་འགྲེལ་བ་ལས་ལེན་པ། ལུས་ཀྱི་ལུས་དང་འབྲེལ་པ་ལས་ལེན་པ། ལུས་དང་འབྲེལ་པས་ལུས་སུ་ལེན་པ། བཞག་པའི་བྱིན་ལེན་དང་ལྔ་ལས། ཟས་འདྲེན་པ་ན་འཕང་བར་ཞོག་ཅེས་པས་བཞག་པ་ཡང་དེར་འགྱུར་རོ། །བྱིན་ལེན་འཇིག་པའི་རྒྱུ་དགུ་སྟེ། ཞོ་ལས་མར་གྱུར་དངོས་པོ་གཞན་གྱུར། ས་བོན་ལས་མྱུ་གུ་ལྟ་བུ་སྐྱེ་བ་གཞན་གྱུར། དགེ་སློང་མིན་པར་གྱུར་པ་དང་། བྱིན་ལེན་བྱེད་འཕྲོས་རང་གིས་འཕྲོག་པ་དང་། མ་རྫོགས་པ་ལ་བསྔོས་པ་དང་། ལག་པས་ལེན་མི་ནུས་པའི་སར་འདྲིལ་བ་དང་། ནམ་མཁར་སྐྱོགས་པར་འཕངས་པ་དང་། རང་གིས་མ་བཟུང་བར་བསྙེན་པར་མ་རྫོགས་པས་རེག་པ་རྣམས་སོ། །སྟོབ་པོ་གཞན་མེད་ན་སྦྱིན་བདག་གིས་བསམ་པ་ཐག་པ་ནས་བཏང་བའི་བློས་བཟུང་བ་ལ་ལྟུང་བ་མེད་དོ། །བྱིན་ལེན་དང་ཤིང་ཐོག་རུང་བ་བྱེད་མཁན་མེད་ན་ཉི་མ་དང་པོར་ཟས་བཅད། དེ་ནས་ཉི་མ་དང་པོར་སྤར་གང་། གཉིས་པ་ལ་སྤར་དོ། གསུམ་པ་ལ་ཇི་ཙམ་ཟོས་ཀྱང་བྱིན་ལེན་དང་རུང་བའི་གོ་ཆོད། ཟ་བའི་ཚེ་སྨྲ་མི་སྨན་ཡིད་ལ་བྱེད་པའོ། །བསོད་པ་བླང་བ་ལ་བསོད་པའི་དབྱེ་བ་ནི། བཅོམ་ལྡན་

འདས་ཞེས་སོ། རྟེན་ཆེད་ནི་ཡང་ཞེས་དང་། གཞི་སྦྱོར་བ་དང་བཅས་པ་ནི། ཟས་བསོད་པ་ཞེས་སོ། །རྟེན་དགེ་སློང་ན་བ་མིན་པ། འོ་མ་དང་ཞོ་སོགས་ཡུལ་དུས་དེར་རོ་བྲོའམ་བསོད་པར་གྲགས་པ་ཁྱིམ་པ་ཉེ་དུ་མ་ཡིན་པས་ཅི་བདེར་མ་བསྟབས་པ་མེད་པ་ན་ལྟུང་བའོ། །སྡོམ་ལ། སྲོག་ཆགས་བཅས་དང་ཉལ་བར་འདུག །འགྲེང་དང་གཅེར་བུ་དམག་དང་ནི། །ཞག་གསུམ་བཤམ་དཀྲུག་འགྲོ་བ་དང་། །བརྡེག་དང་བཟས་དང་གནས་ངན་ལེན། །ཅེས་པའི་སྲོག་ཆགས་དང་བཅས་པ་ལ་སྤྱོད་པ་ལ། རྟེན་བསམ་པ་ནི་ཡང་ཞེས་དང་། གཞི་སྦྱོར་བ་ནི་སྲོག་ཆགས་ཞེས་ཏེ། རང་དོན་དུ་སྲོག་ཆགས་དང་བཅས་པའི་ཆུ་ལ་ཁྲུས་དང་། བཏུང་བ་དང་། ཆོས་གོས་སོགས་ཀྱི་ཆེད་དུ་ལོངས་སྤྱོད་པ་དང་། སྲོག་ཆགས་ཅན་གྱི་ཆུ་འབབ་པ་འོག་ཏུ་བསྒྱུར་བ་དང་། རྩྭ་ཤིང་སོགས་གཙོད་པ་དང་། མེར་འདེབས་པ་སོགས་རང་ངམ་བསྐོས་པས་བརྩམས་ཏེ་སྲོག་ཆགས་ཇི་སྙེད་ཤི་བ་དེ་སྙེད་ཀྱི་ལྟུང་བའོ། །ཆུ་ཚགས་མེད་པར་ལྗོགས་རྒྱུར་མི་འགྲོ་ཞིང་། ཆུ་ཚགས་ལ་ལྔ་སྟེ། དཔྱང་ཚགས། བུམ་ཚགས་སྒྲི་བུག་ཅན། གྲུ་གསུམ་ཚགས། རིལ་བ་ཞབས་ཚགས་ཅག །བསལ་ཚགས་དྲང་ངོ་། ཆུ་རུང་བ་ལྔ་སྟེ། དགེ་འདུན་དང་གང་ཟག་དང་། ཆུ་རུང་བ་དང་། བརྟགས་ཏེའོ། །ཉལ་པོ་བྱེད་ཤོམ་ན་འདུན་པ་དང་། རྟེན་བསམ་པ་ནི་ཡང་། གཞི་སྦྱོར་ནི་ཉལ་ཞེས་ཏེ། བར་ཆད་དང་རྐྱེན་དང་མི་ལྡན་བཞིན་དུ་

༄༅། །སྐྱེས་པ་བུད་མེད་འཕྲིག་པར་ཞུགས་པའམ་ཕྱིར་པ་ལ། གནས་གཅིག་ཏུ་སྦྱོར་བ་མངོན་སུམ་དུ་བརྙོགས་ཏེ་འདུག་ནས་དེ་དག་གིས་ཚོར་བ་ལྷུང་བའོ། །ཉལ་སོམ་ནས་འགྲེང་བ་དང་། རྟེན་བསམ་ནི་ཡང་དང་།
ཡུལ་སྦྱོར་ནི་ཉལ་ཞེས་ཏེ། ཁྱད་པར་ནི་འགྲེང་བ་སྐྱེ་སྐྱ་མ་བཞིན་ནོ། །རྟེན་ཡུལ་ནི་ཡང་། སྦྱོར་བ་ནི་རང་གི་ཞེས་ཏེ། གཅེར་བུ་པ་ཕོ་མོ་གང་རུང་ཉེ་དུའམ། ནད་པའམ། དགེ་བ་ལ་སྦྱོར་བའི་དོན་མིན་པར་དུས་རུང་
གི་ཟས་རང་དང་དེ་གཉིས་ཀས་ཟ་རུང་ལག་གིས་སྐྱེར་ནས་དེས་ཐོབ་ན་ལྷུང་བའོ། །དམག་ལ་ལྟ་བ་ལ་རྟེན་གཞི་ཡང་། སྦྱོར་བ་ལྟར་ཞེས་ཏེ། རྒྱན་དང་མི་ལྡན་པའི་དགེ་སློང་གིས་ཁྱིམ་པའི་དམག་མཚན་ཉིད་དང་ལྡན་པ་
འཐབ་པའམ་འཐབ་ཏུ་བཅུག་པ་རྒྱལ་པོ་སོགས་ཀྱིས་བཀུག་པ་མིན་པར་ཀུན་སློང་ལྟ་འདོད་ཀྱིས་གནས་ཉེ་འཁོར་དང་བཅས་པ་འདས་ཏེ་བལྟ་བར་བརྩམས་ནས་མཐོང་ན་ལྷུང་བའོ། །དམག་གི་ནང་ན་གནས་པའི་རྟེན་
གནང་ཚད་ནི་ཡང་། འདས་པ་ནི་དེ་ལ་ཞེས་ཏེ། གནས་དམག་ནང་དུ་རྒྱལ་པོ་སོགས་ཀྱིས་བཀུག་པ་མ་ཡིན་པར་མཚན་མོ་གཉིད་ལས་འདས་ཏེ། སྐྱ་རེངས་ཤར་བ་ན་ལྷུང་བའོ། །དགོས་པ་མེད་ན་ཞག་གཅིག་ཀྱང་ལྷུང་
བའོ། །དཔུང་གི་ཡན་ལག་ཉམས་སུ་མྱོང་བར་འདོད་པ་ལ། རྟེན་གནང་བའི་དུས་ནི་དགེ་སློང་། སྦྱོར་བ་མཐར་ཐུག་ནི་ཡང་ཞེས་ཏེ། དཔུང་གི་ཡན་ལག་མྱུང་འདོད་ཀྱིས་སྦྱོར་བ་རེག་པའམ། དཀྲུགས་པར་བརྩམས་ཏེ་

གཡུལ་བཤམ་དཀྲུག་གི་བྱ་བ་རྫོགས་ན་ལྟུང་བའོ། །སྐྱེས་པ་བུད་མེད་གླང་པོ་སོགས་འཐབ་འཇུག་ལྟ་བ་སོགས་ལ་ཉེས་བྱས་སོ། །བརྡེག་པ་ལ་རྟེན་བསམ་པ་ནི་ཡང་། ཡུལ་སྦྱོར་ནི་དགེ་སློང་ཞེས་སོ། །ཡུལ་དགེ་སློང་ཕ་རོལ་པོ་ལ་ཕན་པའི་དོན་མིན་པར་ལུས་སམ་དེས་འཕངས་པའམ། དེ་དང་འབྲེལ་བ་དབྱུག་པ་སོགས་ཡུངས་ཀར་རྩམ་གྱིས་ཀྱང་རྟོག་པ་ཅན་གྱི་བསམ་པས་བརྡེག་པར་བརྩམས་ཏེ། བརྡེག་སྤྱོད་རེ་ལ་ལྟུང་བ་རེའོ། །བདག་ཉིད་ཀྱི་ལུས་དང་ཀ་བ་རྩིག་པ་སོགས་ལ་བརྟེན་ན་ཉེས་བྱས་སོ། །བརྡེག་པར་གཟས་ལ་རྟེན་བསམ་པ་ནི། ཡང་དང་ཡུལ་སྦྱོར་ནི། དགེ་སློང་ཞེས་ཏེ། ཁྱད་པར་ནི་བརྡེག་པར་གཟས་པ་སྟེ། གཞན་སྔ་མ་བཞིན་ནོ། །གནས་ངན་ལེན་འཆབ་པ་ལ་རྟེན་བསམ་པ་ནི་ཡང་། ཡུལ་སྦྱོར་བ་ནི་དགེ་སློང་ཞེས་ཏེ། ཡུལ་དགེ་སློང་སྡོམ་པ་གསོ་རུང་ཡན་ཆད་ཀྱི་ཕམ་ལྷག་གི་ལྟུང་བ་ཀུན་སློང་དགེ་སློང་བདེ་བར་མི་རེག་པ་དང་། དགེ་སྦྱོར་གི་ཚུལ་ལམ། སྲོག་གམ། ཚངས་སྤྱོད་ཀྱི་བར་ཆད་དམ། དགེ་འདུན་ཁྲུགས་དོགས་ཀྱི་བསམ་པ་མིན་པར་འཆབ་འདོད་ཀྱིས་མཚན་མོ་འདས་ན་ལྟུང་བའོ། །ཕམ་ལྷག་ལས་གཞན་པའི་རང་གཞན་གྱི་ཉེས་པ་འཆབ་ན་ཉེས་བྱས་སོ། །སྡོམ་ལ། བདེ་དང་མེ་དང་འདུན་པ་དང་། བསྙེན་པར་མ་རྫོགས་ཆོས་སྨྲ་དང་། དགེ་ཚུལ་ཁ་དོག་བསྒྱུར་བ་དང་། རིན་པོ་ཆེ་དང་ཚ་བའི་དུས། །ཞེས་པས་ཟན་གཅོད་འཇུག་ལ་རྟེན་ཆེད་ཡང་། ཡུལ་ལས་འཚོ་བ་བསྒྲུབ་

༄༅། །པ་ནི་དགེ་སློང་། རྗེས་སུ་བསྒྲུབ་པའི་སྦྱོར་བ་ནི་དེ་ཞེས་ཏེ། བསྟུང་བས་ཕན་པའི་ནད་ཅན་མིན་པའི་དགེ་སློང་ལ་སྦྱིན་བདག་གིས་དུས་རུང་ཟས་རུང་བ་ལ་སྦྱོར་བ་ན་ཟན་གཙོད་ཚིག་གིས་ཡུལ་གྱི་ཟན་རང་གླིང་གི་ཉི་མ་ཡོལ་ནས་ལྟུང་བའོ། །ལྷན་གཞན་ལ་ཉེས་བྱས་སོ། །མི་ལ་རེག་པ་ནི་རྟེན་ཆེད་ནི་ཡང་། གཞི་སྦྱོར་ནི་མེ་ལ་ཞེས་ཏེ། དཀོན་མཆོག་དང་ཚངས་སྤྱོད་ཆོས་ལྡན་གྱིས་དོན་དང་། ཚོན་སོགས་དུས་བྱིན་རླབས་མ་གཏོགས་པར་སྦྱོར་བ་རང་ངམ་གཞན་བསྐོས་ཏེ་མེ་ལ་རེག་པ་དང་། སྤུར་གསོད་སོགས་བྱེད་ན་ལྟུང་བའོ། །སེང་གེ་སོགས་གཏུམ་པོ་ལ་མི་རེག་ཅིང་། དུས་དྲན་ནི་དཀོན་མཆོག་སོགས་ཀྱི་ཕྱིར་སྟོན་པས་གནང་ངོ་སྙམ་དུ་བསམས་སྟེ་བྱ་བ་མ་རྫོགས་ཀྱི་བར་ཡིད་ལ་བྱའོ། །འདུན་པ་ཕྱིར་བསྒྱུར་ནི། རྟེན་གཞི་ཡང་ཀུན་སློང་སྦྱོར་བ་དེའི་ཞེས་ཏེ། དགེ་འདུན་གྱི་ཆོས་ལྡན་གྱི་ལས་མཚན་ཉིད་པ་ལས་རང་གིས་འདུན་པ་ཕུལ་བ། ཀུན་སློང་འདུན་པ་ཕྱིར་བསྒྱུར་འདོད་ཀྱི་བསམ་པས་སྦྱོར་བ་བདག་འདུན་པ་མི་ཕུལ་གྱི་ཕྱིར་འོན་ཅིག་ཅེས་པའི་ཚིག་གི་དོན་གོ་བ་ན་ལྟུང་བའོ། །བསྙེན་པར་མ་རྫོགས་པ་དང་ལྷན་ཅིག་ཏུ་ཉལ་བ་ལ། རྟེན་ཡུལ་ནི་ཡང་དང་། སྦྱོར་བ་ནི། ལྷན་ཅིག་ཅེས་ཏེ། རྟེན་ན་བ་དང་ནད་གཡོག་མིན་པའི་དགེ་སློང་སྡིག་ཅན་དང་། ཉེ་བར་གནས་པ་དང་། དགེ་ཚུལ་ལམ་གྱིས་དུབ་པ་སོགས་ཀྱི་རྐྱེན་མེད་པར་མ་རྫོགས་པ་དང་གནས་ཅིག་ཏུ་ཉལ་འདོད་ཀྱི་བསམ་པས།

མཚམས་གཞན་གྱིས་བར་མ་ཆོད་པ་འདོམ་ཕྱེད་དགུའི་ནང་རོལ་ཏུ་ནུབ་གསུམ་བསྡད་མར་རང་དང་མ་རྫོགས་པ་གཉིས་ཀ་ཉལ་ཞིང་སྤྱོད་ལམ་ངེས་ནུབ་གསུམ་པའི་སྐྱ་རེངས་དང་པོ་ཤར་ན་ལྟུང་བའོ། །ཟླ་ཉིའི་སྣང་བ་ལས་གཞན་པའི་མར་མེ་དང་ནོར་བུའི་སྣང་བ་རྐྱེན་དང་མི་ལྡན་པས་ཉལ་བར་མི་བྱའོ། །སྡིག་ལྟ་མི་གཏོང་བ་ལ། གང་ལ་གཞམ་བསྒོ་བྱ་བ་ནི་ཡང་ཞེས་དང་། བྱེད་པ་གང་གིས་བཟློག་པ་ནི་དགེ་སློང་ཞེས་དང་། ཇི་ལྟར་བཟློག་པ་ནི་འདི་སྐད་གསོལ་ཞིང་བཟློག་པ་ནི་དགེ་སློང་འདས་པ་ནི་ལན་གཉིས་ལན་གསུམ་ཞེས་ཏེ། དགེ་སློང་གིས་ཆང་བཏུང་བ་ལྟ་བུ་བཅོམ་ལྡན་འདས་ཀྱིས་མཐོ་རིས་དང་ཐར་པའི་བར་ཆད་དུ་འགྱུར་བར་བསྟན་པ་དེ་བཙན་ཀྱང་མཐོ་རིས་དང་ཐར་པའི་བར་ཆད་དུ་མི་འགྱུར་ཞེས་པ་ལྟ་བུ་འདུ་ཤེས་མ་འཁྲུལ་བར་རློམ་ཞིང་ཀུན་སློང་སྨྲ་འདོད་ཀྱི་བསམ་པས་སྨྲ་བ་དེར་ཞུགས་ཚེ་དགེ་འདུན་གྱི་གཞམ་བསྒོ་དང་གསོལ་བཞི་བཟློག་ཀྱང་བརྗོད་པ་གསུམ་མི་གཏོང་བ་ལྟུང་བའོ། སྤངས་པ་རྗེས་ཕྱོགས་ནི་རྟེན་བསམ་པ་ཡང་། གཞི་སྦྱོར་ནི་དེ་སྐད་ཅེས་ཏེ། དགེ་སློང་སྡིག་ལྟ་ཅན་བཟོད་པ་མ་གསོལ་བ་དགེ་འདུན་གྱིས་གནས་ནས་ཕྱུང་བ། ཀུན་སློང་དེ་དང་ལྷན་ཅིག་གཏམ་འདྲི་བ་དང་། ཉལ་འདོད་ཀྱི་བསམ་པས། སྦྱོར་བ་ནི་བ་དང་ཆོས་ལྡན་མ་གཏོགས་དེར་ལྷན་ཅིག་གཏམ་འདྲི་བར་བརྩམ་སྟེ་མཐར་ཐུག་མཚན་མེད་དེའི་སྐད་ཅིག་མ་འདས་པ་ན་ལྟུང་བའོ། །བསྐྱིལ་བ་

༄༅། །སྡུག་པ་ལས། གང་ལ་གཞམ་བསྒོ་བྱ་བ་ནི་དགེ་ཚུལ། གསོལ་བཞིས་བཟློག་པ་ནི་དགེ་ཚུལ། རྟེན་བསམ་པ་ནི་ཡང་ཡུལ་སྦྱོར་ནི་དེ་ལྟར་ཤེས་ཏེ། ཁྱད་པར་ནི་དགེ་ཚུལ་སྡིག་ལྟ་ཅན་བཟོད་པ་མ་གསོལ་བ་སྟེ་
གཞན་སྔ་མ་བཞིན་ནོ། །ཁ་མ་བསྒྱུར་བ་གྱོན་པ་ལ། རྟེན་ཁ་དོག་གི་རུང་བ་ནི་དགེ་སློང་གཞི་སྦྱོར་ནི་གལ་ཏེ་ཞེས་ཏེ། དགེ་སློང་གིས་ཆུ་ཚགས་མ་གཏོགས་ལྷུང་བཟེད་ཁ་གཡོགས་དང་རྐང་དགྲིས་ཙམ་གྱི་གོས་དཀར་པོ་
ལ་ལོངས་སྤྱོད་ན་ལྟུང་བའོ། །ཆོས་ཆེན་བརྒྱད་ཀྱིས་བསྒྱུར་བ་ལ་ཡང་ཉེས་བྱས་ཏེ། སུམ་བརྒྱ་པར། མཚལ་དང་དེ་བཞིན་རྒྱ་སྐྱག་བཙོད་རྣམས་དང་། །གུར་གུམ་དང་ནི་མཐིང་ཤིང་ལི་ཁྲི་དང་། །རྨ་ཤིང་ལེབ་བཏྲན་
རྩི་རྣམས་མི་རུང་སྟེ། །བརྒྱད་པོ་ཆོས་ཆེན་ཡིན་པས་བཀག་ཕྱིར་རོ། །རིན་པོ་ཆེའི་གདགས་གཞིར་ལོངས་པ་གཞིར་གཏོགས་ལ་རྟེན་གཞི་ནི་ཡང་། སྦྱོར་བ་དམིགས་བསལ་ནི་དང་། བསླབ་བྱ་ནི་དགེ་སློང་ཞེས་ཏེ།
ཚུད་བཟའ་བའི་རྐྱེན་མེད་ཅིང་། སྦྱིན་བདག་གི་བསོད་ནམས་འདོད་པས་བསླབ་པའམ། མི་མིན་གྱི་གནས་ལྷ་བུ་མིན་པར། རང་གིས་དབང་བའི་རིན་པོ་ཆེའམ། རིན་པོ་ཆེར་སློས་པ་གོ་མཚོན་དང་རོལ་ཆ་སོགས་ལ་
རྐོད་བག་གིས་རེག་འདོད་ཀྱི་བསམ་པས། དངོས་སམ་བསྐོག་ནས་རེག་ན་ལྟུང་བའོ། །བྲུས་བྱེད་པ་ལ། ལྟུང་བ་དམིགས་བསལ་ནི་བཅོམ་ལྡན་འདས། གནང་དུས་ནི་དེ་ལས་ཞེས་ཏེ། བྲུས་ཀྱིས་ཕན་པའི་ནད་དང་

དཀོན་མཆོག་གིས་ཕྱིར་བ་མཐའ་ཙམ་གྱི་ཕྱག་བདར་དང་། དཔག་ཚད་ཕྱེད་དུ་ཕྱིན་པ་མིན་པའི་དགེ་སློང་གིས། དུས་ཟླ་བ་ལྔ་པའི་ཚེས་གཅིག་ནས་བདུན་པའི་བཅོ་ལྔའི་བར་མ་གཏོགས་པར་རྒྱུན་དང་མི་ལྡན་པས་ཟླ་བ་ཕྱེད་ཕྱེད་ཀྱི་ནང་དུ་ཁྲུས་བྱེད་པར་བཅམས་ཏེ་དུས་མིན་པར་ལུས་རིལ་ཁྲུས་བྱེད་ན་ལྟུང་བའོ། །ལུས་ལ་ཆར་ཐིག་གཉིས་ཐོག་པའམ། གོས་ཀྱི་གྲྭ་བསྐྱོད་པའི་རླུང་ཐོག་པ་ཡན་ལ་ལྟུང་བ་འདི་མེད། སྡོམ་ལ། དུད་འགྲོ་འགྲོད་པ་སོར་མོ་དང་། རྩེ་དང་ལྡན་ཅིག་སྤྲངས་བྱེད་དང་། སྲིད་དང་གདིང་མེད་གཞི་མེད་དང་། སྐྱེས་པ་མེད་པར་ལམ་འགྲོ་བའོ། །དེ་ལ་དུད་འགྲོ་གསོད་པ་ནི་རྟེན་བསམ་ནི་ཡང་། གཞི་སྦྱོར་ནི་དུད་འགྲོ་ཞེས་ཏེ། དུད་འགྲོར་གཏོགས་པའི་སྲོག་ཆགས་མིག་ལམ་དུ་སྣང་རུང་འདུ་ཤེས་མ་འཁྲུལ་པའམ། ཡིད་གཉིས་ཟ་བས་ཀུན་སློང་གསོད་འདོད་ཀྱིས། སྦྱོར་བ་རང་ངམ་བསྐོས་པས་གསོད་པར་བཅམས་ཏེ་རྒྱུན་དེས་ཤི་ན་ཇི་སྙེད་ཀྱི་ལྟུང་བའོ། །གསོད་སེམས་མེད་པར་ཡན་ལག་གཅོད་པ་དང་། བརྡེག་འཚོག་གཟུགས་བརྙན་འཇིག་པ་སོགས་ལ་ཉེས་བྱས་སོ། འགྱོད་པ་བསྐྱེད་པ་ལས་རྟེན་བསམ་པ་ཡང་། ཡུལ་ཆེད་ཅེས་ནས། སྦྱོར་བ་ནི་འགྱོད་ཅེས་ཏེ། དགེ་སློང་ཕ་རོལ་པོ་ལ་ཀུན་སློང་མེད་མི་བདེ་བ་སྐྱེ་འདོད་ཀྱི་བསམ་པས་བཞད་གད་ཡན་གྱིས་ཁྲིད་ལ་སྡོམ་པ་མ་སྐྱེས་སོ། སྐྱེས་ཀྱང་ཕམ་པ་བྱུང་ཞེས་སོགས་ཀྱིས་འགྱོད་པ་བསྐྱེད་དེ་དོན་གོ་བ་ན་ལྟུང་བའོ། །གག་ཆིལ་ལ་ནི་སོར་མོ

༄༅། །ཞེས་ཏེ། དགེ་སློང་ཕ་རོལ་པོ་ལ་སྐྱི་གཡའ་བའི་གནས་སུ་སྐྱི་གཡའ་བར་བསམ་པས་སྦྱོར་བ་བརྩམས་ཏེ་སྐྱི་གཡའ་བར་བྱས་པའི་རེག་བྱ་རེ་རེ་ལ་ལྟུང་བ་རེ་རེའོ། །ཆུ་ལ་རྩེ་བ་ལ་ཆུ་ལ་ཞེས་ཏེ་འཇིག་རྟེན་ན་གྲགས་པའི་ཆུ་ལ་རྐྱོད་བག་གིས་རང་ངམ་བསྐོས་པས་རྩེས་ཏེ་ལྟེ་བ་ནུབ་པའི་ཚད་དུ་ཞུགས་ན་ལྟུང་བའོ། །ཐུད་མེད་དང་ལྷན་ཅིག་ཉལ་བ་རྟེན་ཡུལ་ནི་ཡང་། སྦྱོར་བ་ནི་ལྷན་ཅིག་ཅེས་ཏེ། ཐུད་མེད་ཉེ་དུ་མིན་པར་རྟེན་རུང་། གནས་གཅིག་ཏུ་མཚམས་ཆོད་ན་འདོམ་གང་གི་ནང་། མཚམས་མཆོད་ན་འདོམ་དགུའི་ནང་དུ་གཉིས་ཀ་ཉལ་འདོད་ཀྱི་བསམ་པས་ཁྲིམས་གྲོགས་མེད་པར་མཚན་མོའི་མཐའ་རྫོགས་པ་ན་ལྟུང་བའོ། །སྔངས་པར་བྱེད་པ་ལ། རྟེན་ཡུལ་ནི་ཡང་། སྦྱོར་བ་ནི་སྡུགས་ཞེས་ཏེ། དགེ་སློང་ཕ་རོལ་པོ་ལ་འཇིགས་རྒྱུའི་ཡིད་དུ་མི་འོང་བ་ཤ་ཟ་སོགས་ཀྱི་འདོད་ཡོན་ལྟས་བཤད་གད་ཡན་གྱིས་འཇིགས་པ་བསྟན་ཏེ་སྐྲག་པ་སྐྱེས་ན་ལྟུང་བའོ། །ཡིད་འོང་གིས་སྔངས་ན་ཉེས་བྱས། ངེས་འབྱུང་གི་ཕྱིར་དམྱལ་བ་སོགས་བརྗོད་པ་ལ་ཉེས་པ་མེད་དོ། །སྦེད་པ་ལ། རྟེན་གཞི་ནི་ཡང་། སྦྱོར་དམིགས་ནི། སྦེད་དམ་ཞེས་སོགས་ཏེ་རབ་བྱུང་སྡེ་ལྔའི་ལྟུང་བཟེད་སོགས་འཚོ་བའི་ཡོ་བྱད་ཆུད་ཟ་བའི་རྐྱེན་མེད་པར་ཀུན་སློང་རྐྱ་སེམས་དང་ཕན་འདོད་ལས་གཞན་པས་རང་ངམ། བསྐོས་པས་བརྩམས་ཏེ་སྦས་ཟིན་ན་ལྟུང་བའོ། །གཏིང་མེད་དུ་སྤྱོད་པ་ནི། རྟེན་གཞི་ནི་ཡང་། སྦྱོར་བ་ནི་དེའི་

འོག་ཅེས་ཏེ། དགེ་སློང་རང་དང་ནོར་མི་གཅིག་པ་ལ་རྐུ་སེམས་མེད་ཅིང་དེས་གནང་བའི་གདིང་མེད་པར་ལོངས་སྤྱད་ན་ལྟུང་བ། གོས་ལས་གཞན་པའི་ཡོ་བྱད་ལ་ཉེས་བྱས། ལོངས་སྤྱད་པས་དགའ་བར་འགྱུར་ན་ལྟུང་བ་མེད་དོ། །ལྷག་མས་སྐུར་འདེབས་ལ་རྟེན་བསམ་ནི་ཡང་། ཡུལ་ནི་དགེ་སློང་། སྦྱོར་བ་དགེ་འདུན་ཞེས་ཏེ། དགེ་སློང་ཕ་རོལ་པོ་ལ་མཐོང་ཐོས་དོགས་པའི་གཞི་མེད་པར་ཉམས་པར་འདོད་པས་འདུ་ཤེས་བསྒྱུར་ཏེ་ཀུན་སློང་སྐུར་འདོད་ཀྱི་བསམ་པས། སྦྱོར་བ་མིང་ནས་བཟུང་སྟེ་ལྷག་མས་སྐུར་པ་བཏབ་པའི་དོན་གོ་བ་ན་ལྟུང་བའོ། །བུད་མེད་དང་ལྷན་ཅིག་ལམ་འགྲོ་ནི། རྟེན་གཞི་ནི་ཡང་། སྦྱོར་བ་ནི་ལྷན་ཅིག་ཅེས་ཏེ། བུད་མེད་ལུས་བསྟེན་རུང་། ཉེ་དུ་མིན་པ། ཁྲིམས་གྲོགས་མེད་པར་ལྷན་ཅིག་རྒྱང་གྲགས་འདས་པ་ན་ལྟུང་བའོ། །དེའི་ཕྱེད་ལ་ཉེས་བྱས་སོ། །བུད་མེད་ཀྱི་ལམ་བསྒྲིལ་བྱེད་པ་སོགས་ལ་ཉེས་པ་མེད་དོ། །ཇོམ་ལ། རྐུ་དང་ཉི་ཤུ་མ་ལོན་དང་། །བཀོ་དང་མགྲོན་དང་བསླབ་པ་དང་། །འཐབ་དང་མི་སློ་འགྲོ་བ་དང་། །མ་གུས་ཚང་འབྲུང་དུས་མིན་པའོ། །རྐུན་མ་དང་ལྷན་ཅིག་ལམ་འགྲོ་ནི། རྟེན་གཞི་ནི་ཡང་། སྦྱོར་བ་ནི་འགྲོན་ཞེས་ཏེ། གྲོང་འཇོམས་པ་དང་། སོ་གམ་དྲུལ་བའི་ཆོམ་རྐུན་བཅས་པས་ལོན་ན་སྐྱེ་ལ་ཉེས་བྱས་ཡིན་ནོ། །ས་བཀོ་བ་དང་། རྟེན་གཞི་ནི་ཡང་ཞེས་དང་། སྦྱོར་བ་ནི་བཀོ་ཞེས་ཏེ། ན་བ་སོགས་ཀྱི་རྐྱེན་མེད་པར་གྲགས་པའི་ས་

༄༅། །འཕགས་པ། རང་དམ་བསྒོམས་པས་སོར་བཞི་ཡན་ཆད་བསྒོམས་ན་ལྟུང་བའོ། །ས་ཉམས་པ་དང་བྱེ་མ་སོགས་ལ་ཉེས་བྱས་སོ། །མགྲོན་དུ་བོས་པ་ལས་རིང་དུ་བསྡད་པ་ལ། རྐྱེན་གནང་བའི་ཚད་ནི་ཡང་། འདས་པ་ནི་དེ་ལས། གནང་དུས་བྱེ་བྲག་ནི་སོ་སོར་ཞེས་ཏེ། རྐྱེན་དང་མི་ལྡན་པར་སྦྱིན་བདག་གིས་དུས་ཇི་ཙམ་མགྲོན་དུ་བོས་པ་ལས་རིང་དུ་འདུག་སྟེ། ཟ་འདོད་ཀྱི་བསམ་པས་སྦྱིན་བདག་གིས་ཅི་ཙམ་འདོད་ཀྱི་བར་བཞུགས་ཞེས་པ་ལྟ་བུ་མེད་པར་མགྲོན་རྫོགས་པའི་འོག་ཏུ་ཡང་ཟ་བར་བརྩམ་སྟེ་མགུལ་དུ་མེད་པ་ལ་ལྟུང་བའོ། བསླབ་པ་ཉེར་འཛོག་སྤོང་བ་ནི་རྐྱེན་ཁྲིད་གསོད་ཀྱི་དུས་ནི་ཡང་། སྤྱོར་བ་ནི་དེ་དག་ཅེས་ཏེ་དགེ་སློང་ཕ་རོལ་འདུལ་བར་གཏོགས་པའི་བསླབ་བྱ་མ་བསླབ་པོ་ཞེས་པ་ན་མ་འབྲུལ་ཞིང་ཀུན་སློང་བསྒྱུར་ཏེ་མི་སློབ་པ་སྨྲ་འདོད་ཀྱི་བསམ་པས། སྤྱོར་བ་བསླབ་པ་ཉེར་འཛོག་པོ་ལ་ཁྱོད་ཀྱིས་མི་ཤེས་ཏེ་གཞན་ལ་འདྲི་ཡི། དེའི་བར་བསླབ་པ་འདི་ལ་མི་སློབ་ཅེས་སྨྲ་བ་བརྩམས་ཏེ་དོན་གོ་ན་ལྟུང་བའོ། །ཉན་རྣ་ལས་ཕྱུར་པ་ལ་རྐྱེན་གཞི་ནི་ཡང་། སྦྱོར་བ་ཕྱེད་ནི་དགེ་སློང་ཞེས་ཏེ། ཕ་རོལ་པོ་རྩོད་བླར་ཕྱུར་པ་དག་རྩོད་པ་གཞི་ལས་གང་རུང་བྱེད་པ་ན་ཉོར་བ་དང་རྩོད་པ་ཞི་འདོད་མིན་པས་དཀྲུགས་པའི་ཆེད་དུ་ཉན་འདོད་ཀྱི་བསམ་པས་རྣ་བ་གཏོད་ནས་དོན་གོ་བ་ན་ལྟུང་བའོ། །དོན་མ་གོ་ན་ཉེས་བྱས། གྲོགས་སོགས་ཀྱི་སར་འགྲོ་བ་ན་སེ་གོལ་གྱི་བརྡ་བྱེད། མི་སྨྲ་བ་འགྲོ་བ་ལ་རྐྱེན་

གཞི་ནི་ཡང་། སྦྱོར་བ་དམིགས་བསལ་ནི་ཅང་མི་སྨྲ་ཞེས་ཏེ། དགེ་སློང་ཁ་སྐོང་བར་འོས་པས་དགེ་འདུན་གྱི་ནང་དུ་ལས་ལ་འདུས་པ་ན་གསོལ་བ་ཙམ་གྱིས་ལས་མ་བྱས་པར་གནས་དེ་ནས་དགེ་སློང་འཕོད་པ་ལ་མ་སྨྲས་པར་འགྲོ་བ་བརྩམས་ཏེ། ལས་ཐོས་པའི་ཉེ་འཁོར་འདས་པར་ཕྱིན་པ་ན་ལྟུང་བའོ། །མ་གུས་པ་ལ། གུས་པར་མི་བྱེད་ན་ཞེས་ཏེ། སངས་རྒྱས་ཀྱི་གསུང་དང་། དགེ་འདུན་གྱི་ཞལ་ཏ་བ་ཆོས་ལྡན་གྱིས་བསྒོ་བ་རང་གིས་བསླབ་པ་ལ་འགལ་བ་བྱེད་འདོད་ཀྱི་སྦྱོར་བ་གཞིག་འགྲེལ་མ་བྱས་པར་འགལ་བར་བྱས་ན་ལྟུང་བའོ། །མཁན་སློབ། རྒྱལ་པོ། དགྲ་བཅོམ། གནས་བརྟན་གྱི་བཀའ་བཅག་ན་ཉེས་བྱས་སོ། །སྨྱོས་འགྱུར་འཐུང་བ་ནི། གཞི་ནི་འབྲུའི་ཆང་། སྦྱོར་བ་མཐུང་ན་ཞེས་ཏེ། ཕབ་བཏབ་པ་འབྲུའི་ཆང་དང་། མ་བཏབ་པ་རྒྱུན་སོགས་བཅོས་པའི་ཆང་དངོས་སམ། སྦྱང་ཚིག་ལ་སོགས་སྨྱོས་པའི་ནུས་ཅན་ལོངས་སྤྱོད་པར་བརྩམས་ཏེ། །མགུལ་དུ་མིད་པ་ན་ལྟུང་བའོ། །སྨྱོས་པའི་ནུས་པ་མེད་པར་དྲི་བྲོ་བ་དང་། ལུས་མིན་པ་ཁ་བཤལ་བ་དང་། ལུས་ལ་བསྐུད་པ་སོགས་ཉེས་བྱས། ནད་པས་མི་མིད་པར་ཁ་བཤལ་བ་དང་ལུས་ལ་བསྐུད་པ་ཙམ་ལ་ཉེས་པ་མེད་ཅིང་། ཚང་བསྐོལ་བ་ལ་ཉེས་མེད་དུ་གསུངས་པ་ནི་རོ་ནུས་མེད་པ་ལ་དགོངས་པའོ། །དུས་མིན་པར་འགྲོ་བ་ལ། ཉིན་བཀག་པའི་དུས་ཡང་། སྦྱོར་བ་དམིགས་བསལ་གྲོང་དུ་འཇུག་ཅེས་ཏེ། སྲ་བརྒྱུད་མ་བཏིང་ཞིང་བར་ཆད་ཀྱི་རྐྱེན་

༄༅། །དང་མི་ལྡན་པའི་དགེ་སློང་གནས་ན་འཁོད་པའི་རབ་ཏུ་བྱུང་བ་ལ་མ་སླས་པར་གནས་དེ་ནས་ཁྱིམ་པའི་གནས་སུ་ཉེ་མ་ཕྱེད་ཡོལ་ནས་སྐྱ་རེངས་མ་ཤར་གྱི་བར་དུ་འདུ་ཤེས་དུ་མིན་ལ། དེར་ཤེས་པའི་ཐེ་ཚོམ་ཟ་བས་སྒྱུར་བ་བརྩམས་ཏེ་རང་གནས་ཉེ་འཁོར་ལས་འདས་ན་ལྟུང་བའོ། །སྡོམ་ལ། ཟས་བཅས་སྐྱ་རེངས་ད་གདོད་དང་། །ཁབ་རལ་དང་ནི་ཁྲི་རྐང་དང་། །གདལ་དང་གདན་དང་གཡན་དགབ་དང་། །རས་ཆེན་བདེར་གཤེགས་ཆོས་གོས་སོ། །ཞེས་པའི་དང་པོ་ཟས་བཅས་ལ་ཡང་ཞེས་ཏེ། །འདི་ལ་སྔ་དྲོ་གྲོང་རྒྱུ་དང་ཕྱི་དྲོ་གྲོང་རྒྱུ་གཉིས་ལས། དང་པོ་ནི། རྟེན་དགེ་སློང་དེའི་ཚིག་གིས་དགེ་འདུན་རྣམས་སྦྱིན་བདག་ཁྱིམ་པ་ཡིན་པའི་ཁྱིམ་དུ་ཟས་ལ་སྤྱན་དྲང་པ་ན་སྦྱིན་བདག་ལ་དུས་མ་ཡོལ་བར་བྲིམས་ཞེས་མ་བསྒོ་བར་གྲོང་དུ་རྒྱུ་འདོད་ཀྱི་བསམ་པ་རྐྱེན་དང་མི་ལྡན་པར་གྲོང་གཞན་དུ་སྒྱུར་བ་འགྲོ་བར་བརྩམས་ཏེ་གྲོང་གསུམ་པ་ལ་སོགས་པར་རྒྱུས་པ་ན་ལྟུང་བའོ། །གཉིས་པའི་དབང་དུ་བྱས་ན། དགེ་སློང་འཁོད་པ་ལ་སླས་ཀྱང་ཉེན་ཕྱེད་ཡོལ་ནས་སྐྱ་རེངས་ཐ་མ་མ་ཤར་བར་ཁྱིམ་བཞི་སོགས་སུ་འགྲོ་ན་ལྟུང་བའོ། །རྒྱལ་པོའི་ཕོ་བྲང་དུ་ནུབ་མོ་འགྲོ་བ་ལ་རྟེན་བཀག་པའི་དུས་ནི་ཡང་། གཞི་མཐར་ཐུག་ནི་རྒྱལ་པོ་ཞེས་ཏེ། རྒྱལ་པོ་སོགས་ཆོས་ལྡན་གྱི་དོན་ལ་བོས་པ་དང་། དགོས་པ་ཁྱད་ཅན་དང་། རྐྱེན་གཞན་དང་མི་ལྡན་པར་རྒྱལ་པོའི་ཕོ་བྲང་དང་བཙུན་མོའི་གནས་སུ་དམར་ཐག་

ཆོད་ནས་སྐྱ་རེངས་མ་ཤར་གྱི་བར་དེར་འདུ་ཤེས་སམ། ཡིད་གཉིས་ཟ་བར་སྦྱོར་བས་བརྩམས་ཏེ། དེའི་སྒོ་བཅད་ན་གཏན་པའི་གནས་དང་། མ་བཅད་ན་གཏན་པ་གཉིས་འགྱུར་བའི་སླར་སླེབ་ན་ལྟུང་བའོ། །བསླབ་གཞི་ཁྱད་གསོད་ལ། རྟེན་ཁྱད་དུ་གསོད་པའི་དུས་ནི་ཡང་། སྦྱོར་བ་ནི་འདི་སྐད་ཅེས་ཏེ། སོ་ཐར་གྱི་མདོ་ལན་གཉིས་མན་ཆད་ཐོས་པའི་དགེ་སློང་གིས་གསོ་སྦྱོང་གི་དུས་སུ་བཞད་བགད་ཡན་གྱིས་བསླབ་གཞི་ཁྱད་གསོད་ཀྱི་ཚིག་སྨྲས་ཏེ་མཐར་འདུལ་བར་གཏོགས་པའི་བསླབ་པ་ཁྱད་དུ་གསོད་ན་ལྟུང་བའོ། །ཁབ་རལ་འཚོས་པའི་རྟེན་གཞི་ནི་ཡང་། སྦྱོར་བ་དམིགས་གསལ་ནི་བྱེད་དམ་སོགས་ཕྱིར་བཅོས་ནི་བཅག་ནས་ཞེས་ཏེ། བ་སོ་དང་རུས་པ་དང་རྭ་དང་རིན་པོ་ཆེ་ཡུལ་དུས་དེར་དཀོན་ཅིང་རིན་ཆེ་བའི་རྒྱུ་ལས་ཁབ་རལ་བཅོས་ཏེ་ཟིན་པ་ན་ལྟུང་བའོ། །ལྟུང་བ་འདི་བཤགས་དུས་ཁབ་རལ་བཅག་གམ་ཞེས་འདྲིའོ། །ཁྲི་རྐང་འཚོས་པ་ལ། རྟེན་གནང་ཚད་ནི་ཡང་། འདས་པ་ནི་དེ་ལས་ཏེ། དགེ་འདུན་གྱི་ཁྲིའམ་ཁྲིའུ་རྐང་པ་སུ་གར་གཞུག་པ་མན་ཆད་ཁྲི་གང་ཚད་ཡིན་ལ། དེ་ལས་ལྷག་པ་སྦྱོར་བ་རང་ངམ་བསྐོས་པས་བརྩམས་ཏེ་མཐར་ཐུག་ལྷག་པོ་ཟིན་ན་ལྟུང་བ། གང་ཟག་གི་དད་མོལ་ཆེ་མཐོ་ལ་འདུག་ན་ཉེས་བྱས་སོ། །ཁྲི་རྐང་གདིང་བ་གཡན་དགབ་རས་ཆེན་ཚད་ལྷག་བཞི་བཤགས་པའི་ཆེ་བཤགས་ཡུལ་གྱིས་བཅད་དམ་ཞེས་མ་དྲིས་ན་ཉེས་བྱས་སོ། །ཤིང་བལ་གྱིས་གོས་གསར་བ་བྱས་པ་ལ་

༄༅། །རྟེན་གཞི་ནི་ཡང་། སྦྱོར་བ་ནི་བདལ་ལམ། ཕྱིས་བཅོས་ནི་བསྡུས་ནས་ཞེས་ཏེ། དགེ་འདུན་གྱི་གནས་མལ་ཤིང་བལ་གྱིས་སྦྱོར་བ་རང་གནམ་བསྐོས་པས་མཐར་གོས་པར་བྱེད་ན་ལྟུང་བའོ། གང་ཟག་གི་ལ་
ཉེས་བྱས་སོ། །འདི་བཤགས་དུས་ཤིང་བླ་བསྡུ་དགོས་སོ། །གདིང་བ་ལ་རྟེན་གནང་ཚད་དགེ་སློང་། འདས་པ་ཕྱིར་བཅོས་ནི་དེ་ལས་ཏེ། གདིང་ཚད་སྲིད་ཁྲུ་གསུམ། ཞེས་ཁྲུ་དོ་དང་སོར་དྲུག སྲིད་དུ་མི་ཆོག་ན་ཁྲུ་
ཕྱེད་དོ་བསྐྱེད་དོ། །གཡན་དགབ་ལ་རྟེན་དགེ་སློང་གིས། འདས་པ་ཕྱིར་བཅོས་ནི་དེ་ལས་ཞེས་ཏེ། དེའི་སྲིད་ཁྲུ་དྲུག་ཞེང་ཁྲུ་གསུམ། རས་ཆེན་ལ་རྟེན་གནང་ཚད་དགེ་སློང་གིས། འདས་པ་ནི་དེ་ལས་ཞེས་ཏེ། དེའི་
ཚད་སྲིད་ཁྲུ་དགུ། ཞེང་ཁྲུ་གསུམ་དང་སོར་བཅོ་བརྒྱད། འདི་གཤེགས་ཆོས་གོས་ཀྱི་ཚད་གྱུར་ལ་རྟེན་སྦྱོར་བ་ནི་དགེ་སློང་། གནང་བའི་ཚད་ནི་དེ་ལས་ཞེས་ཏེ། སྟོན་པའི་བླ་གོས་དང་སྣམ་སྦྱར་གྱི་ཚད་ནི་སྲིད་དུ་སྟོན་པ་
རང་གི་ཁྲུ་ལྔ། ཞེང་དུ་ཁྲུ་གསུམ། སྟོན་པའི་ཁྲུ་རེ་རེ་ལ་མི་འབྲིང་པོའི་ཁྲུ་གསུམ་ཡིན་པས་སྟོན་པའི་ཆོས་གོས་གཅིག་ལ་མི་འབྲིང་པོའི་ཆོས་གོས་དགུ་འགྱུར་རོ། །དེས་ན་སྟོན་པའི་སྐུ་ལུས་ཙམ་མེད་པར་དེའི་ཆོས་གོས་
ཀྱི་ཚད་ཙམ་མམ། དེ་ལས་ལྷག་པར་སྦྱོར་བ་བརྩམས་ཏེ་ཟིན་ན་ལྟུང་བའོ། །འདོན་པ་མཇུག་བསྡུ་པ་ནི། ཚེ་དང་ལྡན་པ་ཞེས་དང་། རྣམ་གཞག་བསྒྲགས་པ་ནི་དེ་ལས་ཞེས་སོ། །སོ་སོར་བཤགས་པ་ལ། སྒྲོ་སྐུར་

སྤྱངས་དོན་དུ། སྡོམ་ལ། གྲོང་དང་ཁྱིམ་གཞན་གཉིད་དང་ནི། །བསླབ་པ་དང་ནི་དགོན་པ་སྟེ། །སངས་རྒྱས་ཕན་པ་གསུངས་པ་ཡིས། །སོ་སོར་བཤགས་པ་བྱ་བར་གསུང་། །ཞེས་བསྟན་ནས་འདོན་པའི་ལུང་འབོག་པ་ནི་ཚོ་དང་ལྡན་པ་ཞེས་སོ། །དགེ་སློང་མ་ལས་ཟ་མ་ལེན་པའི་སོ་སོར་བཤགས་པ་ནི་རྟེན་ཡུལ་ཡང་། དངོས་སྦྱོར་ཕྱིར་བཅོས་རང་ཞེས་ཏེ། དགེ་སློང་མ་ཉེ་དུ་མིན་པ་ལ་ཟས་བླངས་ཏེ་སྦྱོར་བ་རང་དང་དགེ་སློང་མ་གཉིས་ཀ་གྲོང་དམ་ལམ་པོ་ཆེ་ན་འདུག་སྟེ་དེས་དེ་ལ་ཟས་བླངས་ཏེ་ཟོས་པ་ན་སོར་བཤགས་དང་པོའོ། །གྲལ་རིམ་དུ་མ་ཕེབ་པར་འབྲིམ་དུ་འཇུག་པ་ལ་བཟློག་པར་ཟ་བ་ལ་རྟེན་གཞི་ནི་དགེ་སློང་། སྦྱོར་བ་ཕྱིར་བཅོས་ནི་དེ་སྐད་ཅེས་ཏེ། སྦྱིན་བདག་ཁྱིམ་པས་དགེ་འདུན་གདུགས་ཚོད་ཀྱི་ཕྱིར་སྤྱན་དྲངས་པ་ན། དགེ་སློང་མས་བསྒོ་བཤམས་ཀྱིས་ངོས་མགྲོན་བྱས་པ་ལ། དགེ་སློང་གིས་སྲིང་མོ་ཁྱོད་དགེ་སློང་རྣམས་ཟས་ཟོས་ཟིན་གྱི་བར་དུ་རེ་ཞིག་མ་བསྒོ་བར་སྡོད་ཅིག་ཅེས་མ་བསྒོ་བར་བསྒོ་བཤམས་བྱས་པ་ཟ་འདོད་ཀྱི་བསམ་སྦྱོར་གྱིས་མཐར་ཐུག་མགུལ་དུ་མིད་པ་ན་ལྟུང་བའོ། །བསླབ་པ་དྲལ་ཏེ་ཁྱིམ་དུ་འཇུག་པ་ལ་རྟེན་གཞི་ནི་བསླབ་པ་དག །སྦྱོར་བ་ཕྱིར་བཅོས་ནི་རང་གིས་ཤེས་ཏེ། དེ་ཡང་བསླབ་པའི་སྡོམ་པ་བྱིན་པའི་ཁྱིམ་དུ་མ་བོས་པར་བསླབ་པའི་སྡོམ་པ་བཅས་པ་ལ་གཏོགས་པའི་དགེ་སློང་གི་ཁྱིམ་དུ་ཟས་འདོད་ཀྱི་བསམ་སྦྱོར་གྱིས་མཐར་ཐུག་བཟའ་བཅའ་མགུལ་དུ་

༄༅། །མིད་པ་ན་ལྟུང་བའོ། །ནགས་མ་བརྟགས་པ་ལས་གྱུར་པ་ལ། རྟེན་ཡུལ་ནི་དགེ་འདུན། སྦྱོར་བ་ཕྱིར་བཅོས་ནི་བསླངས་ཏེ། དེ་ཅི་ལྟར་དག་པར་བྱ་བ་ནི་དགེ་སློང་དེ་ཞེས་སོགས་ཏེ། ལྟུང་བ་འདི་བཞི་ནི་ལྟོ་བདུན་ལས་གྱུར་པ་དགེ་འདུན་གྱི་ཀུན་རར་སྨྲེ་སྔགས་ཀྱི་སྒོ་ནས་བཤགས་དགོས་པ་དགེ་སློང་དེ་ཞེས་སོགས་ཀྱི་འདོན་པ་འདི་ནི་སོར་བཤགས་བཞི་ཀའི་མཐར་སྦྱར་ལ། རྟེན་དགེ་སློང་གིས་ནགས་ཞུལ་བར་བསྒོས་པ་ན་འཇིགས་བཅས་ཀྱི་ནགས་མ་ཞུལ་བར། ཁྱིམ་པ་ཉེ་དུ་མིན་པ་ལས་ཟས་བསླངས་ཏེ། ནགས་མ་ཞུལ་བར་ཤེས་བཞིན་དུ་མཐར་ཐུག་མགུལ་དུ་མིད་པ་ན་སོ་སོར་བཤགས་པའོ། འདོན་པ་བསྡུ་བ་ནི་ཚེ་དང་ལྡན་པ་ཞེས་པ་དང་། རྣམ་གཞག་བསྒྲགས་པ་ནི་དེ་ལས་ཞེས་སོ། །ཉེས་བྱས་ཀྱི་སྡེ་ལས་སྒྲོ་སྐུར་སྤང་བ་ནི། སྡོམ་ལ། ཤམ་ཐབས་ལ་ནི་རྣམ་བདུན་དང་། །སྟོད་གཡོགས་ལ་ཡང་རྣམ་གསུམ་དང་། །ཤིན་ཏུ་བསྡམས་པ་ལ་སོགས་ལྔ། །མགོ་གཡོགས་ལ་སོགས་རྣམ་པ་ལྔ། །མཆོངས་ལ་སོགས་པ་རྣམ་ལྔ་དང་། །ལུས་ལ་སོགས་པ་རྣམ་པ་ལྔ། འདུག་པར་བྱ་བ་དགུ་དག་དང་། །བྱིན་ལེན་བྱ་བ་བརྒྱད་རྣམས་སོ། །ཞེས་པའོ། །འདོན་པའི་ཆེད་དུ་ལུང་འབོགས་པ་ནི། ཚེ་དང་ལྡན་པ་ཞེས་སོ། །དེ་ལས་གོས་བསྒོ་བའི་སྡེ་ནི། ཤམ་ཐབས་ཟླུམ་པོར་བསྒོ་བར་བྱའོ། །ཕྲུས་གོང་དུ་རྩེངས་པ་མ་ཡིན་པ། ལོང་བུར་འཇོལ་བ་མ་ཡིན་པ། སྦ་བྲུར་གྱི་ཐད་ཀར་གླང་པོ་ཆེའི་སྣ་

ལྟར་ནར་བ་མ་ཡིན་པ། ཏ་ལའི་ལོ་མ་ལྟར་སྣ་རག་གི་གོང་སུ་ལྟེབ་པ་མ་ཡིན་པ། འབྲུའི་ཕུང་པོ་ལྟར་རག་ཡར་མར་གྱི་བར་དུ་ཐུམ་པོར་འོང་བ་མ་ཡིན་པ། སྦྲུལ་མགོའི་གདེང་ཀ་ལྟར་སྣ་རགས་ཀྱི་སྟེ་ནས་ཁ་ཕྱིར་གདེངས་པ་མ་ཡིན་པའོ། །ཆོས་གོས་ལ་སྟེང་འོག་གི་མཐའ་ཟླུམ་པོར་བསྒོ་ཞིང་རྒྱེངས་འཛོལ་མ་ཡིན་པའོ། །ལམ་འཇུག་གི་སྡེ་ལ། ལུས་སེམས་ཤིན་ཏུ་མཉམ་པར་བཞག་པས་བསྡམས་ཤིང་གོས་ཀྱིས་ལུས་ཁྱབ་པར་བསྒོ་བ་དང་། སྣྲ་བསྒྲུང་བ་དང་། མིག་གཡེང་བ་མིག་གི་རྫི་མ་བཙུམ་པར་མི་ལྟ་བ་དང་། གཉའ་ཤིང་གང་ཙམ་དུ་བལྟ་ཞིང་འགྲོ་བའོ། །མགོ་གོས་ཀྱིས་མི་གཡོགས་པ་དང་། གོས་མི་བརྗེ། གོས་ཕྲག་པ་གཉིས་སུ་མི་གཟར། ལག་པ་གཡས་གཡོན་མདུན་གྱི་ཕྱོགས་སུ་མི་བསྐྱོལ། དེ་བསྐྱུར་ནས་ལྟག་པར་མི་བསྐྱོལ། མི་འཚོངས། རྐང་པ་མི་བསྐྱང་། རྐང་པ་མཉམ་དུ་ཙོག་ཕུར་མི་སྡོ། རྐང་པ་ཡི་བྲང་པ་ཁོ་ནས་མི་འགྲོ། དཀྱུར་ལག་སོར་གཏད་ནས་གྲུ་མོ་སྟུང་སྟུང་དུ་མི་འགྲོ། ལུས་མི་བསྒྱུར། ལག་པ་མི་དཀྱོག །མགོ་མི་བསྒྱུར། གཉིས་ཕྲག་པ་མི་སྦྲད། གཉིས་ལག་པ་མི་སྦྲེལ་བ་ཁྲིམ་དུ་འགྲོ་བ་ལ་བསླབ་པར་བྱའོ། །སྟན་ལ་འདུག་པའི་སྡེ་ལ། གཞན་གྱིས་མ་བསྒོ་བར་སྟན་ལ་མི་འདུག་རང་གིས་མ་བརྟག་པར་མི་འདུག །ལུས་ཀྱི་ལྕིད་ཕབ་སྟེ་མི་འདུག །རྐང་པ་བརྐྱང་སྟེ་མི་བསྐྱོལ། ལོང་བུའི་སྟེང་དུ་ལོང་བུ་མི་བཞག །རྐང་པ་ཁྲི་འོག་ཏུ་མི་དགུག །ཐད་ཀར་མི་གདངས། འདོམ་

༄༅། །སྒྲ་བར་བྱའོ། །ཟས་བསླང་བའི་སྐྱེ་ནི། འདུལ་བ་དང་འཇིག་རྟེན་གཉིས་དང་མི་འགལ་བར་ལེགས་པར་ཟས་བསླང་བར་བྱའོ། །ལྷུང་བཟེད་ཀྱི་མུ་དང་ཁ་ད་ཆད་དུ་མ་ཡིན་པ། ཚོད་མ་དང་འབྲས་མཉམ་པ་མ་ཡིན་པ། རྒྱན་རིམ་མཐར་ཆགས་སུ་ལེན་པ་དང་། ལྷུང་བཟེད་ལ་བལྟ་ཞིང་ལེན་པ་དང་། བཟའ་བཅའ་མ་འོངས་པར་ལྷུང་བཟེད་མི་བཟེད་པ་དང་། ཚོད་མ་འདོད་པས་འབྲས་ཆེན་མི་དགབ་ཅིང་། འབྲས་ཆེན་འདོད་པས་ཚོད་མ་མི་དགབ། བཟའ་བཅའི་སྟེང་དུ་ལྷུང་བཟེད་མི་བཟུང་བར་བསླབ་པར་བྱའོ། །ཟས་བཟའ་བའི་སྐྱེ་ནི། སྡོམ་ལ། ཟས་ལ་ལེགས་པར་བྱ་བ་དྲུག །ཙུག་ཙུག་ལ་སོགས་རྣམ་པ་ལྔ། །འབྲུ་ནས་ཐ་དད་བྱེད་པ་ལྔ། །ལག་པ་བལྡག་ལ་སོགས་པ་ལྔ། །ཞེས་འཇིག་རྟེན་དང་འདུལ་བ་མི་འགལ་བར་ལེགས་པར་ཟས་བཟའ་བ་དང་། ཁམ་ཧ་ཅང་ཆུང་བ་མ་ཡིན། ཆེས་པ་མིན་པ། ཁམ་རན་པ། ཁམ་མ་གཟས་པར་ཁ་མི་གདངས། ཁ་བཀང་སྟེ་མི་སྨྲ་བར་བསླབ་པར་བྱའོ། ཙུག་ཙུག་དང་། ཅག་ཅག་དང་། ཧུ་ཧུ་དང་། ཕུ་ཕུ་དང་། ལྕེ་ཕྱུང་སྟེ་བཟའ་བར་མི་བྱའོ། །འབྲུ་རེ་རེ་ནས་མི་བཟའ། ལྕེའི་མི་བལྡག །མཁུར་བ་མི་སྦོ། སྐན་མི་ཏོག །ཁམ་འཕྲོ་མི་བཅད་པར་བཟའ་བར་བྱའོ། །ཟས་ཀྱིས་འབགས་པའི་ལག་པ་མི་བལྡག །ལྷུང་བཟེད་མི་འཕྱོག་ལག་པ་མི་སྤྲུག །ལྷུང་བཟེད་དུ་ཟས་མི་སྐྱུམ། ཟས་ལ་མཆོད་རྟེན་འདྲ་བ་བཅོས་ཏེ་མི་ཟ་བར་བསླབ་པར་བྱའོ།

།ལྷུང་བཟེད་སྨྱུད་པ་ལ་སོགས་པའི་སྡེ་རྣམས་ནི། སྤོམ་ལ། འཕྱོ་ལ་སོགས་པ་རྣམ་པ་བཞི། ལྷུང་བཟེད་ལ་ཡང་རྣམ་པ་བཅུ། །འཕྲེང་བ་བྱེད་ལ་སོགས་པ་ལྔ། །མགོ་གཡོག་ལ་སོགས་རྣམ་པ་ལྔ། །ཏོ་ཀེར་ཅན་ལ་སོགས་པ་ལྔ། །གླང་ཆེན་ལ་སོགས་ཞོན་པ་ལྔ། །ལག་ན་མཁར་བ་ལ་སོགས་དྲུག །ན་བ་རྣམ་པ་བཞི་རྣམས་སོ། །ཞེས་པ་ལས་དྲུང་ན་མོ་ཡི་དགེ་སློང་གི་ལྷུང་བཟེད་ལ་འཕྱོ་ཕྱིར་མི་བལྟ། འབགས་པའི་ལྷུང་བཟེད་མི་བཟུང་། སྦྱིན་བདག་ལ་མ་བྲིས་པར་འབགས་ཆུ་མི་དབོ། ལྷུང་བཟེད་དུ་ཟས་ཀྱི་ལྷག་མ་བླུག་སྟེ་མི་འདོར། ཆུ་གཙང་མས་ལྷུང་བཟེད་ལན་གསུམ་བཀྲུས་ཏེ་གཙུག་ལག་གི་ཚིགས་སུ་བཅད་པས་ཆུ་སྦྱིན་དུ་བྱ། འོག་གཞི་མེད་པའི་ཕྱོགས་སུ་མི་བཞག །གད་ཁ་དང་། གཡང་ས་དང་། བཀན་སར་མི་བཞག །འཕྲེང་སྟེ་མི་བགྲུ། རྒྱུན་ལས་བཟློག་སྟེ་མི་གཏུ། ལམ་མདོར་མི་བཞག །ཆོས་བཤད་པའི་སྡེ་ནི། འདུག་པ་ལ་འཕྲེང་སྟེ་དང་། ཉལ་བ་ལ་འདུག་སྟེ་དང་། སྟན་མཐོན་པོ་ལས་དམའ་བ་དང་། མདུན་དུ་འགྲོ་བ་ལ་ཕྱི་ནས་དང་། ལམ་དུ་འགྲོ་བ་ལ་ལམ་འགྲམ་ནས་ཆོས་མི་བཤད་དེ། ན་བ་ནི་མ་གཏོགས་སོ། །མགོ་གཡོགས་པ་དང་། བརྗེས་པ་དང་། གཟར་བ་དང་། གཉའ་གོང་དུ་བསྣོལ་བ་དང་། ལྟག་པར་བསྣོལ་བ་ལ་ན་བ་མ་གཏོགས་ཏེ་ཆོས་མི་སྟོན། སྣ་ཏོ་ཀེར་ཅན་དང་། ཞྭ་དང་། ཅོད་པན་དང་། ཕྲེང་བ་དང་། མགོ་དཀྲིས་པ་ལ་ན་བ་མ་

༄༅། །གཏོགས་ཏེ་ཆོས་མི་སྟོན། གླང་པོ་ཆེ་དང་། རྟ་དང་། ཁྱོགས་དང་། བཞོན་པའི་སྟེང་ན་སྟེ་ཤིང་རྟ་སོགས་དང་། མལ་ལྷམ་གྱོན་པ་ལ་ན་བ་མ་གཏོགས་ཆོས་མི་སྟོན། མཁར་བ་དང་། གདུགས་དང་། མཚོན་དང་། རལ་གྲི་དང་། གོ་ཆ་གྱོན་པ་ལ་ན་བ་མ་གཏོགས་ཆོས་མི་སྟོན། སྤྱུབ་པའི་སྡེ་ནི། འགྲེང་བ་དང་། ཆུ་དང་། རྩྭ་སྔོན་གྱི་ཕྱོགས་སུ་གཤང་གཅི་མཆིལ་སྣབས་སྐྱུགས་རྡུག་ན་བའི་རྐྱེན་གྱིས་མ་གཏོགས་ཏེ་མི་འདོར། རྒྱུ་བ་དགག་པའི་སྡེ་ནི། གནོད་པ་འབྱུང་བ་མ་གཏོགས་ཤིང་ལ་མི་གང་གིས་མཐོ་བར་མི་འཛེག་པར་བསླབ་བོ། །འདོན་པ་བསྡུ་བ་ནི་ཆེ་དང་ལྡན་པ་ཞེས་སོ། །རྣམ་གཞག་བསྒྲགས་པ་ནི་དེ་ལས་ཞེས་སོགས་སོ། །ད་ནི་སོ་སོར་ཐར་པའི་མདོར་བསྟན་པ་ཡོངས་སྦྱོངས་ཀྱི་གཞི་དང་། བདེ་བར་གནས་པའི་རྐྱེན་གྱི་གཞི་མ་སྨོས་ཀྱང་འདིར་ཁ་བསྐངས་ནས་འཆད་པ་ལ། དང་པོ་ཡོངས་སྦྱོང་གི་གཞི་ལ། གསོ་སྦྱོང་། །དབྱར་གནས། དགག་དབྱེ་སྟེ་གསུམ་ལས། དང་པོ་གསོ་སྦྱོང་གི་དོན་ནི། བསླབ་པ་གསུམ་དག་གསོ་ཞེས་སྦྱོང་བར་བྱེད་པ་སྟེ། མཐུན་པའི་གསོ་སྦྱོང་དང་། ཞི་གནས་ཀྱི་གསོ་སྦྱོང་གཉིས་ལས། དང་པོ་ནི། ལྷག་པ་ཚུལ་ཁྲིམས་ཀྱི་བསླབ་པ་གསོ་ཞིང་སྦྱོང་བར་བྱེད་ལ། ཕྱི་མས་ནི་བསླབ་པ་ཞི་གནས་ཀྱི་ཏིང་ངེ་འཛིན་གསོ་ཞིང་སྦྱོང་བར་བྱེད་ལ། དེ་གཉིས་ཀས་ཀྱང་རྒྱུད་ནད་ལྷག་པ་ཤེས་རབ་ཀྱང་རྒྱུད་ནས་ལྷག་པ་ཤེས་རབ་ཀྱི

བསླབ་པ་གསོ་ཞིང་སྦྱོང་བར་བྱེད་ལ། མཐུན་པའི་གསོ་སྦྱོང་དེ་ལ་ཡང་བཅུ་བཞི་པ་དང་། བཅོ་ལྔ་པ་དང་། བཀྲ་ཤིས་ཀྱི་དང་། གནོད་པ་བཟློག་པའི་དང་། བསྡུམ་པའི་གསོ་སྦྱོང་སྟེ་ལྔ་ལས། བཀྲ་ཤིས་ ཀྱི་ནི་རྟུང་བ་མིན་པའི་གཞི་བཅུ་སེལ་བ་དང་། རབ་གནས་སོགས་ཀྱི་དུས་སུའོ། །གནོད་པའི་དུས་ཀྱི་ནི་ནད་ཡམས་སོགས་ཞི་བའི་ཆེད་དུའོ། །བསྡུམ་པའི་ཕྱིར་ནི་དགེ་འདུན་གྱི་རྩོད་པ་ལ་སོགས་པ་ཞི་བའི་ཆེད་དུའོ། །བཅུ་བཞི་པ་དང་བཅོ་ལྔ་པ་ནི་ཟླ་བ་ཕྱེད་ཕྱེད་ཅིང་བརྒྱུད་བཅས་རང་གིས་དག་པར་ཁས་ལེན་པའི་དོན་དུ་སྟེ། པེ་ཤ་ཀ་ལས། གསོ་སྦྱོང་ཟླ་ཕྱེད་རེ་རེ་ཡིས། །ཕྱོགས་རྣམས་ཡོངས་སུ་དག་ཕྱིར་རོ། །ཞེས་སོ། །དེ་ལས་ཟླ་བ་ཕྱེད་ཕྱེད་ཅིང་གསོ་སྦྱོང་བྱེད་དགོས་པ་ལ། འདུལ་བ་ལ་ལོ་སྟ་ནས་ཟླ་ཐེབ་རེ་འདོན་པའི་དབང་དུ་བྱས་ནས། ལོ་གཅིག་ལ་ཞག་མི་ཐུབ་པ་དྲུག་འབྱུང་བའི་དུས་ནི་གསོ་སྦྱོང་བཅུ་བཞི་པར་འཇོག་ལ། དེ་ཡང་ལོ་གཅིག་ལ་དུས་ཚིགས་དྲུག་གི་དབང་དུ་བྱས་ཤིང་། དེ་རེ་རེ་ལ་ཡང་ཟླ་བ་གཉིས་གཉིས་ཀྱི་དབང་དུ་བྱས་ནས། སྤྱི་ལྡོག་དུས་ཚིགས་གསུམ་དུ་བཅད་པའི་དགུན་དཔྱིད་དབྱར་ཟླ་བ་བཞི་བཞིར་བྱས་པ་ལ་དགུན་དཔྱིད་དབྱར་གསུམ་པོ་རེ་རེ་ཞིང་སྟོད་སྨད་གཉིས་སུ་བྱས་ཏེ། ནང་གསེས་ཟླ་བ་གཉིས་གཉིས་སུ་བྱས་པའི་དོན་ལ། མཛོད་ལས། དགུན་དང་དཔྱིད་དང་དབྱར་རྣམས་ཀྱིས། །ཟླ་བ་ཕྱེད་དང་གཉིས་འདས་ཤིང་། །ཟླ་བ་ཕྱེད་ནི་ལུས་པ་ན། །མཁས་

༄༅། །པས་ཞག་མི་ཐུབ་པར་འདོར། །ཞེས་དང་། པེ་ཤ་ཀ་ལས། ཁ་བ་སོགས་ཀ་དབྱར་རྣམས་ཀྱི། །ཟླ་བ་གཉིས་དང་བཞི་ཡི་ནི། །མར་ངོ་ལ་ནི་བཅུ་བཞི་ཡི། །གསོ་སྦྱོང་སྡོམ་བརྩོན་དག་གིས་བྱ། །ས་ག་དང་ནི་ཚེ་སྟོད་དང་། །དེ་བཞིན་ཁྲིམས་སྨད་སྨིན་དྲུག་དང་། །རྒྱལ་དང་དབོ་ཞེས་བྱ་བ་ཉིད། །དྲུག་པོའི་མར་ངོ་བཅུ་བཞིར་བརྗོད། །ཅེས་གསུངས་ལ། སྐབས་འདིར་མགོ་རྒྱལ་མཆུ་གསུམ་གྱིས་ཉ་བ་ནི་ཧོར་བཅུ་གཅིག་པ་ཟླ་བཅུ་གཉིས་པ་དང་པོ་སྟེ་དགུན་རབ་འབྲིང་ཐ་གསུམ། དབོ་ནག་པ་ས་ག་གསུམ་གྱིས་ཉ་བ་ནི་ཧོར་ཟླ་གཉིས་པ་གསུམ་པ་བཞི་པ་སྟེ་དཔྱིད་རབ་འབྲིང་ཐ་གསུམ། སྣྲོན་ཚེ་སྟོད་གྲོ་བཞིན་གསུམ་ནི་ཧོར་ཟླ་ལྔ་པ་དྲུག་པ་བདུན་པ་གསུམ་པ་སྟེ་དབྱར་ར་འབྲིང་ཐ་གསུམ། ཁྲིམས་ཐ་སྐར་རམ་དབྱུག་པ་སྨིན་དྲུག་སྟེ། ཧོར་ཟླ་བརྒྱད་པ་དགུ་པ་བཅུ་པ་ནི་སྟོན་ར་འབྲིང་ཐ་གསུམ་ལས། ཡོ་དྲི་བ་དང་། ཐུབ་པ་དགོངས་རྒྱན་ལས། དབྱར་དགུན་འབྲིང་ཞག་མི་ཐུབ་དང་། །སྟོན་དཔྱིད་འབྲིང་ཞག་ཐུབ་ཏུ་གསུངས་པ་དང་། །འདུལ་བ་ཀུན་བཏུས་དང་འགྲེལ་ཆུང་སོགས་ལས། དབྱར་དགུན་འབྲིང་ཞག་ཐུབ་དང་། སྟོན་དཔྱིད་འབྲིང་ཞག་མི་ཐུབ་ཏུ་གསུངས་པ་རྣམས་མི་འགལ་ཏེ། སྔ་མ་ནི་མར་ངོ་སྔོན་འགྲོའི་དབང་དུ་བྱས་པ་དང་། ཕྱི་མ་ནི་ཡར་ངོ་སྔོན་འགྲོའི་དབང་དུ་བྱས་པའོ། །གོལ་འབྱུང་བའི་ཟླ་བ་དེའི་མར་ངོའི་ཞག་ཐུབ་ཏུ་བྱེད་མི་བྱེད་ལ་ལུགས་གཉིས་ལས། ཁ་ཅིག་

མི་ཐུབ་པའི་རྗེས་སུ་ཤོལ་བྱུང་ན་མི་ཐུབ་པ། ཐུབ་པའི་རྗེས་སུ་ཤོལ་བྱུང་ན་ཐུབ་པ་དེ་ལྟར་བྱས་ནས། མཐར་ས་ག་དང་ནི་ཆུ་སྟོད་དང་། །ཞེས་སོགས་ཀྱི་གསོ་སྦྱོང་གི་དུས་མི་འཆུགས་པར་སྒྲུབ་དང་། ཁ་ཅིག །ཤོལ་ཟླ་ཐམས་ཅད་ཞག་ཐུབ་ཏུ་བྱ་དགོས་ཏེ། ལོ་རེ་རེ་ཞིང་ཞག་མི་ཐུབ་དྲུག་དྲུག་འདོར་བ་དེ་ཉིད་ཀྱིས་ཟླ་ཤོལ་གྱི་ཞག་མི་ཐུབ་འདོར་བ་སོང་བ་ཡིན་གྱི། དེ་ལྟར་མིན་ན་ཧ་ཅང་ཐལ་ཆེས་ཟེར་རོ། །དེ་ལྟར་གྱི་ཚེ་དགུན་དང་ཁ་བ་ཞེས་པས་ལོའི་འདོར་བ་དེ་ཉིད་ཀྱི་མགོ་དགུན་ནས་ངོས་འཛིན་པ་ལ་དགུན་ཟླ་དང་པོའི་འཛོམ་མཚམས་ལ་མི་འགྲིགས་པ་སྣ་ཚོགས་པར་ཡོད་པར་གྲགས་པ་ལས། ཁ་ཅིག་མདོ་སྡེ་ཉི་སྙིང་ལས། ཟླ་རང་ཉ་ཚེ་ཐ་སྐར་ཡིན། །སྟོན་ཟླ་འབྲིང་པོའི་ངོ་ལ་ནི། །ཡོ་སྙེར་བདག་གིས་བརྗོད་པར་བྱ། །ཟླ་བ་བཅུ་གཉིས་བཤད་པ་ཡིན། །ཞེས་ཐ་སྐར་གྱིས་ཉ་བ་ཧོར་ཟླ་དགུ་པའི་བཅོ་ལྔ་ནས་ལོ་རྫོགས་ནས་དེའི་བཅུ་དྲུག་ནས་ལོ་མགོ་འཛིན་པའི་ལུགས་ཤིག་ཡོད་ལ། མཛོད་ལས། དབྱར་གྱི་ཟླ་བ་གཉིས་པ་ཡི། །ཐ་མའི་ཚེས་དགུ་ནས་མཚན་རིང་། །དགུན་རྣམས་ཀྱི་ནི་བཞི་པ་ལ། །ཐུང་དུ་འགྱུར་རོ་ཉིན་མོ་བཟློག །ཅེས་དང་། དེའི་འགྲེལ་བཤད་དུ། དབྱར་ཟླ་བ་བཞི་ནི། དབྱར་ཟླ་འབྲིང་པོའི་ཉ་ནས་སྟོན་ཟླ་ཐ་ཆུང་གི་ཉའི་བར་བཞི་ལ་བཞག་ལ། །དེའི་ཚེས་ས་ག་ཟླ་བའི་བཅུ་དྲུག་ནས་སྟོན་ཟླ་བའི་བཅོ་ལྔའི་བར་ནི་དབྱར་ཟླ་ར་བ་བར་འཛོག་ལ། དེ་དབྱར་ཟླ་དང་པོ་དང་། སྟོན་

༄༅། །ཟླ་བའི་བཅུ་དྲུག་ནས་ཆུ་སྟོད་ཀྱི་བཅོ་ལྔའི་བར་ནི་དེའི་ཟླ་བ་གཉིས་པར་འཛོག་ལ། དེའི་གཉིས་པའི་ཐ་མའི་ཚེས་དགུ་ནི་ཧོར་ཟླ་དྲུག་པའི་ཉི་ཤུ་ཙམ་ལ་དབྱར་ཉི་ལྡོག་པས། དེང་སང་གི་ཉི་མ་ལྡོག་མཚམས་དང
ཡང་འགྲིགས་པས། ཧོར་ཟླ་བརྒྱད་པ་ཁྲུམས་ཀྱི་ཉ་བའི་ཕྱེད་དེ་ཉིན་ནས་ལོ་མགོ་འཛིན་པའི་ལུགས་གཅིག་དང་། དེ་ལྟར་ཀྱི་ཚེ་དབྱར་དང་པོའི་ཁས་ལེན་ཟླ་བ་བཞི་པ་ལ་བྱེད་དགོས་ཤིང་། ཡང་ཧོར་ཟླ་བཅུ་པ་སྨིན་དྲུག
གི་ཉ་བའི་ཕྱི་དེ་ཉིན་པར་ནས་མགོ་འཛིན་པའི་ལུགས་དང་གསུམ་ལས། དང་པོ་ནི། དྲང་སྲོང་ཛ་བོང་གིས་དུས་ཀྱི་ཉིད་ལྡོག་ལས་ད་ལྟའི་ཉི་ལྡོག་རྣམས་ཟླ་བ་གཅིག་དང་ཞག་བཅུ་གཉིས་བཅུ་གསུམ་གྱིས་སྔ་བས་དུས་མི
འགྲིགས་ཞེས་ཟེར་ལ། ཐ་སྐར་གྱིས་ཉ་བའི་ཕྱི་དེ་ཉིན་ནས་འཛིན་པ་ན། གསོ་སྦྱོང་ཞག་མི་ཐུབ་མགོས་ཉ་བལ་འགྲིགས་དགོས་པའི་སྐྱོན་ཡོད་པ་དང་། ཕྱི་མ་ལྟར་ན་དབྱར་ཐོན་པ་དང་། ཆུ་རླབས་ཕྲི་ཞིང་ལོ་འདབ་སེར
པོ་མ་གྱུར་ཙམ་དུ་དགག་དབྱེ་བྱེད་དགོས་ཤིང་། དེའི་ཚེ་ན་རས་ཆེན་དགག་དབྱེ་ཐོན་ནས་ཟླ་ཕྱེད་དུ་བཅང་བ་ཡང་དོན་ལྡན་དུ་འགྱུར་བས་མི་འཐད་ཅེས་མཁན་ཆེན་ཐམས་ཅད་མཁྱེན་པ་གཉགས་ཞུ་པས་གསུངས། གསོ
སྦྱོང་གི་གནས་ནི་མཚམས་ཆེན་བཅད་པ་དེར་བྱ། མཚམས་ཆེ་ཆུང་གཉིས་ཀ་བཅད་ན་ཆུང་བ་ནས་ཐོན་ཏེ་ཆེ་བར་བྱ། ཆེ་བ་མ་བཅད་ན་གསོ་སྦྱོང་ལ་སོགས་ལས་ཐམས་ཅད་ཆུང་བ་དེར་བྱ། རྩིག་པས་བསྐོར་ན་དེ་ཉིད་

མཚམས་ཡིན་ནོ། །དགེ་སློང་དག་པའམ་ལྷུང་བ་མི་མཐུན་པ་ཡོད་ཀྱང་བཤགས་ཡུལ་དུ་རུང་བས་ལས་ལ་མ་འདུས་གོང་དུ་ལྷུང་བ་རྣམས་མཐོལ་བཤགས་དང་། འཆབ་ཉེས་ལ་སོགས་པ་བཤགས་པར་བྱ་ལ། ལྷག་མ་དང་
། སྦོམ་པོ་དང་། སྤང་ལྟུང་རྣམས་ནི་གང་ཟག་ཁྱད་པར་ཅན་ལ་བཤགས་པས་འདག་ཀྱང་། གཞན་ཆད་ལས་ཀྱི་སྒོ་ནས་བཤགས་དགོས་པས། དེ་མ་སྒྲུབ་པས་ལས་ཀྱི་ཁ་བསྐང་ནས་འདུན། གང་ཟག་སོ་སོའི་རྒྱུད་ཀྱི་
ཐུན་མོང་མིན་པ་རྣམས་ཐུན་མོང་མིན་པའི་བྱིན་རླབས་དང་། དགེ་འདུན་རིམ་གྱིས་ལྷུང་བ་ཐུན་མོང་བ་རྣམས་དགེ་འདུན་གྱིས་གསོལ་བའི་ལས་ཀྱི་བྱིན་རླབས་བྱའོ། །དེ་ནས་གནས་དེར་གཎྜི་བརྡུང་། མཆིལ་ལྷམ་ཕུད།
སྣམ་སྦྱར་གྱོན། མདོ་བསྐུལ། རྒྱུན་ཆགས་གསུམ་བཏོན། སྤྱི་བཤགས་བྱེད་པར་སྨྲོ་ན་ཡང་བྱ། དེར་གསུམ་བརྒྱ་པ་ལས། གལ་ཏེ་མངོན་སུམ་གསུངས་པ་མེད་གྱུར་ཀྱང་། །དགག་དབྱེ་གསུངས་ཕྱིར་འདི་ན་གསོ་སྦྱོང་
ཡོད། །ཅེས་པ་དགེ་ཚུལ་གྱི་འདུན་དག་བླངས་ནས་ཐོས་པའི་ཉེ་འཁོར་ལས་བཀར། མཚམས་ནང་གི་དགེ་སློང་ན་བ་དང་། སྲོག་གམ། ཚངས་སྤྱོད་ཀྱི་བར་ཆད་དུ་འགྱུར་བས་འདུ་བར་མ་ནུས་ན་དགེ་འདུན་གྱིས་
མདུན་དག་ལེན་པོ་བསྐོས་ནས་བླངས་ཏེ་དགེ་འདུན་ལ་འབུལ། ལས་ལ་མ་འདུས་པའི་གོང་ཐུན་མོང་དང་ཐུན་མོང་མིན་པའི་ལྷུང་བ་བྱིན་གྱིས་མ་བརླབས་ན་སྐབས་འདིར་བྱིན་གྱིས་བརླབས། གནས་དེར་ལས་ཀྱི་མཚམས་བུ་

༄༅། །ཆུང་གཙོད་ན། གདིང་བ་བཞི་བཅུ་ཤོང་བ་ཡན་ཆད། དཔག་ཚད་གཉིས་ཚུན་ཆད་གང་འོས་ལ་མཚན་མ་བརྟན་པོ་བཙུགས་ཏེ་དགེ་འདུན་ལ་གོ་བར་བྱས་ནས་ལས་བྱའོ། །དེ་ནས་གནས་ལ་བློ་མཐུན་བྱ་ཞིང་། གསོ་སྦྱོང་དངོས་ལ། འདོན་པ་པོ་གནས་བརྟན་གྱིས་སམ། དེས་མི་ཐོན་ན་གཉིས་པའམ། གསུམ་པའམ། མི་ཐོན་ན་རེས་མོས་ཀྱིས་འདོན་ཅིང་། ཚིག་གཅིག་ཀྱང་མ་འཁྲུལ་བར་བློ་ནས་ཐོན་པས་འདོན་ལ། རྡུག་ན་གཞན་གྱིས་འདོན་ནོ། འདོན་པ་ཡང་རྣམ་པ་ལྔ་སྟེ། གླེང་གཞི་དང་། ཕམ་པ་དང་། ལྷག་མ་དང་། མ་ངེས་པ་དང་། རིལ་གྱིས་འདོན་པའོ། །དམིགས་བསལ་ནི། རྐྱེན་དབང་གིས་ལམ་དུ་ཡིད་ཀྱིས་བྱིན་གྱིས་བརླབས་པའམ། གནས་གཅིག་ན་དགེ་སློང་གཅིག་ལས་མེད་ན་འདུག་ལ། དེང་དགེ་འདུན་གྱིས་གསོ་སྦྱོང་བཅོ་ལྔ་པ་ཡིན་ལ། བདག་དགེ་སློང་འདི་ཞེས་བྱ་བའི་གསོ་སྦྱོང་ཡང་བཅོ་ལྔ་པ་ལགས་ཏེ། བདག་དགེ་སློང་འདི་ཞེས་བགྱི་བ་བར་ཆད་ཀྱི་ཆོས་རྣམས་ཡོངས་སུ་དག་གོ་ཞེས་ཀྱང་བདག་སྨྲ་ན། བདག་ཡོངས་སུ་དག་པར་ལྷ་རྣམས་ཀྱིས་བཟུང་དུ་གསོལ། །བདག་དགེ་སློང་མིང་འདི་ཞེས་བྱ་བས་ཚུལ་ཁྲིམས་ཀྱི་ཕུང་པོ་ཡོངས་སུ་རྫོགས་པར་བྱ་བའི་ཕྱིར། དེང་གསོ་སྦྱོང་བྱིན་གྱིས་བརླབ་བོ། །གང་གི་ཚེ་དགེ་འདུན་ ཀྱི་ཚོགས་པ་རྙེད་པ་དེའི་ཚེ་དགེ་འདུན་དང་ལྷན་གཅིག་གསོ་སྦྱོང་རྒྱ་ཆེན་ཉམས་སུ་མྱོང་བར་བྱ་ཞིང་སོ་སོར་ཐར་པའི་མདོ་འདོན་པར་

བྱའོ། ཞེས་ལན་གསུམ་བརྗོད་ཅིང་ཡིད་ལ་བསམ་མོ། །དགེ་སློང་གཉིས་སམ་གསུམ་ཡོད་ན་ཕན་ཚུལ་དགོངས་གསོལ་མཛོད་དུ་བྱས་ཏེ་རྗེས་ནས་ཐབས་ལེགས་བྱ། དེ་ཙམ་མ་གྲུབ་ན་ཆོས་རྣམས་ཐམས་ཅད་ཅེས་སོགས་ཀྱི་སློ་ཀ་ཕྱེད་བཞི་ཙམ་འདོན་ནོ། །གཉིས་པ་དབྱར་གནས་ལ། མདོ་རྩ་བར། དབྱར་གནས་པར་ཁས་བླང་བར་བྱའོ། །ཟླ་བ་གསུམ་དུའོ། ཆོས་བཅུ་དྲུག་པའོ། །དབྱར་ཟླ་འབྲིང་པོའམ་ཉ་བའི་ཕྱི་དེ་ཉིན་པར་བགྱིའོ། །དབྱར་ཟླ་ཐ་ཆུང་གི་ཉའིའོ། །ཞེས་པ་དབྱར་སྔ་མ་དབྱར་ཟླ་འབྲིང་པོའི་ཉ་ལ་སྦྱོར་བ་ཚུལ་འཇུག་དང་། དེའི་ཕྱི་དེ་ཉིན་དབྱར་ཟླ་ཐ་ཆུང་གི་མར་གྱི་ཆོས་གཅིག་ལ་ཁས་ལེན་བྱ། དབྱར་ཕྱི་མ་དང་དབྱར་ཟླ་ཐ་ཆུང་གི་ཉ་ལ་སྦྱོང་བ། དེའི་ཕྱི་དེ་ཉིན་སྟོན་ར་བའི་མར་གྱི་ཆོས་གཅིག་ལ་ཁས་ལེན་བྱའོ། །འདིར་ཡང་ལོ་མགོ་འཛིན་ཚུལ་གྱི་འཇོག་མཚམས་དབྱར་སྔ་མའི་ཁས་ལེན་ཡང་ཧོར་ཟླ་བཞི་པའི་ནང་དུ་དང་། ལྔ་པའི་ནང་དུ་དང་དྲུག་པའི་ནང་དུ་སྟེ་ལག་ལེན་བྱེད་ཚུལ་བོད་འདིར་མི་འདྲ་བ་དུ་མ་དག་ཡོད་དོ།།དེ་ནས་གཙུག་ལག་ཁང་སྟེང་གཡོགས་དང་བཅས་པར་དབྱར་ཟླ་འབྲིང་པོའི་ཆོས་བཅོ་ལྔ་ལ་གསོ་སྦྱོང་བྱས་ནས་ཁྲིམས་སུ་བཅའ་བ་རྣམས་བརྗོད་ཅིང་། ཚུལ་ཤིང་བྲིམས་པ་དང་། གནས་མལ་སྟོབ་པ་སོགས་བྱས་ཏེ། དེའི་ཆོས་ཕྱི་མ་ལ་སྟེང་གཡོགས་དང་བཅས་པར་དགེ་སློང་གི་མདུན་དུ་ཙོག་པུར་འདུག་ནས་དབྱར་ཁས་ལེན་ཅིང་། དབྱར་ཕྱི་མ་ལ་ཡང་དེ་བཞིན་དུ་བྱས་

༄། །ལ། རང་གཅིག་པུ་ཡིན་ན་དམ་བཅས་པས་ཀྱང་གནས་པར་འགྱུར་ལ་ཉེས་བྱས་བསྐྱེད་དོ། །དབྱར་ནང་དུ་ཆོས་ལྡན་གྱིས་བྱ་བ་ལ་མཚམས་ཀྱི་ཕྱི་རོལ་ཏུ་འགྲོ་དགོས་ན་མཚམས་ནང་དུ་དགེ་སློང་ཆོས་དགུ་ལྡན་གྱི་དྲུང་དུ་ཙོག་པུར་འདུག་སྟེ་དགུང་འདུན་བྱིན་གྱིས་བརླབས་ཏེ་ཕྱིར་རོལ་ཏུ་འགྲོ་བར་བྱའོ། །གལ་ཏེ་ཞག་བདུན་ཕན་བཞི་བཅུ་ཚུན་གྱི་ཕྱི་རོལ་དུ་འགྲོ་དགོས་ན་ཞག་བཞི་བཅུའི་གནང་བ་གསོལ་ཞིང་། དགེ་འདུན་གྱི་ཆེད་ཡིན་ན་སྤྲོ་བ་དྲི་ཞིང་། རང་དོན་ཡིན་ན་དྲི་མི་དགོས་པས། འགྲོ་བ་པོས་དགེ་འདུན་ལ་གསོལ་བ་ལན་གསུམ་བཏབ་ནས་དགེ་འདུན་གྱིས་ལས་ཀྱིས་ཞག་བཞི་བཅུའི་གནང་བ་སྦྱིན་ནོ། །གསུམ་པ་དགག་དབྱེ་ལ། སྦྱོར་བ་ནི་དགག་དབྱེ་འབྱུང་བའི་ཞག་བདུན་ནམ་ཟླ་བ་ཕྱེད་ཀྱི་བར་གང་ཡང་རུང་བ་ནས་མཁན་ཡོད་ན་བཟོད་གསོལ་དང་། གཙུག་ལག་ཁང་བརྒྱན། ཉའི་ཉིན་པར་རྩྭ་དྲུར་བ་སྔ་གོན་བྱ། དགེ་འདུན་འདུས་ཟིན་ནས་ཕྱག་བྱས་ལ་འགྲེང་སྟེ་འདུད་པ་དང་བཅས་པས་དབྱར་ནང་དུ་ཞུགས་དང་འགལ་བ་ཐམས་ཅད་བཟོད་པར་གསོལ། །རྒྱུན་ཆགས་གསུམ་པ་ནས་ཚུལ་ཁྲིམས་རྣམ་དག་གི་མདོ་འདོན་པ་ཡན་ཆད་གསོ་སྦྱོང་བཞིན་བྱས་པའི་རྗེས་ལ་དགེ་ཚུལ་རྣམས་བཀར་ཏེ། འདུན་དག་ལེན་པ་དང་། བཤགས་སྡོམ་བྱིན་རླབས་དང་། གནས་ལ་བློ་མཐུན་རྣམས་བྱ། དངོས་གཞིའི་ཆོ་ག་ནི་ལས་བྱེད་པས་དགག་དབྱེ་བྱེད་པར་བསྒོ་བར་འོས་པ་ལ་སྤྲོ་བ་དྲིས་ནས། གསོལ་

བ་དང་གཉིས་ཀྱི་ལས་ཀྱིས་བསྒོ་བའི་ལས་བྱས་ནས་དགག་དབྱེ་བྱ་བའི་ཕྱིར་གསོལ་བའི་ལས་བྱས་པའི་རྗེས་ལ། རྒན་རིམ་གྱིས་རྩྭ་དུར་བ་བྲིམས། དེ་ནས་དགེ་སློང་གཞན་རྣམས་གསུམ་མན་ཆད་ཀྱིས་བསྒོས་པའི་དགེ་སློང་གི་དྲུང་དུ་ཙོག་པུར་འདུག །ཡུལ་དང་བྱེད་པ་པོའི་ལག་པས་རྩྭ་བཟུང་། རྐང་པས་ཀྱང་ཅུང་ཟད་མནན་ནས་དགག་དབྱེའི་ཚིག་ལན་གསུམ་བརྗོད། གནོད་པ་འབྱུང་བ་སོགས་ཀྱི་དགོས་པ་ཡོད་ན་ཚིག་ལན་གཅིག་གམ་གཉིས་བརྗོད་པས་ཀྱང་འགྲུབ། དེ་ནས་རྩྭ་ཆུན་བགྲངས་ཏེ་གཙུག་ལག་ཁང་འདི་ཞེས་བྱ་བ་འདིར་དགེ་སློང་འདི་སྙེད་ཀྱིས་དགག་དབྱེ་མཛད་དོ། །ཞེས་གོ་བར་བྱས་ནས། དགེ་འདུན་གཞན་རྣམས་ཀྱིས་ཀྱང་ལེགས་པར་དགག་དབྱེ་མཛད་དོ། །ཤིན་ཏུ་དགག་དབྱེ་མཛད་དོ། །ཞེས་བརྗོད། དེ་ནས་བསྒོས་པས་ནད་པ་སོགས་དགག་དབྱེ་ལན་དགོས་ཀྱི་སར་ཕྱིན་ནས་ཀྱང་བླངས་ཏེ་དགེ་འདུན་ལ་བརྗོད། དེ་ནས་རྫས་ཀྱི་དགག་དབྱེ་སོགས་ཆོ་ག་ལས་ཤེས་སོ། །དགེ་སློང་བཞི་ལས་མེད་ན་དགག་དབྱེ་བྱེད་པ་བསྒོ་མི་རུང་བས་མི་བསྒོ་བར་གསོལ་བའི་ལས་དང་དགག་དབྱེ་གོང་བཞིན་བྱའོ། །དགེ་སློང་གཉིས་གསུམ་ལས་མེད་ན་དགག་དབྱེ་བྱིན་གྱིས་བརླབ་བོ། །ཚོགས་ཀྱི་དགག་དབྱེ་ནི་ཟླ་བ་ཕྱེད་དང་གཉིས་ཙམ་སོང་དམ། ཉ་སྟོང་གི་དུས་མིན་པར་རྐྱེན་གློ་བུར་གྱིས་གྱིས་དགོས་བྱུང་ན་ཕན་ཚུན་གཅིག་ལ་གཅིག་རྒན་ན་ཕྱག་བྱས་ལ་དགག་དབྱེའི་ཚིག་བྱའོ། །དགེ་སློང་ཀུན་མི་

༄༅། །གྲིས་ཀྱང་དགེ་སློང་གང་རུང་རྐྱེན་དབང་གིས་གྲིས་དགོས་བྱུང་ན་ཡང་ཆོག་འདི་ལྟར་རུང་ངོ་། །དགག་དབྱེ་བྱས་ནས་གསོ་སྦྱོང་ཡང་དེས་གྲུབ་ལ། རྐྱེན་དབང་གིས་གསོ་སྦྱོང་གཉིས་སམ་གསུམ་ཐལ་ནས་དགག་དབྱེ་བྱར་རུང་བ་ནི་གནས་དེར་དགེ་སློང་འཐབ་དཀྲོལ་བ་འོང་ན་དེ་ལྟར་བྱའོ། །གཉིས་པ་བདེ་བར་གནས་པའི་རྐྱེན་ལ་གོས། སྣན། གནས་མལ་ལོ། །དང་པོ་ལ་བག་ཡངས་དང་འབྲེལ་བ་སྲ་བརྐྱང་། འཚོ་བའི་ཡོ་བྱད་དང་འབྲེལ་བ་གོས། དམིགས་བསལ་དང་འབྲེལ་བ་ཀོ་ལྤགས་ཀྱི་གཞིའོ། །དང་པོ་ནི། སྲ་བརྐྱང་ཞེས་ཀྱང་བྱ། གཏན་པ་ཞེས་ཀྱང་བྱ་བ་དེ་འདིང་བའི་གནས། དབྱར་ཁས་བླངས་པའམ། གདིང་ཁར་མཚམས་གཅིག་ཏུ་བྱས་ལ། དུས་དགག་དབྱེ་ཐོན་པའི་ཕྱི་དེ་ཉིན་ཚེས་བཅུ་དྲུག་ལ། ཡུན་སྲིར་གཏང་དུ་ཟླ་བ་ལྔར་འདིང་བ་པོ་དགེ་སློང་སྡོམ་ལྡན་ཤེས་པ་རང་བཞིན་དུ་གནས་པ། ཆོས་གཞན་མ་ཡིན་པ། མཚམས་ཀྱི་ནང་དུ་གནས་པ། དབྱར་སྔ་མ་ཁས་བླངས་ཤིང་མ་རལ་བས་འདིང་བའི་དངོས་པོ་དབྱར་སྔ་མའི་རྙེད་པའི་རྒྱུ་ལས་བྱུང་ཞིང་དགག་དབྱེའི་གོང་དུ་གྲུབ་ཅིང་། འདིང་བའི་ཉིན་ལ་བཟོ་གྲུབ་པ། དགེ་འདུན་གྱི་ཡིན་པ། ཆོས་གོས་གསུམ་རུང་བ་ཚད་ལྡན་ནོ། །འདིང་བའི་ཆོག་ལ་སྦྱོར་བ་ནི་རང་རང་གི་ཆོས་གོས་ཀྱི་བྱིན་རླབས་ཕྱུང་སྟེ་དགེ་འདུན་གྱི་ཆོས་གོས་འདི་ནི་སྲ་བརྐྱང་དུ་འདིངས་པར་འགྱུར་རོ་ཞེས་ཚོགས་པར་སྒོས་ནས། བློ་མཐུན་པ་དང་།

བྱེད་པ་པོ་ལ་གསོལ་གཉིས་ཀྱིས་བསྒོ་བ་དང་། གསོལ་བ་བྱས་ནས་དེ་ལ་གཏད་པ་དང་། དེས་ཀྱང་འདིངས་བར་འགྱུར་རོ། འདིང་ངོ་། །བཏིང་ངོ་སྙམ་པའི་བསམ་པ་གསུམ་བསྐྱེད། ཚོགས་པ་ལ་ཚེ་དང་ལྡན་པ་དག །བདག་སྲ་བརྒྱད་འདིང་བར་འགྱུར་གྱི་ཞེས་སོགས་བརྗོད། ཆོས་གོས་རྣམ་བཀྲུ་བ་དང་། དྲུབ་པ་དང་། ཁ་བསྒྱུར་བའི་ལས་གསུམ་བྱས་ནས་འདུ་བའི་ལས་རྗེས་སུ་བསྒྲུབ་པར་བྱའོ། །དངོས་གཞི་ནི་བསྔོས་པའི་དགེ་སློང་དེས་སྲ་བརྒྱད་བཏིང་བའི་ཕྱོགས་ལན་གསུམ་བརྗོད། རྗེས་ནས་དགེ་སློང་རེ་རེའི་མདུན་དུ་འདུག་སྟེ། བཏིང་ངོ་ཞེས་ལན་གསུམ་དུ་གོ་བར་བྱས། ས་བརྒྱད་དབྱུང་བ་ནི་ས་བརྒྱད་གིས་མཚམས་གཞན་དུ་ཕྱིན་པ་དང་། སྲ་བརྒྱད་གི་བདག་དུ་བསྔོས་པའི་དགེ་སློང་མཚམས་གཞན་དུ་སྐྱ་རེངས་ཤར་བ་དང་། མཚམས་དེར་གཏོགས་པའི་དགེ་སློང་ཐམས་ཅད་ཚད་པ་སོགས་ཀྱིས་ནང་དུ་སྟོད་མེད་པར་གྱུར་པ་དང་། ལས་ཀྱི་ཚོགས་དབྱུང་བའོ། །བཏིང་བའི་ཕན་ཡོན་ནི། འཆང་འབྲལ་འཇོག་གསུམ་དང་། ཡང་ཡང་ཟ་བ། འདུས་ཤེས་ཟ་བ། མ་སྨྲས་པ་གྲོང་འགྲོ། གོས་བསླང་བ་སོགས་ཀྱི་ལྟུང་བ་ཞིགས། འདིང་བ་ལ་གཏོགས་པའི་དགེ་སློང་ཡུལ་གཞན་ན་འདུག་ཀྱང་། སྲ་བརྒྱད་དང་འབྲེལ་བའི་སྙིང་པ་ཐུན་མོང་དུ་དབང་བའོ། །གཉིས་པ་གོས་ལ་བཏུ་སྟེ། བསྟུབ་ལུགས། དབྱེ་བ། སོ་སོའི་མཚན་ཉིད། བྱིན་རླབས་ཀྱི་ཆོ་ག །འཇིགས་པའི་རྒྱུ། འཆང་བའི་བསམ་པ།

༄༅། །ཡོངས་སྤྱོད་པའི་ཚིག །ཡོངས་སྤྱོད་པའི་གང་ཟག །དགོས་པ། མཇུག་ཏུ་ཇི་ལྟར་བྱ་བའོ། །དང་པོ་ལ། དྲ་བ་དྲུབ་པ། ཁ་བསྒྱུར་བའོ། གཉིས་པ་ལ་འཚོ་བ། མགོ་བ། ལྷག་པའི་ཡོ་བྱད་དོ། །དང་པོ་ལ། དངོས་དང་ཡོ་བྱད་ཀྱི་གསོ་གཉིས། དང་པོ་ལ་བཅུ་གསུམ་སྟེ། སྣམ་སྦྱར། བླ་གོས། མཐང་གོས། ཤམ་ཐབས་ཀྱི་གཟན། རྔུལ་གཟན། རྔུལ་གཟན་གྱི་གཟན། གདོང་ཕྱིས། རྣ་གཟན། གཡན་དགབ། སྐྲ་བཟེད། རས་ཆེན་ནོ། །གཉིས་པ་ནི། སྣོད་ལ་སོགས་པའོ། །གསུམ་པ་ལ་འཚོ་བའི་ཡོ་བྱད་ནི། རྒྱུ་རུང་བ་རས་བལ་སོགས་ཧ་ཅང་ངན་པ་དང་། དཔག་བསམ་གྱི་ཤིང་ལས་བྱུང་བ་སོགས་བཟང་བ་མིན་པ། སྲིན་བལ་དང་དར་སོགས་རུང་བ་བདུན་པོ་རྣམས་ལ་གྲུབ་པ། ཁ་དོག་ངུར་སྨྲིག་དང་། སྔོན་པ་དང་། བཙག་གིས་བསྒྱུར་བ། སྦྱུ་ཅན། ལུག་རུ་འཁྱིམ་ལྟ་བུ་མ་བཀག་ཅིང་གནང་བའོ། །ཤམ་ཐབས་ཀྱི་གཟན་ཤམ་ཐབས་དང་མཉམས་ལ། གདོང་ཕྱིས་ཁྲུ་གང་བ། རྣག་གཟན་བླ་གོས་དང་མཉམ་པ། གཡན་དགབ་སྲིད་དུ་ཁྲུ་དྲུག་དང་ཞེང་ཁྲུ་གསུམ། སྐྲ་བཟེད་ཞེང་དུ་ཁྲུ་ཕྱེད་དང་གཉིས་པ། སྲིད་དུ་ཁྲུ་གསུམ། རྔུལ་གཟན་དང་རྔུལ་གཟན་གྱི་གཟན་བླ་གོས་དང་མཉམ་པ། འཚོ་བའི་དོན་དུ་ནི་རེ་རེ་གནང་གི །གཉིས་པ་ལ་སོགས་མ་གནང་ཞིང་། རང་མིང་གིས་རློབ་པའོ། །མགོ་བའི་ཡོ་བྱད་ནི་ཁྲུ་གང་ཡན་ཆད་རང་གཞན་ཐུན་མོང་གི་དོན་དུ་

བརླབས་པའོ། །ལྷག་པོ་ནི་གཞན་ཁོ་ནའི་དོན་དུ་རློབ་སྟེ། གཞན་ལ་ཡིད་གཏད་དེའི། །བཞི་པ་ནི། འཚོ་བའི་ཡོ་བྱད་བྱིན་གྱིས་བརླབས་པ་ནི། ལུས་དང་བསམ་པ་རང་བཞིན་དུ་གནས་ག་མཚོན་དང་ལྟ་བ་མཐུན་པ། དགེ་སློང་གི་སྡོམ་པ་དག་པ་སྟེ། དགེ་སློང་ཆོས་ལྔ་ལྡན་གྱི་མདུན་དུ་ལྷུམ་ཕྱེད། ཀན་ན་ཕྱུག་བྱས། འཕྲེང་སྟེ་གཉིས་ཀས་ལག་པས་ཆོས་གོས་བཟུང་། བཙུན་པ་དགོངས་སུ་གསོལ། །བདག་དགེ་སློང་མིང་འདི་ཞེས་བྱ་བའི་ཆོས་གོས་བགྱིས་ལགས་པ། རུང་བ་སྤྱད་པར་འོས་པ་འདི་ཆོས་གོས་སྣམ་སྦྱར་དུ་བྱིན་གྱིས་བརླབ་བོ། །ཞེས་གསུམ་དང་། ཐབས་ལེགས་བྱའོ། །ཡོ་བྱད་ཀྱི་གོས་སྟན་སྐ་རག་སོགས་ལ་ཡང་འདོན་པ་བསྒྱུར་རོ། །མཁོ་བའི་ཡོ་བྱད་ལ། དགོངས་གསོལ། ཡོ་བྱད་འདི་བདག་དང་ཚངས་པ་མཚུངས་པར་སྤྱོད་པའི་མཁོ་བའི་ཡོ་བྱད་ཀྱི་གོས་སུ་བྱིན་གྱིས་བརླབ་བོ། །གསུམ་དང་ཐབས་ལེགས། ལྷག་པོའི་བྱིན་རླབས་ནི། དགོངས་གསོལ། བདག་དགེ་སློང་མིང་འདི་ཞེས་བྱ་བའི་ཡོ་བྱད་རུང་བ་མ་དགྱིས་པ། རུང་བར་བགྱི་བར་འོས་པ་འདི་མཁན་པོའི་ལག་པར་རུང་བར་འགྱིའོ། །མཁན་པོ་ལ་ཡིད་བརྟན་ཏེ་བཅང་བར་བགྱིའོ། །གསུམ་དང་ཐབས་ལེགས་བྱའོ། །ལྔ་པ་ལ་དགེ་སློང་ལས་ཉམས་པ་སྤང་བ། བསྔོས་པ། འཕྲོག་པ། བརླག་པ། བྱིན་རླབས་ཕྱུང་བ། གཞན་ལ་ཡིད་བརྟེན་པ། ཤི་བ་ལ་ཤི་བར་ཤེས་པས་འདེག་གོ །དྲུག་པ་ནི། རྣམ་སྒྱུར་ནི་སྒྱུ

༄༅། །སྡིགས་པ་དང་མ་རྫོགས་པ་ལས་ཁྱད་པར་དུ་བྱ་བ། བླ་གོས་མཐང་གོས་ནི་སྟོད་སྨད་གཅེར་བ་སྲུང་བའི་དོན་དང་། ཡོ་བྱད་ཐམས་ཅད་མི་རྟག་པའི་བསམ་པས་བཅང་ཞིང་། མགོ་བའི་ནི་དཀོན་མཆོག་མཆོད་པའམ། ཆོས་ཕྱིར་ལུས་གསོ་བའི་དོན་དང་། ལྷག་པོ་ནི་མཁན་པོ་སོགས་ཀྱི་དོན་དུ་བསམ་པའོ། །བདུན་པ་ནི། སྤྱིར་རབ་བྱུང་ཚུལ་ཁྲིམས་དང་ལྡན་པ་དང་། སྣམ་སྦྱར་ནི་དགེ་སློང་གིས་སོ། །བརྒྱད་པ་ནི། ཆུད་འཛད་པ་དང་མ་གུས་པ་དང་། རྟགས་གཞན་དུ་གྱུར་པ་སོགས་སྤངས་ཏེ་བཅང་བར་བྱའོ། །དགུ་པ་བསླབ་པའི་དགོས་པ་ནི། དངོས་སུ་ལྷག་པོ་བཅང་བ་སོགས་ཀྱི་ལྟུང་བ་ཁེགས་ཤིང་། བརྒྱུད་ནས་གོས་ལ་ཞེན་པ་དང་བྲལ་བའོ། །བཅུ་པ་ལ་སྙིང་ཞིང་ཟད་ན་ལྷག་པོ་བླན། ཟླུང་དགབ། རལ་ན་བཙེམ་བཙོས་མི་རུང་ན་སྦྱིན་བདག་གི་ཆེད་དུ་འཛེམ་པ་དང་བསྲེས་ནས་གཙུག་ལག་ཁང་གི་ཞལ་གསོ་བྱའོ། །གསུམ་པ་ཀོ་ལྤགས་ཀྱི་གཞི་ལས། མཐའ་འཁོབ་ཏུ་ལྷམ་དང་ཀོ་ལྤགས་བསྟེན་དུ་རུང་ཞིང་། དེའི་ཁྱད་པར་ཁྲ་བོ་དང་། གསེར་སོགས་ཀྱིས་སྤྲད་པ་དང་། སྒྲ་སྒྲོག་པ་དང་། མཐིལ་རིམ་པ་གཉིས་མི་རུང་ཞིང་། གླང་པོ་ཆེ་དང་། སྟག །སེང་གེ་།རྟ་བོང་སོགས་ཀྱི་ཀོ་ལྤགས་མི་སྤྱར་རོ། །གཉིས་པ་བདེ་བར་གནས་པའི་རྐྱེན་སྨན་ལ། དངོས་དང་། གང་གིས་ལོངས་སྤྱོད་པ། རུང་ཁང་ཇི་ལྟར་བྱ་བའོ། །དང་པོ་ལ། ངོ་བོ། མཚན་ཉིད། མིང་འདོགས་

པའི་རྒྱུ། དགོས་པ། བསྙེན་ཚུལ། བྱིན་གྱིས་བརླབ་པའི་ཚུལ་ལོ། །དང་པོ་ནི། དུས་སུ་རུང་བ། ཐུན་ཚོད་དུ་རུང་བ། ཞག་བདུན་པ། འཚོ་བའི་བར་དུ་བཅང་བའོ། །དང་པོ་ནི། བཟའ་བ་ལྔ་དང་། བཅའ་བ་
ལྔ་སོགས་སྐྱ་རེངས་ཤར་ནས་གུང་ཚིག་གི་ཐུན་ལ་བརྟེན་དུ་རུང་བའོ། །ཐུན་ཚོད་དུ་རུང་བ་ནི། ཅོ་ཙ་དང་། ཚུ་ཤིང་གི་འབྲས་བུ་དང་། རྒྱ་ཤུག་དང་། ཨ་ཤྭཏྠ་དང་། ཨུ་དུམ་ཝ་ར་དང་། པ་རུ་ཤ་ཀ་དང་། རྒྱུན་ཆུ་དང་།
འབྲ་གོའི་ལྡུང་བ་སྟེ། བཅོས་པའི་ཀྭ་དང་། འབྲུའི་ཀྭ་དང་། ཞོ་ཁ་ཆུ་དང་། དར་བའི་དྭངས་མ། རྩ་བ་མོ་རུང་ཆུ་བཏབ་པ། ཚགས་ཀྱིས་བཙགས་པ། སླ་བ་བཞིན་སྣང་བའོ། །ཞག་བདུན་པ་ནི་འབྲུ་མར་དང་།
ཞུན་མར་དང་། སྦྲང་རྩི་དང་། བུ་རམ་གྱི་དབུ་བའོ། །མར་དཀར་ཞག་བདུན་པ་ཡིན་མིན་དུ་འདོད་ལུགས་གཉིས་ལས། དེ་ལྟར་བྱིན་གྱིས་བརླབས་པ་ནད་པ་དང་། ལམ་ཞུགས་དང་། དགེ་བསྐོས་དང་ལག་གི་གླ་
རྣམས་ཀྱིས་བསྙེན་དུ་རུང་ལ། གཞན་གྱི་མི་རུང་། འཚོ་བཅང་ནི་མེ་ཏོག་དང་འདབ་མ་དང་རྩ་བ་དང་འབྲས་བུའི་སྨན་ཏེ་ཨ་བར་སྐྱུར་གསུམ་སོགས་སོ། །གསུམ་པ་ལ། དུས་རུང་གིས་བཀྲེས་པ་སེལ་བ་ལ་གཙོ་བོར་སྤྱར་
ཅིང་ཕྱི་དྲོ་བཟར་མི་རུང་བའོ། །ཐུན་ཚོད་དུ་རུང་བ་ནི་རབ་བྱུང་གནང་ཞིང་། སྐོམ་པ་སེལ་བ་ལ་གཙོ་བོར་སྤྱར་ལ། བཏུང་བ་དེའི་དང་སྦྱོར་མཐུན་དང་པོ་ལ་གཡོས་སུ་བྱས་པ་ཐུན་གཉིས་པར་མི་བཏུང་བའོ། །ཞག་

༄༅། །འདུན་པ་ནི། བགྲེས་པ་དང་རླུང་ནད་སེལ་ཞིང་བྱིན་གྱིས་མ་བརླབས་ན་དུས་ཐམས་ཅད་དུ་རུང་ལ། བྱིན་གྱིས་བརླབས་ན་ཞག་བདུན་ལས་ལྷག་པོར་མི་རློབ་པའོ། །འཚོ་བཅང་ནི་ནད་སེལ་བ་ལ་གཙོ་བོར་གྱུར་ཅིང་། ནད་ཞི་བའི་མཐའ་ཚུན་ཆད་དུ་རུང་བའོ། །བཞི་པ་ནི། སྔ་དྲོའི་དུས་ཁོན་སོགས་རང་མིང་གིས་ཤེས་པའོ། །ལྔ་པ་ནི་བགྲེས་པ་སོགས་གོང་བཞིན་ནོ། །དྲུག་པ་ནི། མིག་སྨན་དང་དོམ་ཞྭགས་སོགས་ལུས་གྱིས་བསྙེན་པ་དང་། ནད་པས་དུས་རུང་དུས་མིན་དུ་བསྙེན་པའོ། །བདུན་པ་ནི། ཐུན་ཚོད་དུ་རུང་བ་ལ་སྔ་དྲོ་རུང་ཆུ་གཏོར། བྱིན་ལེན་བྱས་ནས་ཡུལ་རྟེན་གཉིས་ཀ་འགྲེང་སྟེ་ལག་པ་གཡོན་དུ་བཞག་ནས་གཡས་པ་བཀན་ཏེ་དགོངས་གསོལ། བདག་མིང་འདི་ཞེས་བྱ་བའི་ཐུན་ཚོད་དུ་རུང་བའི་སྨན་འདི་བདག་དང་ཚངས་པ་མཚུངས་པར་སྤྱོད་པ་རྣམས་ཀྱིས་བགྱི་བར་ཐུན་ཚོད་དུ་རུང་བར་བྱིན་གྱིས་བརླབ་བོ། །ཞེས་གསུམ་དང་། ཐབས་ལེགས་བྱའོ། །ཞག་བདུན་པ་དང་འཚོ་བཅང་ལའང་དེ་བཞིན་ནོ། །ལྷག་པོའི་སྨན་བྱིན་གྱིས་རློབ་ན། དགོངས་གསོལ། བདག་མིང་འདི་ཞེས་བགྱི་བའི་སྨན་ལྷག་པོ་རུང་བ་མ་བགྱིས་པ། རུང་བ་བགྱི་བར་འོས་པ་འདི་མཁན་པོའི་ལག་པར་རུང་བར་བགྱིའོ། །མཁན་པོ་ལ་ཡིད་གཏད་དེ་བཅང་བར་བགྱིའོ། །རྒྱུན་ཇི་ལྟ་བ་བཞིན་དུ་བཅང་བར་བགྱིའོ། །ཞེས་གསུམ་དང་། ཐབས་ལེགས་བྱ། བྱིན་རླབས་དབྱུང་བ་ནི།

དགོངས་གསོལ། བདག་མིང་འདི་ཞེས་བགྱི་བའི་སྨན་འདི་གང་གི་ཐུན་ཚོད་དུ་རུང་བར་བྱིན་གྱིས་བརླབས་པ་ལས། དེ་ལྟ་བས་ན་དངོས་པོ་དེ་ཉིད་སྔར་དབྱུང་བར་བགྱིའོ། །ཞེས་གསུམ་དང་། ཐབས་ལེགས། ལྷག་པའི་དབྱུང་བ་ནི། དགོངས་གསོལ། བདག་མིང་འདི་ཞེས་བགྱི་བའི་སྨན་ལྷག་པོ་འདི་གང་གི་ཚེ་མཁན་པོའི་ལག་པར་རུང་བར་བགྱིས་པ་ལ། དེ་ལྟ་བས་ན་དངོས་པོ་དེ་ཉིད་སྔར་དབྱུང་བར་བགྱིའོ། །ཞེས་གསུམ་དང་། ཐབས་ལེགས་བྱའོ། འཇིག་རྒྱུ་ནི། བྱིན་ལེན་ཞིག་པ་དང་། རོ་འགྱུར་བ། ཚོགས་ཕྱུང་བ། རང་རང་གི་དུས་འདས་པའོ། །གཉིས་པ་རང་གི་ལོངས་སྤྱོད་པ་ནི། སྤྱིར་བཏང་དུ་རབ་བྱུང་ཚུལ་ཁྲིམས་རྣམ་དག་དང་ལྡན་པ་མཐུང་འདས་ཀྱི་བསམ་པ་ཅན་གྱིས་བཅང་ ཞིང་། དམིགས་བསལ་ཕ་མ་སོགས་སློང་བ་ལ་སྦྱིན་ནོ། །སྨན་གྱི་སྣོད་ལྷུང་བཟེད་སྣོབ་པ་ནི། ཡུལ་དང་རྟེན་གཉིས་ཀ་འགྲེང་སྟེ་གཉིས་ཀའི་ལག་པ་གཡོན་པར་ལྷུང་བཟེད་བཞག །གཡས་པ་གཉིས་ཀས་སྟེང་དུ་བཀབ་སྟེ་དགོངས་གསོལ། བདག་དགེ་སློང་མིང་འདི་ཞེས་བགྱི་བའི་ལྷུང་བཟེད་ཟས་ལ་སྤྱད་པར་འོས་པ་དྲང་སྲོང་གི་སྣོད་འདི་སློང་བའི་སྣོད་དུ་བྱིན་གྱིས་བརླབ་བོ། །ཞེས་གསུམ་དང་ཐབས་ལེགས་བྱ། ལྷུང་བཟེད་མཁོ་བ་དང་ལྷག་པ་ལ་ཡང་གོས་ཀྱི་སྐབས་བཞིན་འདོན་པ་བསྒྱུར། དབྱུང་བ་ནི། ལག་པ་གཡས་པས་ཁ་ནས་བཟུང་སྟེ་དགོངས་གསོལ། བདག་དགེ་སློང་མིང་འདི་ཞེས་བགྱི་བའི་

༄༅། །ལྷུང་བཟེད་ཟས་ལ་སྤྱད་པར་འོས་པ། ངང་སྒྲོང་གི་སྣོད་འདི་བསླང་བའི་སྣོད་དུ་བྱིན་གྱིས་བརླབས་པ་ལས། རྐྱེན་དེ་ལྟ་བས་ན་དངོས་པོ་སླར་དབྱུང་བར་བགྱིའོ། ཞེས་གསུམ་དང་ཐབས་ལེགས་བྱ། གསུམ་པ་རུང་ཁང་བྱིན་གྱིས་བརླབ་པ་ནི། གནས་སྒོ་ཁང་དང་ཤིང་དྲུང་དང་གླང་པོའི་ར་བ་སོགས་མིན་པ། གནས་ཉེ་འཁོར་ཅན་དང་། གླ་གབ་ཅན་མིན་པ། རུང་ཁང་དུ་བྱིན་གྱིས་མ་བརླབས་པ་ལ། དགེ་འདུན་ནམ་གང་ཟག་གི་དོན་དུ་རྐྱབ་ཚུལ་བཞི་སྟེ། རྗོ་བརྟེན་པའི་མཐའ་ལས་དབྱུང་བ། ཕྱིས་ལས་གསར་པ་དང་བཅས་པའི་དུས་སུ་བྱུང་བ། དགེ་སློང་གནས་པ་དང་མ་བྲལ་བའི་དུས་སུ་བྱུང་བ། གང་ཟག་གཅིག་ཕྱུའམ་གྲོགས་དང་བཅས་པའི་དུས་སུ་བྱུང་བ་སྟེ་བཞི་ལས། དང་པོ་ནི། སོ་ཕག་འགྲེམ་དུས་ལག་གི་བླས་གྲོགས་བཅས་འདུག་པའི་སྤྱོད་ལམ་གྱིས། གཞི་འདི་ནི་ དགེ་འདུན་གྱིས་རུང་ཁང་དུ་འགྱུར་རོ། །ཞེས་གསལ་ཞིང་ཚིག་ཏུ་བརྗོད་དོ། གཉིས་པ་ནི། དུས་རེས་དགེ་སློང་མང་པོ་འདུག་ལ་གཅིག་ཅར་ཚེ་དང་ལྡན་པ་དག་གཞི་འདི་ནི་དགེ་འདུན་གྱི་རུང་བའི་ཁང་པར་འགྱུར་བ་སེམས་སྐྱེད་ཤིག་ཅེས་བརྗོད། གསུམ་པ་ནི། དགེ་འདུན་གྱི་དབུས་སུ་ལས་མཁན་གྱིས་དགེ་གསོལ། གནས་ཐམས་ཅད་གྲུབ་པའམ། བགྱིས་པའམ། ལགས་པ་ནང་མཚམས་ཕྱི་རོལ་ཉེ་འཁོར་འདོམ་གང་དང་བཅས་པ་འདི་དགེ་འདུན་གྱི་རུང་བའི་ཁང་པར་བློ་མཐུན་པར་བཞིན་ན།

གལ་ཏེ་དགེ་འདུན་གྱི་དུས་ལ་བབ་ཅིང་བཟོད་ན། དགེ་འདུན་གྱི་གནང་བར་མཛོད་ཅིག་དང་། དགེ་འདུན་གྱི་གནས་ཐམས་ཅད་གྲུབ་པའམ། བགྱིས་པའམ། ལགས་པ་ནང་མཚམས་དང་ཕྱི་རོལ་ཉེ་འཁོར་འདོམ་གང་དང་བཅས་པ་འདི་དགེ་འདུན་གྱིས་རུང་བའི་ཁང་པར་བློ་མཐུན་པར་བགྱིའོ། འདོ་ནི་གསོལ་བའོ། །བརྗོད་པ་མཇུག་སྡུད་དང་བཅས་པ་ལ་ཐུགས་གཏད་པར་ཞུ། དགེ་གསོལ། གནས་ཐམས་ཅད་གྲུབ་པའམ། བགྱི་བའམ། ལག་པ་དང་མཚམས་ཕྱི་རོལ་ཉེ་འཁོར་འདོམ་གང་དང་བཅས་པ་འདི་དགེ་འདུན་གྱི་རུང་ཁང་གི་གནས་སུ་བཞེད་དེ། དེའི་སླད་དུ་དགེ་འདུན་གྱིས་གནས་ཐམས་ཅད་གྲུབ་པའམ་བགྱིས་པའམ་ལགས་པ་ཕྱིར་རོལ་ཉེ་འཁོར་འདོམ་གང་དང་བཅས་པ་འདི་དགེ་འདུན་གྱི་རུང་བའི་ཁང་པར་བློ་མཐུན་པར་བགྱི་ན། ཚེ་དང་ལྡན་པ་གང་དག་གནས་ཐམས་ཅད་གྲུབ་པའམ་བགྱིས་པའམ་ལགས་པ་ཕྱི་རོལ་ཉེ་འཁོར་འདོམ་གང་དང་བཅས་པ་འདི་དགེ་འདུན་གྱིས་རུང་བའི་ཁང་པར་བློ་མཐུན་པར་མཛད་པ་བཟོད་པ་དེ་དག་ནི་ཅང་མ་གསུང་ཞིག །གང་དག་མི་བཟོད་པ་དེ་དག་གིས་ནི་གསུངས་ཤིག །དགེ་འདུན་གྱི་བཟོད་ཅིང་གནང་ནས་དགེ་འདུན་གྱི་གནས་ཐམས་ཅད་གྲུབ་པའམ། བགྱིས་པའམ། ལགས་པ་ནང་མཚམས་ཕྱིར་རོལ་ཉེ་མཁོར་འདོམ་གང་དང་བཅས་པ་འདི་དགེ་འདུན་གྱི་རུང་བའི་ཁང་པར་བློ་མཐུན་པར་བགྱིས་ལགས་ཏེ། འདི་ལྟར་ཅང་མི་གསུང་བས་དེ་དེ་

༄༅། །བཞིན་དུ་འཛིན་ཏོ། །གྲུབ་བཀྱིས་ལགས་གསུམ་སྐབས་གང་ཡིན་བརྗོད། །འདི་ཡན་དགེ་འདུན་གྱི་དབང་དུ་བྱས་ནས། གང་ཟག་གི་དབང་དུ་བྱས་པ་ལ་འདི་སྐད་ཅེས། བདག་གི་བསླབ་པ་རྣམས་ལ་མི་གྲུས་པ་མ་ལགས་ཏེ་ཅི་ལྟར་སངས་རྒྱས་བཅོམ་ལྡན་འདས་མཁྱེན་པ་དང་ལྡན་པ་གཟིགས་པ་དང་ལྡན་པ་རྣམས་ཀྱིས་རུང་བའི་ཁང་པ་དང་ཟས་ཀྱི་ཁང་པར་ཡོངས་སུ་ལོངས་སྤྱོད་པ་མཁྱེན་ཅིང་གཟིགས་པ་དེ་ལྟ་བུར་འདི་བདག་གི་ཕྱིར་དྲན་པ་ཉེ་བར་འཇོག་གོ །དེར་བདག་གིས་ཚངས་སྤྱོད་པས་རྗེས་སུ་འཛིན་པར་གྱུར་ཅིག་ཅེས་སེམས་བསྐྱེད་ཅིང་ཚིག་ཏུ་བརྗོད་དོ། །ཡང་བརྩོན་འགྲུས་ཀྱི་འཇུག་པ་ཞན་པའི་གང་ཟག་གི་རུང་ཁང་བྱིན་རླབས་དང་། གཞུག་མར་གནས་པའི་གན་དུ་གློ་བུར་འོང་བའི་དགེ་སློང་གི་རུང་ཁང་བྱིན་གྱིས་རློབ་ཚུལ་ལས། དང་པོ་ནི། གནས་དེར་འདུག་ལ་འདི་སྐད་ཅེས་བསླབ་པ་རྗེས་སུ་བཟུང་བའི་ཕྱིར། སངས་རྒྱས་བཅོམ་ལྡན་འདས་ཀྱིས་ཅི་ཙམ་དུ་གང་ཞིག་རུང་བ་གང་ཅུང་ཟད་བཅས་པ་བདག་གི་རང་དབང་མེད་པ་སྟེ། ཇི་ལྟར་སངས་རྒྱས་བཅོམ་ལྡན་འདས་མཁྱེན་པ་དང་ལྡན་པ་གཟིགས་པ་དང་ལྡན་པ་དགག་གིས་རུང་བའི་ཁང་པ་དང་ཟས་ཀྱི་ཁང་པར་ཡོངས་སུ་སྤྱོད་ན་མཁྱེན་ཅིང་གཟིགས་པ་དང་ལྡན་པ་དག་གི་ཕྱིར་ཉེ་བར་འཇོག་གོ །དེས་ཚངས་སྤྱོད་རྗེས་སུ་འཛིན་པར་གྱུར་ཅིག །དེ་ཚིག་ཏུ་ཡང་བརྗོད་དོ། །གཉིས་པ་ནི། གློ་བུར་དུ་འོངས་པ་རྣམས་ངལ་བ་བསོས་པ་

ཁྱུར་ཁྱིར་བཞིན་པ་ཐམས་ཅད་འདུག་ལ། ཚེ་དང་ལྡན་པ་དག་གཞི་འདི་ནི་དགེ་འདུན་གྱི་རུང་ཁང་དུ་འགྱུར་རོ། །ཞེས་གཅིག་ཅར་བརྗོད། དེ་ནས་བྱ་བ་འདི་ཐམས་ཅད་ལ་རག་ལས་ཤིང་། ལས་བརྒྱ་རྩ་གཅིག་ཡོད་པ་ལས། གསོལ་བའི་ལས་ཉེར་བཞི། གསོལ་གཉིས་ཀྱི་ལས་ཞེ་འདུན། གསོལ་བཞིའི་ལས་སུམ་ཅུའོ། །ད་ནི་ཉམས་པ་ཕྱིར་བཅོས་ལ། ལྟུང་བ་ཕྱིར་བཅོས་དང་རྩོད་པ་ཕྱིར་བཅོས་གཉིས་ལས། དང་པོ་གཞུང་གིས་མ་ཟིན་པ་ཁ་བསྐང་སྟེ་བཤད་ན། མི་སྤྲོ་བ་ནན་ཏུར་གྱི་སྒོ་ནས་ཕྱིར་བཅོས། སྤྲོ་བ་མཐོལ་བཤགས་ཀྱི་སྒོ་ནས་ཕྱིར་བཅོས་ལས། དང་པོ་ནི། དགེ་སློང་ཕ་མའི་དབང་དུ་བྱས་ནས་སྡིག་སྨད་བསྒྲད། ཕྱིར་འགྱེད་པ་དང་བཞི། གནས་དབྱུང་བདུན། གསོ་དགག་བཞག་པ་གཉིས་ཏེ་བཅུ་གསུམ། གནས་དབྱུང་བདུན་གཅིག་ཏུ་བསྡུས་ནས་བཅུ་གསུམ་པོ་དེ་ནན་ཏུར་མདུན་དུ་འདོག བཅུ་གསུམ་པོའི་ཁར་དགེ་ཚུལ་གཉིས་དང་བཅུ་བཞི། ཁྱིམ་པ་ལ་ལྟུང་བཟེད་ཁ་སྦུབ་པ་དང་བཅོ་ལྔའོ། །དེ་ལས་སྡིག་པ་ནི་འཐབ་འཁྲོལ་བྱེད་པ་ལ་གསོལ་བཞིའི་ལས་ཀྱིས་བསྡིགས་ཤིང་། དེས་མ་ཐུབ་ན་གནས་དབྱུང་གིས་བསྡིགས་པའོ། །སྨད་པ་ནི་ལྷག་མའི་ལྟུང་བ་ཕྱིར་མི་འཆོས་པ་རྒྱུན་དུ་བྱེད་པ་ལ་གཉེན་པོ་ཆུང་བའི་སྒོ་ནས་སྨད་པའོ། །བསྒྲད་པ་ནི་ཁྱིམ་སུན་འབྱིན་ནས་སུན་འབྱིན་པའི་གནས་དེ་ནས་བསྒྲད་པའོ། །ཕྱིར་འགྱེད་ནི་ཁྱིམ་པ་སོགས་ལ་བརྙས་ཐབས་བྱེད་པ་ལ་གང་ཟག་མཛའ་བ་དང་།

༄༅། །ཡིད་བརྟུགས་པ་ལ་ཕྱིར་བགྱིད་པར་བྱེད་པའོ། །གནས་དབྱུང་བདུན་ནི་ལྷག་མ་སོགས་ལྟུང་བ་བྱུང་བར་གྲགས་ཤིང་། མ་མཐོང་བས་སླ་བས་གནས་ནས་དབྱུང་བ་དང་། ལྟུང་བ་བྱུང་ཡང་མེད་ཅེས་སྨྲ་བ་ཕྱིར་མི་འཆོས་པ་དང་། སྨོས་འགྱུར་འཕྲུང་བ་ལྟ་བུ་ཞིག་ལྟ་མི་གཏོང་བ་དང་། འཐབ་བཀྲོལ་བྱེད་པ་དང་། རྣམ་པར་གཏན་ལ་འབེབས་པ་ལས་གྱུར་པས་ཉེ་བར་མ་ཞི་བ་དང་། འཐབ་དཀྲོལ་གྱི་རྒྱུ་བསྐྱབས་པ་དང་། དགེ་སློང་མ་རྣམས་དང་གཞོག་བརྟེགས་དང་འཕྱུར་གཡེང་གིས་འདྲིས་པར་བྱེད་པ་གནས་ནས་དབྱུང་བའོ། །གསོ་སྦྱོང་བཞག་པ་ནི། གདམས་ངག་བཞག་པས་མ་ཐུལ་ན་དགེ་འདུན་དང་ལྷན་ཅིག་གསོ་སྦྱོང་ཉམས་སུ་མྱོང་མི་གཤུག་པའོ། །དགག་དབྱེ་བཞག་པ་ནི། དེས་མ་ཐུབ་ན་དེ་བཞག་པའོ། །ལྟུང་བཟེད་ཁ་སྦུབ་ནི་ཁྱིམ་པས་རབ་བྱུང་ལ་གཤེ་སྐུར་འདེབས་ན་གསོལ་བ་འབའ་ཞིག་པའི་ལས་བྱས་ཏེ། རབ་བྱུང་རྣམས་ཀྱིས་ཆོས་ཟང་ཟིང་གི་ལོངས་སྤྱོད་སྤོང་བའོ། ནན་ཏུར་བྱེད་པོ་ནི་དགེ་འདུན་མཚན་ཉིད་པ་དང་། དུས་ནི་དབྱར་ནང་ཡིན་པ་དང་། སེམས་འཁྲུགས་པའི་དུས་མིན་པར་རོ། །ཚུལ་ནི་སྦྱོར་བ་གླེང་བ་པོ་དགེ་འདུན་གྱིས་བསྐོས་པས་གླེང་དྲན་དང་དངོས་གཞི་གསོལ་བཞིའི་ལས་དང་རྗེས་མཇུག་སྡུད་དང་། འདི་ཉིད་དུ་ལྟུང་བ་ཕྱིར་བཅོས་པར་གྱིས་ཤིག །དགེ་འདུན་གྱིས་ཁྲིད་བག་ཡངས་སུ་བྱེད་པར་འགྱུར་རོ་ཞེས་བརྗོད། གཉིས་པ་ལ། ཕམ་པ་འཆབ་

བཅས་ཀྱི་བཤགས་ཚུལ། ཕམ་པ་འཆབ་མེད་ཀྱི་ལྷུང་བ་ཕྱིར་བཅོས་ཚུལ། ཕམ་མེད་ཚུལ་ལྡན་གྱི་ལྷུང་བ་ཕྱིར་བཅོས་ཚུལ་ལོ། །དང་པོ་ནི། ཕམ་པ་བྱུང་ནས་སྐྱ་རེངས་ཕྱི་མ་མ་ཤར་གྱི་བར་དུ་སྨྲ་ཤེས་དོན་གོ་བ་ལ་མ་མཐོལ་ན་ཚེ་འདིར་འབྲས་བུ་ཐོབ་རུང་གི་རྒྱུད་དག་པར་གྱུར་པར་སྡོམ་པ་སོར་མི་ཆུད་པས་དངོས་ལ་བཤགས་པ་མ་གསུངས། སྦྱོར་བའི་སྦྱོར་བ་དང་སྦྱོར་བའི་ཕྱིར་བཅོས་གསུངས་སོ། །གཉིས་པ་ལ། བསླབ་པ་མ་ཕུལ་བར་ཕམ་པ་གང་རུང་བྱུང་ནས་ཡེ་མ་བཅབ་པའམ། ཞག་དེའི་ཕྱིར་ཉིན་སྐྱ་རེངས་མ་ཤར་གོང་དུ་མཐོལ་ཡུལ་ཐ་སྙད་ལྔ་ལྡན་ལ་མཐོལ་བར་བྱས་པ་ལ་བསླབ་པ་སྦྱིན་པར་གསུངས་པ་ནི་གནོང་འགྱོད་དྲག་པོ་དང་བཅས་ཏེ་དགེ་འདུན་གྱི་དྲུག་དུ་ཕྱིན། རྗེས་བཟུང་ཞུས་ནས། དགེ་འདུན་གྱི་ལས་བྱེད་པོས་ལྷུང་མཐུན་རྣམས་བྱིན་གྱིས་བརླབས་གནས་ལ་བློ་མཐུན་མངོན་དུ་བྱས་ནས། བསྒྲུབ་བྱས་གསོལ་བ་ལན་གསུམ་དུ་བཏབ་སྟེ། ལས་བྱེད་པས་གསོལ་བཞིའི་ལས་ཀྱིས་བསླབ་སྦྱིན་བྱིན་ཏེ་དགེ་སློང་དུ་བསྒྲུབས་ནས་དགེ་སློང་སྤོ་མགུ་སྤྱོད་པ་རྣམས་ཀྱི་གྲལ་གྱི་འོག་དགེ་ཚུལ་རྣམས་ཀྱི་གོང་དུ་སྤོ། རང་གི་སློབ་མ་མ་གཏོགས་དགེ་སློང་རང་བཞིན་དུ་གནས་པའི་ཕྱག་དང་བཀུར་བསྟི་མི་ལེན། སྟན་མཉམ་པོར་མི་འདུག །གནས་ཀྱི་སློབ་དཔོན་དང་སྡོམ་པ་མི་སྦྱིན། མདོ་མི་འདོན། ལས་ཀྱི་ཁ་སྐོང་མི་བྱ། དགེ་སློང་གི་བསླབ་བྱ་ཇི་ལྟ་བ་བཞིན་བསྲུང་བའོ། །གསུམ་པ་ལ། དང་པོར་

༄༅། །ལྷག་མ་བཅུ་གསུམ་གྱི་ལྟུང་བ་བཤགས་པ་ནི། ལྟུང་བ་ཕོག་ནས་སྐྱ་རེངས་མ་ཤར་བར་དགེ་སློང་ལ་མཐོལ། གལ་ཏེ་བཅབས་ན་གང་ཟག་ཁྱད་པར་ཅན་མིན་པས་ཅི་ཙམ་བཅབས་ཀྱི་བར་གྱི་སྤོ་བ་སྤྱད་དགོས་པས་དགེ་འདུན་རྣམས་ལྟུང་མཐུན་བྱིན་རླབས་དང་། གནས་ལ་བློ་མཐུན་བྱས། བསྐྱབ་བྱས་ཕྱག་བྱས། ཙོག་པུར་སྤོ་བ་སྤྱད་པར་གསོལ་བ་ལན་གསུམ་བཏབ་སྟེ། དགེ་འདུན་གྱི་ལས་བྱེད་པས་གསོལ་བཞིས་སྤོ་བ་བྱིན། བཅབས་པའི་དུས་དང་པོར་མི་དྲན་ན་དུས་དཔག་ཏུ་མེད་པ་ནས་ཞེས་འདོན་པ་བསྒྱུར། སྤོ་སྤྱོད་ཀྱི་ལས་ནི་ཕལ་ཆེར་བསླབ་བྱིན་དང་འདྲ་ལ། འདིས་བྱིན་ལེན་སྟོབ་ཏུ་མི་རུང་། གསོ་སྦྱོང་ལ་གཞན་མེད་ན་མདོ་འདོན་རུང་། གྲལ་མགུ་སྤྱོད་ཀྱི་འོག་ཏུ་སྡད། ཞག་རེ་བཞིན་འདས་འབྱུང་བརྗོད། ཡུལ་རིང་པོར་སྤོ་བ་སྤྱོད་ན་ཞག་གསུམ་བཞིན་ལན་རེ་བརྗོད། ལྷག་མའི་ལྟུང་བ་གཞན་བཅབས་པ་ཡོད་ན་དེའི་མིང་ནས་སྨོས་ཏེ་ལྷན་ཅིག་སྦྱིན། རིམ་གྱིས་དྲན་ན་སྤོ་བའི་ཆོ་ག་སྔ་རིམ་ནས་བྱིན་ནས་གཅིག་ཅར་སྤྱད། བཅབས་ཡུན་གང་རིང་དེ་སྤྱད་པས་ཐུང་བ་རྣམས་ནང་དུ་འདུས། སྤོ་བ་ཐེབས་ནས་མགུ་བ་སྤྱོད་དགོས་པ་ལ་སྤོ་བ་སྤྱོད་རིང་ལ་ལྷག་མ་རིས་འདྲ་གཉིས་པ་བྱུང་ནས་བཅབས་ན་སྔ་མ་ཞིག་པས་སྔར་ཇི་ཙམ་བཅབས་པའི་ཚད་དུ་སྤོ་བ་བླངས་ལ་སྤྱད། དེའི་རིང་ལ་འདི་འདྲ་གསུམ་པ་བྱུང་ན་ཡང་གཞི་ནས་བསླངས་པའི་སྤོ་བ་སྤྱད་དགོས་སོ། །བཞི་པ་སོགས

བྱུང་ན་སླད་པའི་ཆད་ལས་བྱད་དོ། །སྤོ་བ་སྤྱོད་པའི་བར་ལ་རིགས་འདྲ་བྱུང་ན་མ་བཅབས་པ་དང་། ལྷག་མ་རིགས་མི་འདྲ་བ་བྱུང་ནའང་མ་བཅབས་ན་སྔ་མ་མི་འཇིག །བཅབས་ན་སྤོ་བ་བླངས་ནས་ལྷན་དུ་སྤྱོད། སྤོ་བ་སྤྱོད་ཚར་རམ་མ་བཅབས་ན་མགུ་བ་སྦྱིན་པ་ནི་དགེ་འདུན་ལ་ཕྱག་བྱས། ཙོག་པུར་འདུག ཐལ་མོ་སྦྱར། མགུ་བའི་དོན་དུ་ལན་གསུམ་གསོལ་བ་གདབ། དེ་ནས་ལས་བྱེད་པ་པོས་གསོལ་བཞིའི་ལས་ཀྱིས་མགུ་བ་སྦྱིན། མགུ་ལྡན་གྱི་བྱ་བ་ནི། སྤོ་སྤྱོད་ཀྱི་གོང་བསླབ་སྦྱིན་གྱི་མཇུག་ཏུ་སྟོང་། འདས་བྱུང་བརྗོད། མགུ་སྤྱོད་ནི་ཞག་དྲུག་པ་ཡིན་ལ། མགུ་བ་སྤྱོད་བཞིན་པ་ལ་རིགས་འདྲ་གཉིས་པ་བྱུང་ན་གཞི་ནས་མགུ་བ་བླངས། གཞི་པ་ལ་སླད་པར་བྱ། རེ་ཞིག་འཐབ་བཀྲོལ་ཅན་སོགས་ཀྱིས་འཕྲོ་བཅད་དགོས་པའི་རྐྱེན་བྱུང་ན་རྐྱེན་གྲོལ་ནས་དེའི་འཕྲོ་བླངས་ལ་སྤྱད། མགུ་བ་སྤྱད་ནས་དབྱུང་བ་ཞུ་བ་ལ་དགེ་སློང་རང་བཞིན་གནས་པ་ཉི་ཤུ་ཡར་བཅད་ལ། དབྱུང་བའི་དོན་དུ་ལན་གསུམ་གསོལ་བ་གདབ། དེ་ནས་སྐྲུབ་བྱེད་ཀྱི་མདུན་དུ་རྩ་བཀྲམ་པ་ལ་ལྷ་ཐུར་ཁ་སྦུབ་ཏུ་ཉལ་དུ་བཅུག་སྟེ། ལས་བྱེད་པོས་གསོལ་བཞིའི་ལས་ཀྱིས་དགེ་འདུན་གྱི་དབུས་སུ་དབྱུང་བར་བྱའོ། །ཕྱིར་མཐོལ་བཤགས་ལ་མཐོལ་བ་སྔོན་དུ་སོང་ནས་བཤགས་པ་རྗེས་སུ་བྱེད་པ་དང་། མཐོལ་བཤགས་ལྷན་ཅིག་ཏུ་བྱེད་པ་ཡང་ཡོད་དོ། །དེ་ལ་ཕམ་པའི་སྡོམ་པོ་ལྗི་བ་བཤགས་ཡུལ་ནི་དགེ་སློང་དྲུག་ཡན་ཆད་ཀྱི་དྲུང་དང་།

༄༅། །ཡང་བ་ནི་བཞི་ཡན་ཆད་ཀྱི་དྲུང་དུའོ། །ལྷག་མའི་སྡོམ་པོ་ལྔ་ནི་ལྔ་ཡན་ཆད་ཀྱི་གན་དང་། ཡང་བ་ནི་དགེ་སློང་ཆོས་དྲུག་ལྡན་ཏེ། དགེ་སློང་གི་སྡོམ་པ་དང་ལྡན་པ། ལྟ་བ་དང་མཚན་མཐུན་པ། ཤེས་པ་རང་བཞིན་དུ་གནས་པ། སྨྲ་ཤེས་ཤིང་དོན་གོ་བ། མཚན་གཅིག་པ། ལྷུང་བ་མི་མཐུན་པ་སྟེ་བཤགས་ཡུལ་ཆོས་དྲུག་ལྡན་ལ་བཤགས་པ་པོ་ཡང་འགྱོད་སེམས་དང་སྡོམ་སེམས་ཀྱི་སྒོ་ནས་ཏེ། དེ་ཡང་གང་ཟག་ཁྱད་པར་ཅན་མདོ་སྡེ་དང་འདུལ་བ་དང་མ་མོ་འཛིན་པ་ལྟ་བུའོ། །དགེ་འདུན་གྱི་གནས་བརྟན་ཏེ་དགེ་འདུན་འཁྲུགས་ལང་གི་རྐྱེན་དུ་འགྱུར་བའི་གང་ཟག་ཁྱད་པར་ཅན་ལ་ཕམ་ལྷག་གི་སྡོམ་པོ་དང་། ལྷག་མ་དངོས་ལྟ་བུ་ལ་ཡང་ཆད་ལས་ཀྱིས་མི་བཤགས་པར་དགེ་སློང་ཆོས་དྲུག་ལྡན་ཞིག་གི་དྲུང་དུ་མཐོལ་བཤགས་ཙམ་གྱིས་འགྲུབ་པས་གསུངས་ལ། སྤང་ལྟུང་བཤགས་པ་ལ་ནི་བླ་གབ་ཐ་དད་ན་གནས་པའི་དགེ་སློང་རྫས་མི་གཅིག་པ། ལྟ་བ་དང་མཚན་མཐུན་པ་ལ། འཆང་བའི་སྤང་ལྟུང་བཤགས་པ་ནི། རིགས་མཐུན་རིགས་མི་མཐུན་གྱི་ཡོ་བྱད་ཞག་གཅིག་ཙམ་སྤངས་ཏེ་བཤགས་པའོ། རིན་པོ་ཆེ་དང་མདོན་མཚན་ཅན་དང་། ཉོ་ཚོང་གི་རྫས་མ་རྫོགས་པ་ལ་སྦྱིན་པའོ། །བྱིན་འཕྲོག་འཕྲོག་ཡུལ་ཉིད་ལ་སྤངས་པ་སྟེ་གསོག་འཇོག་ནད་པ་དང་མ་རྫོགས་པ་ལ་སྤངས་ཏེ་བཤགས་པའོ། །ལྟུང་བྱེད་སོར་བཤགས་ཉེས་བྱས་ཀྱི་སྡེ་ཚན་རྣམས་ནི་ཚིག་ ཙམ་གྱི་བཤགས་པས་གྲུབ་ལ།

བསླབ་བྱའི་ཉེས་བྱས་ཀྱི་ལྟུང་བ་བཤགས་པ་ཡང་ལུས་ངག་གི་རྣམ་འགྱུར་དུ་གྱོན་ནས་ལུས་ངག་གི་བཤགས་བྱ་དང་། ཡིད་ཙམ་གྱི་ཡིན་ན་སྡོམ་བྱའི་བཤགས་བྱའོ། །དགེ་ཚུལ་གྱི་སྡོམ་པ་བཤགས་པ་ནི། ཕམ་པ་ལ་ཕྱིར་བཅོས་མ་གསུངས་ལ། དེའི་ཉེས་པ་ལ་སྡིག་པ་ཕྱིར་བཤགས་པ་ཙམ་གནང་ཡང་གཏན་སོར་ཆུད་པར་མི་འགྱུར་ལ། དགེ་ཚུལ་གྱི་བསླབ་པ་དང་འགལ་ཞིང་ཆང་འཐུང་བ། གར་ཕྲེང་སོགས་མཐོལ་ཞིང་བཤགས་པ་ནི་མཁན་སློབ་བམ་གནས་བརྟན་ནམ། དགེ་འདུན་གྱི་དྲུང་དུ་ཅོག་པུར་ཐལ་མོ་སྦྱར་ནས་དགོངས་གསོལ་བྱས་ཏེ། མཐོལ་བཤགས་ཀྱི་སྔགས་ཚིག་ལན་གསུམ་དུ་བརྗོད། མཐོང་སྡོམ་དང་ཐབས་ལེགས་བྱའོ། །དགེ་སློང་གི་ཁྲིམས་ཉེས་བརྒྱ་དང་ལྔ་བཅུ་རྩ་གསུམ་ལས་དགེ་ཚུལ་ལ་གནང་བ་ནི་ཉི་ཤུ་རྩ་གཉིས་ཏེ། བྱེ་བཤད་ལས། འཆང་བ་དང་ནི་འབྲལ་བ་དང་། །དེ་བཞིན་ས་ནི་བརྐོ་བ་དང་། །རིན་ཆེན་རེག་དང་མེ་ལ་རེག །སྤྱངས་ནས་ཟ་བར་བྱེད་པ་དང་། །སྔོན་ཤིང་འཛེགས་དང་ཤིང་གཅོད་དང་། །བྱིན་ལེན་མ་བྱས་ཟ་བ་དང་། །དེ་བཞིན་གསོག་འཇོག་ཟ་བ་དང་། །ས་བོན་འཇོམས་དང་ཟླ་འཇོག་དང་། །དགོན་པའི་འབྲལ་དང་གསོ་འཇོག་བྱེད། །མི་སྣ་འགྲོ་དང་དགེ་ཚུལ་ཉལ། །ཆོས་གོས་ཉི་མ་དང་པོ་ལ། །བྱིན་གྱིས་མ་རླབས་ཟླ་ཕྱེད་ཅིང་། །བྱིན་གྱིས་བརླབས་པ་མ་རྫོགས་པ་རྫོགས་པར་མི་བྱེད་རྗེན་པ་འཆོད། །དེ་ལས་གཞན་པའི་བསླབ་བྱ་ལས། །འགལ་

༄༅། །བ་བསླབ་བྱ་ཉེས་བྱས་སོ། །ཞེས་སོ། །གསུམ་པ་གནས་ལམ་གྱི་གཞི་ལ་ཕྱུག་བྱ་བ་དང་མི་བྱ་བའི་ཚུལ། གཙུག་ལག་ཁང་བརྩིགས་པའི་ཆོ་ག་བརྩིགས་ནས་རི་མོ་བྲི་ཚུལ། སྦྲ་བ་དང་ཡོངས་སུ་བསྐྱང་བའི་ཚུལ་རྣམས་ཏེ་རྟོགས་པར་བླ་བས་རྒྱས་པར་མ་སྤྲོས་སོ། །གཉིས་པ་རྩོད་པ་ཞི་བྱེད་ལ། མདོར་སྒྲོ་སྐུར་སྤང་བའི་དོན་དུ། སྡོམ་ལ། མངོན་སུམ་དྲན་པ་མ་སྨྱོས་དང་། །དེ་ཕྱིར་གང་མང་ངོ་བོ་ཉིད། །རྩ་རྣམས་བཀྲམ་པ་ལྟ་བུ་དང་། །ཁས་བླང་བར་ཡང་བྱ་བའོ། །ཞེས་སོ། །ལུང་འབོགས་པའི་དོན་དུ་ནི། ཚེ་དང་ལྡན་པ་དག་ཅེས་སོ། །དངོས་ཀྱི་ཚིག་དོན་ནི་གོ་བར་གསལ་ལ། འདོན་པ་མཇུག་བསྡུ་བ་ནི། །ཚེ་དང་ལྡན་དག་ཅེས་ཏེ་རྣམ་གཞག་བསྒྲགས་པ་ནི། དེ་ལས་ཞེས་སོགས་ཏེ། རྩོད་པ་ཕྱིར་བཅོས་དེ་ཉིད་ཅུང་ཟད་བཤད་ན། ལས་ཀྱི་རྩོད་པ་ཞི་བྱེད་དང་། འཁོར་ལོའི་རྩོད་པ་ཞི་བྱེད་དང་། དེ་ལས་གཞན་པའི་རྩོད་པ་ཞི་བྱེད་དོ། །དང་པོ་ལ་ལས་ཀྱི་རྩོད་པ་དང་། དབྱེན་གྱི་ལྷག་མའི་སྐབས་སུ་བཤད་ལ། དེ་ཉིད་ཞི་བྱེད་ལ། རྒྱུ་སྤྱོང་བ་ནི། དགེ་འདུན་དབྱེ་ནུས་པའི་དགེ་སློང་ལ་ལྟུང་བ་མི་གླེང་། ནན་ཏུར་དང་། སྨོ་ཕྱུར་དང་། ངན་པའི་གྲངས་སུ་མི་གཞུག །དེས་ཚུལ་ལྟུང་བ་གླེང་ན་རང་ལ་ལྟུང་བ་མེད་ཀྱང་མི་བཟློག་གཉེན་པོ་བསྟེན་པ་ནི། དགེ་སློང་གི་ཆོས་བཞི་ལ་བརྟེན་ནས་རང་ལྟ་ལ་མཆོག་འཛིན་དང་། གཞན་ལྟ་ལ་སྨོད་པ་སྤངས། ཞི་བྱེད་དངོས་ནི། དགེ་

འདུན་གྱི་གསོལ་བ་བཞིའི་ལས་ཀྱིས་བཟློད་པ་སྦྱིན་ནས། དེ་ནས་དགེ་འདུན་ལ་མཐུན་པ་སྦྱིན་པར་གསོལ་བ་བཏབ་སྟེ། དགེ་འདུན་གྱིས་གསོལ་བ་བཞིའི་ལས་ཀྱིས་མཐུན་པ་བྱིན། དེ་ནས་དགེ་འདུན་མཐུན་པའི་གསོ་སྦྱོང་སྦྱིན་པར་གསོལ་བ་བཏབ་སྟེ། དགེ་འདུན་གསོལ་བ་བཞིའི་ལས་ཀྱིས་མཐུན་པའི་གསོ་སྦྱོང་བྱས་ཏེ་དགེ་འདུན་རྣམས་ཐུགས་དབྱེར་མེད་དུ་བྱེད་པའོ། །གཉིས་པ་འཁོར་ལོའི་དབྱེན་གྱི་རྩོད་པ་དང་ཞི་བྱེད་ནི། གོང་དུ་ལྷག་མའི་དབྱེན་གྱི་སྐབས་སུ་དོན་གྱིས་ཤེས་པར་འགྱུར་རོ། །གསུམ་པ་དེ་ལས་གཞན་པའི་རྩོད་པ་ཞེས་པ་ནི་སྐབས་འདི་ཉིད་ཀྱི་བཤད་བྱ་དངོས་ཏེ། དེ་ལ་རྩོད་པ་དང་ཞི་བྱེད་གཉིས་ལས། རྩོད་པའི་རྒྱུ་ནི་ནང་ན་ཡོད་པ་ནི་བདག་འཛིན་དང་ཉོན་མོངས་པ། ཕྱི་རོལ་གནས་པ་དང་། དངོས་པོའི་དེ་བཞིན་ཉིད་ལ་ལོག་པར་བསྒྲུབ་པ། གདམས་ངག་སྟོང་བ། ལྟུང་བ་དང་བཅས་པ། ལས་ལ་མི་མཐུན་པ་དང་བཞིའོ། །རྩོད་པའི་ངོ་བོ་ནི། ཕན་ཚུལ་མི་མཐུན་པར་སྨྲས་པའི་ཚིག་གི་རྗེས་སུ་སེམས་གཞོལ་བའི་སེམས་མཁོན་འཛིན་གྱི་བློ་དང་། བློ་དེས་ཀུན་ནས་བླངས་པའི་ལུས་ངག་གི་རིག་བྱེད་དོ། །རྩོད་པ་ལ་དབྱེ་ན། ཕུང་པོ་ལ་བདག་ཡོད་མེད་ལྟ་བུ་རྩོད་ནས་ཚིག་འཁོན་འཛིན་དང་བཅས་པ་འབྱེད་ཕྱིར་གྱི་རྩོད་པ། ལྟུང་བ་གླེང་ནས་བཀའ་བློ་མི་བདེ་བ་ལ་གདམས་ངག་བཞག་པ་ལ་བརྟེན་ནས་ཚིག་རྒྱབ་འཁོར་འཛིན་མི་བསྡུམ་ཕྱིར་གྱི་རྩོད་པ། ལྟུང་བ་བྱུང་ནས་ཚིག་རྒྱབ་

༄༅། །འཁོན་འཛིན་ལྟུང་ཕྱིར་གྱི་རྩོད་པ། རྩོད་པ་དེ་གསུམ་གྱི་དབང་གིས་གསོ་སྦྱོང་སོགས་ལས་ལ་མཐུན་པ་མ་བྱིན་པ་ལ་བརྟེན་ཚིག་རྩུབ་འཁོན་འཛིན་དང་བཅས་པ་བྱ་ཕྱིར་གྱི་རྩོད་པའོ། །གཉིས་པ་ཞི་བྱེད་ལ། རྩོད་པ་ངང་གིས་ཞི་བ་དང་། ཞི་བྱེད་ཀྱིས་ཞི་བ་གཉིས་ལས། དང་པོ་ནི། རྩོད་པ་པོ་ཚོའི་དུས་བྱས་པ་དང་། ནད་ཀྱིས་རྒྱུན་རིང་དུ་བཏབ་པ་དང་། བསླབ་པ་ཕུལ་ནས་ཁྱིམ་པར་བབས་པ་དང་། བདག་མེད་རྟོགས་པར་ཤེས་རབ་དང་བྱང་ཆུབ་ཀྱི་སེམས་རྒྱུད་ལ་སྐྱེས་པའི་སྟོབས་ཀྱིས་ཞི་བ་ལྟ་བུའོ། །གཉིས་པ་ལ་རྩོད་པ་དང་པོ་ཞི་བྱེད་ལ། མངོན་སུམ་དང་། གང་མང་གི་ཞི་བྱེད་གཉིས་ལ། དང་པོ་གྲོལ་ཕྱིར་གྲོལ་གཉིས་དང་ཡོད་མེད་ཀྱི་རྩོད་པའི་ཚེ། ཕྱིས་ལུང་རིགས་ལ་བརྟེན་ནས་བློ་མཐུན་པ་ལྟ་བུར་གྲོལ་ཕྱིར་གྲོལ་མངོན་སུམ་གྱིས་ཞི་བར་བྱེད་པ་དང་། གྲོལ་ཕྱིར་གྲོལ་རང་སྟོབས་ཀྱིས་མ་ཞི་ན་དབང་པོ་འཐད་སྐྱབ་ཀྱི་གཟུ་བོས་དང་།དེས་མ་ཞི་ན་རྩོད་པ་རྒྱུས་ཡོད་པའི་དགེ་འདུན་གྱིས་དང་། དེས་མ་ཞི་ན་ལུང་རིགས་ལ་མཁས་པའི་དགེ་སློང་བཞི་ཡན་ཆད་གསོལ་གཉིས་ཀྱིས་བསྐོས་པའི་གསལ་བས་དང་། དེ་མ་ཞི་ན་དེས་གསོལ་གཉིས་ཀྱིས་བསྐོས་པའི་དགེ་སློང་གསལ་བའི་གསལ་བས་དང་། དེས་མ་ཞི་ན་གནས་བརྟན་དང་བཅས་པའི་དགེ་འདུན་ལ་རྩོད་པ་ཕུལ་ཏེ་དེས་ཞི་བར་བྱེད་པ་དང་། དེས་མ་ཞི་ན་སྡེ་སྣོད་འཛིན་པ་ཚད་མར་གྱུར་པས་ཞི་བར་བྱེད་པ་དང་། དེས་མ་ཞི་

ན་སུས་ཀྱང་བཀའ་ལས་འདའ་བར་མི་ནུས་པའི་གནས་བརྟན་མཐུ་དང་ལྡན་པ་ལ་རྩོད་པ་ཕུལ་ཏེ་ཞི་བར་བྱེད་པ་ནི་མཛོད་སུམ་བརྒྱད་ཀྱི་ཞི་བྱེད་དོ། །གཉིས་པ་ནི། དེས་མ་ནུས་ན་ཚུལ་ཤིང་བྲིམས་ཏེ་གང་མང་བའི་ཕྱོགས་ལ་དག་པ་བྱིན་ཏེའོ། །རྩོད་པ་གཉིས་ལ་ལྟུང་བ་དྲན་པས་འདུལ་བ་སྦྱིན་པ་དང་། མ་སྨྱོས་པའི་འདུལ་བ་སྦྱིན་པའོ། །དང་པོ་ནི། ལྟུང་བ་གླེང་ནས་གསལ་པོར་མི་དྲན་པ་ལ་ལྟུང་བ་བྱུང་མ་བྱུང་དྲན་དུ་བཙུག་ནས་མ་བྱུང་བར་ངེས་ན་དག་པར་བྱིན་བྱུང་བར་ངེས་ན་ཕྱིར་བཅོས་ཏེ་གདམས་ངག་བྱིན་པའོ། །གཉིས་པ་ནི། སེམས་མ་སྨྱོས་པའི་གནས་སྐབས་སུ་ལྟུང་བ་བྱུང་མ་བྱུང་དྲན་དུ་བཙུག་ནས་སྔར་བཞིན་བྱེད་པའོ། །རྩོད་པ་གསུམ་པ་ཞི་བྱེད་ལ། ལྟུང་བ་ངོ་ཤེས་པ་དང་། མི་ཤེས་པ་གཉིས་ལས། དང་པོ་ལ་གང་ཟག་ཁ་ཡར་བ་དང་འབྲེལ་པ་དང་། དགེ་འདུན་མཐའ་དག་དང་འབྲེལ་པ་ལས། དང་པོ་ནི། ལྟུང་བ་གླེང་བྱེད་ལ་ཁས་བླངས་པའི་སྒོ་ནས་སོ། །གཉིས་པ་ལ་རྩྭ་བཀྲམ་པ་ལྟ་བུའི་སྒོ་ནས་ཏེ་གྲོལ་ཕྱིར་གྲོལ་བཅོས་ཡུལ་ངེས་མེད་ལ་ཟིང་ཕྲུག་བྱས་ཏེ་ཕྱོགས་ཕན་ཚུལ་འདུད་པའོ། །གཉིས་པ་ངོ་མི་ཤེས་པ་ནི། ལྟུང་བའི་ངོ་བོ་ཉིད་ཚོལ་བའི་སྒོ་ནས་ཞི་བར་བྱེད་དེ། ལྟུང་བ་མ་དྲན་པ་ལ་དྲན་པའི་ཕྱིར་དགེ་འདུན་གྱིས་གསོལ་བཞིའི་ལས་ཀྱིས་བླ་བ་བཞིའི་བར་དུས་གཞན་དུ་གནས་པའི་སྤྱོད་པ་བྱིན་ཏེ་ལྟུང་བ་དྲན་པར་བྱེད་པའོ། །རྩོད་པ་བཞི་པ་ལ། ལས་ལ་མཐུན་པ་བྱིན་པས་དངོས་སུ་

༄༅། །ཞི་བར་བྱེད་ཅིང་། བརྒྱུད་ནས་ཞི་བྱེད་ཐམས་ཅད་འཇུག་གོ །ཁས་བླངས་པའི་ཞི་བྱེད་ནི། རྐོལ་ཕྱིར་རྐོལ་གཉིས་ཕྱིར་མ་འཕྲོས་པར་གླེང་བྱ་གླེང་བྱེད་གཉིས་ཀས་ལྷུང་བ་ཡོད་པར་ཁས་བླངས་ཏེ་རྩོད་པ་གསུམ་པ་ཞི་བྱེད་ལ་འཇུག་གོ །ད་ནི་རུང་མཐུན་གྱི་དོན་ཤེས་པར་བྱ་སྟེ། རབ་བྱུང་ལ་མི་རུང་བ་དང་། མཐུན་ཅིང་རུང་བ་ལ་འགལ་བའི་བསླབ་པ་རྣམས་དགག་པར་མཚུངས་པས་གོས་སྨྱུ་གུ་ཅན་བཀག་པས་ཨང་རག་སོགས་བཀག་ལ། རུང་བ་དང་མཐུན་ཅིང་མི་རུང་བ་དང་འགལ་བ་བསྒྲུབ་པ། གནང་བ་ཡོ་བྱད་ཀྱི་དངོས་སུ་གནང་བ་དང་ཁ་དོག་ལ་སོགས་པའི་མི་རུང་བ་མིན་པའི་ཟླ་གམ་སོགས་བགོར་རུང་བ་བཞིན་ནོ། །འདོན་པ་ཐམས་ཅད་ཀྱི་མཇུག་བསྡུ་བ་ནི། ཚེ་དང་ལྡན་པ་ཞེས་སོགས་ཏེ། ཚིག་དོན་ཕལ་ཆེར་གོ་སླ་ལ། གང་གཞན་ནས་འབྱུང་བ་ཞེས་པ་སྡེ་སྣོད་གཞན་ནས་འབྱུང་བའི་མྱང་འདས་ཀྱི་ཆོས་བྱང་ཆུབ་ཀྱི་ཕྱོགས་སོ་བདུན་གྱི་རྗེས་སུ་མཐུན་པ། འགྲོ་བ་ལ་སོགས་པའི་སྤྱོད་ལམ་འདུལ་བ་དང་མཐུན་པ། ལྟ་བ་དང་ཤེས་རབ་ཀྱིས་བློ་མཐུན་པ་དང་། དགེ་བའི་ཡོན་ཏན་གྱིས་དགའ་བ་དང་། ཚུལ་ཁྲིམས་དང་ལྟ་བ་འཚོ་བ་ཆོགས་མི་རྩོད་པ་དང་། དམིགས་པ་ཕྱོགས་གཅིག་པས་སེམས་ཀུན་ཏུ་བསྲུང་བ་དང་། དགེ་བའི་བྱ་བ་ལ་མི་བརྗེད་པའི་དྲན་པ་དང་། རང་གཞན་གྱི་རྒྱུད་བྱང་ཆུབ་ཀྱི་ལམ་སུ་རུང་བའི་བག་ཡོད་པས་རྣལ་འབྱོར་དུ་བྱའོ། །ད་ནི་སྨོན་གྱིས་སངས་

རྒྱལ་བཅོམ་ལྡན་འདས་རྣམས་ཀྱི་གསོ་སྦྱོང་ལ་སངས་རྒྱས་རྣམ་པར་གཟིགས་ཀྱིས། འདུལ་བ་ནི་སྟོན་པ་དེའི་རིང་ལ་ཉན་ཐོས་རྣམས་ཉོན་མོངས་ཤས་ཆུང་མོད་ཀྱང་། ལུས་གདུང་ཞིང་སེམས་གདུང་བར་མི་བྱེད་པར་མུ་སྟེགས་ཅན་གྱི་དཀའ་ཐུབ་ ལ་ནན་ཏན་དུ་བྱེད་ནས་འབྲས་བུ་འཐོབ་པར་འདོད་པའི་གཉེན་པོར། བཟོད་པ་བཀའ་ཐུབ་དམ་པ་བཟོད་པ་ནི། །མྱ་ངན་འདས་པ་མཆོག་ཅེས་ཐུབ་པས་གསུངས། །རབ་ཏུ་བྱུང་བ་གཞན་ལ་གནོད་པ་དང་། གཞན་ལ་འཚེ་བ་དགེ་སྦྱོང་མ་ཡིན་ནོ། །ཞེས་གསུངས། གཙུག་ཏོར་ཅན་གྱི་ཉན་ཐོས་རྣམས་ཉོན་མོངས་གཞན་ཤས་ཆུང་ཡང་དགེ་བའི་ལས་གང་གིས་ལྷ་མིའི་གོ་འཕང་དོན་དུ་གཉེར་བ་དག་མང་བས་དེ་དེའི་གཉེན་པོར། མིག་ལྡན་འགྲོ་བ་ཡོད་པ་ཡིས། །ཉམ་ང་བ་དག་ཅི་བཞིན་དུ། །མཁས་པས་འཚོ་བའི་འཇིག་རྟེན་འདིར། །སྡིག་པ་དག་ནི་ཡོངས་སུ་སྤང་། །ཞེས་གསུངས། ཐམས་ཅད་སྐྱོབ་ཀྱི་ཉན་ཐོས་རྣམས་ཉོན་མོངས་པ་གཞན་ཤས་ཆུང་ཡང་། རང་གི་ཚུལ་ཁྲིམས་ལ་མཆོག་ཏུ་བལྟས་ཏེ་མུ་སྟེགས་ཅན་ལ་སྨོན་པ་ལྷུར་ལེན་པས། སྐུར་པ་མི་གདབ་གནོད་མི་བྱ། །སོ་སོར་ཐར་པའང་བསྡམ་པར་བྱ། །ཟས་ཀྱི་ཚོད་ཀྱང་རིག་པར་བྱ། །བས་མཐའི་གནས་སུ་གནས་པར་བྱ། ལྷག་པའི་སེམས་ལ་ཡང་དག་སྦྱོར། །འདི་ནི་སངས་རྒྱས་བསྟན་པ་ཡིན། །ཅེས་སོ། །འཁོར་བ་འཇིག་གི་ཉན་ཐོས་རྣམས་ཉོན་མོངས་པ་གཞན་ཤས་ཆུང་ཞིང་། གྲོང་པའི་བསྟེན་

༄༅། །བཀུར་ལ་ཆགས་པས་དེའི་གཉེན་པོར། ཇི་ལྟར་བུང་བས་མེ་ཏོག་གི །ཁ་དོག་དྲི་ལ་མི་གནོད་པར། །ཁུ་བ་གཞིབས་ནས་འཕུར་བ་ལྟར། །དེ་བཞིན་ཐུབ་པ་གྲོང་དུ་རྒྱུ། །ཞེས་སོ། །གསེར་ཐུབ་ཀྱི་རིང་གི་ཉན་ཐོས་རྣམས་ཉོན་མོངས་པ་གཞན་ཤས་ཆུང་ཡང་རང་གི་ཐོས་པ་དང་ཚུལ་ཁྲིམས་མཆོག་ཏུ་འཛིན་ནས་གཞན་གྱི་དེ་ལ་སྨོད་པའི་གཉེན་པོར། བདག་གི་རིགས་དང་མི་རིགས་ལ། །བརྟག་པར་བྱ་སྟེ་གཞན་རྣམས་ཀྱི། །མི་མཐུན་པ་དང་གཞན་དག་གིས། །བྱས་དང་མ་བྱས་རྣམས་ལ་མིན། །ཅེས་སོ། །འོད་སྲུང་གི་ཉན་ཐོས་རྣམས་ཉོན་མོངས་པ་གཞན་ཤས་ཆུང་ཡང་ཏིང་ངེ་འཛིན་གྱི་རོ་ལ་ཆགས་པས་དེའི་གཉེན་པོར། ལྷག་པའི་སེམས་ལ་བག་བྱ་སྟེ། །ཐུབ་པའི་ཐུབ་གཞི་རྣམས་ལ་བསླབ། །ཉེར་ཞི་རྟག་ཏུ་དྲན་ལྡན་པའི། །སྐྱོབ་པ་སྨྲ་ངན་མེད་པ་ཡིས། །སྦྱིན་པས་བསོད་ནམས་རབ་ཏུ་འཕེལ། །ལེགས་སྡོམ་དགྲ་སོགས་མི་འགྱུར་རོ། །དགེ་དང་ལྡན་པས་སྡིག་པ་སྤོང་། །ཉོན་མོངས་ཟད་པས་མྱ་ངན་འདའ། །ཞེས་སོ། །འོ་སྐོལ་གྱི་སྟོན་པ་འདིའི་ཉན་ཐོས་རྣམས་ཉོན་མོངས་པ་མང་ཞིང་སྡིག་པ་སྣ་ཚོགས་བྱེད་ལ། དགེ་བ་ཅུང་ཟད་ཙམ་གྱིས་ཆོག་པར་འཛིན་ལ། འདོད་པས་སེམས་གཡེང་ཞིང་མཉམ་པར་འཇོག་མི་ནུས་པའི་གཉེན་པོར། སྡིག་པ་ཐམས་ཅད་མི་བྱ་སྟེ། །དགེ་བ་ཕུན་སུམ་ཚོགས་པར་སྤྱད། །རང་གི་སེམས་ནི་ཡོངས་སུ་འདུལ། །འདི་ནི་སངས་རྒྱས་བསྟན་པ་

ཡིན། ལུས་ཀྱི་སྡོམ་པ་ལེགས་པ་སྟེ། །ངག་གི་སྡོམ་པ་བའང་ལེགས་པ་ཡིན། །ཡིད་ཀྱི་སྡོམ་པ་ལེགས་པ་སྟེ། །ཐམས་ཅད་དུ་ནི་སྡོམ་པ་ལེགས། །ཀུན་ཏུ་བསྡམས་པའི་དགེ་སློང་ནི། །སྡུག་བསྔལ་ཀུན་ལས་རབ་ཏུ་གྲོལ། །ངག་རྣམས་བསྲུང་ཞིང་ཡིད་ཀྱིས་རབ་བསྡམས་ཏེ། །ལུས་ཀྱིས་མི་དགེ་བ་དག་མི་བྱེད་ཅིང་། །ལས་ལམ་གསུམ་པོ་འདི་དག་རབ་སྦྱངས་ན། །དྲང་སྲོང་གསུངས་པའི་ལམ་ནི་ཐོབ་པར་འགྱུར། ཞེས་སོ། །སངས་རྒྱས་རབས་འདུན་གྱི་འདུལ་བ་སོ་སོའི་མཚན་ཉིད་སོ་སོའི་ལུང་ཡིན་པར་སྟོན་པ་ནི། སངས་རྒྱས་རྣམ་གཟིགས་གཙུག་ཏོར་ཐམས་ཅད་སྐྱོབ། །འཁོར་བ་འཇིག་དང་གསེར་ཐུབ་འོད་སྲུང་དང་། །ཤཱཀྱ་ཐུབ་པ་གཽ་ཏཾ་ལྷ་ཡི་ལྷ། །མི་འདུལ་ཁ་ལོ་སྒྱུར་བ་བླ་ན་མེད། །འཇིག་རྟེན་མགོན་པོ་སྐྱོབ་པ་མཆོག །སངས་རྒྱས་དཔའ་བོ་བདུན་པོ་དག །གྲགས་ལྡན་རྣམས་ཀྱི་སོ་སོ་ཐར། །འདི་ནི་རབ་ཏུ་རྒྱས་པ་བརྗོད། །ད་ནི་སོ་ཐར་གྱི་འབྲས་བུ་ལ། །འདི་ལ་སངས་རྒྱས་རྣམས་དང་གང་། །སངས་རྒྱས་ཉན་ཐོས་རྣམས་ཀྱང་གུས། །འདི་ལ་གུས་དང་བཅས་གྱུར་པས། །འདུས་མ་བྱས་པ་ཐོབ་པར་གྱིས། །དེའི་ཕྱིར་རབ་ཏུ་བྱུང་བར་བསྐུལ་བ་ནི། །བརྩམས་པར་བྱ་ཞིང་དབྱུང་བར་བྱ། །སངས་རྒྱས་བསྟན་ལ་འཇུག་པར་བྱ། །འདམ་བུའི་ཁྱིམ་ལ་གླང་ཆེན་བཞིན། །འཆི་བདག་སྡེ་ནི་གཞོམ་པར་བྱ། །སོ་ཐར་ལ་ནན་ཏན་དུ་བྱེད་པའི་ཆེ་བ་ནི། གང་དག་རབ་ཏུ་བག་ཡོད་པ། །ཆོས་འདུལ་འདི་

༄༅། །ལ་སྤྱོད་འགྱུར་བ། །སྐྱེ་བའི་འཁོར་ལོ་རབ་སྤངས་ནས། །སྡུག་བསྔལ་ཐ་མར་བྱེད་པར་འགྱུར། །མཐར་ཐུག་གི་འབྲས་བུ་བསྟན་ཟིན་ནས། གནས་སྐབས་གསོ་སྦྱོང་གི་ངེས་པ་ནི། ཕན་པའི་ཚུལ་ཁྲིམས་བསྲུང་བ་དང་། །བསྟན་པ་འཕེལ་བར་བྱ་བའི་ཕྱིར། །སོ་སོར་ཐར་པ་འདི་བརྗོད་པས། །དགེ་འདུན་གྱིས་ནི་གསོ་སྦྱོང་བྱས། །གང་གི་ཕྱིར་ནི་མདོ་བརྗོད་དང་། །གང་ཕྱིར་གསོ་སྦྱོང་བྱས་གྱུར་པ། །ཚུལ་ཁྲིམས་དེ་ནི་བསྲུང་བྱ་སྟེ། །གཡག་རྔའི་རྔ་མོ་ཇི་བཞིན་ནོ།། ༈ ། །ད་ནི་མཇུག་རྫོགས་པའི་དགེ་བའི་རྩ་བ་བསྔོ་བ་ནི། སོ་སོར་ཐར་པ་བརྗོད་པ་ཡི། །བསོད་ནམས་གྲུབ་པ་གང་ཡོད་པ། །དེས་ནི་འཇིག་རྟེན་ཐམས་ཅད་ཀྱིས། །ཐུབ་དབང་གོ་འཕང་ཐོབ་པར་ཤོག །ཅེས་དབང་ཕྱུག་དམ་པའི་མངའ་བདག་དཔལ་ལྷ་བཙན་པོ་རལ་པ་ཅན་གྱི་རིང་ལ་ཁ་ཆེ་བྱེ་བྲག་ཏུ་སྨྲ་བའི་དགེ་སློང་རྒྱལ་བའི་བཤེས་གཉེན་དང་། ཞུ་ཆེན་གྱི་དགེ་སློང་ལོ་ཙྪ་བ་ཅོག་རོ་ཀླུའི་རྒྱལ་མཚན་གྱིས་བསྒྱུར་ཅིང་ཞུས་ཏེ་གཏན་ལ་ཕབ་པའོ།། ། །ད་ནི་འདུག་ཡོངས་སུ་རྫོགས་པའི་ཚིགས་སུ་བཅད་པ་ནི། །འདི་ན་བློ་གྲོས་ལྡན་པོ་མཐུན་པའི་ཁྲིམས་འཁོད་དེས། །བླང་དོར་བརྗོད་པའི་ལང་ཚོ་དག་པའི་ཕྱོགས་ཉམས་སེང་། །ཆགས་སྡང་ཟང་ཟིང་རྙེད་པ་ཀུན་ལྷུར་བྱེད་པ། །གང་མཆིས་ཐོ་རངས་སྨུན་རྟུལ་ཇི་བཞིན་སྲབ་གྱུར་ཅིག །ངེས་འབྱུང་བློ་དང་གཉེན་པོའི་ནོར་ལྡན་ཅིང་། །མ་ཆགས་འཕགས་རིགས་དབང

པོ་དུལ་བ་ཀུན། །ཐོས་དང་བརྩོན་པས་རྒྱུད་སྦྱངས་སྙིང་རྗེ་ཅན། །བྱང་ཆུབ་ལམ་གྱི་ཕྱོགས་ལ་མཇུག་གྱུར་ཅིག །ཐ་སྙད་ཐམས་ཅད་སྙིང་པོས་སྟོང་པའི་ཕྱིར། །ངེས་པའི་དོན་མཆོག་སྐུ་བཞིའི་བཅོམ་ལྡན་ལ། རྒྱུ་འབྲས་ཕྱིན་ལོག་བྲལ་བའི་ཐབས་རྙེད་དེ། །འཆི་མེད་རྟག་པའི་གོ་འཕང་འགྲུབ་གྱུར་ཅིག འདིར་འབད་དགེ་བ་ལས་བྱུང་རྣམ་པར་དཀར། །གང་མཆིས་མཁའ་མཉམ་འགྲོ་བ་ཐམས་ཅད་ཀྱིས། །རྫོགས་པའི་སངས་རྒྱས་དཔལ་ལྡན་བླ་མའི་ཞབས། །གོ་འཕང་བདེ་བླག་འགྲུབ་པར་བྱིན་གྱིས་རློབས། །ཞེས་བྱ་བ་འདི་ནི་ཀརྨ་པ་མི་བསྐྱོད་རྡོ་རྗེ་ཞེས་བྱ་བས་ལྷག་པའི་བསམ་པས། རྗེས་འཇུག་རྣམས་ལ་ཆོས་སྦྱིན་དུ་བྱས་པའི་ཡི་གེ་པ་ནི་ཤཱཀྱའི་དགེ་སློང་སྦྱོང་བ་པ་གཙུག་ལག་ཕྲེང་བས་བགྱིས་པའོ། རྣམ་འདྲེན་བཞི་པ་རྒྱལ་བ་དོན་ཀུན་གྲུབ། །མངོན་གསུམ་དབང་པོའི་སྤྱོད་ཡུལ་གྱུར་པ་ལྟའི། །སོ་ཐར་མདོ་ཡི་འགྲེལ་ཆེན་རྨད་དུ་བྱུང་། རྒྱལ་དབང་མི་བསྐྱོད་རྡོ་རྗེས་མཛད་པ་གང་། །ཟབ་ཅིང་རྒྱ་ཆེའི་ཆོས་ལ་ལོངས་སྤྱོད་ཅིང་། རྒྱལ་བསྟན་འཛིན་སྤེལ་སྐྱོང་ལ་བློ་དཔའ་བ། །ལྷག་བསམ་བཟང་པོའི་དཔལ་གྱིས་རབ་ཕྱུག་པ། །བསླབ་གསུམ་ནོར་དང་ལྡན་པའི་དགེ་སློང་དེས། །མི་ཟད་དཔར་སྤེལ་ཉིན་བྱེད་གཞོན་ནུ་ཡིས། །གངས་ལྗོངས་འཕགས་བལ་འབྲུག་འབྲས་ཀྱིས་མཚོན་པའི། །འཛམ་གླིང་མཁའ་མཐར་རྒྱལ་བསྟན་པདྨོའི་དཔལ། །བཞད་ཅིང་ཆོས་འདུལ་ཟིལ་མངར་བཅུད་

༄༅། །བཟང་པོས། །སྐལ་ལྡན་དུག་སྐྱེས་ཚིམ་པའི་ཆོས་ཀྱི་གླུས། །སྐལ་བཟང་ཐོས་འཛིན་བསམ་ཡས་སྙན་བྱས་པས། །ཀུན་ཡིད་ངེས་འབྱུང་དད་པས་ཉེར་དྭངས་ཏེ། །ཀུན་མཁྱེན་རྒྱལ་བའི་ཞིང་སར་འགྲོད་གྱུར་ཅིག །ཅེས་པའང་རྒྱལ་བའི་དབང་པོ་དཔལ་ཀརྨ་པ་རང་བྱུང་རིག་པའི་རྡོ་རྗེ་མཆོག་གིས་སྙིགས་དུས་སུ་གསུང་རབ་ཉམས་གསོ་མཛད་སྐབས་གང་གི་ཞབས་འབངས་སུ་གྱུར་པ་ཐ་ཤལ་ཨེ་ཤྭ་སུཙྪེ་པས་འཕགས་ཡུལ་ལྡི་ལི་རུ་གསར་དུ་བྲིས་པའོ།།

ཁ གཙུག

༄༅། །འདུལ་བ་མདོ་རྩ་བའི་རྒྱ་ཆེར་འགྲེལ་སྤྱིའི་དོན་མཐའ་དཔྱད་དང་བསྡུས་དོན་ས་བཅད་དང་འབྲུ་ཡི་དོན་མཐར་ཆགས་སུ་གཉེར་བ་བཅས་འཛམ་
བུའི་གླིང་གསལ་བར་བྱེད་པའི་རྒྱན་ཉི་མའི་དཀྱིལ་འཁོར་ཞེས་བྱ་བ་གླེགས་བམ་དང་པོ་བཞུགས་སོ། །

Digitization by eGangotri. Funding by MIDF

༄༅། །བསོད་ནམས་ཡེ་ཤེས་ཚོགས་གཉིས་ཉི་འོད་བཟང་པོས་མཛེས་པའི་རྣམ་མཁྱེན་ཟླ་ཤེལ་ཁང་བཟང་ཉམས་དགའ་ཐུགས་རྗེའི་མདའ་ཡབ་དཀར་པོ་བྲེས། །ཆོས་འཁོར་བྱེ་བའི་ནོར་བུའི་ཕྲ་ཚོམ་བཀོད་པའི་སྨྱོས་སྤྲུང་རྩེར་ཕྱོགས་མཐོན་པར་རྟོགས་པའི་ན་ཆུང་མ་རྣམས་འབྲས་ཐོབ་འཛུམ་དཀར་འཕྱེད། །སྐུ་གསུམ་ཉི་མའི་རྒྱལ་མཚན་མངོན་བསྒྲེངས་མཆོག་གྲུབ་རྨ་བྱའི་གདུགས་ཀྱི་གྲིབ་བསིལ་སྲིད་གསུམ་འགྲོ་ལ་རབ་དགའ་གསར་པའི་དབུགས་འབྱིན་སྦྱིན། །སྤྲིན་དཀར་ཕུང་པོའི་གྲོང་གི་ཟེར་འཕྲོག་གྲགས་སྙན་དཀར་པོའི་བ་དན་རབ་བསྒྲོད་ཕྱོགས་ཀྱི་རྒྱན་གྱུར་ཤྲཱི་སྨན་ཤཱཀྱ་སྨུ་ནེ་ཀ །གང་དེའི་ཞབས་སེན་ཟླ་བ་དཀར་པོའི་ཕྲེང་། །དད་པའི་འཇའ་ཚོན་དབུས་ནས་གར་བྱེད་པོ། །སྐལ་བཟང་རྣམས་ཀྱི་གཙུག་གི་ཤར་རི་ལ། །མགོན་དུ་འཆར་བའི་རྒྱན་དེ་རྒྱལ་གྱུར་ཅིག །ཁམས་གསུམ་པོ་ལ་ཆགས་བྲལ་དྲི་མེད་པདྨའི་རྩེར། །ཡིད་སྦུབས་དཔྱུང་ཟློག་བུང་བ་རོལ་པའི་ཟློས་གར་གྱིས། །ཉེར་ཞིའི་སྦྲང་རྩི་ལྷག་མེད་རོ་མངར་ཐོབ་གྱུར་པ། །ཟག་མེད་སླུ་ལེན་དགྲ་བཅོམ་གཤོག་ཡངས་འདར་དེར་དད། །གསུང་རབས་ཨུཏྤལ་བཞད་པའི་

༄༅། །ལྟེ་བ་ནས། །རྣམ་དཔྱོད་ཕམ་པ་བྲལ་བའི་ལུང་རིགས་ཀྱིས། །འདུལ་བ་ཡིད་བཞིན་མགྲིན་སྔོན་བསྒྱུར་བྱས་ཏེ། །དོན་གྲུབ་གར་བྱེད་ཡོན་ཏན་འོད་ལ་འདུད། །ཐུབ་བསྟན་བྱི་དོར་བྱེད་པའི་ཇ་གསང་ཆེ། །ཆོས་མིན་ངོ་སྤྲོད་བྱེད་ཀྱིས་སྒྲོགས་བཞིན་པར། །མ་ནོར་ལམ་བཟང་ཆར་རྒྱུན་འབེབས་པ་ཡི། །འགྲོ་བའི་སྲོག་འཛིན་ཀརྨ་ཀཿདེར་མོས། །གངས་རིའི་ལུས་ལྡན་ཟླ་བའི་བཞིན་རས་ཅན། །སྤྲིན་དཀར་ཕུང་པོའི་གོས་བཟུང་གིས་མཛེས་མ། །ཏ་རི་ཙནྡན་དྲི་དང་ལྡང་བཞིན་པར། །དབྱངས་ཅན་མ་ཁྱོད་སྒྱུར་བར་དུ་སྨོན་དང་། །དབྱངས་ཅན་གསར་མའི་རོལ་མཚོ་བཞད་པའི་གཞིར། །དབྱེར་མེད་འཆར་བའི་དཔལ་ལ་ལོངས་སྤྱོད་ནས། །ཐར་འདོད་མཛའ་བོའི་སྙིང་གི་པདྨ་ལ། །དབྱངས་ཅན་བླ་མའི་རོ་ཟིལ་ངལ་གསོར་བརྟན། །ངེས་པར་འབྱུང་བའི་བསྟན་ལ་ལྷུང་བའི་ཡིད། །དད་པའི་ཐལ་མོ་སྤྱི་བོར་བཀོད་བྱས་ཏེ། དགའ་བའི་གདུང་ཤུགས་རང་དབང་མེད་པ་ཡི། །མཆི་མ་བཀླགས་པའི་སྨུག་གྲུས་ངག་འདི་ཉོན། །སྟོང་སྣང་ཕྱུགས་སྒྲ་སྒྲོག་ཅིང་བདག་ཏུ་ཞེན་པའི་སེམས་ཀྱི་རོ་སྨད་འཕྲིལ། །བག་མེད་སྤྱོད་པའི་ཆུ་རིས་རྣམ་པར་བཀྲུ་བས་གྲོལ་བར་ལྟ་བའི་སྤྲིན། །ཆོས་མིན་ཆོས་སུ་སྟོན་པའི་ལྕེ་གཉིས་ཁོང་ནས་འཕྲུལ་ཞིང་ཁ་ཐད་ཀྱི། །གནམ་ལྕགས་དྲག་པོར་ལྷུང་བའི་ཞིག་པོ་ངོ་མཚར་ཅན་ལ་འདི་མི་མཚར། །འཁོར་བའི་སྡུག་བསྔལ་གཞོམ་འདོད་གཤོག་བརྡེག་ཅིང་། །འགྲོ་བ

སྲིད་པའི་བཀྲིན་ལས་སྒྲོལ་བ་དང་། །རྣམ་གྲོལ་སྤྲང་རྩེའི་འབྱུང་གནས་བསྙེགས་འདོད་པའི། །བྱུང་བ་མོ་ལ་ཕན་ཕྱིར་ངས་འདི་བརྩམ།། ༈ །།དེ་ལ་རང་རེའི་སྟོན་པ་སངས་རྒྱས་བཅོམ་ལྡན་འདས་དེ་བཞིན་གཤེགས་པ་དགྲ་བཅོམ་པ་ཡང་དག་པར་རྫོགས་པའི་སངས་རྒྱས་རིག་པ་དང་ཞབས་སུ་ལྡན་པ་བདེ་བར་གཤེགས་པ་འཇིག་རྟེན་མཁྱེན་པ་སྐྱེས་བུ་འདུལ་བའི་ཁ་ལོ་སྒྱུར་བ་བླ་ན་མེད་པ་ལྷ་དང་མི་རྣམས་ཀྱི་སྟོན་པ་ཟས་གཙང་གི་སྲས་ཤཱཀྱའི་སྐྱེས་མཆོག་དེ་ནི། བསོད་ནམས་དང་ཡེ་ཤེས་ཀྱི་ཚོགས་རྣམ་པར་དག་པའི་རིགས་ཆེན་པོའི་རྒྱུད་ལས་བྱུང་ཞིང་ཟག་པ་དང་ཟག་པ་མེད་པའི་ལེགས་བྱས་ཀྱི་མ་མ་རྣམས་ཀྱིས་ཡང་དག་པར་བསྐྱངས་ཏེ་འདོད་པ་དང་སྲིད་པ་ལས་རིང་དུ་འཕགས་པའི་དབང་པོ་དང་མེས་པོ་དག་གིས་བདེན་པ་མངོན་པར་རྟོགས་པའི་ཆུས་ཁྲུས་གསོལ་བ། བསོད་ནམས་སྤེལ་བའི་ཞིང་མཆོག་ཏུ་གྱུར་པས་སྐྱེ་བོ་ཀུན་གྱི་ཡིད་དུ་འཐད་པ། མཚན་དང་དཔེ་བྱད་ཕུན་སུམ་ཚོགས་པ་དག་གིས་འགྲན་ཟླ་མེད་པའི་སྐྱེས་བུར་ཕྱེ་བ། ཉོན་མོངས་པ་ལས་རྣམ་པར་གྲོལ་བའི་སྐུ་གཞོན་ནུའི་ལང་ཚོ་ཅན་སེམས་ཅན་གྱི་ཁམས་དང་དབང་པོའི་སྤྱོད་ཡུལ་དང་མཐུན་པར་འབབ་ཅིང་ཉེ་བར་གཞོལ་བ་དེ་ཉིད་བསྐལ་པ་གྲངས་མེད་གསུམ་དུ་ལམ་ཡོངས་སུ་གོམས་པའི་སྲིད་སྡེ་ཆེན་པོ་དང་བཅས། བྱམས་པའི་གོ་ཆས་ཡང་དག་པར་བརྒྱན། སྙིང་རྗེ་ཆེན་པོའི་མཚོན་ཆའི་ཚོགས་རྡོ་རྗེ་ལས་ཀྱང་རྣོ་བ་དང་ལྡན་པ་དག་གིས་ཡང་

༄༅། །དག་པར་འགྱུར། བདུད་བཞི་ལས་མངོན་པར་རྒྱལ་བའི་དཔུང་གི་ཚོགས་ཡན་ལག་བཞི་མངོན་པར་བཤམས། འཕགས་པའི་ལམ་ཡན་ལག་བརྒྱད་ཀྱི་གསེར་གྱི་འཁོར་ལོ་ནམ་མཁའ་ལ་རབ་ཏུ་འཕགས། རྣམ་
གྲོལ་གྱི་ཕུང་པོ་ལྔའི་རྣམ་པར་རྒྱལ་བའི་རྫ་ཆེར་བརྡུངས་པས་ལུས་མེད་ཀྱི་དབང་པོའི་ཁང་བཟང་གི་ཏོག་འདར་བར་བྱས་པའི་མོད་ལ་ཡིད་སྲུབས་འཁོར་དང་བཅས་པའི་དྲེགས་པའི་དུག་འབྲུལ་པའི་ཅ་ཅོ་དང་བཅས་པ་རང་
གནས་ནས་ལྷགས་ཏེ་རབ་ཏུ་འཁྲུགས་པའི་གཡུལ་ངོ་ནི་གང་གི་སྟོབས་བརྗི་བ་མེད་པ་དང་ཤེས་རབ་ཟིལ་གྱིས་མི་ནོན་པའི་དཔའ་བོ་དག་གིས་ཕམ་པར་བྱས་ཏེ་མི་འཇིགས་པ་བཞིའི་སེང་གེའི་ཁྲིར་སེམས་ཅན་ཐམས་ཅད་ཀྱི་
སྟོན་པར་དབང་བསྐུར་བ་བླ་མེད་པའི་ཅོད་པན་ཟེའུ་ཁ་དང་བཅས་པ་སྤྱི་བོར་བཀོད་ཅིང་། འགྲོ་བའི་ཁམས་དང་ས་པ་དག་གི་འཛིན་མའི་གཞི་ཆེན་པོ་སྐྱོང་བར་ཞལ་གྱིས་འཆེས། གུས་པ་དང་མི་གུས་པ་ལ་ཉེ་རིང་གི་
ཐུགས་འདུ་བྱེད་པ་མེད་པར་སྙོམས། ལྟ་བ་དང་སྤྱོད་པའི་བཀའ་རྟགས་ཀྱི་ཕྱག་རྒྱས་དུས་གསུམ་གྱི་བདེ་བར་གཤེགས་པ་དག་གིས་ཉེ་བར་བསྟན་པའི་བཀའ་ཁྲིམས་ཀྱི་དྲིལ་བསྒྲགས། སློབ་པ་འཕགས་པའི་གང་ཟག་
དང་དབང་ཐོབ་པའི་སེམས་དཔའ་ཆེན་པོའི་ཁམས་ཀྱི་རྒྱལ་ཕྲན་དག་གི་སྤྱི་བོར་ཞབས་ཀྱི་འཁོར་ལོ་བཀོད། སྐྱེ་བོ་རྣམས་རྣམ་པར་གྲོལ་བའི་གཞལ་མེད་ཁང་ཆེན་དུ་འཇུག་པའི་རྣམ་པར་ཐར་པའི་སྒོ་བཞི་པོ་ནི་ཡང་དག་པར་

ཕྱེས། སྐུ་གསུང་ཐུགས་ཀྱི་ཕྲིན་ལས་རྣམ་པར་དག་པའི་ཆར་རྒྱུན་དྲི་མ་མེད་པ་ནི་ཕབ། གདུལ་བྱ་རྣམས་ཀྱི་ཞིང་ཁམས་སྐྱེ་མཆེད་སྨིན་གྲོལ་དུ་བྱེད་པའི་མྱུ་གུ་ནི་གྲུང་པོར་བྱས། ཁམས་གསུམ་ལས་ཡང་དག་པར་འདས་པའི་དེ་བཞིན་གཤེགས་པའི་སྤྱོད་ཡུལ་ལ་འཇུག་པའི་ཕོ་བྲང་གི་དཔངས་ནི་བལྟར་མི་མངོན། དེར་ཆོ་འཕྲུལ་རྣམ་པ་གསུམ་གྱི་རོལ་གར་གྱི་ལྟད་མོ་ནི་རྒྱ་ཡོངས་སུ་མ་ཆད་པར་གདང་། རང་ཉིད་ཀྱི་མགོན་དུ་སྲུང་བ་ཐམས་ཅད་ཀྱི་མདུད་པ་དང་གདུང་བ་དང་སྲིད་པ་དང་ཆུ་བོ་ནི་ཕྱིར་བཟློག །སྲིད་པ་དང་ཞི་བའི་མཐའ་གཉིས་ལ་མི་གནས་པའི་དཔྱ་ཆེན་པོ་དག་དང་གིས་འདུས། ཡང་དག་པའི་མཐའ་གཙང་བ་དམ་པའི་བཙུན་མོ་དག་གི་མངལ་འཕགས་པའི་ཚོགས་ཀྱི་རིགས་ཀྱིས་བཟུང་། སེམས་ཅན་མཐའ་དག་ལ་གཟིགས་ཤིང་ཞེས་པའི་ཚོགས་ཀྱི་ཕྱིར་རྒོལ་ཚར་གཅོད་པའི་བློན་པོ་རིན་པོ་ཆེ་དང་གླང་པོ་རིན་པོ་ཆེ་རྣམས་ཡོངས་སུ་དར། མདོར་ན་འཇིག་རྟེན་གྱི་གཙོ་བོ་ཆོས་ཀྱི་རྒྱལ་པོ་སེམས་ཅན་ཐམས་ཅད་ཀྱི་འདྲེན་པ་དཔེ་ཟླ་མ་མཆིས་པ་དེ་ཉིད་བསྐལ་པ་གསུམ་ཡོངས་སུ་དག་པའི་སྐུ་གསུངས་ཐུགས་རྫོགས་ལྡན་གྱི་སྤྲིན་ཆེན་པོ་ལས་ཡང་དག་པར་ཐོན་པའི་ཆོས་ཀྱི་བདུད་རྩི་ལན་གསུམ་དུ་འགྱེད་པའི་ལན་དང་པོ་བཀའ་བདེན་པ་བཞིའི་ཆོས་ཀྱི་འཁོར་ལོར་གྲགས་པའི་ཁོངས་སུ་གཏོགས་པ་གཙོ་ཆེ་བའི་དབང་དུ་བྱས་ཏེ་ཐེག་པ་གསུམ་ཆར་ལ་འཇུག་པའི་གང་ཟག་དག་གི་ཕྲ་རྒྱས་འཇོམས་ཤིང་དགེ་བའི་

༄༅། །རྩ་བ་སྐྱེད་པར་བྱེད་པ་ཐུན་མོང་གི་འདུལ་བའི་ཡོན་ཏན་ལ་ཆེ་བ་བརྗོད་པར་འདོད་དེ། དེའང་དེ་བཞིན་གཤེགས་པའི་སྡེ་སྣོད་གསུམ་ལས། འདུལ་བའི་སྡེ་སྣོད་འདི་མདོ་སྡེ་དང་ མངོན་པ་དག་འཕེལ་བ་དང་ཀུན་འཛིན་པའི་རྒྱུ་ཡིན་ཏེ། འདུལ་བ་ལ་བསྟོད་པར། ཇི་ལྟར་འདི་ན་ཤིང་རྩ་གཙོ་བོ་སྟེ། །རྣམ་པར་འཕེལ་དང་ཀུན་འཛིན་གཉིས་ཀྱི་གཞི། །དེ་བཞིན་དམ་ཆོས་ཚོགས་རྣམས་ཀུན་གྱི་ཡང་། །གཞི་དང་རྩ་བ་འདུལ་བ་ཡིན་པར་གསུངས། །ཞེས་སོ། །ས་གཞི་ལས་ཤིང་གི་མྱུ་གུ་ནས་འབྲས་བུའི་བར་གང་འདོད་པ་འབྱུང་བ་བཞིན་སྡོམ་བརྩོན་དགེ་སློང་དགེ་ཚུལ་སོགས་འབྱུང་སྟེ། སྡོམ་པ་སྐྱེ་བ་དང་སྲུང་བ་དང་ལེགས་པར་སྦྱོར་བའི་ཕྱིར་བྱམས་པ་སྒོམ་པ་ལ་སོགས་པའི་བསོད་ནམས་ཀྱང་སྐྱེ་བར་འགྱུར་ལ། བསམ་གཏན་ལ་སོགས་པའི་ཡོན་ཏན་ཐམས་ཅད་ཀྱི་གནས་དང་རྟེན་ཡིན་པས་ས་ལྟ་བུ་སྟེ། ཇི་ལྟར་ས་ནི་སྐྱེ་རྒྱུ་རྣམས་ཀྱི་གཞི། །དེ་ལས་འབྲུ་རྣམས་སྐྱེ་བར་འགྱུར་བ་བཞིན། །དེ་བཞིན་འདུལ་བའང་སྡོམ་བརྩོན་རྣམས་ཀྱི་གཞི། །དེ་བཞིན་དེ་ལས་བསོད་ནམས་རྣམས་ཀྱང་སྐྱེ། །ཚུལ་ཁྲིམས་ཡོན་ཏན་རྣམས་ཀྱི་གནས་སུ་དགོངས། །དེ་ཡི་གནས་སུ་འདུལ་བ་ཡིན་པར་གསུངས། ། འདི་ལ་གནས་པར་གྱུར་ན་མཐར་ཕྱིན་འགྱུར། །འདི་ལ་མི་གནས་མཐར་ཕྱིན་ག་ལ་འགྱུར། །ཞེས་སོ། །འདིས་ཚུལ་ཁྲིམས་འཆལ་བའི་ཆུ་ཀླུང་བཟློག་ནས་ཚུལ་ཁྲིམས་དག་པར་བྱས་པས་བྱང་

ཆུབ་གསུམ་གའི་རྒྱུའི་གཙོ་བོ་ཡིན་ཏེ། ཇི་ལྟར་ཆུ་ལོན་མི་ཕྱེད་སྲ་བ་ཡིས། །ཆུ་ཀླུང་ཆེ་ཡང་བཟློག་པར་འགྱུར་བ་ལྟར། །དེ་བཞིན་འདུལ་བ་འཕགས་པའི་ཆུ་ལོན་འདིས། །ཚུལ་ཁྲིམས་འཆལ་བའི་ཆུ་ཀླུང་བཟློག་པར་འགྱུར༑ ༑སངས་རྒྱས་རྣམས་དང་རང་རྒྱལ་རྣམས་ཀྱིས་ཀྱང་། །བྱང་ཆུབ་གང་བརྙེས་ཐུབ་བློ་རྣམ་དག་པའི། །སེམས་ཅན་དགྲ་བཅོམ་ཡོན་ཏན་ལྡན་པ་རྣམས། །དེ་ལའང་རྒྱུ་ནི་འདུལ་བ་ཡིན་པར་གསུངས། །ཞེས་སོགས་འདུལ་བ་རྫོགས་པར་གནས་ན་སངས་རྒྱས་ཀྱི་བསྟན་པ་གནས་ཤིང་འདུལ་བ་ནུབ་ན་བསྟན་པ་ནུབ་པར་འགྱུར་ལ། སངས་རྒྱས་མེད་ཀྱང་ལྟའི་མདོ་ལ་སོགས་པ་མདོ་སྡེའི་ཡན་ལག་དམ་དུམ་མང་པོ་ཡོད་ནའང་བསླབ་པ་བཅའ་བ་མེད་པས་བསྟན་པ་མེད་ལ་དེ་བཞིན་གཤེགས་པ་འཇིག་རྟེན་དུ་བྱུང་ཡང་འདུལ་བ་མེད་ན་བསླབ་པ་ལ་འཇུག་པ་མེད་པས་ན་སངས་རྒྱས་དང་ཆོས་གཞན་པས་ཀྱང་འདུལ་བ་ནི་ཆེས་ཆེར་དཀོན་ཏེ། ཇི་སྐད་དུ༑ ཇི་སྲིད་འགྲོ་འདིར་རྒྱལ་བ་ཐམས་ཅད་ཀྱི། །མཛོད་མཆོག་འདུལ་བ་རྫོགས་པ་འདི་གནས་པ། །དེ་སྲིད་ཆོས་སྒྲོན་འདི་ནི་གནས་འགྱུར་ཞིང་། །བཟློག་པར་གྱུར་ན་ཞི་བ་ཐོབ་པར་འགྱུར། །སངས་རྒྱས་མི་བཞུགས་འཇིག་རྟེན་ཚོགས་བཅད་དང་། །མདོ་སྡེའི་ཡན་ལག་དེ་དང་དེ་དག་སྤྱོད། །བསླབ་འཇུག་མེད་ན་འདུལ་བའང་མེད་འགྱུར་བས། །དེ་ཕྱིར་རྒྱལ་བ་དག་པས་ཆེས་འདི་དཀོན། །འཇོག་བྲལ་སེམས་སྐྱོང་ལྷུགས་ཀྱུ་འདི་

༄༅། །ཡིན་ཏེ། །གདུལ་བྱ་མ་ལུས་པ་ཡི་སྲབ་འདི་ཡིན། །ར་བའི་མཚམས་ཀྱི་འོབས་དང་འདྲ་བ་སྟེ། །ཟག་པ་ཀུན་གྱི་ཆུ་ལོག་འདུལ་བ་ཡིན། །རྒྱལ་བ་སྟོན་པ་དེ་ཡི་བསྟན་པ་དག །མདོ་དང་ཆོས་མངོན་ཡིན་གསུངས་འདུལ་བ་ནི། །སྟོན་དང་བསྟན་བཅོས་དངོས་ཡིན་དེ་ཡི་ཕྱིར། །གཉིས་འགྱུར་ཕྱག་བྱས་སངས་རྒྱས་ཆོས་གཅིག་བཞིན། །ཞེས་པས། གདུལ་བྱ་མ་ལུས་པའི་སེམས་ཀྱི་གླང་པོ་དང་རྟ་རྒོད་འདུལ་བའི་ལྕགས་ཀྱུ་དང་སྲབ་ལྟ་བུ་དང་། འདའ་བར་བྱ་བ་ཡིན་མིན་གྱི་མཚམས་འབྱེད་པའི་ར་ བ་ལྟ་བུ་དང་ཟག་པའི་ཆུ་བོ་འགོག་པའི་ཆུ་ལོན་ལྟ་བུ་ཡིན་ཅིང་། མདོ་སྡེ་དང་མངོན་པ་ནི་སངས་རྒྱས་ཀྱི་བསྟན་པའི་ཆོས་ཙམ་ཡིན་ལ་འདུལ་བ་ནི་ཆོས་དང་སྟོན་པ་གཉིས་གཞི་མཐུན་པ་ཡིན་པས་ཆེས་ཁྱད་པར་དུ་འཕགས་ལ། འདུལ་བ་ནི་སངས་རྒྱས་བཅོམ་ལྡན་འདས་ཀྱིས་ཀྱང་གུས་པར་བྱ་བའི་སྐྱབས་གནས་ཡིན་ཅིང་རང་བཞིན་བསྲུང་བའི་ཕྱིར་བཅས་པའི་བསླབ་པ་གསུངས་པས་དེ་ལས་འདས་ནའང་སྡུག་བསྔལ་ཆེན་པོ་འཐོབ་སྟེ། ཇི་སྐད་དུ། གང་ལ་བརྟེན་ཏེ་གནས་པའི་སངས་རྒྱས་རྣམས། །དེ་ལ་གུས་བྱས་ཞེ་སར་བཅས་འགྱུར་ཞིང་། །དེ་ནི་མགོན་བས་མགོན་ཡིན་སྐྱབས་གནས་ཡིན། །དེ་ཕྱིར་རབ་བསྒྲིམས་འདུལ་ལ་ཕྱག་འཚལ་ཅིག །གང་ཞིག་སྟོན་པ་ཐུགས་རྗེའི་བསྟན་པ་ལ། །ཡང་བར་སེམས་ཤིང་ཚུང་ཟད་འདའ་བྱེད་ན། །དེ་ནི་དེ་ལས་སྡུག་བསྔལ་གཞན་དབང་འཐོབ།

།སླིག་ཚལ་དྲེགས་པས་ཨ་མྲའི་ཚལ་ཉམས་བཞིན། །འདི་ན་ལ་ལས་རྒྱལ་པོའི་ཚིག་ཆེན་ཡང་། །འདས་ན་ལན་འགའ་ཚད་པ་འཐོབ་མི་འགྱུར། །ཐུབ་པའི་བཀའ་ལུང་ཚུལ་མིན་འདས་བྱས་ན། །དུད་འགྲོར་འགྲོ་འགྱུར་ཨེ་ལའི་འདབ་ཀླུ་བཞིན། །ཞེས་འབྱུང་བ་ལྟར་ཆེ་བའི་བདག་ཉིད་དུ་གྱུར་པ་དམ་པའི་ཆོས་འདུལ་བ་ཡིད་བཞིན་གྱི་བདུད་རྩི་དེ་ཉིད་གཏན་ལ་འབེབས་པར་བྱེད་པ་རྗོད་བྱེད་ཚིག་གི་འབབ་ངོགས་ཀྱི་རིན་པོ་ཆེའི་སྙེགས་ནི་རྣམ་པ་གཉིས་སུ་མཐོང་སྟེ་དེ་བཞིན་གཤེགས་པ་ཉིད་ཀྱི་བཀའ་དང་། དེ་ལས་གཞན་པའི་བསྟན་བཅོས་གཉིས་སོ། །དང་པོ་ལའང་རྩ་བའི་ལུང་དང་བཤད་པའི་ལུང་གཉིས་ཀྱི་དང་པོ་ནི། སོ་སོ་ཐར་པ་གཉིས་ཏེ། བོད་སྔ་རབས་པ་ཁ་ཅིག །རྩ་བའི་ལུང་སོ་ཐར་རྣམ་གཉིས་བཙུན་པ་ཆོས་ཀྱི་ཚོང་དཔོན་ལ་སོགས་པས་བྱས་པའི་བསྟན་བཅོས་ཡིན་ཞེས་པ་དང་། ཁ་ཅིག་དབུའི་མཆོད་བརྗོད་ལ་སོགས་པ་སློབ་དཔོན་གཞན་དང་གཞན་གྱིས་བྱས་པས་མདོ་འདི་ལ་སྟོན་པ་དྲུག་ཡིན་ཟེར་རོ། །འདི་བུ་སྟོན་འདུལ་འཛིན་གྱིས་དེ་སྐད་དུ་སྨྲ་བ་དེ་ནི་འདུལ་བ་ལ་བློ་ཁ་མ་ཕྱོགས་པའི་གཏམ་སྟེ། བམ་པོ་ལྔ་བཅུ་པ་ལས། དེའི་ཕྱིར་ཡང་དག་པར་སྡུད་པར་བྱེད་པ་འདི་དག་ཀྱང་སྐྱེས་བུ་དམ་པའི་སྤྱོད་པ་རྗེས་སུ་བསྒྲུབས་པས་ན་དང་པོར་རང་གི་སྟོན་པ་ལ་བསྟོད་པ་དང་ཕྱག་འཚལ་བའི་སྒོ་ནས་མཆོད་པ་བྱེད་པ་ལ་ཞུགས་པ་ཡིན་ནོ་ཞེས་བཤད་ཅིང་། གཞན་ཡང་སོ་ཐར་གྱི་རྒྱ་འགྲེལ་རྣམ་

༄༅། །དག་ཐམས་ཅད་ནས་བཀའ་སྡུད་པ་པོས་ཚིགས་སུ་བཅད་པའི་ཕྱིར་རྗེས་སུ་གནང་བའི་བཀའ་ཡིན་པར་བཤད་དོ། །དེ་བཞིན་དུ་སྡོམ་རྣམས་ཀྱང་བཀའ་སྡུད་པ་པོའི་གསུང་ཡིན་པས་རྗེས་སུ་གནང་བའི་བཀའོ། །འོ་ན་འདུལ་བར་མི་འགྱུར་ཏེ། འདུལ་བ་ནི་སངས་རྒྱས་རང་གིས་གསུང་དགོས་པའི་ཕྱིར་ན། ཕྲན་ཚེགས་འགྲེལ་པ་ལས། དེ་ལྟ་ན་ནི་མདོ་སྡེ་དག་ལ་ཡང་སངས་རྒྱས་སྨོས་དགོས་སོ་ཞེ་ན་མི་བྱ་སྟེ་ཉན་ཐོས་ཀྱི་མདོ་སྡེ་ཡང་སྲིད་པའི་ཕྱིར་ཏེ། དེ་ལྟར་བསླབ་པའི་གཞི་འཆའ་བ་དག་ནི་ཉན་ཐོས་འཕགས་པ་ཤཱ་རིའི་བུ་ལ་ཡང་དབང་ཡོད་པ་མ་ཡིན་པ་དེའི་ཕྱིར་འདུལ་བ་ལ་བསླབ་པའི་གཞི་བཅའ་བ་མཛད་པ་ལ་སྟོན་པ་གཅིག་པུ་གཙོ་བོར་གྱུར་པ་ཡིན་གྱི། གཞན་འགའ་ཞིག་ཀྱང་མ་ཡིན་ནོ་ཞེས་བྱ་བ་དེ་ཉིད་ཀྱི་ཕྱིར་སངས་རྒྱས་སྨོས་སོ་ཞེས་བཤད་པས་སོ་ཞེ་ན། དེ་ནི་འདུལ་བའི་བརྗོད་བྱའི་གཙོ་བོ་དངོས་བསླབ་པ་བཅའ་བ་སངས་རྒྱས་ཁོ་ནས་མཛད་དགོས་ཀྱི། དེའི་འཁོར་དུ་མདོ་སྡེ་དང་མ་མོ་བསྟན་པ་རྣམས་དང་གླེང་གཞི་ལ་སོགས་པ་རྣམས་རྗེས་སུ་གནང་བའི་བཀའ་ཡིན་ཏེ། གནས་མ་དྲན་ན་གྲོང་ཁྱེར་དྲུག་པོ་གང་རུང་སྨོས་པར་བྱའོ་ཞེས་པ་ལ་སོགས་པ་གསུངས་པའི་ཕྱིར་རོ། །དེས་ན་ལུང་སྡེ་བཞིར་ཡང་ཞར་ལ་མདོ་སྡེ་དང་མ་མོའི་སྡེ་སྣོད་མང་དུ་གསུངས་པ་ཡིན་ནོ་ཞེས་འཆད་པར་མཛད་དོ། །གཉིས་པ་བཤད་པའི་ལུང་བཞི་པོ་དེ་ལས་ཀྱང་ལུང་རྣམ་པར་འབྱེད་པ་ནི་སོ་སོ་ཐར་པ་གཉིས་ཀྱི་ཚིག

གི་འགྲེལ་པ་སྟེ་དེ་ལའང་དགེ་སློང་ཕ་མའི་དབྱེ་བས་གཉིས་སུ་ཡོད་ལ། དང་པོ་ལ་བམ་པོ་བརྒྱད་ཅུ་རྩ་གསུམ་མོ། །དེང་སང་བོད་དུ་ཡོད་པའི་མའི་རྣམ་འབྱེད་འདི་གཞི་ཐམས་ཅད་ཡོད་པར་སྨྲ་བའི་རྣམ་འབྱེད་མིན་པར་སྣང་ཞེས་བུ་སྟོན་འདུལ་འཛིན་གསུང་ངོ་། །ལུང་གཞི་ནི་མ་ཚང་བ་ཁ་སྐོང་བའི་འགྲེལ་པ་ཡིན་ལ་བམ་པོ་ནི་བརྒྱ་དང་བཅུའོ། །ལུང་ཕྲན་ཚེགས་ནི་བསླབ་པའི་གནས་ཕྲ་མོ་རྣམས་རྒྱས་པར་གཏན་ལ་ཕབ་པའི་སྒོ་ནས་སོ་སོར་ཐར་པ་རྣམ་གཉིས་ཀྱི་སྤྱི་དོན་ལྟ་བུར་གྱུར་པའི་འགྲེལ་བ་ཡིན་ལ་བམ་པོ་ནི་ལྔ་བཅུ་རྩ་དགུའོ། གཞུང་དམ་པའང་བླ་མ་ནི་འགྱུར་གྱི་ཁྱད་པར་ཏེ་སྐད་དོད་ཨུཏྟར་ཞེས་པ་སྟེང་དང་བྱང་དང་ཕྱི་མ་ལ་འཇུག་པ་ལས་འདི་ཕྱི་མའི་དོན་ཏེ། སྨན་དཔྱད་ལ་རྒྱུད་སྔ་ཕྱི་གཉིས་ཡོད་པ་བཞིན་དུ་འདིར་ཡང་ལུང་དང་པོ་གསུམ་ནི་གཞུང་སྔ་མ་ཡིན་ལ། དེ་རྣམས་ཀྱི་དོན་རྟོགས་དཀའ་ཞིང་ཟབ་པ་རྣམས་འདྲིས་སྟོན་ཅིང་གཏན་ལ་འབེབས་པས་ན་ཤིན་ཏུ་གཅེས་པའི་འགྲེལ་པ་འདུལ་བའི་གཞུང་ཕྱི་མ་སྟེ་བམ་པོ་ལྔ་བཅུ་རྩ་གསུམ་མོ། །བོད་འདིར་ཡོད་པའི་མའི་རྣམ་འབྱེད་འདི་ལའང་བམ་པོ་ཉི་ཤུ་རྩ་བརྒྱད་དོ། །མདོར་ན་སྟོན་པའི་འདུལ་བ་ལ་གཞུང་ཚད་འབུམ་དུ་བཤད་པ་ལས༔ དེང་སང་བོད་དུ་ཡོད་པ་རྣམས་བསྡོམས་པས་ཤློ་ཀ་དགུ་ཁྲི་དགུ་སྟོང་བདུན་བརྒྱ་སྟེ་འབུམ་ཕྲག་གཅིག་ཏུ་ཤློ་ཀ་སུམ་བརྒྱས་མ་ལོངས་པའོ། ཁ་ཅིག་འདུལ་བའི་སྡེ་སྣོད་འབུམ་ཉི་ཁྲི་ལྔ་སྟོང་ཞེས་ཟེར་མོད། ལུང་དུ་

༄༅། །འདུམ་དུ་བཤད་ཅིང་སློབ་དཔོན་དགེ་ལེགས་བཤེས་གཉེན་གྱིས་ཀྱང་འདུམ་དུ་བཤད་དོ། །དགེ་སློང་གི་སོ་ཐར་ཤློ་ཀ་བདུན་བརྒྱ་བམ་པོ་གཉིས། དགེ་སློང་མའི་སོ་ཐར་ལ་ཤློ་ཀ་བརྒྱད་བརྒྱ་བམ་པོ་གཉིས། ཐམས་ཅད་བསྡོམས་པས་འདུམ་ཕྲག་གཅིག་དང་སྟོང་ཉིས་བརྒྱའོ། །གཞན་ཡང་འདི་ལྟར་ཤེས་དགོས་ཏེ། ལུང་རྣམ་འབྱེད་དུ། དགེ་སློང་གི་ཁྲིམས་ཉིས་བརྒྱ་དང་ལྔ་བཅུ་རྩ་གསུམ་པོ་རྣམས་ལ་བསླབ་པ་འཆའ་བའི་རྒྱུ་གླེང་གཞི། བསླབ་པ་བཅས་པའི་ཕན་ཡོན། བསླབ་པ་བཅས་པ། ལྟུང་བའི་རྣམ་གཞག །ལྟུང་བ་མེད་པ། བསླབ་པར་བྱ་བ་སྟེ། དོན་དྲུག་དྲུག་གི་སྒོ་ནས་འཆད་ཅིང་རྩོད་པ་ཞི་བྱེད་ཀྱི་ཆོས་བདུན་པོ་ཡང་རྒྱས་པར་བཤད་དོ༐ ༐ལུང་གཞིའི་སྤྱི་སྡོམ་ནི། རབ་བྱུང་གསོ་སྦྱོང་གཞི་དང་ནི། དགག་དབྱེ་དབྱར་དང་ཀོ་ལྤགས་གཞི། །སྨན་དང་གོས་དང་སྲ་བརྐྱང་དང་། །ཀཽ་ཤཾ་མྦཱི་དང་ལས་ཀྱི་གཞི། །དམར་སེར་ཅན་དང་གང་ཟག་དང་། །སྤོ་དང་གསོ་སྦྱོང་བཞག་པ་དང་། །གནས་མལ་དང་ནི་རྩོད་པ་དང་། །དགེ་འདུན་དབྱེན་རྣམས་བསྡུས་པ་ཡིན། །ཞེས་གཞི་བཅུ་བདུན་འབྱུང་ལ་གཞུང་དམ་པར་གཞི་བཅོ་བརྒྱད་དུ་འཆད་པ་ཅི་ཞེ་ན། འགྲེལ་ཆུང་ནས་རབ་བྱུང་གི་གཞི་ལ་རབ་བྱུང་དང་བསྙེན་རྫོགས་གནས་སྐབས་ཐ་དད་བྱེད་པ་ཡིན་ཅེས་པ་ལ། བུ་སྟོན་འདུལ་འཛིན་གྱིས། དེ་མི་རིགས་ཏེ། དེ་ལྟར་ན་གཞི་བཅུ་དགུར་འགྱུར་ལ། གཞི་བཅོ་བརྒྱད་དུ་བཤད་པ་ནི།

ཀཽ་ཤཾ་བྷི་གཞི་ལ་གཉིས་སུ་འབྱེད་དགོས་པ་ཡིན་ཏེ། གཉིས་སུ་འབྱེད་རྒྱུ་ནི་ཕྱིར་བཅོས་ཀྱི་བྱེ་བྲག་ཁ་འཕངས་པ་རྣམས་འབྱེད་པ་ཡིན་ལ། བསྡུ་ནའང་ཀཽ་ཤཾ་བྷི་དང་དམར་སེར་ཅན་གང་རུང་གི་ཁོངས་སུ་བསྡུ་བ་ཡིན་ཏེ། དོན་འདི་ལ་དགོངས་ནས་རྒྱ་ཆེར་འགྲེལ་དུ་ཀཽ་ཤཾ་བྷི་དང་དམར་སེར་ཅན་གྱི་གཞི་གཉིས་ལ་ཕྱིར་བཅོས་པའི་གཞི་ཞེས་བྱ་བའི་མིང་གཅིག་ཏུ་བྱས་ཏེ་ཕྱིར་བཅོས་པར་བྱ་བའི་གང་ཟག་གི་བྱེ་བྲག་སོ་སོར་བསྟན་པས་ཀྱང་ཤེས་ནུས་ཞེས་འཆད་པར་མཛད་དོ། །འདི་རྣམས་ལ་གཞི་ཞེས་བྱ་བའི་དོན་ནི། གཞིའི་སྐད་དོད་བསྟུ་ཞེས་བྱ་བ་དོན་ལྔ་ལ་འཇུག་པར་བཤད་ཀྱང་འདིར་དེ་དང་དེའི་རྟེན་བྱེད་པས་ན་གཞི་ཞེས་བྱ་སྟེ་བརྗོད་བྱ་དེ་སྟོན་པས་རྗོད་བྱེད་ལའང་གཞིར་བཏགས་སོ། །ཕྲན་ཚེགས་ནི་སྐོ་བརྒྱད་དེ། སྐོ་བརྒྱད་པོ་དོན་མཚན་མཐུན་པ་ཕྱོགས་གཅིག་ཏུ་སྟོན་པའི་ངེས་པ་མེད་དེ། དོན་སིལ་བུ་རྣམས་སྟོན་པ་ལ་སྐོ་རེར་སྤྱི་སྡོམ་རེ། སྤྱི་སྡོམ་རེ་ལ་སྡོམ་གྱི་ཚིགས་སུ་བཅད་པ་བཅུ་བཅུ་ཡོད་པ་ལས། སྐོ་གཉིས་པ་ལ། སྤྱི་སྡོམ་གྱི་ཚིག་ཐ་མ་སྐྱོ་བའོ་ཞེས་པ་ལས་ཚིགས་བཅད་གཉིས་སུ་ཕྱེས་ནས་སྡོམ་བཅུ་གཅིག་གོ །གཞན་སྐོ་དེ་དག་གི་སྡོམ་ལས་ཆད་པ་དང་སྟོན་གྱི་འགྱུར་འགྲོ་ལ་ལུས་པ་རྣམས་ཀུན་མཁྱེན་བུས་བསགས་ནས་བསྒྱུར་བས་འགྱུར་ཚུང་ངན་པ་ཞིག་བྱུང་བར་གྲགས་སོ། །གཞུང་དམ་པ་ལའང་ཁ་ཅིག་ལེའུ་བཅུ་དྲུག་ཏུ་ཡོད་དེ། ཞུ་བ་འདུལ་བྱེད་གཅིག་ལས་འཕྲོས། །མ་ཊ་བི་ཀ་གཏམ་གྱི་

༄། །གཞི། །བྲམ་ཟེའི་བུ་མོ་ཨུཏྤལ་ཕྲེང་། །བྱ་བའི་ཕུང་པོ་ཅི་ཡང་བསྟན། །སིལ་བུ་རྒྱུད་པ་གླིང་གཞི་དང་། །ལྔ་ཚན་དང་ནི་བཅུ་དྲུག་ཚན། །མ་མོ་ཡང་དག་ལྡན་ལུང་རྣམས། །གཞུང་ནི་དམ་པར་བཤད་ཅེས་སོ༔ ༔ཞེས་ཟེར་བ་ལ་བུ་སྟོན་གྱིས་དགག་པ་མང་དུ་མཛད་ནས་ཉིད་རང་ན་རེ། འདི་ཡི་ལུང་ལ་སྤྱི་སྡོམ་མེད་ཅིང་ད་ལྟ་ཡོད་ཚད་པོ་འདི་ལ་སྤྱི་སྡོམ་དུ་བྱེད་ན། ཞུ་བ་འདུས་བྱེད་གཅིག་ལས་འཕྲོས། །ལྔ་པ་དང་ནི་བཅུ་དྲུག་པ། །གླིང་གཞི་དང་ནི་རྒྱུད་པ་དང་། །གཏམ་གཞི་མ་ཙ་བི་ཀ་དང་། །མ་ལྟ་བུ་དང་ལུས་སོགས་ཏེ། །སྤྱི་ཡི་སྡོམ་དུ་བྱས་པའོ། །ཞེས་འདོན་པར་མཛད་དགོས་པར་བཞེད་དོ། །དེས་ན་གཞུང་བླ་མ་འདིའི་ནང་གསེས་ལ་ཤེས་རབ་དང་ལྡན་པ་དག་དཔྱོད་རྒྱ་ཆེ་བར་སྣང་ལ། དེར་མ་ཟད་སྤྱིར་འདི་ལ་མ་དག་པ་ཡོད་པར་འཆད་དེ། སློབ་དཔོན་དགེ་ལེགས་བཤེས་གཉེན་གྱི་འགྲེལ་པའི་ངག་བསྡུ་ན་བྲམ་ཟེ་རྒྱལ་པོ་རྒྱལ་བཤེས་བྱ་བ་བསྟན་པ་ལ་ལྷུང་བ་ཞིག་གིས་དཀོན་མཆོག་གསུམ་ལ་གནོད་པ་ཆེར་བྱས། དུས་ཕྱིས་དགེ་སློང་རྣམས་ཀྱིས་སྡེ་སྣོད་གསུམ་གྱི་གླེགས་བམ་བསྡུས་ནས་བཅོམ་བརླག་ཏུ་བསྡུ་བ་བྱས་པས་གཞུང་དམ་པའི་གླེགས་བམ་མ་རྙེད་པ་ལས། ཁ་ཆེ་ན་དགེ་སློང་ཞིག་གཞུང་བླ་མ་འདོན་པ་དེ་ཐོས་པ་ན་དེ་དག་དེའི་གན་དུ་ཕྱིན་ནས་འདོན་པར་བསྐུལ་བས་དེས་ཡིད་ལ་དྲན་པ་དང་མ་དྲན་པ་སྦྱར་ནས་བཏོན། བཏོན་པ་བཞིན་བྲིས་པ་ལ་ཕྱིས་ཀྱང་རྣམ་

པར་གཡེངས་ནས་ཇི་ལྟ་བ་བཞིན་མ་སྨྲར་ནས་ཡུལ་སོ་སོར་འདོན་པ་ཐ་དད་དུ་བྱུང་བས་ཡང་དག་བསྡུ་བའི་གཞི་ཉམས་པས་གཞུང་བླ་མའི་ཚིག་དོན་རྣམ་པ་དུ་མར་བལྟ་སྟེ། ཞེས་འབྱུང་ངོ་། །དེའི་ཕྱིར་ཁ་ཆེའི་དགེ་སློང་དེ་ལས་རྙེད་པ་ལ་ཞུ་བ་ཁ་ཆེ་བ་ཟེར་ཏེ། རིམ་པ་གཉིས་སུ་རྩིག་པ་ཡན་གཏན་ལ་ཕབ་ཅིང་སློབ་དཔོན་དགེ་ལེགས་བཤེས་གཉེན་གྱི་འགྲེལ་པ་ཡང་འདིའི་འགྲེལ་པ་ཡིན་ནོ། །དེས་ན་ཡང་དག་བསྡུ་བའི་གཞི་ཉམས་པ་གཞན་དག་ཀྱང་སྣང་སྟེ། ལུང་རྣམ་འབྱེད་ནས་མདོའི་སྡེ་ཚན་བཞིར་གསུངས་པ་དང་ཀོ་ཤྭགས་ཀྱི་གཞི་ལས་ལུང་བཞི་པོ་དག་བཀླགས་སོ་ཞེས་པས་མདོའི་ལུང་སྡེ་བཞི་སྟེ་ལུང་རིང་པོ་དང་ལུང་བར་མ་དང་ཡང་དག་པར་ལྡན་པའི་ལུང་དང་གཅིག་ལས་འཕྲོས་པའི་ལུང་སྡེ་བཞི་པོ་དེ་དག་གི་ནང་ནས་ཀྱང་ཅི་རིགས་པ་དེང་སང་གི་དུས་སུ་ཉམས་པར་སྣང་ངོ་། །ད་ནི་འདུལ་བ་དེ་ཉིད་ཀྱི་ཕྱོགས་སུ་བསྡུན་པའི་མདོ་ལ་དགེ་སློང་ལ་རབ་ཏུ་གཅེས་པའི་མདོ་དང་ཚུལ་ཁྲིམས་ཡང་དག་པར་ལྡན་པའི་མདོ་དང་། གཞིའི་མདོ་དང་གཞིའི་དུས་ཀྱི་མདོ་དང་གནས་འཇོག་གི་མདོ་དང་འཁར་སིལ་གྱི་མདོ་དང་ངའི་ཀུན་སྤྱོད་བསྟན་པའི་མདོ་ལ་སོགས་པ་རྣམས་ཡིན་ལ། ཕྱོགས་གཏོགས་ཐུན་མོང་གི་མདོ་ནི་སྐྱེས་རབས་དང་ལུང་བསྟན་གྱི་སྡེ་ལ་སོགས་པ་ཆེས་མང་ངོ་། །གཉིས་པ་བསྟན་བཅོས་ནི། མཚན་མེད་པའི་སངས་རྒྱས་སུ་ལུང་བསྟན་པའི་འཕགས་པ་ཉེར་སྦས་ལ་སོགས་ཀྱིས་རྩ་བའི་བྱེ་བྲག་ཏུ་བཤད་

༄༅། །པ་ལས་འདུལ་བའི་བྱེ་བཤད་མཛད་པ་ཡིན་ལ། ལྷག་པར་རྣལ་འབྱོར་གྱི་དབང་ཕྱུག་ཡོན་ཏན་འོད་ཀྱིས། འདུལ་བ་ཀུན་ལས་བཏུས་པ་ཞེས་ཉི་མ་ལྟར་རབ་ཏུ་གསལ་བའི་བསྟན་བཅོས་ཆེན་པོ་འདི་ཉིད་མཛད་ཅིང་འདི་ལ་རང་འགྲེལ་སྟོང་ཕྲག་བཅུ་བཞི་པ་སྟེ། ཚིགས་བཅད་སྟོང་ཕྲག་བཅུ་བཞི་ནི། །འདི་ཡི་ཚད་དུ་ཤེས་བྱ་སྟེ། །དཔལ་ལྡན་རྒྱལ་ཆེན་ཐམས་ཅད་ཀྱིས། །རྒྱལ་སྲིད་བྱེད་དུས་འདི་བྱས་སོ། །ཞེས་འབྱུང་ལ། སློབ་དཔོན་ཆོས་བཤེས་ཀྱིས་མཛད་པའི་རྒྱས་འགྲེལ་ཊཱི་ཀ་ཉི་ཁྲི་ཚིག་སྟོང་བམ་པོ་བདུན་ཅུ་བར་བྱས་པ་གཉིས་ཀྱི་ཚིག་དོན་ནི་འཁྲུལ་པ་དང་བྲལ་ཞིང་། སློབ་དཔོན་ཤེས་བྱེད་ཀྱིས་མཛད་ཟེར་བའི་འགྲེལ་པ་དང་འགྲེལ་ཆུང་གཉིས་ནི་བོད་མའོ་ཞེས་འདུལ་བ་འཛིན་པ་ཆེན་པོ་དག་གསུང་ངོ་། །གཞན་ཡང་འཛམ་བུའི་གླིང་དུ་སྐྱེ་འཕགས་ཀྱིས་བྱས་པའི་འདུལ་བའི་བསྟན་བཅོས་ཀྱང་འགྱུར་བ་ལས་འདས་ཀྱང་འདིར་བརྗོད་ཀྱིས་མ་ལང་ངོ་། །ད་ནི་དམ་པའི་ཆོས་འདུལ་བ་དེ་དག་འཛིན་པ་འཕགས་པའི་ཡུལ་དང་། བོད་ཀྱི་སར་ཇི་ལྟར་བྱུང་ཞེ་ན། དེ་ཡང་། འདུལ་བ་ལུང་དུ་ནི་འོད་སྲུང་ནས་ལེགས་མཐོང་གི་བར་བསྟན་པའི་གཏད་རབས་བདུན་དང་དགྲ་བཅོམ་པ་ཐམས་ཅད་འདོད་ལ་སོགས་པ་བདུན་བརྒྱས་བཀའ་བསྡུ་བ་གཉིས་པ་བྱས་པའི་བར་རྒྱས་པར་འབྱུང་བ་བཞིན་ནོ། །དེའི་རྗེས་སུ་ཆོས་རྒྱལ་དྷརྨ་ཨ་ཤྭ་ཀ་ཤི་བིའི་རིང་ནས་བཟུང་དགྲ་བཅོམ་པ་རྣམས་ཀྱི་སྐད་ཐ་དད་པ་ལ་

བརྟེན་ནས་གྱེས་པ་བཅོ་བརྒྱད་དུ་གྱུར་པ་འོད་ལྡན་ལས་འབྱུང་བ་དང་སློབ་དཔོན་ལེགས་ལྡན་གྱིས་སྟོན་པ་འདས་ནས་ལོ་བརྒྱ་སོ་བདུན་ན་གྲོང་ཁྱེར་སྐྱ་བོའི་བུར་རྒྱལ་པོ་དགའ་བོ་དང་པདྨ་ཆེན་པོ་ཞེས་བྱ་བ་བྱུང་ཞིང་བཀའ་གཉིས་པ་སྡུད་པ་པོ་རྣམས་འདས་པའི་རྗེས་སུ་འཕགས་པ་འོད་སྲུང་དང་སྲུ་ཆེན་པོ་སོགས་པ་བཞུགས་པ་ན། བདུད་སྡིག་ཅན་དགེ་སློང་གི་ཆ་བྱད་འཛིན་པ་བཟང་པོ་ཞེས་པས་རྫུ་འཕྲུལ་སྣ་ཚོགས་བསྟན་ནས་གཞི་ལྔས་དགེ་འདུན་གྱི་དབྱེན་ཆེན་པོ་བསྐྱེད་དེ། གཞི་ལྔ་པོ་དེ་ལ་གནས་བརྟན་ཀླུ་དང་ཡིད་བརྟན་ཞེས་བྱ་བས་བསྔགས་པར་བྱས་པས་དེ་ལས་དགེ་འདུན་གནས་བརྟན་པ་དང་ཕལ་ཆེན་པ་གཉིས་སུ་གྱེས། དེ་ནས་ལོ་དྲུག་ཅུ་རྩ་གསུམ་དུ་འཁྲུག་ལོང་དུ་གནས་སོ། །དེ་ནས་ལོ་ཉིས་བརྒྱ་འདས་རྗེས་སུ་གནས་བརྟན་གནས་མའི་བུས་བསྟན་པ་བསྡུས་སོ་ཞེས་འཆད་དོ། །གཞན་ཡང་སློབ་དཔོན་དབྱིག་གཉེན་གྱིས་དང་བཞི་བརྒྱ་པ་དང་ལོ་དྲི་སོགས་ལས་གྱེས་ཚུལ་མི་འདྲ་བ་དུ་མ་གསུངས་ཀྱང་། དུལ་ལྷས། རྩ་བའི་སྡེ་བཞི་ལས་བཅོ་བརྒྱད་དུ་གྱེས་པར་བཞེད་ལ། དེང་སང་བོད་གངས་ཅན་པ་དག་འདིའི་རྗེས་སུ་འཇུག་པ་མང་ངོ་། ཁ་ཅིག་དགེ་སློང་ལྷ་ཆེན་པོ་དང་། དགེ་སློང་གི་ཆ་བྱད་འཛིན་པ་བཟང་པོ་གཉིས་གཅིག་ཡིན་པའི་སྒྲུབ་བྱེད་འགོད་པ་ཡང་མཐོང་ངོ་། །དེས་ན་ཁ་ཅིག །སྟོན་ཡོད་སྨྲ་གཅིག་པུ་ལས་མེད་ལ། ཕྱིས་བཅུ་བདུན་དུ་གྱེས་པ་ནི་སངས་རྒྱས་ཀྱི་བཀའ་མིན་ཏེ་གྱེས་པ་བཅུ་བདུན་

༄༅། །པོ་མདོ་སྡེ་ལ་མི་འཇུག་སྟེ་དོན་ཕན་ཚུན་འགལ་བར་བཤད་པའི་ཕྱིར་དང་། འདུལ་བ་ལ་མི་སྣང་སྟེ་སྡོམ་གྱིས་མ་བསྡུས་པའི་ཕྱིར་དང་། ཆོས་ཉིད་དང་མི་མཐུན་ཏེ་ཚིག་དོན་གཞན་དུ་བསྟན་པའི་ཕྱིར་རོ་ཞེ་ན་མིན་ཏེ༔ ཕྱེས་པ་བཅུ་བདུན་པོ་སེམས་ཀྱི་བསླབ་པ་སྟོན་པས་མདོ་སྡེ་ལ་འཇུག །ལྷག་པའི་ཚུལ་ཁྲིམས་སྟོན་པས་འདུལ་བ་ལ་སྣང་། ལྷག་པའི་ཤེས་རབ་སྟོན་པས་མྱང་འདས་དང་མཐུན་པའི་ཕྱིར་ཆོས་ཉིད་དང་མཐུན་ཏེ་ཆོས་ཉིད་ཅེས་བྱ་བ་ནི། དཔེར་ན་གཟུགས་སུ་རུང་བའི་མཚན་ཉིད་ནི་གཟུགས་ཡིན་ནོ་ཞེས་པ་ལྟ་བུ་ཆོས་རྣམས་ཀྱི་ངང་ཚུལ་ཏེ། དེ་ཡང་སངས་རྒྱས་ཀྱི་བཀར་གྱུར་པའི་བསྟན་པ་ནི་ཕྱག་རྒྱ་གསུམ་གྱི་རྒྱས་བཏབ་པ་ཞིག་དགོས་པ་ལས་འདི་ལྟར་ཆོས་ཐམས་ཅད་ནི་བདག་མེད་པ་ཡིན། འདུས་བྱས་ཐམས་ཅད་ནི་སྐད་ཅིག་མ་ཡིན། མྱ་ངན་ལས་འདས་པ་ནི་ཞི་བ་ཡིན། ཞེས་པ་ལྟར། ཕྱག་རྒྱ་གསུམ་གྱི་རྒྱས་བཏབ་ཅིང་བསླབ་པ་གསུམ་སྟོན་པ་དེ་སངས་རྒྱས་ཀྱི་བཀའ་ཡིན་ཏེ། ཇི་སྐད་དུ། །ཕྱག་རྒྱ་གསུམ་དང་ཡང་དག་ལྡན། །བསླབ་པ་གསུམ་ནི་རབ་སྟོན་ཅིང་། །ཐོག་མ་བར་དང་མཐར་དགེ་བ། །སངས་རྒྱས་གསུང་དུ་མཁས་པས་རྟོགས། །ཞེས་སོ༔

༔དེས་ན་གཙོ་བོའི་དོན་སངས་རྒྱས་ཀྱི་གསུང་དང་རྒྱལ་པོ་ཀྲི་ཀིའི་རྨི་ལམ་ལུང་བསྟན་དང་སངས་རྒྱས་ཀྱི་བྱིན་རླབས་ལས་ཀྱང་སོ་སོར་ཕྱེས་པ་བྱུང་བའི་ཕྱིར་དང་། མདོ་རྒྱུད་ཆེན་པོ་ཐམས་ཅད་ནས་ཀྱང་རྩ་བའི་སྡེ་བ་བཞིར་

འཇོག་པ་ཉིད་འབྱུང་བས་རིགས་སོ། །རྒྱ་བའི་སྡེ་བ་བཞི་པོ་འདིའི་ལག་ལེན་འཁྲུགས་ན་དགྲ་བཅོམ་པ་འཐོབ་པ་ལ་གེགས་བྱེད་པས་རྒྱ་བའི་སྡེ་བ་བཞིའི་མཁན་པོ་དང་རྟགས་དང་བྱིན་ལེན། ནུབ་ལྷག་ཉལ་སོགས་འདི་ལྟ་
བུའི་ཞེས་ཇོ་བོའི་གསུང་རྒྱུན་ཡིན་ཟེར་བ་བོད་རྣམས་ཀྱིས་སྐྱོར་བ་ཇི་ལྟ་བ་བཞིན་མ་ཕྱོར་བ་འདྲ་ཞེས་བུ་སྟོན་འདུལ་འཛིན་གྱིས་གསུངས་སོ། །དེའི་ཕྱིར་རྒྱ་བའི་སྡེ་པ་དག་གི་ཁྱད་པར་ཁ་ཆེ་པཎ་ཆེན་གྱིས་གསུངས་པ་ཉིད་
ལེགས་སོ། །སྡེ་པ་བཅོ་བརྒྱད་པོ་འདི་དག་གི་ལྟ་སྤྱོད་འཛིན་པའི་སློབ་དཔོན་རྣམས་ཀྱི་མཚན་འདིར་མ་བགྲངས་ལ། སྐབས་སུ་བབ་པའི་སློབ་དཔོན་ཡོན་ཏན་འོད་འདི་ཉིད་ཀྱི་སྐུ་ཆེ་བའི་ཡོན་ཏན་བཤད་པར་བྱ་སྟེ། དེ་
ཡང་འདི་ཉིད་འཕགས་པ་ལེགས་མཐོང་ལ་ཕྱག་ཅེས་སྨྲ་བ་ཡང་དུས་མི་མཚུངས་ལ་ཕྱིར་མི་འོང་གློས་མི་འཐེབས་ཀྱི་དངོས་སློབ་ཏུ་འདོད་པ་ལ་བུ་སྟོན་ལོ་ཙྪས་ནི་དུས་མི་མཚུངས་པར་འཆད་མོད་ཀྱང་། ཁོ་བོའི་སློབ་དཔོན་གྱི་
ནི་འདི་ཉིད་དག་པར་འཆད་དོ། །གང་ཡིན་ཀྱང་སློབ་དཔོན་ཆེན་པོ་དབྱིག་གཉེན་ལ་རང་ལས་མཁས་པའི་སློབ་མ་བཞིར་གྲགས་པའི་འདུལ་བ་རང་ལས་མཁས་པ་ཡོན་ཏན་འོད་ཅེས་པ་སྟེ། ལྡྷར་གཤེགས་པར། བདེ་
གཤེགས་མྱ་ངན་འདས་ནས་ནི། །ཡང་དག་བསྟན་པ་སུ་ཞིག་འཛིན། །ཞེས་པའི་འགྲེལ་པར། ཐུབ་པ་ནས་ཀྲི་ཀྲི་ཀའི་བར་ལུང་དང་འདྲ་ལ། དེས་རྣམ་འབྱེད་ལ་སོགས་བཅུ་བཞིའི་མཐར་ནོར་གྱི་རྒྱ་ལག །དེས་མ་ནོ་ཏ་

༄༅། །པོ་མདོ་སྡེ་ལ་མི་འཇུག་སྟེ་དོན་ཕན་ཚུན་འགལ་བར་བཤད་པའི་ཕྱིར་དང་། འདུལ་བ་ལ་མི་སྣང་སྟེ་སྡོམ་གྱིས་མ་བསྡུས་པའི་ཕྱིར་དང་། ཆོས་ཉིད་དང་མི་མཐུན་ཏེ་ཚིག་དོན་གཞན་དུ་བསྟན་པའི་ཕྱིར་རོ་ཞེ་ན་མིན་ཏེ༔ གྱིས་པ་བཅུ་བདུན་པོ་སེམས་ཀྱི་བསླབ་པ་སྟོན་པས་མདོ་སྡེ་ལ་འཇུག །ལྷག་པའི་ཚུལ་ཁྲིམས་སྟོན་པས་འདུལ་བ་ལ་སྣང་། ལྷག་པའི་ཤེས་རབ་སྟོན་པས་མྱང་འདས་དང་མཐུན་པའི་ཕྱིར་ཆོས་ཉིད་དང་མཐུན་ཏེ་ཆོས་ཉིད་ཅེས་བྱ་བ་ནི། དཔེར་ན་གཟུགས་སུ་རུང་བའི་མཚན་ཉིད་ནི་གཟུགས་ཡིན་ནོ་ཞེས་པ་ལྟ་བུ་ཆོས་རྣམས་ཀྱི་རང་ཚུལ་ཏེ། དེ་ཡང་སངས་རྒྱས་ཀྱི་བཀར་གྱུར་པའི་བསྟན་པ་ནི་ཕྱག་རྒྱ་གསུམ་གྱི་རྒྱས་བཏབ་པ་ཞིག་དགོས་པ་ལས་འདི་ལྟར་ཆོས་ཐམས་ཅད་ནི་བདག་མེད་པ་ཡིན། འདུས་བྱས་ཐམས་ཅད་ནི་སྐད་ཅིག་མ་ཡིན། མྱ་ངན་ལས་འདས་པ་ནི་ཞི་བ་ཡིན། ཞེས་པ་ལྟར། ཕྱག་རྒྱ་གསུམ་གྱི་རྒྱས་བཏབ་ཅིང་བསླབ་པ་གསུམ་སྟོན་པ་དེ་སངས་རྒྱས་ཀྱི་བཀའ་ཡིན་ཏེ། ཇི་སྐད་དུ། །ཕྱག་རྒྱ་གསུམ་དང་ཡང་དག་ལྡན། །བསླབ་པ་གསུམ་ནི་རབ་སྟོན་ཅིང་། །ཐོག་མ་བར་དང་མཐར་དགེ་བ། །སངས་རྒྱས་གསུང་དུ་མཁས་པས་རྟོགས། །ཞེས་སོ༔ ༔དེས་ན་གཙོ་བོའི་དོན་སངས་རྒྱས་ཀྱི་གསུང་དང་རྒྱལ་པོ་ཀྲི་ཀིའི་རྨི་ལམ་ལུང་བསྟན་དང་སངས་རྒྱས་ཀྱི་བྱིན་རླབས་ལས་ཀྱང་སོ་སོར་གྱེས་པ་བྱུང་བའི་ཕྱིར་དང་། མདོ་རྒྱུད་ཆེན་པོ་ཐམས་ཅད་ནས་ཀྱང་རྩ་བའི་སྡེ་པ་བཞིར

འཇོག་པ་ཉིད་འབྱུང་བས་རིགས་སོ། །རྩ་བའི་སྡེ་བ་བཞི་པོ་འདིའི་ལག་ལེན་འཁྲུགས་ན་དགྲ་བཅོམ་པ་འཐོབ་པ་ལ་གེགས་བྱེད་པས་རྩ་བའི་སྡེ་བ་བཞིའི་མཁན་པོ་དང་རྟགས་དང་བྱིན་ལེན། ནུབ་ལྷག་ཉལ་སོགས་འདི་ལྟ་བུའི་ཞེས་ཇོ་བོའི་གསུང་རྒྱུན་ཡིན་ཟེར་བ་བོད་རྣམས་ཀྱིས་སྐྱོར་བ་ཇི་ལྟ་བ་བཞིན་མ་ཁྱེར་བ་འདྲ་ཞེས་བུ་སྟོན་འདུལ་འཛིན་གྱིས་གསུངས་སོ། །དེའི་ཕྱིར་རྩ་བའི་སྡེ་པ་དག་གི་ཁྱད་པར་ཁ་ཆེ་པཎ་ཆེན་གྱིས་གསུངས་པ་ཉིད་ལེགས་སོ། །སྡེ་པ་བཅོ་བརྒྱད་པོ་འདི་དག་གི་ལྟ་སྤྱོད་འཛིན་པའི་སློབ་དཔོན་རྣམས་ཀྱི་མཚན་འདིར་མ་བགྲངས་ལ། སྐབས་སུ་བབ་པའི་སློབ་དཔོན་ཡོན་ཏན་འོད་འདི་ཉིད་ཀྱི་སྐུ་ཆེ་བའི་ཡོན་ཏན་བཤད་པར་བྱ་སྟེ། དེ་ཡང་འདི་ཉིད་འཕགས་པ་ལེགས་མཐོང་ལ་ཐུག་ཅེས་སྨྲ་བ་ཡང་དུས་མི་མཚུངས་ལ་ཕྱིར་མི་འོང་བློས་མི་འཕེབས་ཀྱི་དངོས་སློབ་ཏུ་འདོད་པ་ལ་བུ་སྟོན་ལོ་ཙྪས་ནི་དུས་མི་མཚུངས་པར་འཆད་མོད་ཀྱང་། ཁོ་བོའི་སློབ་དཔོན་གྱི་ནི་འདི་ཉིད་དག་པར་འཆད་དོ། །གང་ཡིན་ཀྱང་སློབ་དཔོན་ཆེན་པོ་དབྱིག་གཉེན་ལ་རང་ལས་མཁས་པའི་སློབ་མ་བཞིར་གྲགས་པའི་འདུལ་བ་རང་ལས་མཁས་པ་ཡོན་ཏན་འོད་ཅེས་པ་སྟེ། ལྟར་གཤེགས་པར། བདེ་གཤེགས་མྱ་ངན་འདས་ནས་ནི། །ཡང་དག་བསྟན་པ་སུ་ཞིག་འཛིན། །ཞེས་པའི་འགྲེལ་པར། ཐུབ་པ་ནས་ཏྟི་ཏྟི་ཀའི་བར་ལུང་དང་འདྲ་ལ། དེས་རྣམ་འབྱེད་ལ་སོགས་བཅུ་བཞིའི་མཐར་ཐོན་ཀྱི་རྩ་ལག །དེས་མ་ཐོ་ཏ་

༄༅། །སྟེ༏ ཡོན་ཏན་འོད་ཀྱི་བར་བསྟན་པའི་གཏད་རབས་སུ་གསལ་ལོ། །དེས་ན་ཉིད་ཀྱི་རྣམ་བཤད་ཀྱི་མཇུག་ན་ཡུལ་བཅོམ་བརླག་གི་འཕགས་པ་གཞི་ཐམས་ཅད་ཡོད་པར་སྨྲ་བའི་རྩོད་པ་བ་ཆེན་པོ་རྣམས་ཀྱི་ཁྱུ་མཆོག་བསྟན་བཅོས་དུ་མ་མཛད་པ་གཞུང་འབུམ་ཕྲག་བཅོ་བརྒྱད་ལ་ཁ་ཏོན་མཛད་པའི་སློབ་དཔོན་ཡོན་ཏན་འོད་ཀྱིས་མཛད་པ་ཞེས་འབྱུང་བ་ལྟར་རོ། །འདི་ཉིད་ཀྱིས་མཛད་པའི་མདོ་ལ་རྒྱས་འགྲེལ་མཛད་པ་པོ་ནི་ཐོ་གར་བྱེ་སྨྲའི་གྲུབ་མཐའ་འཛིན་པ་སྟེ། ཇི་སྐད་དུ། དཔལ་ལྡན་ཡུལ་མཆོག་ཏ་ར་མི་ར་ཞེས་བྱ། །དམ་པས་བསྔགས་པ་དེ་ལ་མཁས་པ་གནས། །པདྨ་ཞེས་བྱ་ཆུ་ཀླུང་འགྲམ་དུ་ནི། །དཔལ་ལྡན་གནས་མཆོག་གྲོང་ཁྱེར་དེ་ཉིད་དུ། །ཁ་ན་མ་ཐོ་མེད་པའི་རིགས་མཆོག་སྐྱེས། །དེ་ནི་ལོ་བརྒྱད་བསམ་པ་རྣམ་དག་པས། །ཁྲིམ་གྱི་འཁོར་པ་དག་ལའང་ཆགས་པ་མེད། །སྐྱེ་བ་གཞན་ནས་གོམས་པས་རྟོགས་པ་ལྡན། །དཀོན་མཆོག་གསུམ་ལ་བསྟེན་པས་སེམས་དབེན་གྱུར། །བསླབ་པའི་རྟེན་ལྡན་ཚུལ་ལ་ཉེར་སྤྱོད་ཅིང་། །དམ་པའི་བསྟན་ལ་བསྟེན་པས་འདི་རྣམ་ཕྱེ། ཞེས་སོ། གཞན་ཡང་སློབ་དཔོན་ཤཱཀྱ་འོད་ནི་མཁན་པོ་ས་མ་ཏ་རར་གནས་པ་བསོད་ནམས་གྲགས་དང་། སློབ་དཔོན་གཞན་ཞི་བ་འོད་ལ་ཐུག་པ་ཁ་ཆེ་བྱེ་སྨྲ་བ་སྟེ་འདིའི་དངོས་སློབ་དགེ་སློང་སེང་གེའི་གདོང་ཅན་ཏེ། འདིའི་དུས་བོད་ཀྱི་བཙན་པོ་ཁྲི་སྲོང་ལྡེའུ་བཙན་གྱིས་ཟ་ཧོར་གྱི་མཁན་པོ་བྱང་སེམས་ཞི་

བ་འཚོས་གཙོས་པའི་པཎ་ཆེན་མང་པོ་སྤྱན་དྲངས། མངའ་རིས་བོད་ཀྱི་རྒྱལ་ཁམས་སུ་སངས་རྒྱས་ཀྱི་བསྟན་པ་བཙུགས། ཡོད་སྒྲ་མ་གཏོགས་གཞན་མི་བསྒྱུར་བར་བཅས་ཤིང་། སད་མི་མི་བདུན་སོགས་ཀྱིས་འདུལ་བ་ལ་སྦྱངས། དེའི་ནང་ནས་སྦ་རཏྣས་འདུལ་བ་ལ་ཀུན་ཆུབ་པར་མཛད། དེ་ལ་ལི་ཡེ་ཤེས་རིན་ཆེན་གྱིས་གསན་ནས་མཁས་པར་སྦྱངས། དེ་ལ་གཡོ་དགེ་འབྱུང་གིས་ཐུག །དེ་ཉིད་དང་གཙང་རབ་གསལ་དམར་ཤཱཀྱ་མུ་ནི་རྣམས་ཏེ་རྒྱལ་པོ་བེའུས་བསྟན་པ་བསྣུབས་པ་ལ་བརྟེན་མངའ་རིས་ནས་གར་ལོག་བྱས། སྟོད་ཧོར་ནས་བྱང་རྒྱབ་ཏུ་བྲོས་ཏེ་མདོ་སྨད་ཀྱི་ལྷོ་ངོས་ནས་བེ་རི་ཚྭ་མཚོ་ནས་ཚུར་བྱུང་སྟེ་རྨ་ལུང་རྡོ་རྗེའི་བྲག་ར་ཨན་ཆུང་གནམ་རྫོང་དན་ཏིག་ཤེལ་གྱི་ཡང་དགོན་ན་སྒོམ་གྱིན་ཡོད་པ་ལ། མུ་གཟུ་གསལ་འབར་རབ་ཏུ་བྱུང་བས་དགེ་བ་རབ་གསལ་དུ་བཏགས། ཕྱིས་ཐུགས་རབ་ཆེ་བས་དགོངས་པ་རབ་གསལ་དུ་ གྲགས། དེ་མཁས་པར་གྱུར་པས་དེ་ལས་སློབ་མ་ལ་སྣུབས་བ་ཤེ་དང་གྲུམ་ཡེ་ཤེས་རྒྱལ་མཚན་གཉིས་ཐུག །རབ་ཏུ་བྱུང་། འདུལ་བ་ལ་ཆུབ་པར་བྱས། དེ་དུས་དབུས་གཙང་ན་སྡོམ་པ་དང་བཤད་གྲྭའི་བཀའ་ཆད་ནས་གང་ཡང་མེད། གཙུག་ལག་ཁང་གི་ལྡེའུ་མིག་ཤམ་ཐབས་གོང་པ་ཅན་གྱོན་པ་ལ་གནས་བརྟན་དགྲ་བཅོམ་དུ་མིང་བཏགས་ནས་འཛིན་པའི་ཕྱུགས་རྙིང་མ་བ་དག་ཡོད་ཀྱང་སངས་རྒྱས་ཀྱི་བསྟན་པ་ནི་མེད་དོ། །དེའི་ཚེ་མཆིམས་ཡུལ་སྣང་ན་ཆེན་པོ་རྒྱལ་བ་ཞེས་བྱ་བ་དང་

༄༅། །དེའི་སློབ་མ་ཞང་ལྷུམ་འབྲུ་ཆུང་མ་གཉིས་ཀྱིས་ཀློག་མཁས་པ་ཤེས་པས་མི་ཤི་བའི་དགེ་རྩར་གླེགས་བམ་ཀློག་པ་ལ། མི་རྣན་ཤི་ན་བདེ་ཆེན་འདོན། །བྱིས་པ་ཤི་ན་སུམ་བརྒྱ་པ་འདོན། །དེ་གཉིས་ཤེས་རབ་ཆེ་བས་གཞུང་ཆེན་པོ་རྩ་འགྲེལ་རྣམས་ལ་བལྟས་ནས་མཁན་པོ་དམར་པོ་འདི་དོན་བསྡུས་པར་འདུག །དེའི་གོ་བ་ལེགས་པོ་ཞིག་ནག་པོར་བཞག་པ་འདི་ཡིན་པར་འདུག་ཟེར། མཁན་པོས་དཔེ་ཆ་གཞིག་ནས་ཡིག་ཆུང་བལྟས་པས་སྟོན་གྱི་བགྲེས་པོ་རྣམས་ཀྱི་བརྗེད་བྱང་ཡི་གེར་འདུག་སྟེ་དེའི་གོ་བ་ལེགས་པོ་ཞིག་མཆན་གྱི་ཡིག་ཆུང་འདི་ལ་འདུག་ཟེར་ནས་རྩལ་བཤད་བག་རེ་བྱེད་པ་བྱུང་ངོ་། །དེའི་ཚེ་དབུས་གཙང་གི་མི་བཅུ་མདོ་སྨད་དུ་སྡོམ་པ་ལེན་དུ་ཕྱིན་པ་ནས་བཟུང་། མངའ་རིས་དང་བོད་ན་བཞུགས་པའི་ཆོས་ཀྱི་རྒྱལ་པོ་རྣམས་ཀྱིས་རྒྱ་གར་ནས་པཎ་ཆེན་མང་པོ་སྤྱན་དྲངས་པ་ནས་སྤྲུལ་པའི་ལོ་ཙཱ་བ་སྔ་ཕྱིར་བྱོན་པ་རྣམས་དང་། བོད་གངས་ཅན་པའི་སྤྲུལ་པའི་སྐྱེས་ཆེན་འདུལ་བ་འཛིན་པ་དཔག་ཏུ་མེད་པ་རྣམས་ཀྱིས་སྡོམ་རྒྱུན་ཇི་ལྟར་ཚུགས་པ་དང་། བཤད་གྲྭ་ཇི་ལྟར་བསྐྱངས་པ་རྣམས་འཇོད་ན་འབུམས་ཀླས་པས་འདིར་མ་བརྗོད་ལ། ཁོ་བོ་ཅག་བསྙེན་པར་རྫོགས་པའི་མཁན་རྒྱུན་གང་ལས་འོངས་པ་དང་སྡོམ་རྒྱུན་གང་ནས་འདྲེད་པ་དང་ལྷག་པར་མདོ་རྩ་བའི་རྣམ་བཤད་གང་ལས་ཐོས་པའི་བརྒྱུད་རིམ་དག་བརྗོད་པར་བྱའོ། །དེ་ཡང་དགྲ་བཅོམ་པ་བྱང་ཆུབ་དཔལ་གྱིས་བརྩམས་པའི་

དགེ་འདུན་ལས་བསྙེན་པར་རྫོགས་པ་ཡིན་ཅིང༌། དགེ་སློང་གི་དངོས་པོའང་དེ་དག་ལས་ཐོབ་པ་ཡིན་ནོ། །མཁན་རྒྱུན་ནི་ཚིགས་སུ་བཅད་དེ་བརྗོད་ན། ཟླ་བྲལ་ཐུབ་དབང་གནས་བརྟན་ཤཱ་རིའི་བུ། །སྒྲ་གཅན་ཟིན་གཉིས་འཕགས་མཆོག་ཀླུ་སྒྲུབ་ཞབས། །ཡོན་ཏན་བློ་གྲོས་རིན་ཆེན་བཤེས་གཉེན་དང༌། །ཆོས་ཀྱི་བཟང་པོ་ཡོན་ཏན་རྒྱ་མཚོའི་ཞབས། །ཆོས་ཀྱི་ཕྲེང་བ་བློ་གྲོས་འབྱུང་གནས་སྲས། །ས་སྐྱིང་འགྲན་ཟླ་དང་བྲལ་ཤཱཀྱ་ཤྲཱི། །བྱང་ཆུབ་དཔལ་བཟང་དབང་ཕྱུག་གྲགས་པ་དང༌། །གཞོན་ནུ་བྱང་ཆུབ་གནས་བརྟན་ཡོན་རྒྱལ་བ། །ཡོན་ཏན་བློ་གྲོས་འདུལ་འཛིན་སེང་གེ་དཔལ། །སྟོམ་བཙུན་དམ་པ་རབ་འབྱོར་སེང་གེ་དང༌། །བླ་མ་དམ་པ་ཆོས་གྲུབ་སེང་གེའི་ཞབས། །དད་པའི་སྤྱི་བོར་རྟག་པར་བཀོད་པ་ཡིན། །ཞེས་པ་ལྟར་ཡིན་ཅིང་སྡོམ་རྒྱུན་ཡང་མཁན་པོ་དེ་དག་གང་ལས་བཀའ་དྲིན་ཐོབ་པའི་དགེ་འདུན་གྱི་སྡེ་རྣམས་སོ། །མདོ་རྩ་བའི་དཀའ་གནད་མཐའ་གཅོད་དང་བཅས་པ་གང་ལས་ཐོས་པའི་རིམ་པ་ནི། རྫོགས་པའི་སངས་རྒྱས། ཉེ་བ་འཁོར། ཉེར་སྦས། ནག་པོ། ལེགས་མཐོང༌། ཕྱིར་མི་འོང་བློས་མི་འཕེབས། ཡོན་ཏན་འོད། ཤཱཀྱ་འོད། དགྲ་བཅོམ་པ་སེང་གེའི་གདོང་ཅན། པཎ་ཆེན་དྷ་ན་ཤྲཱི་ལ། པཎ་ཆེན་ཛི་ན་མི་ཏྲ། ཅོག་རོ་ཀླུའི་རྒྱལ་མཚན། གཙང་རབ་གསལ། གཡོ་དགེ་འབྱུང༌། བླ་ཆེན་དགོངས་པ་རབ་གསལ། གཟུ་སྟོན་རྡོ་རྗེ་རྒྱལ་མཚན། སོག་སྟོན་ཚུལ་

༄༅། །ཁྲིམས་བླ་མ། རྒྱ་འདུལ་བ་འཛིན་པ་དབང་ཕྱུག་ཚུལ་ཁྲིམས། རྨ་ཆོས་བྱང་ཆུབ་རྡོ་རྗེ། སྐྱི་ཤོད་པ་ཚུལ་ཁྲིམས་འཕགས། འདར་ཚུལ་ཁྲིམས་རྒྱལ་པོ། ཉི་སྟེང་པ་ཚུལ་ཁྲིམས་གྲགས། འདུལ་འཛིན་བློ་གྲོས་གྲགས༔ ཉལ་པ་པཎ་ཆེན། འདུལ་འཛིན་རྒྱལ་མཚན་དཔལ། སློབ་དཔོན་རིན་ཆེན་བྱང་ཆུབ། དམར་སྟོན་དཔལ་ལྡན་རིན་ཆེན། དམར་སྟོན་རྒྱ་མཚོ་རིན་ཆེན། བྱམས་ཆེན་སངས་རྒྱས་འཕེལ། སློབ་དཔོན་ཆེན་པོ་ཀརྨ་ཕྲིན་ལས་པའི་ཞལ་སྔ་ནས་ཐོས་སོ། །ཡང་ན་བཟངས་ཆེན་པའི་བཤད་རྒྱུན་ལྟར་ན། ཐུབ་དབང་། ཉེ་བ་འཁོར། ཀུན་དགའ་བོ། ཤ་ནའི་གོས་ཅན། ཉེར་ སྦས། དྷི་དྷི་ཀ །ནག་པོ། ལེགས་མཐོང་། བློས་མི་འཕེབས། སློབ་དཔོན་ཉིད་ཤཱཀྱ་འོད། སེང་གེའི་གདོང་ཅན། དཱ་ན་ཤཱི་ལ། ཛི་ན་མི་ཏྲ། ཀླུའི་རྒྱལ་མཚན། གཙང་རབ་གསལ། གཡོ་དགེ་འབྱུང་། དམར་ཤཱཀྱ་མུ་ནེ། དགོངས་པ་རབ་གསལ། ཀླུ་མེས་དབང་ཕྱུག་གྲགས། ཀླུབས་ལོ་ཙྪ། སྐྱོགས་འདུལ་འཛིན། གཟུ་སྟོན་རྡོ་རྗེ་རྒྱལ་མཚན། ཚུལ་ཁྲིམས་བླ་མ། ཚུལ་ཁྲིམས་འབྱུང་གནས། གྲགས་རྒྱལ། ཤེས་རབ་འོད། རྒྱ་འདུལ་འཛིན། ཚ་རོད་པ། ཤ་མི་འདུལ་འཛིན། སྤལ་ཏི་ཆེན་པོ། ཀླུབས་དཀར། གྲབ་མི་འདུལ་འཛིན། རྒྱ་དུར་བ་དར་མ་ཡེ་ཤེས། རྣམ་དག་བཟངས་ཆེན་པ། ཀུན་མཁྱེན་གཉིས་པ་མཚོ་སྣ་པ། རི་སྟེངས་པ་རྒྱལ་མཚན་བཟང་པོ། མཁན་ཆེན་

ཤེས་རྡོར་པ། མཁན་ཆེན་བཀའ་བཅུ་པ། གནས་བརྟན་ལྷུན་བཟང་། བཅོམ་ལྡན་འདས་རིགས་ཀྱི་བདག་པོ་རྒྱལ་བ་ཀརྨ་པའི་ཕྲིན་ལས་པའི་ཞལ་ནས་ཐོས་སོ། །འདི་དག་གི་བརྒྱུད་རིམ་རྗེ་ཕྲིན་ལས་པའི་གསན་ཡིག་ལྟར་བྲིས་པ་ཡིན་ལ། དག་མ་དག་ཅུང་ཟད་ཡོད་པ་འདྲ་བས་དཔྱོད་ལྡན་དག་གིས་འཁྲུལ་མེད་དུ་བསྡེབས་པར་གྱིས་ཤིག །འདིར་སྨྲས་པ། ཆོས་འདིར་ཁོ་བོ་ཞུགས་ནས་བསྐལ་མང་སོང་། །བརྡ་དོན་ལེགས་པར་འཕྲོད་ནས་བདེ་ཆེན་སྤྱོད། །སླར་ཡང་རྡོ་རྗེའི་ལམ་དུ་རབ་གར་བ། །དབྱངས་ཅན་བཟང་པོ་བཞད་པའི་ངོ་མཚར་ཡིན། །ད་ནི་བསྟན་བཅོས་ཉིད་ལ་འཇུག་པར་འདོད་དེ། དེ་ཡང་། མཚན་དོན་རྟོགས་ཆེད་མཚན་ནས་བརྗོད། །གཞུང་ཚད་རྟོགས་ཆེད་བམ་ གྲངས་བཀོད། །མཐར་ཕྱིན་ཆེད་དུ་ཕྱག་འཚལ་སྨོས། །སྐབས་དོན་རྟོགས་ཆེད་གཞུང་དོན་བཤད། །དེ་ལ་དང་པོ་ནི། རྒྱ་གར་སྐད་དུ། བི་ན་ཡ་སཱུ་ཏྲ། བོད་སྐད་དུ། འདུལ་བའི་མདོ། ཞེས་པ་སྟེ༏ དེ་ཡང་ཚད་ནི་ལུང་འབུམ་ཕྲག་གི་དོན་གཞི་བཅུ་བདུན་དང་རྣམ་འབྱེད་གཉིས་ཀྱི་ལུས་སུ་དྲིལ་ནས་སྟོན་ལ། དེ་ཡང་བསྡུ་ན་མ་ཐོབ་པ་ཐོབ་བྱེད། ཐོབ་པ་མི་ཉམས་པར་བསྲུང་ཚུལ། ཉམས་ན་ཕྱིར་བཅོས་དང་གསུམ་བརྗོད་བྱའི་དོན་ཡིན་ལ། རྗོད་བྱེད་ནི་ཤློ་ཀ་ཉིས་སྟོང་བདུན་བརྒྱ་ཡོ། །གཉིས་པ་ནི། བམ་པོ་དང་པོ། གསུམ་པ་ནི། ཐམས་ཅད་མཁྱེན་པ་ལ་ཕྱག་འཚལ་ལོ། །བཞི་པ་ལ། གཞན་འཇུག་ཆེད་དུ་དགོས

༄༅། །འབྲེལ་བསྟན། །བརྗོད་བྱ་ངེས་འབྱུང་ཚུལ་ཁྲིམས་བསྟན། །དང་པོ་ལ། སྤྱི་དོན་དང་ཚིག་དོན་གཉིས་ལས། དང་པོ་ནི། དབུར་དགོས་འབྲེལ་བཀོད་པའི་འབྲེལ། དགོས་འབྲེལ་གྱི་བསྡུས་དོན་ནོ། །དང་པོ་ལ། དགག་བཞག་སྤང་གསུམ། དང་པོ་ནི། རྣ་བ་མ་ཕྱུག་པས་བསྟན་བཅོས་ཀྱི་དབུར་དགོས་འབྲེལ་གྱི་ངག་བཀོད་པའི་འབྲེལ་ལམ་དགོས་པ་ནི། བསྟན་བཅོས་ལུས་ལ་དགོས་སོགས་བཞི་ཡོད་ངེས་སྙམ་པའི་ཤེས་པ་དེ་སྐྱེ་བའི་ཆེད་ཁོ་ན་ཡིན་ཅེས་ཟེར་རོ། །དེ་ལྟར་ན་ནི་དེའི་དགོས་པ་དོན་འགྱུར་གྱི་ཐེ་ཚོམ་སྐྱེས་པ་དེ་ཡང་ཅེས་མིན་ཏེ་མཚུངས་པའི་ཕྱིར། ཁོ་ན་རེ། མི་མཚུངས་ཏེ་ངེས་ཤེས་སྐྱེས་པ་ལས་རྟོག་ལྡན་འཇུག་པའི་ཕྱིར་ཞེ་ན༔ ངེས་ན་ནི་ཅེས་མི་མཚུངས་ཏེ་ཐེ་ཚོམ་སྐྱེས་པ་ལས་ཀྱང་རྟོག་ལྡན་འཇུག་པའི་ཕྱིར་རོ། རྟགས་ཁྱབ་ནི། ཚད་མ་བརྟགས་པ་ལས། གང་ཕྱིར་དོན་གཉེར་འཇིག་རྟེན་འདི། །ཐེ་ཚོམ་ལས་ཀྱང་འཇུག་ཕྱིར་རོ། །ཞེས་སོ༔ ༔དཔལ་བློ་སེམས་མཆོས། དང་པོར་དེ་འགོད་པའི་དགོས་པ་ནི། གཞན་དག །བསྟན་བཅོས་འདི་བརྩམ་བྱ་མིན་ཏེ། །དགོས་སོགས་ཆོས་བཞི་མེད་པའི་ཕྱིར། །ཞེས་ཟེར་བ་ལ། རྟགས་ལ་ཐེ་ཚོམ་ཟ་བའི་སྒོ་ནས་མ་གྲུབ་པར་བསྟན་པས་གཞན་གྱི་སྦྱོར་བ་ངན་པ་དེ་བཟློག་པའི་ཆེད་ཡིན་ཅེས་གསུངས་སོ། །དེ་ལྟར་ན་ནི་དགོས་འབྲེལ་གྱི་ངག་དེ་ཉིད་ཀྱང་བརྩམ་བྱ་མིན་ཏེ། དེ་ལའང་། དགོས་སོགས་ཆོས་བཞི་མེད་པའི་ཕྱིར།

ཞེས་པའི་སྦྱོར་བ་ངན་པ་བཟློག་དགོས་པར་འགྱུར་བས་ཐུག་པ་ག་ལ་ཡོང་། ཡང་བྲམ་ཟེ་བདེ་བྱེད་དགའ་བས། དབྱར་དེ་འགོད་པའི་དགོས་པ་གཞུང་མཛེས་བྱེད་ཡིན་ཟེར། དེ་ལྟར་ན་དབྱར་དེ་འགོད་པའི་ཡོངས་གཅོད་ཀྱི་དགོས་པ་དེ་ཆོས་ཅན། དགོས་འབྲེལ་ངག་གི་བརྗོད་བྱ་རྟོགས་པའི་ཆེད་ཁོ་ན་མ་ཡིན་པར་ཐལ། གཞུང་མཛེས་བྱེད་ཙམ་ཡིན་པའི་ཕྱིར། རྟགས་ཁྱབ་མ་གྲུབ་ན་དམ་བཅའ་བསལ། །འདོད་ན་རྣམ་ངེས་ལས། བརྡ་ཧི་ལྟ་བ་བཞིན་རྟོགས་པའི་ཕྱིར་དང་། སྒྲ་སྦྱོར་བའི་དགོས་པ་ཡང་དེ་ཙམ་དུ་ཟད་པའི་ཕྱིར། ཞེས་སོ། །གཉིས་པ་ལ། དགོས་པ་དང་། ཉིང་དགོས་སོ། །དང་པོ་ལ། ཡོངས་གཅོད་ཀྱི་དགོས་པ་ནི། དགོས་སོགས་ཡོད་སྟོན་གྱི་ངག་ལ་བརྟེན་ནས་ལུས་ཀྱི་དགོས་སོགས་བཞི་ཡོད་པར་དང་པོར་རྟོགས་པ་དེ་ཆོས་ཅན། དགོས་སོགས་བཞི་ཡོད་སྟོན་གྱི་ངག་བཀོད་པའི་དགོས་པ་ཡིན་ཏེ། དེ་སྐོར་གྱི་ངག་ལ་བརྟེན་ནས་དགོས་སོགས་ཡོད་སྟོན་གྱི་སྒྲའི་བརྗོད་བྱ་རྟོགས་པ་ཡིན་པའི་ཕྱིར་རོ། །གྲུབ་སྟེ། ཊཱི་ཀ་ལས། ངེས་པར་འབྱུང་བ་ཚུལ་ཁྲིམས་ཀྱི་དབང་དུ་བྱས་ཏེ་ཞེས་བྱ་བའི་མདོ་དང་པོ་འདིས་ནི། འདུལ་བ་མདོའི་འབྲེལ་པ་དང་། བརྗོད་པར་བྱ་བ་དང་། དགོས་པ་དང་། དགོས་པའི་ཡང་དགོས་པ་རྣམས་བརྗོད་དེ་ཞེས་གསུངས་པས། ལུས་ཀྱི་དགོས་སོགས་བཞི་པོ་དེ་དག་འདིའི་བརྗོད་བྱ་ཡིན་པར་གྲུབ་ལ། ངག་འདི་ལ་བརྟེན་ནས་ངག་འདིའི་བརྗོད་བྱ་དེ་རྟོགས་པ་ཡིན་

༄༅། །པས་རྟགས་གྲུབ་པོ། །ཁྱབ་པ་ནི་དྲངས་མ་ཐག་པའི་རྣམ་ངེས་ཀྱི་ལུང་གིས་གྲུབ་པོ། །དེ་ཡང་དགོས་སོགས་བཞི་ཡོད་པར་གོ་བའི་ངག་ཙམ་དེ་ནི་དབང་རྣོན་ལ་ཐེ་ཚོམ་དང་དབང་རྟུལ་ལ་ངེས་ཤེས་སྐྱེ་བ་ཤས་ཆེ་བ་ཡིན་ཏེ། རིམ་བཞིན་དེ་གཉིས་ཚིག་དོན་འབྲེལ་བར་མ་ངེས་ཤིང་ཡིད་ཆེས་པར་དཀའ་བའི་རིགས་དང་ཚིག་དོན་འབྲེལ་བར་མ་ངེས་ཀྱང་ཡིད་ཆེས་པར་སླ་བའི་རིགས་ཅན་གཉིས་སུ་ངེས་པའི་ཕྱིར། རྣམ་གཅོད་ཀྱི་དགོས་པ་ནི། དགོས་སོགས་བཞི་ཡོད་པ་གོ་བ་ལ་བརྟེན་ནས་རྣམ་པར་བཅད་བྱ་ལོག་རྟོག་བཞི་དང་ཐེ་ཚོམ་བཞི་སྐྱེ་བརྒྱུད་བསལ་བ་ཡིན་ལ། ཊཱི་ཀ་ལས། འདུལ་བའི་མདོ་ལ་བརྗོད་པར་བྱ་བ་མེད་པར་དོགས་པ་བསལ་བའི་ཕྱིར་བརྗོད་པར་བྱ་བ་བསྟན་ཏོ། །འབྲས་བུ་མེད་པར་དོགས་པ་བཟློག་པའི་ཕྱིར་དགོས་པ་བརྗོད་དོ། །ཐབས་མེད་པའི་དོགས་པ་སྤང་བའི་ཕྱིར་འབྲེལ་པ་བཤད་དོ། །འདོད་པའི་དོན་འགྲུབ་པར་བྱ་བའི་ཕྱིར་དགོས་པའི་ཡང་དགོས་པ་ཡང་བསྟན་ཏོ་ཞེས་སོ། །གཉིས་པ་ནི། བསྟན་བཅོས་ལ་རྟོགས་ལྡན་འཇུག་པའི་ཆེད་ཡིན་ཏེ། ཆོས་མཆོག་གིས་དགོས་པ་སྟོན་པའི་ངག་གིས་ཅི་ཞིག་བྱ་ཞེ་ན། ཚིག་ལས་རྟོག་པ་དང་ལྡན་པ་རྣམས་ཐེ་ཚོམ་སྐྱེ་ཞིང་༔ དེས་ན་དོན་དུ་གཉེར་ལ་དེ་ལས་ཀྱང་འཇུག་པར་འགྱུར་བའི་ཕྱིར་རོ་ཞེས་སོ། །གསུམ་པ་ལ། རྣམ་གཅོད་ཟློག་ཕྱོགས་དང་། ཡོངས་གཅོད་ཟློག་ཕྱོགས་དང་། ཏ་ཅང་ཐལ་བའི་རྩོད་སྤོང་གསུམ་མོ། །དང་པོ་

ནི༑ ཁ་ཅིག་དགོས་སོགས་བཞིའི་ངག་གིས་ལོག་རྟོག་བསལ་ནུས་ན་སྒྲ་མི་རྟག་སྒྲུབ་པ་ལ་བྱས་པ་རྟགས་དཔེ་བཀོད་པའི་སྦྱོར་བ་དོན་མེད་དུ་ཐལ། སྒྲ་རྟག་འཛིན་གྱི་ལོག་རྟོག་ཟློག་པ་ལ་སྒྲ་མི་རྟག་ཅེས་པའི་ངག་ཙམ་གྱིས་ལོག་རྟོགས་བསལ་ནུས་པའི་ཕྱིར། གལ་ཏེ་དེས་ལོག་རྟོག་བསལ་མི་ནུས་ན་ལོག་རྟོག་བསལ་བ་དེ་དགོས་འབྲེལ་བཀོད་པའི་དགོས་པ་ཡིན་པར་ཁས་བླངས་པ་དང་འགལ་ལོ་ཞེ་ན། ཚད་མས་བསྟུས་པའི་བློ་ཡུལ་དུ་ལོག་རྟོག་བསལ་མི་ནུས་ཀྱང་ཐོས་བྱུང་ངག་ལ་བརྟེན་པའི་ཤེས་རབ་ཀྱི་བློ་ཡུལ་དུ་ལོག་རྟོག་བསལ་ནུས་པས་སྐྱོན་མེད་དོ། །གཉིས་པ་ལ། ཁ་ཅིག་དགོས་སོགས་བཞི་ཡོད་སྟོན་གྱི་ངག་དེས་དེའི་དོན་ལ་ངེས་ཤེས་སྐྱེད་མི་ནུས་པར་ཐལ། ངག་དང་དོན་ལ་འབྲེལ་པ་མེད་པའི་ཕྱིར་ཞེ་ན། ཐོལ་བྱུང་ཙམ་གྱི་ངོར་དེ་སྐྱེད་མི་ནུས་པར་ཐལ་ཅེ་ན་ཁྱབ་པ་མེད་ལ། ཚད་མར་གྱུར་པའི་ངེས་ཤེས་སྐྱེད་མི་ནུས་པར་ཐལ་ཅེ་ན་འདོད་དོ། །ཁ་ཅིག །ཐེ་ཚོམ་གྱི་ཕྱིར་དགོས་སོགས་ཡོད་སྟོན་གྱི་ངག་སྨོས་མི་དགོས་པར་ཐལ། ངག་དེ་མེད་ཀྱང་ཐེ་ཚོམ་དེ་ངང་གིས་སྐྱེ་བའི་ཕྱིར་ཞེ་ན། དགོས་འབྲེལ་ངག་གི་འབྲས་བུར་མ་གྱུར་པའི་ཐེ་ཚོམ་སྐྱེ་སྲིད་ཀྱང་། འདིར་གཉེར་བྱ་མིན་ལ་དེའི་འབྲས་བུར་གྱུར་པའི་ཐེ་ཚོམ་སྐྱེད་པའི་ཆེད་དུ་སྨོས་མི་དགོས་པར་ཐལ་ཟེར་ན་གཏན་ཚིགས་ཅི་ཡོད། དགོས་འབྲེལ་ངག་གི་འབྲས་བུར་གྱུར་པའི་ཐེ་ཚོམ་ངང་གིས་སྐྱེད་པའི་ཕྱིར་ཞེ་ན། རྟགས་མ་གྲུབ་ལ། ངག་དེ་

༄༅། །མེད་ཀྱང་དགོས་འབྲེལ་ངག་གི་འབྲས་བུར་མ་གྱུར་པའི་ཐེ་ཚོམ་དེ་ངང་གིས་སྐྱེ་བའི་ཕྱིར་ཞེ་ན་ཁྱབ་པ་མེད་དོ། །གསུམ་པ་ནི། བརྗོད་དགོས་འབྲེལ་གསུམ་པོ་དེ་དང་པོར་དགོས་འབྲེལ་ངག་གིས་བརྗོད་མི་དགོས་པར་ཐལ། ལུས་རྣམ་བཞག་ཉིད་ལ་བརྟེན་ནས་དེ་གོ་བའི་ཕྱིར་ཞེ་ན་གོ་མོད། དེ་བསྟན་བཅོས་ལ་འཇུག་པའི་སྔོན་དུ་གོ་ནུས་པའི་ཕྱིར་སྐམ་ན་མ་གྲུབ་ལ། བསྟན་བཅོས་ལ་ཞུགས་ནས་གོ་བའི་ཕྱིར་ཞེ་ན་ཁྱབ་པ་མེད་དོ༔ ༔གཉིས་པ་ལ་བདུན་ལས། དང་པོ་དགོས་འབྲེལ་གྱི་དབྱེ་བ་ནི། བཞི་གསུམ་བཅུ་གཉིས་ལས། ངག་ཙམ་ལ་ཡོད་པའི་དེ་བཞི་ནི། ངག་དེས་བསྟན་བྱའི་དོན་བརྗོད་བྱ། ངག་དེ་ལ་བརྟེན་ནས་སློབ་བུའི་དོན་འགྲུབ་རུང་གི་དབང་དུ་བྱས་ཏེ་ངག་གི་བརྗོད་བྱའི་དོན་རྟོགས་པ་དགོས་པ། ངག་དོན་རྟོགས་པ་ལ་བརྟེན་ནས་སློབ་བུའི་དོན་གྲུབ་པ་ཉིད་དགོས། ཉིང་དགོས་དགོས་པ་ལས་བྱུང་ཞིང་། དགོས་པ་ངག་ལ་བརྟེན་ནས་བྱུང་བས་དེ་བྱུང་གི་འབྲེལ་ལོ། །འདིའི་དགོས་པ་ལ་སློབ་བུའི་དོན་འགྲུབ་རུང་གི་དབང་དུ་བྱས་ཏེ་བརྗོད་དོན་རྟོགས་པ་ཞེས་སྨྲ་དགོས་ཀྱི། བརྗོད་དོན་རྟོགས་པ་ཙམ་ནི་བྱ་རོག་སོ་རྟོག་གི་བསྟན་བཅོས་ལའང་མཐོང་བའི་ཕྱིར་རོ༔ ༔དགོས་འབྲེལ་ངག་ལ་ཡོད་པའི་དེ་བཞི་ནི། ལུས་ལ་དགོས་སོགས་ཆོས་བཞི་ཡོད་པ་དེ་བརྗོད་བྱ། དགོས་སོགས་བཞི་ཡོད་སྔོན་གྱི་བག་ལ་བརྟེན་ནས་ལུས་ཀྱི་དགོས་སོགས་བཞི་ཡོད་པར་གོ་བ་དེ་དགོས་པ། དེ་

གོ་བ་ལ་བརྟེན་ནས་རྟོག་ལྡན་བསྟན་བཅོས་ལ་འཇུག་པ་ཉིང་དགོས། ཉིང་དགོས་དགོས་པ་ལས་བྱུང་། དགོས་པ་དགོས་འབྲེལ་གྱི་ངག་ལ་བརྟེན་ཏེ་བྱུང་བ་ནི་འབྲེལ་བའོ། །བསྟན་བཅོས་ལུས་ལ་ཡོད་པའི་དེ་བཞི་
ནི༔ བསྟན་བཅོས་འདིར་ངེས་འབྱུང་གི་ཚུལ་ཁྲིམས་ནི་བརྗོད་བྱ། དེ་བདེ་བླག་ཏུ་རྟོགས་པ་ནི་དགོས་པ། མྱང་འདས་ནི་ཉིང་དགོས། མྱང་འདས་ཐོབ་པ་ཚུལ་ཁྲིམས་རྟོགས་པ་ལས་བྱུང་། ཚུལ་ཁྲིམས་རྟོགས་པ་བསྟན་བཅོས་
འདི་ལ་བརྟེན་ཏེ་བྱུང་བ་ནི་འབྲེལ་པ་ཡིན་ནོ།བཞི་ཚན་ཕྱི་མ་འདི་ལ་ཞིབ་ཏུ་ཕྱེ་ན་དགོས་འབྲེལ་ཡན་ལག་བརྒྱད་ཡོད་དེ་འོག་ནས་འཆད་དོ། །གཉིས་པ་གྲངས་ངེས་པའི་རྒྱུ་མཚན་ལ།དངོས་དང་།ཞར་བྱུང་གཉིས་སོ། །དང་པོ་
ནི༔ བསྟན་བཅོས་འདི་ལ་བརྗོད་བྱ་མེད། དེས་ན་དེ་རྟོགས་ཀྱི་དགོས་པ་མེད། དེའི་ཕྱིར་འབྲེལ་དང་ཉིང་དགོས་མེད་ཀྱི་ལོག་རྟོག་བཞི་དང་། ཡང་བརྗོད་བྱ་སོགས་ཕལ་ཆེར་མེད་ལས་ཆེ་སྐམ་པའི་ཐེ་ཚོམ་བཞི་བསལ་
བའི་ཕྱིར་དགོས་འབྲེལ་ཡན་ལག་བཞིར་གྲངས་ངེས་ཏེ། ཊཱི་ཀ་ལས། འདུལ་བའི་མདོ་ལ་བརྗོད་པར་བྱ་བ་མེད་པར་དོགས་པ་བསལ་བའི་ཕྱིར་བརྗོད་པར་བྱ་བ་བསྟན་ཏོ། །འབྲས་བུ་མེད་པར་དགོས་པ་བཟློག་པའི་ཕྱིར་
དགོས་པ་བརྗོད་དོ། །ཐབས་མེད་པར་དོགས་པ་སྤང་བའི་ཕྱིར་འབྲེལ་པ་བཤད་དོ། །འདོད་པའི་དོན་བསྒྲུབ་པར་བྱ་བའི་ཕྱིར་དགོས་པའི་ཡང་དགོས་པ་བསྟན་ཏོ། །ཞེས་སོ། །གཉིས་པ་ལ། བསྟན་བྱ་དགོས་

༄༅། །འབྲེལ་གཅིག་ཐ་དད་དབྱེད་པ་ནི། ངོ་བོ་གཅིག་པ་དང་ཐ་དད་ཅི་རིགས་སུ་ཡོད་དེ། དེའང་རྟོག་གེ་ལྟར་ན། ཚུལ་ཁྲིམས་བདེ་བླག་ཏུ་རྟོགས་པའི་བློ་གཅིག་གི་ངོར་སྐབས་དེ་བསྡུས་ཀྱི་དགོས་འབྲེལ་ངོ་བོ་གཅིག་ལ། དགོས་པ་དང་ཞེན་བརྗོད་ངོ་བོ་ཐ་དད་ཅིང་། ཁྱད་པར་བརྗོད་བྱ་ལའང་། དངོས་ཀྱི་བརྗོད་བྱ་དངོས་མེད་དང་། ཞེན་བརྗོད་དངོས་པོར་གྲུབ་པའི་གཅིག་པ་བཀག་པའི་ཐ་དད་ཡིན་ཏེ། ཟློ་བ་ཉིད་དང་ཟློ་བའི་རྣམ་པ་བཞིན་ནོ། །མདོ་སྡེ་པ་ལྟར་ན། ཉིང་དགོས་མྱང་འདས་དངོས་མེད་ཡིན་པ་དེ་དང་ཞེན་བརྗོད་སོགས་གཞན་དངོས་པོར་གྲུབ་པ་རྣམས་གཅིག་པ་བཀག་པའི་ཐ་དད་ཡིན་ལ། བྱེ་སྨྲས་ཉིང་དགོས་མྱང་འདས་དངོས་པོར་འདོད་པས་དེ་དང་ཞེན་བརྗོད་སོགས་དངོས་པོར་གྲུབ་པ་རྣམས་རྫས་ཐ་དད་པར་བརྗོད་དོ། །བྱེ་སྨྲས་འབྲེལ་པ་ཡང་རྫས་གཞན་དུ་འདོད་དེ། འབྲེལ་པ་ནི་ཐོབ་པ་ལྡན་མིན་འདུ་བྱེད་ཀྱི་རྫས་ཡིན་པའི་ཕྱིར། ཞེས་བརྗོད་དོ། །དགོས་འབྲེལ་སྟོན་བྱེད་ཀྱི་ངག་གཅིག་ཐ་དད་དབྱེད་པ་ནི། མདོ་འདིའི་བརྗོད་དགོས་འབྲེལ་གསུམ་ཡོད་སྟོན་གྱི་ངག་ངོ་བོ་གཅིག་སྟེ། ཚུལ་ཁྲིམས་ཞེས་པའི་ངག་གཅིག་གི་དངོས་ཤུགས་ཀྱིས་བསྟན་པའི་ཕྱིར། ངག་དེ་དང་ཉིང་དགོས་ཡོད་སྟོན་གྱི་ངག་ཐ་དད་དེ། སྡོམ་ལས་ཆོག་ལོགས་སུ་ངེས་པར་འགྱུར་བ་ཞེས་སྨོས་པའི་ཕྱིར་རོ། །གསུམ་པ་དབྱེ་བ་སོ་སོའི་ངོ་བོ་ནི། དགོས་འབྲེལ་གྱི་ཡན་ལག་རེ་རེ་ལ་གཉིས་

གཉིས་སུ་ཕྱེ་བས་བརྒྱད་ཡོད་དེ། བརྗོད་བྱ་ལ་དངོས་དང་། ཞེན་པའི་འོ། །དང་པོ་ནི། བརྡ་སྦྱོར་གྱི་འབྲེལ་བས་དེ་སྐབས་ཀྱི་བརྗོད་བྱ་སྣང་སྟོབས་ཀྱིས་གོར་རུང་ཞིང་རང་མཚན་གྱི་ནུས་སྟོབས་ཀྱིས་སྟོང་སྟེ། རིགས་པ་མཁྱེན་པས། སྒྲ་གང་ཞིག་ནི་བརྗོད་པ་ན། །རྟོགས་པའི་དོན་གང་ཡིན་པ་དེ། སྒྲ་ཡི་ཡུལ་ནི་ཡིན་འདོད་དེ། །དོན་གྱི་མཚན་ཉིད་གཞན་ཡོད་མིན། །ཞེས་སོ། །ཞེན་པའི་བརྗོད་བྱ་ནི་སོ་ཐར་སྡོམ་པ་རང་མཚན་པའོ། །དགོས་པ་ལའང་དོན་ཆོས་བློ་ཆོས་གཉིས་ལས། ཡུལ་རྟོགས་བྱའི་དོན་གང་རྟོགས་པས་ན་དགོས་པ་དོན་ཆོས། དེ་རྟོགས་བྱེད་ཤེས་པ་གང་གིས་རྟོགས་པས་ན་དགོས་པ་བློ་ཆོས་སོ། །འབྲེལ་པ་ལ་གཉིས་ལས། དགོས་པ་བསྟན་བཅོས་དང་འབྲེལ་ཏེ། བསྟན་བཅོས་ལ་བརྟེན་ནས་དེའི་དགོས་པ་འབྱུང་བའི་ཕྱིར། ཉིང་དགོས་དགོས་པ་དང་འབྲེལ་ཏེ། དགོས་པ་ལ་བརྟེན་ནས་དགོས་པའི་དགོས་པ་འབྱུང་བའི་ཕྱིར་རོ། །ཉིང་དགོས་ལ་གཉིས་ཏེ། ཉིང་དགོས་གནས་སྐབས་པ་ཟག་མེད་ཀྱི་ལམ་དང་། ཉིང་དགོས་མཐར་ཐུག་པ་མྱ་ངན་ལས་འདས་པའོ། །བཞི་པ་དགོས་འབྲེལ་བསྟན་ལུགས་ནི། ཚུལ་ཁྲིམས་ཀྱིས་དངོས་སུ་བརྗོད་བྱ། ཤུགས་ལ་དགོས་འབྲེལ༑ ངེས་པར་འབྱུང་བས་ཉིང་དགོས་དངོས་སུ་བསྟན་ཏོ། །ལྔ་པ་གང་ལ་བསྟན་པའི་ཡུལ་ནི། དེ་ལྟར་བསྟན་རུང་མ་བསྟན་རུང་འཇུག་པ་དང་མི་འཇུག་པ་ལ་མ་ཡིན་ཅིང་། དེར་མ་ཟད་མ་བསྟན་ན་འཇུག་བསྟན་ན་

༄༅། །མི་འཇུག་པ་ལའང་མིན་ལ། བསྟན་ན་འཇུག་ལ་མ་བསྟན་ན་མི་འཇུག་པ་ལ་བསྟན་པར་རིགས་སོ། །དྲུག་པ་དགོས་སོགས་བཞི་ལ་རིམ་བཞིན་རྩོད་པ་སྤང་བའི་དང་པོ་དགོས་པ་ལ། མདོ་ལས་བསྟན་པའི་ཚུལ་ཁྲིམས་བློས་སྨྲོན་དུ་ཐལ། ལུང་གིས་བསྟན་ཟིན་བསྟན་པའི་ཕྱིར་ཞེ་ན་དེར་མི་འགྱུར་ཏེ། ལུང་ལ་མེད་པ་མདོ་ལ་ཡོད་པ་དང་དགོས་པ་གཞན་ཡང་ཡོད་པའི་ཕྱིར། གྲུབ་སྟེ། ཊཱི་ཀ་ལས། གཞུང་རྒྱས་པ་ཉན་པས་འཇིགས་པ་རྣམས་ཀྱི་དོན་དང་། རྣམ་པར་འབྱེད་པ་ལ་སོགས་པ་དེ་དག་ཉིད་ཡང་དག་པར་བསྟན་པའི་ཕྱིར། ལོག་པར་རྣམ་པར་འཆད་པ་བསལ་བའི་དོན་དུ་སློབ་དཔོན་གྱིས་མདོ་བཙམས་སོ་ཞེས་སོ། །གཉིས་པ་བརྗོད་བྱ་ལ། མདོ་འདིས་སོ་ཐར་སྡོམ་པ་བརྗོད་བྱར་བསྟན་པ་མི་འཐད་པར་ཐལ། དེའི་ངོ་བོ་བསྟན་པ་མེད་པའི་ཕྱིར་ཞེ་ན། མདོ་འདིས་སྡོམ་པའི་ངོ་བོ་དངོས་སུ་མ་བསྟན་ཀྱང་བརྒྱུད་ནས་བསྟན་པའི་ཕྱིར་ཁྱོད་ཀྱིས་བཀོད་པའི་རྟགས་མ་གྲུབ་པོ། །ཡང་ཁྱོད་ཀྱིས་སྡོམ་པའི་ངོ་བོ་རང་མཚན་ཡིན་པས་ཀྱང་བརྗོད་བྱ་མིན་པར་ཐལ་ཅེ་ན། དངོས་དང་ཞེན་པ་གང་གི་བརྗོད་བྱ་མ་ཡིན་པར་ཐལ་ཟེར། དང་པོ་ལྟར་ན་འདོད་ལ། གཉིས་པ་ལྟར་ན་ཁྱབ་པ་མ་གྲུབ་བོ། །གསུམ་པ་འབྲེལ་བ་ལ། ཉིང་དགོས་མྱང་འདས་འདུས་མ་བྱས་ཡིན་པས་དེ་བྱུང་གི་འབྲེལ་མེད་དུ་ཐལ། འདོད་ན་ཉིང་དགོས་དགོས་པ་ལས་བྱུང་བར་འདོད་པ་འཇིག་ཅེ་ན། མྱང་འདས་དངོས་ལ་

དེ་བྱུང་འབྲེལ་ཡོད་ཅེས་སྨྲས་སླས། དེ་ཐོབ་པ་ལ་དེ་བྱུང་འབྲེལ་ཡོད་དེ་དགོས་པ་རྟོགས་པ་ལ་བརྟེན་ནས་རིམ་གྱིས་དེ་འཐོབ་པའི་ཕྱིར་བརྒྱུད་འབྲེལ་ཡིན་ནོ། །བཞི་པ་ཉིད་དགོས་ལ། བརྒལ་ལན་གྱི་སྒོ་ནས་ཉིད་དགོས་ངེས་བཟུང་བ། འདུས་བྱས་མ་བྱས་ཀྱི་སྒོ་ནས་རྩོད་པ་སྤང་། གནས་སྐབས་མཐར་ཐུག་གི་སྒོ་ནས་རྩོད་པ་སྤང་བའོ། །དང་པོ་ནི། ཊཱི་ཀ་ལས། བརྒྱ་ལ་ལ་ལ་ཞིག་ཚུལ་ཁྲིམས་ཡོངས་སུ་ཤེས་པ་དེས་ཅི་ཞིག་བྱ་སྟེ། དེ་ནི་བྱ་རོག་གི་སོ་བརྟག་པ་དང་འདྲ་བར་གཞན་ཡང་དགོས་པ་མེད་དོ་ཞེས་གྲོལ་ན། དེའི་ཕྱིར་དགོས་པའི་ཡང་དགོས་པ་བརྗོད་པར་བྱ་སྟེ། དེ་ཡང་ངེས་པར་འབྱུང་བ་ཞེས་སློས་པས་བསྟན་ཏོ། ངེས་པར་འབྱུང་བ་ནི་མྱ་ངན་ལས་འདས་པ་སྟེ་ཞེས་སོ། །གཉིས་པ་ནི། མདོ་རྩ་བའི་ཉིད་དགོས་དེ་འདུས་བྱས་མ་བྱས་གང་དུ་དྲངས། དང་པོ་ལྟར་ན། དེའི་ཉིད་དགོས་མི་རྟག་པར་ཐལ། ཁས་བླངས་དེའི་ཕྱིར། འདོད་ན། ཊཱི་ཀ་ལས། མྱ་ངན་ལས་འདས་པ་ནི་དོན་དམ་པར་གཙོ་བོ་ཡིན་ཏེ། དགེ་བ་དང་རྟག་པའི་ཕྱིར་ཞེས་སོ། །གཉིས་པ་ལྟར་ན་དེའི་ཉིད་དགོས་ཆོས་ཅན། ལྡན་མིན་འདུ་བྱེད་མ་ཡིན་པར་ཐལ། ཁས་བླངས་དེའི་ཕྱིར། འདོད་ན། ཊཱི་ཀ་ལས། ངེས་པར་འབྱུང་བ་ནི་ངེས་པར་འབྱུང་བ་སྟེ། ཕྱིར་མི་ལྡོག་པ་ཐོབ་པར་བྱ་བ་ཕུང་པོ་ལྷག་མ་མེད་པའི་དབྱིངས་སུ་མྱ་ངན་ལས་འདས་པ་ཐོབ་པ་ཞེས་བྱ་བའི་ཐ་ཚིག་གོ་ཞེས་པ་དང་འགལ་ལོ་ཞེ་ན། འདི་ལ་མཐར་ཐུག་པའི་

༄༅། །ཉིད་དགོས་གཉིས་ཏེ། སྨྱང་འདས་དང་། དེའི་ཐོབ་པའོ། །སྔ་མ་ནི་འདུས་མ་བྱས་ཡིན་པས་ལུང་དང་པོ་དང་མི་འགལ། ཕྱི་མ་ནི་འདུས་བྱས་ཡིན་པས་ལུང་གཉིས་པ་དང་མི་འགལ་ལོ། །གསུམ་པ་ནི། ཟག་མེད་ཀྱི་ལམ་ཉིད་དགོས་ཡིན་ནམ་མིན། དང་པོ་ལྟར་ན། ཊཱི་ཀ་ལས། ཅིའི་ཕྱིར་ཟག་པ་མེད་པའི་ལམ་མི་བཟུང་ཞེ་ན། གཙོ་བོ་མ་ཡིན་པའི་ཕྱིར་རོ་ཞེས་པ་དང་འགལ། གཉིས་པ་ལྟར་ན། ཕྲན་ཚེགས་འགྲེལ་པར། སྡུག་བསྔལ་ལ་ཆོས་ཤེས་པའི་བཟོད་པ་ནས་ཕུང་པོ་ལྷག་མ་མེད་པའི་སྨྱ་ངན་ལས་འདས་པ་ཐོབ་པ་ཞེས་བྱ་བའི་བར་ནི་དགོས་པའི་དགོས་པ་ཡིན་ནོ་ཞེས་བཤད་པ་དང་འགལ་ལོ་ཞེ་ན། ཉིད་དགོས་ལ་མཐར་ཐུག་དང་གནས་སྐབས་གཉིས་ཡོད་པ་ལས། མཐར་ཐུག་གི་དབང་དུ་བྱས་ན་ལུང་དང་པོ་དང་འགལ་མེད་གྲུབ། གནས་སྐབས་པའི་དབང་དུ་བྱས་ནས་ལུང་གཉིས་པ་དང་འགལ་མེད་གྲུབ་བོ། །བདུན་པ་སྒྲུབ་བྱེད་ཀྱི་ཚད་མ་ཡོད་མེད་དཔྱད་པ་ནི། བསྟན་བཅོས་ལ་ཞུགས་དུས་ན་བརྗོད་དགོས་འབྲེལ་གསུམ་སྨྱོང་བས་གྲུབ་ལ་ཉིད་དགོས་ནི་ལུང་གིས་གྲུབ་པ་ཡིན་ནོ། །གཉིས་པ་ཚིག་དོན་ལ། ངེས་པའི་སྒྲ་ནི། ས་སྐྲྀཾ་ཏ་ལས། ནི་ཥྛ་ཞེས་པ་གདོན་མི་ཟ་བ་དང་རྟག་པ་གཉིས་ལ་འཇུག་པ་ལས་འདིར་ཕྱི་མ་ལ་བཟུང་དགོས་ཏེ་སྨྱང་འདས་ཐོབ་ནས་ཕྱིར་མི་ལྡོག་པའི་དོན་ཏེ། ཊཱི་ཀ་ལས། ཕྱིར་མི་ལྡོག་པ་ཐོབ་པར་བྱ་བ་ཕུང་པོ་ལྷག་མ་མེད་པའི་སྨྱ་ངན་ལས་འདས་

པ་ཐོབ་པ་ཞེས་བྱ་བའི་ཐ་ཚིག་གོ་ཞེས་འབྱུང་བས་ཕྱི་རོལ་པས་བཏགས་པའི་རྟག་པ་ལྟ་བུ་ནི་མིན་ནོ། །འབྱུང་བའི་སྒྲ་ནི་དོན་མང་པོ་ལ་འཇུག་སྟེ་རྐང་གིས་འགྲོ་བ་དང་བཞོན་པ་དང་གནས་དང་ལམ་དང་ཐོབ་པར་བྱ་བ་རྣམས་ལ་རིམ་བཞིན་འཇུག་སྟེ། དཔེར་ན། རྐང་ཐང་གིས་འབྱུང་ཞེས་དང་། གླང་པོ་ཆེས་འབྱུང་ཞེས་དང་། གྲོང་དུ་འབྱུང་ཞེས་དང་། ལམ་པོ་ཆེ་ནས་འབྱུང་ཞེས་དང་། འདིར་འབྱུང་ངོ་ཞེས་པ་ལྟ་བུ་རྣམས་ལས་འདིར་ཐ་མའི་དོན་བཟུང་སྟེ། ཊཱི་ཀ་ལས། ཐོབ་པར་བྱ་བ་ལ་ཡང་འབྱུང་བ་ཞེས་བྱ་བ་སྟེ། འབྱུང་བ་ནི་ཐོབ་པར་བྱ་བའོ་ཞེས་ཟེར་བའི་ཕྱིར་རོ། །དེ་དག་ལས་འདིར་ནི་འབྱུང་བའི་སྒྲ་ཐོབ་པར་བྱ་བ་ཁོ་ནར་བཟུང་སྟེ། ངེས་པར་ཞེས་བྱ་བའི་སྒྲ་སློས་པའི་ཕྱིར་རོ་ཞེས་སོ། །དེ་ལ་གང་འབྱུང་ན་ཚུལ་ཁྲིམས་ཕུང་པོ་དེ་འབྱུང་ངོ་། །གང་ནས་འབྱུང་ཁམས་གསུམ་འཁོར་བ་ནས་སོ། །གང་གིས་འབྱུང་ན་ཚུལ་ཁྲིམས་ཀྱིས་སོ། །གང་དུ་འབྱུང་ན་མྱ་ངན་ལས་འདས་པར་རོ། །དེས་ན་འདིར་འབྱུང་བ་ནི་གང་དུ་འབྱུང་ས་ཉིད་གཙོ་ཆེ་བ་ཡིན་ནོ། །བུ་སྟོན་འདུལ་འཛིན་གྱི་ཞལ་ནས། འདི་ལས་ངེས་པར་འབྱུང་བ་ཞེས་འཁོར་བར་འཇུག་པར་རྩོམ་པར་གྱུར་པ་འདི་ལས་འབྱུང་བའམ་འཁོར་བར་འཇུག་པ་ལས་མཐར་ཐུག་པར་འགྲོ་བ་ཡང་མ་ཡིན་ཏེ། དེ་ནི་བརྟེན་པར་བྱ་བ་མ་ཡིན་ལ། འདི་བརྟེན་པས་མྱང་འདས་ཐོབ་པའི་ཕྱིར་རོ་ཞེས་འབྱུང་བས་ཤེས་པར་བྱའོ། །ཚུལ་ཁྲིམས་ཀྱི་སྒྲ་ནི་ཤཱི་

༄༅། །ལ་སྟེ་དོན་བསྒྱུར་ན་བསིལ་ཐོབ་ཅེས་བྱ་སྟེ། ཁ་ན་མ་ཐོ་བའི་གདུང་བ་ལས་བསིལ་བ་ཐོབ་པའི་ཕྱིར་རོ། །ཀྱི་ནི་དྲུག་པ་འབྲེལ་པའི་སྒྲ་སྟེ་མྱང་འདས་ཐོབ་བྱེད་ཀྱི་རྒྱུའི་དོན་ནོ། །དབང་དུ་བྱས་ཏེ་ཞེས་པ་ནི། ཨ་ཐ་ཞེས་པའི་སྒྲ་ལས་དྲངས་ན་བཀྲ་ཤིས་དང་དེ་ནས་དང་དེ་མ་ཐག་དང་དབང་དུ་བྱས་པ་བཞི་ལ་འཇུག་པ་ལས་འདིར་ཕྱི་མ་ལ་བསམས་ནས་སྒྱུར་བ་ཡིན་ཏེ། ཊཱི་ཀ་ལས། འདིར་ཨ་ཐ་ཞེས་སྨོས་པ་ནི་དབང་དུ་བྱས་པའི་དོན་ཁོ་ནར་སྒྱུར་ཏེ་ཞེས་སོ། །ཅིའི་དབང་དུ་བྱས་ཞེ་ན། །དགེ་འདུན་ཐམས་ཅད་འདུས་པ་ན་ཞེས་པ་ནས་ཕྱི་མ་དང་མཐུན་ལ་སྔ་མ་དང་འགལ་བ་ནི་ཉུང་བར་རོ་ཞེས་པའི་བར་གྱི་བརྗོད་བྱའི་དབང་དུ་བྱས་ན་འདི་ལྟར་རོ་ཞེས་པའི་དོན་ནོ། །གཉིས་པ་ལ། གསལ་བརྗོད་འདུལ་བ་སྤྲོས་ཏེ་བསྟན། །མི་གསལ་འདུལ་བ་བསྡུས་ཏེ་བསྟན། །དང་པོ་ལ། སློབ་པའི་གང་ཟག་ཇི་ལྟར་སྒྲུབ། །དེ་ལ་བསླབ་བྱ་ཅི་ལྟར་བསྟན། དང་པོ་ལ་གསུམ་སྟེ། གཞི་དང་ཕྲན་ཚེགས་ཞུ་བར་བརྗོད། དང་པོ་ལ་གཉིས་ཏེ། ཚོགས་མེད་རྫོགས་ཚུལ་སྟོན་ཚིག་བཤད། །ཚོགས་བཅས་ད་ལྟར་རྫོགས་ཚུལ་བཤད། །དང་པོ་ལ། སྤྱི་དང་ཚིག་གི་དོན་གཉིས་ལས། དང་པོ་ལ། རབ་བྱུང་གི་གཞི་དང་པོར་སྟོན་པ་ནི། ཊཱི་ཀ་ལས། བསླབ་པའི་གཞི་རྣམ་པར་བཞག་པ་མཐའ་དག་ནི་རབ་ཏུ་བྱུང་བ་རྣམས་ཀྱི་ཡིན་པར་གསུངས་ཀྱི། ཁྱིམ་པ་རྣམས་ཀྱི་མ་ཡིན་པའི་ཕྱིར་རོ་ཞེས་སོ། །འདི་

ལ་བསྙེན་པར་རྫོགས་པ་བཅུར་དབྱེ་བ་དང་། སྔོན་ཆོག་བྱེ་བྲག་ཏུ་བསྟན་པའོ། །དང་པོ་ནི། ལུང་མ་མོའི་རྗེས་སུ་འབྲངས་ཏེ། མཛོད་འགྲེལ་ལས། སངས་རྒྱས་དང་རང་སངས་རྒྱས་རང་བྱུང་གིས་བསྙེན་པར་རྫོགས་པ་དང་། ལྔ་སྡེ་བཟང་པོ་ཡེ་ཤེས་ཁོང་དུ་ཆུད་པས་དང་། གྲགས་པའམ་མཆོག་ཟུང་གཅིག་ལྟ་བུ་ཚུར་ཤོག་གིས་དང་། སྡེ་བཟང་དྲུག་ཅུའི་ཚོགས་སྐྱབས་འགྲོ་ལན་གསུམ་བཟླས་པས་དང་། འོད་སྲུང་ཆེན་པོ་སྟོན་པར་ཁས་བླངས་པས་དང་། བྲམ་ཟེ་སུ་དཱ་ཡ་ལེགས་བྱིན་དྲི་བས་མཉེས་པ་དང་། སྐྱེ་རྒུའི་བདག་མོ་ཆེན་མོ་ལ་སོགས་ཤཱཀྱ་བུད་མེད་ལྔ་བརྒྱ་ལྕི་བའི་ཆོས་བརྒྱད་སྒྲོང་བར་ཁས་བླངས་པས་དང་། བུ་མོ་ཆོས་བྱིན་མ་ཕྲིན་གྱིས་དང་༏ ཡུལ་དབུས་ཀྱི་མི་རྣམས་བཅུ་ཚོགས་ཀྱིས་དང་། མཐའ་འཁོབ་ཀྱི་མི་རྣམས་ལྔའི་ཚོགས་ཀྱིས་བསྙེན་པར་རྫོགས་པ་དང་བཅུའོ་ཞེས་སོ། །འདི་དང་མཐུན་པར། འདུལ་བ་ཚིག་ལེར། འདྲེན་པ་རང་རྒྱལ་རང་བྱུང་གིའོ༏ ༏འཕགས་པ་ཀཽཎྜིནྱ་སོགས། །ལྔ་སྡེ་རྣམས་ནི་ངས་པ་ལས། །གང་ཞིག་སློབ་མ་བཟང་སྡེ་རྣམས། །ཐམས་ཅད་སྐྱབས་སུ་འགྲོ་བས་ཐོབ། ཕོ་ཉ་ཡིས་ནི་ཆོས་བྱིན་མ། །ཚུར་ཤོག་དགེ་སློང་ཞེས་བྱས་ཀྱང་། །སྟོན་པར་ཁས་བླངས་པ་ལས་ནི། །དགེ་སློང་འོད་སྲུང་བདག་ཉིད་ཆེ། །དྲི་བས་མཉེས་པའི་ལན་ཉིད་ཀྱིས། །སློབ་མ་ལེགས་སྦྱིན་དེ་བཞིན་ནོ། དབུས་དང་མཐའ་འཁོབ་པ་དག་ལ། །བསྙེན་པར་ཡང་དག་རྫོགས་བསྟན་

༄༅། །པ༔ ༔བཅུ་དང་ལྔ་ཡི་ཚོགས་ཀྱིས་སམ། །དེ་བས་ལྷག་པས་ཀྱང་ནི་རུང་། །དེ་བཞིན་འཁོར་ཚོགས་བཅས་པ་ཡི། །གཽཨུཏ་མ་ལྷི་ཆོས་ཀྱིས། །ཅིས་བྱ་བ་ལ་སོགས་ཏེ་མཐུན་པར་གསུངས་ལ། ལུང་གཅིག་ལས་འཕྲོས་པ་ལས་ཀྱང་། བསྙེན་པར་རྫོགས་པ་བཅུ་སྟེ། ཞེས་གསུངས་ནས། གཞན་དགུ་སྔར་བཞིན་ལ་སྐྱབས་འགྲོའི་ཁས་བླང་མ་བགྲངས་པར་གསོལ་བཞིའི་སྔོན་ཆོག་བགྲངས་ཏེ་བཅུར་གསུངས་སོ། །མ་བགྲངས་པ་དེ་ཉིད་དང་བཅས་ན་བཅུ་གཅིག་ཏུ་ཡོད་ཀྱང་བསྡམ་བྱ་སླ་བས་བཅུ་ཚན་དུ་མཛད་དོ། །གཉིས་པ་སྔོན་ཆོག་ལ། དགག་བཞག་སྤང་གསུམ། དང་པོ་ལ་དངོས་དང་། ཞར་བྱུང་གཉིས་ལས། དང་པོ་ནི། ཤ་མི་དང་བ་འདུལ་སོགས་ཀྱི་ཞལ་ནས། སྔོན་ཆོག་བཅུ་སྟེ། སངས་རྒྱས་རང་བྱུང་རང་རྒྱལ་མཁན་སློབ་མེད། །ཡེ་ཤེས་ཁོང་ཆུད་ཚུར་ཤོག་སྐྱབས་འགྲོ་དང་། །སྟོན་པར་ཁས་བླངས་དྲི་མཉེས་ལྷི་ཆོས་སྦྱོངས། །ཕྱིན་དང་གསོལ་བཞིའི་ལས་དང་སྔོན་ཆོག་བཅུ། །ཞེས་འཆད་དོ། །ལུགས་དེ་ནི་ནན་ལྟར་མི་བཟང་སྟེ། ལུང་དང་བསྟན་བཅོས་རྣམས་ལས། བསྙེན་རྫོགས་བཅུ་ཞེས་གསུངས་ཀྱི། སྔོན་ཆོག་བཅུ་ཞེས་པ་ནི་གཞུང་གང་ནས་ཀྱང་མ་གསུངས་ལ། དང་པོ་གཉིས་ཐ་དད་པ་གྲངས་པས་ནི་མཛོད་འགྲེལ་དང་ས་ག་ལྷའི་ལུང་དང་དངོས་སུ་འགལ་ལོ། །དེ་གཉིས་གཅིག་ཏུ་འདྲེན་དགོས་པ་ཡང་། མ་མོ་ལས། དེ་བཞིན་གཤེགས་པ་རང་བྱུང་དང་

རང་སངས་རྒྱས་ནི་སློབ་དཔོན་མེད་པར་བསྙེན་པར་རྫོགས་པ་དང་ཞེས་གཅིག་ཏུ་བགྲངས་པའི་ཕྱིར་རོ། །འདིར་དཔལ་ཤཱཀྱ་མཆོག་ལྡན་ན་རེ། སྟོན་པ་སངས་རྒྱས་སྔར་བསྙེན་པར་རྫོགས་ནས་ཕྱིས་རབ་ཏུ་བྱུང་བ་ཡིན་ཅེས་ཟེར་ལ་འདི་ཉིད་ལ་དཔྱོད་པ་དང་ལྡན་པ་དག་ཡང་དག་པར་དཔྱོད་ཅིག །ཁྱད་པར་དུ་འང་ཕྲིན་ཆོག་སྟོན་ཆོག་ཏུ་འདོད་པ་མི་རིགས་ཏེ། ཕྲིན་གྱིས་རབ་བྱུང་དང་བསྙེན་རྫོགས་བྱེད་པའི་ཆོ་ག་ཆོས་ཅན། གང་ཟག་གཅིག་གིས་རབ་བྱུང་བསྙེན་རྫོགས་རིམ་གྱིས་འཐོབ་བྱེད་མིན་པར་ཐལ། སྟོན་ཆོག་ཡིན་པའི་ཕྱིར། རྟགས་ཁས་བླངས། ཁྱབ་པ་ནི་ཉིད་ཀྱི་རྣམ་བཤད་ལས། རབ་ཏུ་དབྱུངས་པ་ཉིད་དང་བསྙེན་པར་རྫོགས་པ་དུས་མཉམ་དུ་ཡིན་གྱི་རིམ་གྱིས་ནི་མ་ཡིན་ནོ་ཞེས་དང་། ཊཱི་ཀ་ལས། དུས་གཅིག་ཁོ་ནར་དེ་གཉིས་ཀ་ཉེ་བར་སྒྲུབ་པར་གྱུར་པ་དེ་རིམ་གྱིས་ནི་མ་ཡིན་ནོ་ཞེས་སོ། །འདོད་ན། ཕྲན་ཚེགས་ལས། བུ་མོ་ཆོས་བྱིན་མ་ལ་དགེ་སློང་མའི་དགེ་འདུན་དང་ངའི་བཀས་དགེ་སློང་མ་ཨུཏྤ་ལའི་ཁ་དོག་མ་ཕྲིན་པར་བཏང་སྟེ་སྐྱབས་སུ་འགྲོ་བ་གསུམ་ནས་རིམ་པ་བཞིན་དུ་རབ་ཏུ་ཕྱུངས་ལ། ལོ་གཉིས་ཀྱི་བར་དུ་ཆོས་དྲུག་དང་རྗེས་སུ་མཐུན་པའི་ཆོས་དྲུག་གིས་བསླབ་པའི་སྡོམ་པ་ཡང་བྱིན་ནོ་ཞེས་བྱ་བ་ནས་ཆོས་བྱིན་མ་ནི་ལོ་གཉིས་ཀྱི་བར་དུ་ཆོས་དྲུག་དང་རྗེས་སུ་མཐུན་པའི་ཆོས་དྲུག་གི་བསླབ་པ་ལ་བསླབས་ཟིན་གྱི། དེ་ཡང་ཨུཏྤ་ལའི་ཁ་དོག་མ་ཕྲིན་པར་ཐོང་ལ་ཚངས་པར་སྤྱོད་

༄༅། །པ་ལ་ཉེ་བར་གནས་པའི་སྔོམ་པ་བྱིན་ཅིག །དགེ་འདུན་སྡེ་གཉིས་ཀྱིས་ཨུཏྤ་ལའི་ཁ་དོག་མ་ཕྱིན་པར་ཐོང་སྟེ། ཆོས་བྱིན་མ་བསྙེན་པར་རྫོགས་པར་གྱིས་ཤིག་ཅེས་བསླབ་ཚོགས་རིམ་ནོད་དུ་གསུངས་པ་དང་འགལ་ལོ༑ ༑དཔལ་ཤཱཀྱ་མཆོག་ལྡན་ན་རེ། སྔོན་ཆོག་གི་མཚན་ཉིད་ཆོ་ག་འདིས་རབ་བྱུང་དང་བསྙེན་རྫོགས་གཅིག་ཅར་དུ་བྱེད་པའི་ཁྱབ་པ་མེད་དེ། རང་སངས་རྒྱས་དང་ལྔ་སྡེ་བཟང་པོ་ནི་སྔར་རབ་ཏུ་བྱུང་ནས་ཕྱིས་བསྙེན་པར་རྫོགས་པ་ཐོབ་པའི་ཕྱིར་ཞེས་ཟེར་རོ། །དེ་ལྟར་ན་དྲངས་མ་ཐག་གི་ལུང་དེ་སྙེད་ཀྱིས་གནོད་པར་མ་ཟད། ཆོས་འདི་པ་ལ་སྔོན་དང་ད་ལྟར་གྱི་ཆོ་ག་གང་ཡིན་ཀྱང་བཅོམ་ལྡན་འདས་ཀྱི་ཆོས་འདུལ་བ་ནས་འབྱུང་བའི་སྒྲུབ་ཚུལ་གྱི་སྒོ་ནས་རབ་ཏུ་དབྱུང་དགོས་པ་ལ་མ་གཏོགས་པའི་ཁྱིམ་ནས་དབྱུང་ཙམ་གྱིས་འདི་པའི་རབ་བྱུང་གོ་ཆོད་པོ་མིན་པ་དེ་ ལས་བཟློག་སྟེ་གྱ་ཚོམས་སུ་སྨྲས་སྣང་བའི་ཕྱིར། གཞན་ཡང་ཕྱིན་ཆོག་སྔོན་ཆོག་ཡིན་ན་མཁན་པོ་དང་བཅས་པ་མ་ཡིན་དགོས་ཏེ། ལུང་གཞི་ལས། སྔོན་གྱི་ཆོ་གས་དེ་ལྟར་རབ་ཏུ་བྱུང་ཞིང་བསྙེན་པར་རྫོགས་པ་དག་མཁན་པོ་མེད་པ་དང་སློབ་དཔོན་མེད་པས་ཞེས་དང་། ཊཱི་ཀ་ལས། མཁན་པོ་དང་སློབ་དཔོན་གྱིས་གནང་བ་བས་ལྟར་བཤད་པས་ན་དེའི་ཕྱིར་སྔོན་གྱི་ཆོ་ག་ཞེས་བྱ་སྟེ། དེ་གཉིས་མེད་པར་སྔོན་རབ་ཏུ་བྱུང་བ་དང་བསྙེན་པར་རྫོགས་པའི་ཆོ་ག་བྱུང་ཞེས་སོ། །འདོད་ན། ཊཱི་ཀ་ལས། མཁན་པོ་ལ་སོགས་པས་སྐྱལ་བ་དང་

ལྡན་པའི་རང་བཞིན་ཅན་རབ་ཏུ་བྱུང་བ་དེ་ལ་བྱ་བ་གང་ཡིན་པ་དེ་དག་མངགས་ཏེ་རྗེས་སུ་བསྒྲུབ་པར་བྱ། ཞེས་དང་།འགྲེལ་ཆུང་ལས། མཁན་པོ་ལས་ལུང་མནོས་ཏེ་ཕོ་ཉས་ཁྲིམས་དགོག་ཅེས་པ་དང་འགལ་ལོ། །འདིར་དཔལ་ཤཱཀྱ་མཆོག་ལྡན་ན་རེ། སྟོན་ཆོག་ལ་མཁན་སློབ་མེད་པའི་ཁྱབ་པ་ཡང་མེད་དེ། ཚུར་ཤོག་སོགས་ཀྱི་ཚེ་སྟོན་པ་སངས་རྒྱས་མཁན་པོ་ཡིན་པར་གྲུབ་ལ། གསོལ་བཞིའི་ལས་ཀྱི་སྟོན་ཆོག་བྱས་པའི་ཚེ་ལས་བྱེད་པ་པོ་དེས་དོན་གྲུབ་པ་ན་སློབ་དཔོན་དུ་གྱུར་པ་ལས་འོས་མེད་པའི་ཕྱིར་ཟེར་རོ། །དེ་ལྟར་བརྗོད་པ་ལ་དྲངས་མ་ཐག་པའི་ལུང་དང་འགལ་བར་མ་ཟད་གཟུ་ལུམས་ཡིན་ཏེ།མཁན་སློབ་ཀྱི་རྣམ་ཞག་གི་རྒྱུ་བཅོམ་ལྡན་འདས་ཀྱི་མ་བཅས་པར་དེའི་རྣམ་འཇོག་འབྲས་བུ་མི་འབྱུང་བའི་ཕྱིར་དང་། འབྱུང་ན་རང་བྱུང་གི་བསྙེན་རྫོགས་ལའང་ཐལ་ཆེས་པའི་ཕྱིར་དང་།དེར་མ་ཟད་སྟོན་ཆོག་ལ་མཁན་སློབ་དོན་མཐུན་གྱི་བརྡ་གྲངས་ན།ཊཱི་ཀ་ཉིད་ལས། མཁན་པོ་དང་སློབ་དཔོན་གྱིས་གནང་བ་བས་སྟར་བཤད་པས་ན་དེའི་ཕྱིར་སྟོན་གྱི་ཆོ་ག་ཞེས་བྱ་སྟེ་ཞེས་པས་དངོས་སུ་བཀག་འདུག་པའི་ཕྱིར་རོ། །གཞན་ཡང་ཕྲིན་ཆོག་སྟོན་ཆོག་ཏུ་འཐད་ན། ཕྲིན་གྱིས་ཚུལ་ཁྲིམས་འབོགས་ཆོག་དེ་དེང་སང་བྱར་རུང་མིན་པར་ཐལ། སྟོན་ཆོག་ཡིན་པའི་ཕྱིར། ཁྱབ་ན་མེད་ན་སྟོན་ཆོག་ཡིན་པ་དང་འགལ། འདོད་ན། ཉན་ཐོས་ཀྱི་མདོ་སྡེ་ལས་ཀྱང་བཀའ་སྩལ་བ། ཆོས་བྱིན་མ་ཕྲིན་གྱིས་བསྙེན་པར་རྫོགས་

༄༅། །པ་གནང་གི །ཕྱིན་ཆད་གཞན་ཡང་འདི་འདྲ་བ་རབ་ཏུ་བྱུང་ན་དེ་ཡང་ཕྲིན་གྱིས་བསྙེན་པར་རྫོགས་པར་གྱིས་ཤིག །ཅེས་གསུངས་སོ། །འོ་ན་ཕྲིན་ཆོག་གིས་དེང་སང་ཇི་ལྟར་བསྒྲུབ་ཅེ་ན། སྡོམ་པ་ལེན་པོ་དེ་ཚོ་དེ་ལ་མཐོང་ལམ་སྐྱེ་རུང་ཡན་ཆད་ཡིན་པ་དང་། ལེན་པོ་དེ་སྐལ་པ་དང་ལྡན་པའི་རང་བཞིན་ཅན་ཡིན་པར་མཁན་པོ་ལ་སོགས་པ་དག་གིས་ཤེས་པ་དང་། ལེན་པོ་དེ་མཁན་པོ་ལ་སོགས་པའི་དྲུང་དུ་འོང་བའི་དབང་མེད་པ་སྟེ་དེ་གསུམ་ཚང་ན་ཕྲིན་གྱིས་ད་ལྟར་ཡང་བསྒྲུབ་པའོ། །དེའི་ཕྱིར་མདོ་རྩ་ལས། སྐལ་བ་དང་ལྡན་པའི་རང་བཞིན་ཅན་ལ་མངགས་པ་དང་འདྲ་བས་རབ་ཏུ་འབྱིན་དུ་གཞུག་པ་ནི་ཆོ་ག་མ་ཡིན་པ་མ་ཡིན་ནོ་ཞེས་སོ། །གཉིས་པ་ནི། ཤ་མི་དང་སྦྲལ་ཏེ་ལ་སོགས་ཀྱིས་ཕྲིན་གྱིས་རྫོགས་ཚུལ་འདི་བྱུང་དུས་གསོལ་བཞིའི་སྔོན་ཆོག་གི་སྔར་བྱུང་ཞིང་། སློབ་བྱེད་དགེ་འདུན་ལ་མི་བརྟེན་ལ་ཆོག་དང་ལས་ལ་མི་བརྟེན་པ་ཡིན་ཅེས་འཆད་དོ། །འདི་མི་འཐད་པའི་རྒྱུ་མཚན་ནི། འདི་གསོལ་བཞིའི་སྔོན་ཆོག་གི་སྔར་བྱུང་བ་ཡིན་ན། ལུང་རྣམ་འབྱེད་ལས། ཀུཎྜ་ལའི་མདོག་ནི་སྐྱེ་རྒྱུའི་བདག་མོས་མཁན་མོ་བྱས་ཏེང་ལྟར་གྱི་ཚོགས་བསྙེན་པར་རྫོགས་ཚུལ་གསུངས་པ་དང་འགལ། སློབ་བྱེད་དགེ་འདུན་ལ་མི་བརྟེན་ན་ལུང་ཕྲན་ཚེགས་ལས། དགེ་འདུན་སྡེ་གཉིས་ཀྱིས་ཀུཎྜ་ལའི་ཁ་དོག་མ་ཕྲིན་པར་ཐོང་སྟེ་ཞེས་གསུངས་པ་དང་འགལ། ཆོག་དང་ལས་ལ་མི་བརྟེན་པ་ཡིན་ན། ལུང་མ་མོ་

ལས༑ ཕྲིན་ནི་སོ་སོའི་སྐྱེ་བོ་དགེ་བ་ཅན་ཆོས་བྱིན་མ་དང་འདྲ་བ་གང་ཕྱིར་བྱུང་ན་བར་ཆད་དུ་འགྱུར་བ་དེ་ལ་ཕོ་ཉས་ལས་སུ་བྱ་བ་དང་ཞེས་གསུངས་པ་དང་འགལ། གཉིས་པ་ལ། སྔོན་ཆོག་ནི་ཚོགས་ཆུང་དུས་རབ་བྱུང་དང་བསྙེན་རྫོགས་གཅིག་ཅར་ཐོབ་པར་བྱེད་པ་དེ་ཡིན་ལ། འདི་ཉིད་ཀྱི་དབྱེ་བ་ནི་བརྒྱད་དེ། འདྲེན་པ་རང་བྱུང་རང་རྒྱལ་ཚུལ་གཅིག་ཅིང་། །ཡེ་ཤེས་ཁོང་ཆུད་ཚུར་ཤོག་སྐྱབས་འགྲོ་དང་། །སྟོན་པར་ཁས་བླངས་དྲི་གཉིས་ལྕི་ཆོས་སྟོང་། །གསོལ་བཞིའི་ལས་ཀྱི་སྔོན་གྱི་ཆོ་གའོ། །ཞེས་མཚོ་སྣ་པ་ཆེན་པོས་སྡོམ་དུ་མཛད་པ་ལྟར་ཡིན་ལ། སྔོན་གྱི་ཆོ་ག་ནི་རིགས་བསྡུ་ན་ཡུལ་གྱི་ཆ་ནས་གསུམ་དུ་འདུས་ཏེ། བུད་མེད་ཁོ་ན་ལ་གནང་བ་ལྕི་ཆོས་བརྒྱད་སྟོང་བའི་སྒོ་ནས་དང་། སྐྱེས་པ་དང་བུད་མེད་ཐུན་མོང་དུ་གནང་བ་ཚུར་ཤོག་དང་། དེ་གཉིས་ལས་གཞན་པའི་སྔོན་ཆོག་ནི་སྐྱེས་པ་ཁོ་ན་ལ་གནང་བ་ཡིན་ནོ། །བསྒྲུབ་བྱེད་ཀྱི་ཆ་ནས་བསྡུ་ན། སྒྲུབ་བྱེད་དགེ་འདུན་ལ་བརྟེན་པ་གསོལ་བཞིའི་སྔོན་ཆོག །མི་བརྟེན་པ་སྔོན་ཆོག་གཞན་རྣམས་སོ། །ཆོ་གའི་ཆ་ནས་བསྡུ་ན། ཆོ་ག་ལ་བརྟེན་པ་གསོལ་བཞིའི་སྔོན་ཆོག །མི་བརྟེན་པ་སྔོན་ཆོག་གཞན་རྣམས་སོ། །སྔོན་ཆོག་གི་མཚན་ཉིད་ནི་ཡུལ་གང་ཟག་གཅིག་གི་རྒྱུད་ལ་རབ་བྱུང་བསྙེན་རྫོགས་དུས་གཅིག་ཏུ་ཐོབ་བྱེད་ཀྱི་ཐབས་ཁྱད་པར་ཅན་གྱི་བདག་ཉིད་དུ་གཏོགས་པ་ཡིན་ནོ། །སྔོན་ཆོག་འདི་གདུལ་བྱ་གང་ལ་གནང་བ་ནི། ཁ་ཅིག་ཚོགས་ལམ་

༄༅། །ཆེན་པོ་ཡན་ཆད་ལ་གནང་ཟེར་ཡང་། འཐད་པ་ནི། ཚེ་དེ་ལ་མཐོང་ལམ་སྐྱེ་རུང་ཡན་ཆད་ལ་གནང་སྟེ། ཉ་པ་ལྔ་བརྒྱ་ལ་ཚུར་སོག་མཛད་པ་དེ་ཚེ་དེའི་རྒྱུད་ལ་མཐོང་ལམ་སྐྱེ་རུང་དུ་ངེས་པའི་ཕྱིར་དང་། མཐོང་ལམ་སྐྱེས་ཟིན་མཆོག་ཟུང་ལྔ་བུ་ལ་ཚུར་སོག་མཛད་པའི་ཕྱིར། ཁྱད་པར་ཚུར་སོག་སྲིད་པ་ཐ་མ་པ་ཁོ་ན་ལ་གནང་སྟེ། མ་མོ་ལས། དགེ་སློང་ཚུར་སོག་ཅེས་བྱ་བ་དེ་ཐམས་ཅད་ཀྱང་སྲིད་པ་ཐ་མ་སྟེ་ཞེས་གསུངས་སོ། །རང་བྱུང་དང་ཡེ་ཤེས་ཁོང་ཆུད་དང་སྟོན་པར་ཁས་བླངས་དང་ལྕི་ཆོས་སྤྱོད་བས་བསྙེན་རྫོགས་ཀྱང་སྲིད་པ་ཐ་མ་པ་ཁོ་ན་ལ་མཛད་དོ། །འོ་ན་སྔོན་དང་ད་ལྟར་ཀྱི་ཆོ་གའི་དུས་ནི། སྟོན་པ་སངས་རྒྱས་ནས་ལོ་དྲུག་ཡན་ཆད་དུ་སྔོན་ཆོག་ཁོ་ན་མཛད་ལ་ལོ་དྲུག་ནས་ད་ལྟར་ཀྱི་ཆོ་ག་གནང་ངོ་། །སྔོན་ཆོག་གི་བྱེ་བྲག་འགའ་ད་ལྟར་ཀྱི་ཆོ་ག་གནང་བའི་ཕྱི་ནས་མཛད་པའང་ཡོད་དེ། སྟོན་པ་མྱ་ངན་ལས་འདའ་ཁར་རབ་བཟང་ཚུར་སོག་གིས་བསྙེན་པར་རྫོགས་པའི་ཕྱིར་དང་། ཀུན་དགའ་བོ་ད་ལྟར་ཀྱི་ཆོ་གས་རྫོགས་པའི་རྗེས་སུ་ཀུན་དགའ་བོས་ཞུས་ནས་སྐྱེ་རྒུའི་བདག་མོ་ལྕི་བའི་ཆོས་བརྒྱད་སྲུང་བར་ཁས་བླངས་པས་བསྙེན་པར་རྫོགས་པར་མཛད་པའི་ཕྱིར་རོ། །ཞར་ལ་དཀའ་བའི་གནས་འདི་ལྟར་ཤེས་དགོས་ཏེ། ཤ་མི་འདུལ་འཛིན་ན་རེ། ད་ལྟར་ཀྱི་ཆོག་བྱུང་དུས་ནི། སྟོན་པ་སངས་རྒྱས་ནས་ལོ་བཅུ་གསུམ་ན་བྱུང་སྟེ། འགྲེལ་ཆུང་ལས། ཀཽཎྜིནྱ་ལ་སོགས་པ་ཞུགས་ནས་ལོ་

བཅུ་གཉིས་ཀྱི་བར་སྟོན་གྱི་ཆོ་ག་དེ་ལྟར་བྱེད་དོ། །ལོ་བཅུ་གཉིས་ཚུན་ཆད་ཀྱི་བཤད་པ་ནི་འདི་ཡིན་ཏེ་ཞེས་གསུངས་པའི་ཕྱིར་ཞེས་ཟེར་རོ། །འདི་མི་འཐད་དེ། ལུང་རྣམ་འབྱེད་འབྲུར་འཛུག་གི་སྐབས་ལས་ཤཱ་རིའི་བུས་མཁན་པོར་བྱས་ཏེ་འཆར་ཀ་ད་ལྟར་གྱི་ཆོ་གས་བསྙེན་པར་རྫོགས་ནས་དེས་ཕོ་ཉ་བྱས་ཏེ་སེར་སྐྱའི་གནས་སུ་བྲོན་ཅེས་གསུངས་སོ། །དེ་ལྟར་གྱི་ཚེ་ལུང་རྣམ་འབྱེད་ལས། བཅོམ་ལྡན་འདས་མངོན་པར་བྱུང་ནས་ལོ་བཅུ་གཉིས་ལོན་ཅིང་སངས་རྒྱས་ནས་ལོ་དྲུག་ལོན་པ་ན་སེར་སྐྱའི་གནས་སུ་བྲོན་ཏེ་འཆར་ཀས་ཁྲིའུ་ལ་ལུས་ཐམས་ཅད་ཀྱི་ལྟེད་ཀྱིས་ཕབ་སྟེ་འདུག་པ་དང་ཞེས་གསུངས་པས་ཕྱོགས་སྔ་འཁྲུལ་པ་ཉིད་དོ། །ཁོ་བོ་ལྟར་ན། ད་ལྟར་གྱི་ཆོ་ག་སྟོན་པ་སངས་རྒྱས་ནས་ལོ་དྲུག་ལོན་པ་ན་བྱུང་བར་འདོད་ལ་སྒྲུབ་བྱེད་བརྗོད་ཟིན་ཏོ། །འོ་ན་ལོ་དྲུག་ལོན་དུས་ད་ལྟར་གྱི་ཆོ་ག་བྱེད་པ་ན་ཕམ་པ་བཞི་བརྗོད་པ་ཡོད་པར་ཐལ་ལོ། འདོད་ན། ལུང་རྣམ་འབྱེད་ལས༔ བཅོམ་ལྡན་འདས་ཀྱིས་ཉན་ཐོས་ཀྱི་དགེ་འདུན་ལོ་བཅུ་གཉིས་སུ་སྐྱོན་མེད་ཅིང་ལོ་བཅུ་གསུམ་ལ་བབ་པ་ན་མི་ཚངས་པར་སྤྱོད་པའི་ཕམ་པ་བཅས་སོ་ཞེས་པ་དང་འགལ་ཅེ་ན། སྐྱོན་མེད་དེ། ད་ལྟར་གྱི་ཆོ་ག་ལ་ཕམ་པ་བཞི་བརྗོད་པ་ཡོད་མེད་གཉིས་ལས། དང་པོ་ནི། ཕམ་པ་བཅས་པའི་ཕྱིས་དེ་བརྗོད་པ་ཡོད་ལ། གཉིས་པ་ནི། མ་བཅས་གོང་དེ་བརྗོད་པ་མེད་དེ། རྣམ་འབྱེད་ལས། སྟོབས་བཅུ་འོད་སྲུང་གིས་མཁན་པོ་བྱས

༄༅། །ཏེ་ཀུན་དགའ་བོ་རྫོགས་པར་གསུངས་ལ། དེ་རྫོགས་ནས་ཕྱིས་ཕམ་པ་ཕྱི་མ་གསུམ་བཅས་པར་རྣམ་འབྱེད་ནས་གསུངས་པས་ཀྱང་དོགས་པ་དེ་སེལ་ནུས་སོ། །སྔོན་ཆོག་མང་བ་འོང་བའི་རྒྱུ་མཚན་སངས་རྒྱས་གདུལ་བྱ་འདུལ་བའི་ཐབས་ཀྱི་བྱེ་བྲག་ལམ་སྨོངས་པར་མཁྱེན་པ་ཉིད་ཀྱིས་སོ། །འོན་སྔོན་ཆོག་ལ་མང་དུ་ཡོད་པ་ལས་མདོ་འདིར་གསོལ་བཞིའི་སྔོན་ཆོག་ཁོ་ན་སྨོས་པའི་རྒྱུ་མཚན་ཅི་ཞེ་ན། གསོལ་བཞིའི་སྔོན་ཆོག་ད་ལྟར་གྱི་ཆོག་དང་རྣམ་པ་འདྲ་བས་ད་ལྟར་ཡང་བྱར་རུང་ངམ་སྙམ་པའི་དོགས་པ་བསལ་བའི་ཕྱིར་དང་། ཚུར་ཤོག་སོགས་ནི་དེང་སང་བྱར་རུང་ངམ་སྙམ་པའི་དོགས་པ་བསལ་མི་དགོས་པའི་ཕྱིར་ཡིན་ནོ། །སྔོན་ཆོག་ཅེས་པའི་སྒྲ་དོན་ནི། ད་ལྟར་གྱི་ཆོག་ལས་རིགས་ཙམ་ཞིག་སྔོན་ཆོག་ཅེས་བྱ་སྟེ། ཊཱི་ཀ་ལས། སྔོན་གྱི་ཆོག་ཞེས་བྱ་བ་ནི་ད་ལྟར་གྱི་ཆོག་བས་སྔར་ཆོགའི་རིགས་རྣམ་པ་གཞན་དེ་ལྟ་བུ་བྱུང་ངོ་ཞེས་པས། རིགས་ཙམ་སྔར་བྱུང་བ་ཡིན་གྱི་རྫས་ནི་ཕྱིས་བྱུང་བའང་ཡོད་དེ། མྱ་ངན་ལས་འདའ་ཁའི་ཚེ་ན་ཡང་རབ་བཟང་ཚུར་ཤོག་གིས་བསྙེན་པར་རྫོགས་པའི་ཕྱིར་རོ། །སྔོན་དང་ད་ལྟར་གྱི་ཆོགའི་ཁྱད་པར་ནི། ཆོག་གཅིག་གི་རབ་བྱུང་བསྙེན་རྫོགས་གཅིག་ཅར་དུ་ཐོབ་བྱེད་ཡིན་པ་དང་མ་ཡིན་པའོ། །གསུམ་པ་རྩོད་སྤོང་ནི། བྱང་བརྩོན་ན་རེ། སྔོན་ཆོག་ནི་གསོལ་བཞིའི་སྔོན་ཆོག་གཅིག་པུ་ཡིན་གྱི་ཚུར་ཤོག་སོགས་གཞན་ནི་སྔོན་ཆོག་མ་ཡིན་ཏེ། ཊཱི་ཀ་ལས། སྔོན་གྱི་

ཆོ་གའི་རྣམ་པ་ནི་དེ་ལྟ་བུར་རིག་པར་བྱའི་རྣམ་པ་གཞན་ནི་མ་ཡིན་ནོ་ཞེས་གསུངས་པས་སོ་ཞེ་ན། ལུང་གི་དོན་དེ་ལྟར་མིན་ཏེ། སྟོན་གྱི་ཆོ་གའི་རྣམ་པ་ནི་རབ་བྱུང་དང་བསྙེན་རྫོགས་དུས་གཅིག་ཏུ་ཐོབ་པར་བྱེད་པའི་རྣམ་པ་དེ་ལྟ་བུར་རིག་པར་བྱའི། རྣམ་པ་གཞན་རིམ་གྱིས་ནི་ཐོབ་པ་ནི་མ་ཡིན་ནོ། །ཞེས་པ་སྟེ། སྐབས་འདི་ཉིད་ཀྱི་ཊཱི་ཀ་ལས། དུས་གཅིག་ཁོ་ནར་དེ་གཉིས་ཀ་ཉེ་བར་བསྒྲུབ་པར་གྱུར་པ་སྟེ་རིམ་གྱིས་ནི་མ་ཡིན་ནོ་ཞེས་གསུངས་པས་སོ། །གཞན་ཡང་སྟོན་ཆོག་གཅིག་ཏུ་འདོད་ན། ཉིད་ཀྱི་རྣམ་བཤད་ལས། སྟོན་གྱི་ཆོ་ག་ཞེས་བྱ་བ་ནི་ད་ལྟར་གྱི་ཆོ་ག་ལས་སྔ་རོལ་དུ་འདི་ལྟ་བུའི་རབ་ཏུ་དབྱེ་བ་ཅན་ཞེས་བཤད་པ་དང་འགལ་ཅིང་། མདོ་འདིར་དངོས་སུ་ལྟ་བུ་ནི་སྟོན་གྱི་ཆོ་གའོ་ཞེས་པ་ལྟ་བུའི་སྐབས་དུ་མའི་ནང་ནས་བྱེ་བྲག་བཀར་ཏེ་བཤད་པས་ཀྱང་ཁྱོད་ཀྱི་འདོད་པ་ཁེགས་པ་ཡིན་ནོ། །ཡང་ཁྱོད་ཅག་རང་བྱུང་དང་ཚུར་ཤོག་སྟོན་ཆོག་མིན་ཏེ་ཆོ་ག་རང་མ་ཡིན་པའི་ཕྱིར་ཞེ་ན། མ་གྲུབ་སྟེ། ཚུར་ཤོག་སོགས་ཆོ་ག་ཡིན་ཏེ། རྗེས་མཐུན་གྱི་ཆོས་དང་རིགས་པས་རྗེས་སྒྲུབ་ཀྱི་ཆོས་ཡིན་པའི་ཕྱིར། རྟགས་གཉིས་ལུང་གིས་གྲུབ་སྟེ། ལུང་རྣམ་འབྱེད་ལས། ཆོ་ག་ཡིན་ནོ་ཞེས་བྱ་བ་ནི་རྗེས་སུ་མཐུན་པའི་ཆོས་ཡིན་པའོ་ཞེས་གསུངས་ལ། རྣམ་འབྱེད་འགྲེལ་པ་ལས། ཆོ་ག་ཞེས་བྱ་བ་རིགས་པ་རྗེས་སུ་སྒྲུབ་པ་ཞེས་བྱ་བའི་ཐ་ཚིག་གོ་ཞེས་སོ། །ཡང་གལ་ཏེ་འདི་སྙམ་དུ། རང་བྱུང་དང་ཡེ་ཤེས་ཁོང་ཆུད་ཀྱི་

༄༅། །བསྙེན་རྫོགས་ཚོགས་ཐོབ་པ་མིན་པར་ཐལ། ཆོས་ཉིད་ཀྱིས་ཐོབ་པ་ཟག་མེད་ཀྱི་ཐོབ་ཚུལ་དང་མཚུངས་པའི་ཕྱིར་ཞེ་ན། ཐོབ་ཚུལ་མཚུངས་པ་མིན་ཏེ། རང་བྱུང་གིས་བསྙེན་པར་རྫོགས་པ་ནི་སྟོན་འགྲོ་རབ་བྱུང་གི་ཆ་ལུགས་ཁྱད་པར་ཅན་བསྒྲུབ་པ་ལ་བརྟེན་པའི་ཕྱིར་དང་། ཡེ་ཤེས་ཁོང་དུ་ཆུད་པས་བསྙེན་པར་རྫོགས་པ་ནི་ཉེ་བར་སྦྱོར་བ་བདེན་བཞིའི་ཆོས་ལ་བརྟེན་པའི་ཕྱིར། སྟོན་འགྲོ་སྦྱོར་བའི་གནས་སྐབས་སུ་རིག་བྱེད་ལ་བརྟེན་པ་ཉིད་དུ་གྲུབ་པ་ཡིན་ནོ། །གཞན་དུ། དཔལ་ཤཱཀྱ་མཆོག་ལྡན་ན་རེ། ཡེ་ཤེས་ཁོང་ཆུད་སོགས་ལ་རིག་བྱེད་མེད་དོ་ཞེས་ཟེར་བ་མི་ལེགས་ཏེ། རིག་བྱེད་ལ་མ་ལྟོས་པར་འདོད་པར་རྟོགས་པའི་རིག་བྱེད་མིན་པ་མངོན་དུ་འགྱུར་བའི་སྐབས་མི་སྲིད་པའི་ཕྱིར་ཞེས་འཛེར་ཏོ། དེ་ལྟར་ན་མཛོད་འགྲེལ་ལས། སོ་སོ་ཐར་པའི་སྡོམ་པ་ནི་གདོན་མི་ཟ་བ་རིག་བྱེད་ལ་རག་ལས་པ་མ་ཡིན་ནོ་ཞེས་པ་དང་། དེའི་འགྲེལ་བཤད་དོན་གསལ་ལས། སངས་རྒྱས་ལ་སོགས་པའི་རྣམ་པར་རིག་བྱེད་ལ་རག་མ་ལས་པའི་ཕྱིར་ཞེས་དང་། མཛོད་ཀྱི་འགྲེལ་བཤད་མཚན་ཉིད་ཀྱི་རྗེས་འབྲངས་ལས། ལྔ་སྡེ་རྣམས་རྣམ་པར་རིག་བྱེད་མེད་པར་སོ་སོ་ཐར་པའི་སྡོམ་པ་ཐོབ་བོ་ཞེས་གསུངས་པ་དང་འགལ་ལོ། །ཡང་དཔལ་ཤཱཀྱ་མཆོག་ལྡན་ན་རེ། ཁ་ཅིག །མཛོད་ནས་བྱུང་བའི་བསྙེན་རྫོགས་བཅུའི་དབྱེ་བ་དེ་བྱེ་སྨྲ་ཁོ་ནའི་འདོད་པ་ཡིན་ནོ་ཞེས་གསུངས་པ་ནི་རྣམ་པར་མ་བརྟགས་པ་

ཡིན་ཏེ།འདུལ་བའི་ལུང་ལས་གསལ་བར་བྱུང་བའི་ཕྱིར་འཛེར་ཏོ། །དེ་ལ་འདི་སྐད་དུ་སྨྲ་སྟེ། ལུང་ལས་འབྱུང་བ་ཉིད་བྱེ་སྨྲ་ཁོ་ནས་འདོད་དོ་ཞེས་བརྗོད་ན་རྣམ་པར་མ་བརྟགས་པའི་སྐྱོན་དུ་ཇི་ལྟར་འགྱུར་ཞེས་བརྗོད་ཚེ་ལན་
འདེབས་དགོས་སོ། །གཉིས་པ་ཚིག་དོན་ལ། གང་ལས་ནོད་ཡུལ་ཁྱད་པར་བཤད། །གང་གིས་ནོད་རྟེན་ཁྱད་པར་བརྗོད། །ཇི་ལྟར་ནོད་པའི་ཆོ་ག་བསྟན། ཡོངས་རྫོགས་འབྲས་བུའི་གོ་དོན་ནོ། །དང་པོ་ནི། །དགེ་
བདུན་ཞེས་པ་བཞིར་ལོངས་པས་ཚིག་གི །ལྔ་སོགས་ཀྱི་ངེས་བཟུང་མ་གསུངས་པའི་དབང་དུ་བྱས་ནས་བརྗོད་པ་ཡིན་ནོ། །ཐམས་ཅད་འདུས་པ་ན་ཞེས་པས་མ་འདུས་པའི་མི་མཐུན་པ་མེད་པར་སྟོན་པ་སྟེ། ལྕགས་རི་ལྟ་
བུས་བསྐོར་བའི་མཚམས་ནང་དེ་ན་དགེ་སློང་གང་ཡོད་དེ་ཐམས་ཅད་འདུ་བ་ཡིན་ཏེ། ཊཱི་ཀ་ལས། མཚམས་དེ་ན་དགེ་སློང་ཇི་སྙེད་གནས་པ་དེ་དག་ཐམས་ཅད་ལས་ཀྱི་གནས་དེར་ལྷགས་པ་ཡིན་ནོ་ཞེས་འབྱུང་ལ།
ཐམས་ཅད་འདུས་ཞེས་པ་འདིས་ཆོས་རྣམ་པ་གཉིས་པོ་འདི་རྣམ་པར་བཅད་པ་ཡིན་ཏེ། འདུན་པ་ཕུལ་ནས་དངོས་སུ་མ་འདུས་པར་ལས་བྱེད་པ་དང་། དཀྱིལ་འཁོར་བ་བཅད་དེ་རང་བཞིན་གྱི་མཚམས་ནང་ཡོད་པ་ཁ་ཅིག
མ་འདུས་པར་ལས་བྱེད་པ་རྣམས་བཅད་པ་ཡིན་ཏེ། དེའི་ཚེ་ན་འདུན་པ་འབུལ་བའི་ཚིག་དང་དཀྱིལ་འཁོར་བ་བཅད་པའི་ཚིག་བཅས་མ་ཟིན་པའི་ཕྱིར། ཊཱི་ཀ་ལས་ཀྱང་། དགེ་འདུན་ཐམས་ཅད་ཅེས་བྱ་བའི་ཚིག་ནི་དཀྱིལ་

༄༅། །འཁོར་བ་ཕྱོགས་གཅིག་གི་དགེ་འདུན་འདུས་པ་དགག་པའི་དོན་ནོ་ཞེས་སོ། །དགེ་འདུན་འདུ་དགོས་པའི་རྒྱུ་མཚན་ནི་དེ་ལ་བརྟེན་ནས་ཁྲེལ་ཡོད་སྐྱེ་ཞིང་ལས་འཆགས་པའི་དོན་དུའོ། །གཉིས་པ་ནི། སྡོམ་པ་ལེན་པོའི་ཆ་ལུགས་ཉན་ཐོས་དགེ་སློང་གི་ཚུལ་འདི་བཞིན་དུ་བྱས་ཞེས་པ། ཊཱི་ཀ་ལས། རབ་ཏུ་བྱུང་བ་དང་བསྙེན་པར་རྫོགས་པར་འདོད་པ་སྟེ་ཆ་ལུགས་འདི་བཞིན་དུ་བྱས་ཏེ་འབྱུང་བས་སོ་ཞེས་སོ། །ཆ་ལུགས་འདི་ལྟར་བྱས་པས་ཁྲེལ་ཡོད་སྐྱེ་ཞིང་དགེ་སློང་གི་སྡོམ་པ་སྐྱེ་བའི་རྟེན་དུ་རུང་བའོ། །འགྲེལ་ཆུང་ལས། ཤཱཀྱ་ཐུབ་པའི་ཆ་ལུགས་འདིའི་ཚུལ་དུ་བྱས་ཞེས་འབྱུང་ཡང་མི་འཐད་དེ། ལུང་གཞི་ལས། སངས་རྒྱས་ཀྱི་ལྷུང་བཟེད་ནི་རྡོའི་ལྷུང་བཟེད་ཡིན་པར་གསུངས་ལ། ཉན་ཐོས་ལ་དེ་ལྟར་མི་རུང་བར་མ་མོ་ནས་གསུངས་པ་དང་། འོད་ལྡན་ལས། སངས་རྒྱས་ནི་མེ་ཏོག་ཤེ་བ་ལི་ཀ་ཁ་བསྒྱུར་བའི་ཆོས་གོས་གསོལ་ཡང་ཉན་ཐོས་ལ་དེ་མི་རུང་བར་གསུངས་པས་སོ། །འདིར་སྔོན་ཚུར་ཤོག་ལྟ་བུ་ལ་དགེ་སློང་གི་ཆ་ལུགས་ལ་འབད་པས་ལྟོས་མི་དགོས་པ་ཡང་ཡོད་ལ། རང་བྱུང་གིས་རྫོགས་པའི་ཚེ་སྔོན་འགྲོ་དབུ་སྐྲ་ཉིད་ཀྱིས་འབྲེག་པ་སོགས་དགེ་སློང་གི་ཆ་ལུགས་ལ་འབད་པས་བསྒྲུབ་པའང་ཡོད་ཅིང་། སྔོན་ཆོག་འདིར་ཡང་དེ་ལྟ་བུའི་དབང་དུ་བྱས་པ་ཡིན་ནོ། །ད་ལྟར་ནི་འབད་རྩོལ་ལ་ངེས་པར་ལྟོས་ལ། རྫོགས་པའི་ཚེ་ཆོས་གོས་དང་ལྷུང་བཟེད་བྱིན་གྱིས་བརླབ་པ་སྔོན་ཆོག་ལ

མེད་ཅིང་ད་ལྟར་གྱི་ཆོ་ག་ལ་བྱེད་པའོ། །གུས་པས་འཇུག་པའི་སྐད་དུ་བསླབ་པ་རྣན་རིམ་ལ་སོ་སོར་ཡན་ལག་ལྔས་ཕྱག་འཚལ་ཏེ་ཞེས་པའི་དགོས་པ་ནི་གེགས་སེལ་བའི་ཕྱིར་རོ། །དེ་ལྟར་གྲགས་གཅིག་པའི་སྔོན་ཆོག་ལ་ཕྱག་ཚན་གཅིག་ལས་མེད་ལ། ད་ལྟར་སྐྱེས་པ་བསྙེན་རྫོགས་བྱེད་པ་ན་ཕྱག་ཚན་བཅུ་གཉིས་ཡོད་དེ། སངས་རྒྱས་ལ་གཅིག །དགེ་འདུན་ལ་གཉིས། མཁན་པོར་གསོལ་བ་ན་གསུམ། །ཆོས་གོས་བྱིན་གྱིས་བརླབས་པ་ན་བཞི། སྣམ་སྦྱར་ངོམ་པ་ན་ལྔ། ལྷུང་བཟེད་བྱིན་གྱིས་བརླབས་པ་ན་དྲུག །གསངས་ཏེ་སྟོན་པ་ན་བདུན། ནང་དུ་འཇུག་པ་ན་བརྒྱད། གསོལ་བ་བཏབ་པ་ན་སངས་རྒྱས་ལ་དགུ། དགེ་འདུན་ལ་བཅུ། བར་ཆད་དྲི་བའི་ཕྱིར་ལས་བྱེད་པ་ལ་བཅུ་གཅིག །བཀའ་དྲིན་དྲན་པའི་ཕྱག་དང་བཅས་ཏེ་བཅུ་གཉིས་སོ། །ཐ་མ་འདི་རིགས་པས་སྦྱར་བ་ཡིན་ལ། ལུང་དུ་དགུར་གསུངས་ཀྱང་བྱིན་གྱིས་རློབས་པའི་ཕྱག་ཚན་གཉིས་སློབ་དཔོན་གྱིས་མདོར་གསུངས་ལ་གཞན་དགུ་ལུང་དངོས་ནས་སོ། །སྤྱོད་ལམ་ནི་ཙོག་ཙོག་པུར་འདུག་ཅིང་ཐལ་མོ་སྦྱར་ཅེས་སྟོན་ན་འཁྲུལ་གཞི་ཆུང་སྟེ། ཁ་ཅིག་ཕྱག་བྱེད་པ་ན་ཐལ་མོ་སྦྱར་བའང་ཟེར་བ་དེ་སེལ་ནུས་པའི་ཕྱིར་རོ། །འདིར་ཕ་གུ་དང་རྩ་བརྟེང་བ་ལ་རྟེང་པ་གཟར་མི་དགོས་སོ། །ཐལ་མོ་སྦྱར་ཚུལ། རྣམ་འབྱེད་འགྲེལ་པར་ཐལ་མོ་དབུག་དབུག་སྦྱར་ཏེ་ཞེས་པའམ། ཡང་ན་ཐལ་མོ་ཁོང་སྟོང་ལྟབ་པོ་སྟེ། གཞི་འགྲེལ་ལས། ཐལ་མོ་

༄༅། །ལྷུབ་ལྷུབ་པོར་སྒྲུར་ཏེ་ཞེས་སོ། །ཅོག་པུའི་ཚུལ་གཞི་འགྲེལ་ལས། སྟན་ལ་མི་བཞག་པར་ཕུས་མོ་གཉིས་གྱེན་དུ་ཅོག་ཕུར་བྱུང་བར་འདུག་བཙུག་སྟེ་ཞེས་སོ། །གསོལ་བ་འདེབས་ཚུལ་ད་ལྟར་མཁན་པོ་ལ་གཡར་ངོ་བྱས། ལས་སློབ་ཀྱིས་བརྡ་སྦྱར་ནས་གསོལ་བ་བཏབ་པ་ལྟ་བུ་མ་ཡིན་པར་སྟོན་རང་ཉིད་ཀྱིས་བསྙེན་རྫོགས་ཀྱི་སྡོམ་པ་གནང་བར་ཞུ་ཞེས་གསོལ་བ་བཏབ་པར་གྱུར་པ་གསུམ་དང་ཞེས་པའོ། །གསུམ་པ་ནི། གསོལ་བ་དང་བཞིའི་ལས་ཀྱིས་ཞེས་པ། ཊཱི་ཀ་ལས། འདི་སྐད་བསྟན་ཏེ་ལས་གང་ལ་ལས་བརྗོད་པ་གསུམ་དང་གསོལ་བ་དང་བཞི་བྱེད་པ་དེ་ནི་གསོལ་བ་དང་བཞིའི་ལས་ཡིན་ནོ། །བརྗོད་པ་ཞེས་བྱ་བ་ནི་ཚིག་ཏུ་བརྗོད་པའི་དོན་ཏེ་ཟློག་ཞེས་བྱ་བའི་ཐ་ཚིག་གོ་ཞེས་འབྱུང་ངོ་། །དགོས་པ་དངོས་སུ་སྡོམ་པ་སྐྱེད་བྱེད་དོ། །སྔོན་ཆོག་འདི་ལ་ནི་མཐུན་རྐྱེན་ཚང་ན་ཚང་དང་འགལ་རྐྱེན་བྲལ་མ་བྲལ་རྣམས་དྲི་དགོས་པ་མིན་ནོ། །བཞི་པ་ནི། ཆོག་འདིས་རིམ་ཅན་དུ་མིན་པར་ཚོགས་ཚུད་དུས་གཅིག་ཅར་རབ་ཏུ་བྱུང་བ་བར་མ་དགེ་བ་དང་བསྙེན་པར་རྫོགས་པ་དགེ་སློང་གི་སྡོམ་པ་སྐབས་ཅིག་ཏུ་ཉེ་བར་བསྒྲུབ་པར་གྱུར་པ་ཞེས་སོ། །འདིའི་ཉེ་བ་ཞེས་པའི་འགྲེལ་ལ་ཀུན་མཁྱེན་མཚོ་སྣ་པས་ཁད་ཉེ་བར་བསྒྲུབ་པར་གྱུར་པ་ཞེས་བཀོད་སྣང་བའི་དོན། དེ་མ་ཁད་དམ་དེ་མ་ཐག་པའི་དོན་ཡིན་ནོ། །གཅིག་ཅར་སྒྲུབ་པའི་སྐབས། ཊཱི་ཀ་ལས། དགེ་འདུན་བཙུན་པ་རྣམས་གསན་དུ

གསོལ༎ ༎མིང་འདི་ཞེས་བགྱི་བ་འདི་དགེ་འདུན་ལས་རབ་ཏུ་བྱུང་བ་དང་བསྙེན་པར་རྫོགས་པའི་དགེ་སློང་གི་དངོས་པོར་གསོལ་ཏེ། དེའི་སྐད་དུ་དགེ་འདུན་གྱིས་མིང་འདི་ཞེས་བགྱི་བ་རབ་ཏུ་དབྱུང་བ་དང་བསྙེན་པར་རྫོགས་པར་མཛད་ན། ཚེ་དང་ལྡན་པ་གང་དག་མིང་འདི་ཞེས་བགྱི་བ་རབ་ཏུ་བྱུང་བ་དང་བསྙེན་པར་རྫོགས་པར་མཛད་པར་བཟོད་པ་དེ་དག་ནི་ཅང་མ་གསུང་ཞིག །གང་དག་མི་བཟོད་པ་དེ་དག་གིས་ནི་གསུངས་ཤིག །དགེ་འདུན་གྱིས་བཟོད་ཅིང་གནང་ནས་དགེ་འདུན་གྱིས་མིང་འདི་ཞེས་བགྱི་བ་རབ་ཏུ་ཕྱུང་། བསྙེན་པར་རྫོགས་པར་མཛད་ལགས་ཏེ། འདི་ལྟར་ཅང་མི་གསུང་བས་དེ་དེ་བཞིན་དུ་འཛིན་ཏོ་ཞེས་འདོན་པའི་ཕྱིར་འབྱུང་བ་ལྟར་རོ༎ ༎ལྟ་བུ་ནི་སྔོན་གྱི་ཆོ་གའོ་ཞེས་པ་སྔོན་རྫོགས་ཚུལ་མང་དུ་ཡོད་པ་ལས། འདི་ལྟ་བུའི་རིགས་ཅན་ནི་སྔོན་ཆོག་གོ་ཞེས་བྱེ་བྲག་གི་ངེས་བཟུང་མཛད་ནས་སྔོན་ཆོག་གཞན་ཡོད་པར་འཕངས་པ་ཡིན་ནོ། །དཔལ་ཤཱཀྱ་མཆོག་ལྡན་ན་རེ། ནི་ཞེས་སློས་པ་འོག་ནས་འབྱུང་བའི་ད་ལྟར་གྱི་ཆོ་ག་ལས་བཀར་བའོ་ཞེས་ཟེར་རོ། །སྔོན་ཆོག་འདི་གཅིག་ཕྱུར་འདུས་ན་འཐད་དུ་ཆུག་ཀྱང་མི་འདུས་པའི་ཕྱིར། །འདིའི་ནི་སྒྲའི་དཀར་ཆོག་སྔོན་ཆོག་ཉིད་ཀྱི་ནང་གསེས་ལ་ངོས་མ་བཟུང་ན་སྐབས་དོན་བོར་བར་འགྱུར་རོ། །གཉིས་པ་ཚོགས་བཅས་རྫོགས་ཚུལ་ལ། སྡོམ་པ་མ་ཐོབ་ཐོབ་བྱེད་ཐབས། །ཐོབ་པ་མི་ཉམས་བསྲུང་བའི་ཐབས། །བར་ཆད་སྤངས་ཏེ་ཡང་དག་བསྡུས།

༄༅། །དང་པོ་ལ། སྤྱིའི་དོན་དང་། ཚིག་གི་དོན་གཉིས་ལས། དང་པོ་ལ། སོ་ཐར་སྡོམ་པའི་དབྱེ་བ། དེའི་སྒྲ་དོན། ངོ་བོ། ལྡན་ཚུལ། ཐོབ་རྒྱུ། གཏོང་རྒྱུ་སྟེ་དྲུག་ གོ །དང་པོ་ལ། སོ་སོ་ཐར་པའི་མཚན་ཉིད་ནི་བྱེ་བྲག་ཏུ་སྨྲ་བས་ཉེས་སྤྱོད་ལས་མི་མཐུན་ཕྱོགས་དངོས་ཡིན་པའི་གཟུགས་དགེ་བ་གང་ཞིག་ཁམས་གོང་མའི་སེམས་དང་ལྡན་ཅིག་འབྱུང་བའི་རྒྱུ་འབྲས་མ་ཡིན་པའོ། །དེས་ན་སངས་རྒྱས་ཀྱི་ཚུལ་ཁྲིམས་དང་ཉམས་པའི་ཚུལ་ཁྲིམས་དང་ལུས་ངག་གི་རིག་བྱེད་ཀྱི་གཟུགས་ལ་ཁྱབ་པོ། །ཚུལ་ཁྲིམས་ལས་གཞན་ལུས་ངག་གི་དགེ་བ་ནི་དེའི་ཡན་ལག་ཡིན་གྱི་དངོས་གཞི་མིན་ནོ། །ངག་དོན་དེའི་མཚན་ཉིད་ནི་ཆོས་འདི་བདག་གི་འདོད་པ་ན་སྤྱོད་པའི་ཚུལ་ཁྲིམས་སོ། །དེ་ལ་དབྱེ་ན། དགེ་སློང་གི་དང་། དགེ་སློང་མའི་དང་། དགེ་སློབ་མའི་དང་། དགེ་ཚུལ་གྱི་དང་། དགེ་ཚུལ་མའི་དང་། དགེ་བསྙེན་གྱི་དང་། དགེ་བསྙེན་མའི་དང་། བསྙེན་གནས་ཀྱི་སྡོམ་པ་སྟེ་མིང་གི་སྒོ་ནས་བརྒྱད་ཡིན་ལ། རྫས་སུ་དགེ་སློང་དགེ་ཚུལ་དགེ་བསྙེན་བསྙེན་གནས་ཀྱི་སྡོམ་པ་དང་བཞི་ཡིན་ཏེ་སོ་སོ་ཐར་ཞེས་བྱ་རྣམ་བརྒྱད། །རྫས་སུ་རྣམ་པ་བཞི་ཡིན་ནོ། །ཞེས་སོ། །འོན་གང་ཟག་གཅིག་གིས་སྡོམ་པ་རིམ་ཅན་དུ་བླངས་པ་ན་སྣོང་བའི་འཕེལ་བ་དང་ལྡན་པ་དགེ་བསྙེན་གྱི་ལྔའི་སྟེང་དུ་དགེ་ཚུལ་གྱི་ལྷག་པོ་ལྔ་བསྣན་པས་བཅུར་སོང་བ་ཡིན་ནམ་འོན་ཏེ་ཐམས་ཅད་ཐ་དད་ཅེ་ན། དོང་ཅེ་བརྩེགས་

པ་ལྟར་རྫས་ཐ་དད་མ་འདྲེས་པར་ཡོད་དེ། སྲོག་གཅོད་སྤོང་བ་གསུམ་ནས་ཆང་སྤོང་བ་གསུམ་གྱི་བར་མཚན་ཉིད་ཐ་དད་པར་སྐྱེ་སྟེ་ལྷག་མ་གང་སོགས་སྤོང་བའང་དེ་དང་འདྲའོ། །འོ་ན་སྔ་ཕྱི་གཉིས་ཀྱི་ཁྱད་པར་གང་ཞེ་ན༑ གཞིའི་ཁྱད་པར་ལས་ཁྱད་ཡོད་དེ། བསླབ་པའི་གཞི་ཆེས་མང་པོ་དག་ལེན་ལེན་པར་འདོད་པས་དེ་ལྟར་རྒྱགས་པ་དང་བག་མེད་པའི་གནས་ཆེས་མང་པོ་ལས་ལོག་པ་དང་། སྲོག་གཅོད་པ་ལ་སོགས་པའི་གཞི་དུས་མ་ཡིན་པའི་ཁ་ཟས་ལ་སོགས་པ་ལས་ལོག་པར་འགྱུར་བ་དང་། སྤོང་བའི་གཞི་རྣམས་ལའང་འཇུག་པར་འགྱུར་བས་ཁྱད་ཡོད་དོ། །དེ་ལྟར་མ་ཡིན་པར་རྫས་གཅིག་ན་དགེ་སློང་གི་སྡོམ་པ་བཏང་བས་གསུམ་ཆར་བཏང་བར་ཐལ་ལོ༑ ༑དེས་ན་དེ་དག་རྒྱུད་གཅིག་ལ་ལྡན་ཅིག་གནས་པ་ཡིན་གྱི། སྡོམ་པ་ཕྱི་མ་བླངས་པས་སྔ་མ་བཏང་བ་ནི་མ་ཡིན་ནོ། །དེ་དག་སོ་སོའི་མཚན་ཉིད་ནི། དགེ་བསྙེན་དུ་ཁས་བླངས་པས་སྤང་བྱ་ལྔ་སྤོང་བར་མནོས་པ་དགེ་བསྙེན་གྱི་སྡོམ་པའི་མཚན་ཉིད་ཡིན་ལ། དེ་བཞིན་དུ་བསྙེན་གནས་པར་ཁས་བླངས་པས་སྤང་བྱ་བརྒྱད་སྤོང་བར་མནོས་པ་བསྙེན་གནས་ཀྱི་སྡོམ་པའི་མཚན་ཉིད། དགེ་ཚུལ་དུ་ཁས་བླངས་པས་སྤང་བྱ་བཅུ་སྤོང་བར་མནོས་པ་དགེ་ཚུལ་གྱི་སྡོམ་པའི་མཚན་ཉིད། །འདིར་བསྙེན་གནས་ལ་གར་སོགས་ཕྲེང་སོགས་ཡན་ལག་གཅིག་ཏུ་སྡུད་པ་ནི་ཁྲིམ་པའི་ཕྱོགས་ཀྱི་སྡོམ་པ་ཡིན་པས་རྩེད་མོ་འཕྱུར་སྣེག་ཉེས་པ་ཆུང་བར་བསྟན་པའི་ཕྱིར་གཅིག་ཏུ

༄༅། །སྔོན་དེ་ཉེས་པ་བྱུང་བ་ནའང་བཤགས་པ་གཅིག་གིས་ཆོག་པར་བསྟན་ཏོ། །དགེ་ཚུལ་ནི་རབ་བྱུང་ཕྱོགས་ཀྱི་སྡོམ་པ་ཡིན་པས་རྟེན་མོ་འགྱུར་སླེག་ཚུལ་དང་མི་མཐུན་པ་ཤས་ཆེ་བས་གཉིས་སུ་བྱས་སོ། །གང་བ་སྤྱིལ་ནི་ཤིན་ཏུ་མང་ངོ་སྙམ་དུ་སྐྱིད་ལུག་པའི་ཁྱིམ་པ་རྣམས་ལ་སླ་བར་བསྟན་པའི་ཕྱིར་དུ་བཞག་སྟེ། བྲམ་ཟེའི་བུ་ལ་བསླབ་པའི་གཞི་བསྟན་པ་བཞིན་ཟེར་རོ། །ལུས་ངག་གི་སྤང་བྱ་ཐམས་ཅད་སྤོང་བ་ཡང་དག་པར་མནོས་པ་ཞེས་བསྟན་པས་དགེ་སློང་གིའོ། །དེ་སྐད་དུའང་། སྤང་བྱ་ལྔ་བརྒྱད་བཅུ་དང་ནི། །ཐམས་ཅད་སྤོང་བ་མནོས་པ་ལས། དགེ་བསྙེན་དང་ནི་བསྙེན་གནས་དང་། །དགེ་ཚུལ་དང་ནི་དགེ་སློང་ཉིད། །ཅེས་སོ། །གཉིས་པ་ནི། སོ་སོར་ཐར་པའི་སྡོམ་པ་དང་། དང་པོར་ཐར་པའི་སྡོམ་པ་དང་། ཐར་པའི་ཐབས་ཀྱི་སྡོམ་པ་ཞེས་བྱ་བ་སྟེ། པྲ་ཏི་མོཀྵ་ཞེས་པྲ་ཏི་སོ་སོ་དང་། མོཀྵ་ཐར་པ་ཡིན་པས་སོ་སོར་ཐར་ཞེས་པ་སྟེ། ཚུལ་ཁྲིམས་བསྲུངས་པའི་གང་ཟག་སོ་སོར་ངན་འགྲོ་དང་འཁོར་བ་ལས་ཐར་བར་འགྱུར་གྱི། གཞན་གྱིས་ཚུལ་ཁྲིམས་བསྲུངས་པས་གཞན་ཐར་པར་མི་འགྱུར་བའི་ཕྱིར། ཡང་ན་པྲ་ཏི་ཞེས་པ་དང་པོ་དང་། མོཀྵ་ཞེས་པ་ཐར་པ་ཡིན་པས་དང་པོ་ཐར་པ་ཞེས་ཀྱང་བྱ་སྟེ། སྡོམ་པ་ཐོབ་པའི་སྐད་ཅིག་དང་པོ་དེ་ཉིད་ཀྱི་ཚེ་ན། སྔར་སྡོམ་མེད་ཀྱི་སྐབས་ཡིན་པས་དེ་ལས་ཐར་པས་དེར་འདོགས་པ་ཡིན་ཏེ། རྣམ་འབྱེད་འགྲེལ་པ་ལས། སོ་སོར་ཐར་པ་ཞེས་བྱ

Digitization by eGangotri. Funding by MIDF

བ་ནི་དང་པོར་ཐར་བའོ་ཞེས་བཤད་དོ། །ཡང་ན་པྲ་ཏི་ཞེས་པའི་སྒྲའི་རྐྱེན་གྱིས་ཐབས་དང་། མོཀྵ་ཞེས་པ་ཐར་པ་ཡིན་པས་དེས་ན་ཐར་པའི་ཐབས་ཀྱི་སྡོམ་པ་ཞེས་བྱའོ། །འདིར་དཀའ་བའི་གནས་ཡོད་དེ། སྡོམ་པ་ཐོབ་ནས་སྐད་ཅིག་གཉིས་ཚུན་ཆད་ཀྱི་སྡོམ་པ་དེ་ཡང་སོ་སོར་ཐར་པའི་སྡོམ་པ་ཡིན་ན། མཛོད་འགྲེལ་ལས། ཡང་དག་པར་བླངས་པའི་རྣམ་པར་རིག་བྱེད་མ་ཡིན་པའི་སྐད་ཅིག་མ་དང་པོ་དག་ནི་སོ་སོར་ཐར་པ་ཞེས་ཀྱང་བྱ། སོ་སོར་ཐར་པའི་སྡོམ་པ་ཞེས་ཀྱང་བྱ་སྟེ། སྐད་ཅིག་མ་གཉིས་པ་ལ་སོགས་པ་ནི་སོ་སོར་ཐར་པའི་སྡོམ་པ་ཁོ་ན་ཡིན་གྱི། སོ་སོར་ཐར་པ་ནི་མ་ཡིན་ནོ་ཞེས་པ་དང་འགལ་ལོ་ཅེ་ན། དེ་ལ་ཁྱད་པར་ཤེས་དགོས་ཏེ། སོ་སོ་རང་ཉིད་ཐར་བར་འགྱུར་བའི་སྒྲ་བཤད་ཅན་གྱི་སོ་སོར་ཐར་པ་ཡིན་ཡང་དང་པོ་ཐར་བའི་སྒྲ་བཤད་ཅན་གྱི་སོ་སོར་ཐར་པ་ནི་མ་ཡིན་ནོ་ཞེས་པ་སྟེ། །སྡོམ་པ་ཐོབ་པའི་སྐད་ཅིག་དང་པོར་ཐར་ཟིན་པའི་རྗེས་ཞུགས་ཡིན་པའི་ཕྱིར་རོ། །འདིའི་མིང་གི་རྣམ་གྲངས་ལ་སོ་ཐར་གྱི་སྡོམ་པ་དེ་ལ་ལས་མི་མཉམ་པ་རྣམས་ཡང་དག་པར་འདོམ་པར་བྱེད་པས་ཚུལ་ཁྲིམས་ཏེ། སྡིག་པའི་ལས་ནི་སེམས་ཅན་རྣམས་ལ་མི་མཉམ་པར་འཇུག་པ་ཡིན་ལ་འདོམ་པ་ནི་འགོག་པའོ། །ངེས་ཚིག་ནི་ཚ་གདུང་ལ་བསིལ་བའི་ཕྱིར་ཚུལ་ཁྲིམས་སོ། །མཁས་པ་རྣམས་ཀྱིས་བསྔགས་པའི་ཕྱིར་ལེགས་སྤྱད་དོ། །ལུས་ངག་གི་རྣམ་པར་རིག་བྱེད་ཀྱིས་བྱེད་པས་ན་བྱ་བའི་རང་བཞིན་ཡིན་པའི་ཕྱིར་

༄། །ལས་སོ། །ལུས་དང་ངག་སྡོམ་པའི་འཆལ་ཚུལ་གྱི་རྒྱུན་སྡོམ་པའི་ཕྱིར་སྡོམ་པ་ཞེས་བྱ་སྟེ། ཇི་སྐད་དུ། ཚུལ་ཁྲིམས་དང་ནི་ལེགས་སྤྱོད་དང་། །ལས་དང་སྡོམ་པ་ཞེས་བྱའོ། །ཞེས་སོ། །གསུམ་པ་ནི། དཔལ་ཤཱཀྱ་མཆོག་ལྡན་སོགས་བོད་ལྷ་ཕྱི་མང་པོ་སོ་ཐར་སྡོམ་པའི་ངོ་བོ་རིག་བྱེད་མིན་པའི་གཟུགས་ཁོ་ནར་འཆད་ཀྱང་ཁོ་བོས་ནི་དེ་དག་བཏང་སྙོམས་སུ་བྱས་ནས་མཉམ་མེད་དྭགས་པོ་བཀའ་བརྒྱུད་ལས་དཔལ་ལྡན་ཁྲོ་ཕུ་བ་བུ་སྟོན་འདུལ་འཛིན་གྱི་རྗེས་སུ་འབྲངས་ནས་བརྗོད་པར་བྱ་སྟེ། དེ་ཡང་མཛོད་འགྲེལ་དུ། ཡང་དག་པས་བླངས་པའི་ཚུལ་ཁྲིམས་ནི་རྣམ་པར་རིག་བྱེད་ལ་རག་ལུས་པའི་ཕྱིར། ལས་ཀྱི་ལམ་གཟུགས་ཅན་བདུན་ནི་གདོན་མི་ཟ་བར་རྣམ་པར་རིག་བྱེད་དང་རྣམ་པར་རིག་བྱེད་མ་ཡིན་པ་དང་རྣམ་པ་གཉིས་ཀར་ཡིན་ནོ། །ཞེས་བཤད་པས། རིག་བྱེད་ཡིན་མིན་གཉིས་ཀ་སྡོམ་པ་ཡིན་ཅིང་། ཡང་དག་པར་བླངས་པའི་སྡོམ་པ་རིག་བྱེད་དང་རིག་བྱེད་མིན་པ་གཉིས་ཀ་ཡང་དང་པོར་སྡིག་པ་ལས་ཐར་བའི་ཕྱིར་སོ་ཐར་དང་སྡོམ་པ་གཉིས་ཀ་ཡིན་ལ་ལས་ལམ་དངོས་ཀྱང་ཡིན་ནོ། །སྐད་ཅིག་གཉིས་པ་ཕན་ནི་སོ་ཐར་དང་འདྲ་བའམ་སོ་ཐར་ལས་སྐྱེས་པའི་སྡོམ་པ་ཡིན་པས་ན་སོ་སོར་ཐར་པའི་སྡོམ་པ་ཡིན་གྱི། སོ་སོར་ཐར་པ་ནི་མིན་ཏེ་སྐད་ཅིག་དང་པོ་ཁོ་ནས་སྡིག་པ་ལས་ཐར་བར་བྱས་ཟིན་པའི་ཕྱིར། དེས་ན་ལས་ཀྱི་མཇུག་ཡིན་གྱི་ལས་དངོས་མིན་ནོ། །དེ་ལ་ལུས་ངག་གི་རྣམ་པར་རིག་བྱེད

གཉིས་ལས་སེམས་ཀྱི་དབང་གིས་ལུས་དེ་དང་དེ་ལྟར་གནས་པའི་དབྱིབས་ནི་ལུས་ཀྱི་རིག་བྱེད་དེ་ཁ་དོག་ལས་ཐ་དད་པའི་རྫས་སུ་གྲུབ་པར་འདོད་དོ། །ངག་གི་རང་བཞིན་གྱི་སྒྲ་ནི་ངག་གི་རྣམ་པར་རིག་བྱེད་དེ། མཛོད་དུ༔ དང་པོ་རྣམ་རིག་རྣམ་རིག་མིན། །སོ་སོ་ཐར་དང་བྱ་བའི་ལམ། །ཞེས་དང་། ལུས་རྣམ་རིག་བྱེད་དབྱིབས་སུ་འདོད། །ངག་རྣམ་རིག་བྱེད་ནི་ངག་སྒྲ། །ཞེས་སོ། །དེ་གཉིས་ཀྱང་རང་ཀུན་ནས་སློང་བའི་སེམས་པ་གཞན་ལ་རིག་པར་བྱེད་པས་རྣམ་པར་རིག་བྱེད་དོ། །རྣམ་པར་རིག་བྱེད་མིན་པ་ནི། སེམས་གཡེངས་པ་འདུ་ཤེས་མེད་པའི་སྙོམས་འཇུག་དང་འགོག་པའི་སྙོམས་འཇུག་སོགས་སེམས་མེད་པ་དང་། མ་གཡེངས་ཤིང་སེམས་དང་བཅས་པའི་དུས་ཐམས་ཅད་དུ་དགེ་མི་དགེ་གང་རུང་རྒྱུན་ཆགས་སུ་འབྱུང་བ་འབྱུང་བ་ཆེན་པོ་བཞི་དག་རྒྱུར་བྱས་པ། ཡུལ་ན་མི་གནས་པས་བསྟན་དུ་མེད་ལ་ཐོགས་པ་མེད་པའི་གཟུགས་ཏེ། དེ་ནི་གཟུགས་དང་བྱེད་པའི་རང་བཞིན་ཡིན་ཡང་རྣམ་པར་རིག་བྱེད་བཞིན་དུ་རང་ཀུན་ནས་སློང་བའི་སེམས་པ་གཞན་ལ་རིག་པར་ བྱེད་པ་མ་ཡིན་པས་རྣམ་པར་རིག་བྱེད་མ་ཡིན་པ་ཞེས་བརྗོད་ལ། མདོར་ན་རྣམ་པར་རིག་བྱེད་དང་ཏིང་ངེ་འཛིན་ལ་བྱུང་བ་དགེ་བ་དང་མི་དགེ་བའི་རྣམ་པར་རིག་བྱེད་མིན་པའི་གཟུགས་གཉིས་སུ་འགྱུར་ལ། དགེ་བ་ལ་ཏིང་ངེ་འཛིན་ལས་སྐྱེས་པའི་བསམ་གཏན་དང་ཟག་མེད་ཀྱི་སྡོམ་པ་གཉིས་དང་རྣམ་པར་རིག་བྱེད་ལས་སྐྱེས་

༄༅། །པའི་སོ་ཐར་གྱི་སྡོམ་པ་དང་བར་མའོ། །རྣམ་རིག་ལས་བྱུང་བ་མི་དགེ་བའི་གཟུགས་ལ་སྡོམ་མིན་དང་བར་མ་གཉིས་སོ། །མཛོད་དུ། གཡེངས་དང་སེམས་མེད་པ་ཡི་ཡང་། །དགེ་དང་མི་དགེ་རྗེས་འབྲེལ་
གང་༑ ༑འབྱུང་བ་ཆེ་རྣམས་རྒྱུར་བྱས་པ། །དེ་ནི་རྣམ་རིག་བྱེད་མིན་བརྗོད། །ཅེས་སོ། །འོ་ན་རྣམ་རིག་མིན་པ་དེ་རྣམ་པར་རིག་བྱེད་ཀྱི་འབྱུང་བ་རྒྱུར་བྱས་ནས་སྐྱེའམ་གཞན་ལས་སྐྱེ་ཞེ་ན། འབྱུང་བ་ཚོགས་པ་གཅིག་
ལས་རྣམ་པར་རིག་བྱེད་ཡིན་མིན་གཉིས་སྐྱེ་བར་མི་རུང་གི །གཞན་རྒྱུར་བྱས་ནས་སྐྱེ་ལ་དེ་ཡང་འདོད་པ་ན་སྤྱོད་པའི་རྣམ་རིག་མིན་པ་སྡོམ་པ་ལ་སོགས་པ་ནོད་པའི་ཚེ། སྐད་ཅིག་སྐྱེ་བའི་འབྱུང་བ་ཆེན་པོ་གང་དག་རྒྱུར་
བྱས་ནས་སྐྱེ་ལ། སྐད་ཅིག་དང་པོ་ཕྱིན་ཆད་ནི་འདས་པའི་འབྱུང་བ་ཆེན་པོ་སྐད་ཅིག་དང་པོ་དང་དུས་མཉམ་པ་དེ་ཉིད་རྒྱུར་བྱས་ནས་སྐྱེ་ཞིང་དེ་དག་རྣམ་རིག་མིན་པ་འདིའི་གཞིའི་དོན་དུ་ཡང་འགྱུར་ཏེ། འཇུག་པའི་རྒྱུ་སྟེ་
འཕེན་པའི་རྒྱུ་ཡིན་པའི་ཕྱིར། ལུས་ཀྱི་འབྱུང་བ་ད་ལྟར་བ་རྣམས་ནི་རྟེན་གྱི་རྒྱུ་ཡིན་ཏེ། རྗེས་སུ་འཇུག་པའི་རྒྱུ་ཡིན་པའི་ཕྱིར། དཔེར་ན་འཁོར་ལོ་ས་ལ་འདྲིལ་བ་ལ་ལག་པས་ཕུལ་བ་དང་སའི་ཕྱོགས་བཞིན་ནོ། །དེ་ཡང་
རང་སའི་འབྱུང་བ་ཆེན་པོ་རྒྱུར་བྱས་ནས་སྐྱེའི་ས་གཞན་ལ་མི་སྐྱེའོ། །རྣམ་པར་རིག་བྱེད་མིན་པ་ནི་མ་ཟིན་པ་དང་རྒྱུ་མཐུན་པ་ལས་བྱུང་བ་སེམས་ཅན་དུ་སྡོན་པ་ཡིན་ལ། མཉམ་པར་མ་བཞག་པའི་ས་པ་ཡིན་ན་རྒྱུ་མཐུན་

པ་དང་ཟིན་པའི་འབྱུང་བ་རྒྱུར་བྱས་ནས་སྐྱེ་བ་ཡིན་ལ། ཏིང་ངེ་འཛིན་ལས་སྐྱེས་པ་ཡིན་ན་མ་ཟིན་པའི་འབྱུང་བ་དང་། རྒྱས་བྱུང་དང་། འབྱུང་བ་ཚོགས་པ་གཅིག་ལས་སྤོང་བ་བདུན་ག་སྐྱེ་སྟེ་སེམས་བཞིན་དུ་འབྱུང་བ་ཐ་མི་དད་པའི་ཕྱིར་རོ། །སོ་ཐར་གྱི་སྡོམ་པ་ནི་འབྱུང་བ་བཞི་ཚན་རེ་རེ་ལས་སྤོང་བ་རེ་རེ་སྐྱེའི་དུ་མ་མི་སྐྱེའོ། །རྣམ་པར་རིག་བྱེད་ཡིན་ན་རྒྱུ་མཐུན་ལས་བྱུང་བ་ཡིན་ཅིང་། ལུས་ཀྱིས་ནི་ཟིན་པ་ཡིན་ལ་ངག་གིས་ནི་མ་ཟིན་པ་ཡིན་ནོ། །ཅི་རྣམ་པར་རིག་བྱེད་འདི་སྐྱེ་བ་ན་སྔ་མའི་རྒྱུན་བཤིགས་ནས་སྐྱེའམ་མ་བཤིག་པར་སྐྱེ། དང་པོ་ལྟར་ན་རྣམ་པར་སྨིན་པའི་གཟུགས་ཆད་པ་ཡང་རྒྱུན་ཆགས་པའི་ཕྱིར། སྔ་མའི་རྗེས་རྒྱུན་མ་འཆོངས་པ་མེད་པ་ཅི་ལྟར་འདོད་ནུས།འདོད་ན་བྱེ་སྨྲ་ལས་ཉམས་ལ། གཉིས་པ་ལྟར་ན། འབྱུང་བའི་ཚོགས་པ་གཅིག་ལས་དབྱིབས་གཉིས་གྲུབ་པར་འགྱུར་རོ་ཞེ་ན། དེའི་ཚེ་གང་རྒྱུར་བྱས་ནས་རྣམ་པར་རིག་བྱེད་སྐྱེ་བར་འགྱུར་བའི་རྒྱུ་མཐུན་པ་ལས་བྱུང་བའི་འབྱུང་བ་ཆེན་པོ་གཞན་དང་གཞན་སྐྱེ་བར་འགྱུར་རོ། །འབྱུང་བ་དེས་ཁྱབ་ན་ཡན་ལག་གང་དང་གང་ལ་བརྟེན་ནས་རྣམ་པར་རིག་བྱེད་སྐྱེ་བའི་ཡན་ལག་དེ་དང་དེ་ཆེན་པོར་འགྱུར་ལ་མ་ཁྱབ་ན་ཡན་ལག་མཐའ་དག་གི་རྣམ་པར་རིག་བྱེད་དུ་མི་འགྱུར་རོ་ཞེ་ན། ཁྱབ་ཀྱང་ལུས་ལ་གསེབ་ཡོད་པས་གསེབ་ཏུ་ཞུགས་པས་ཆེན་པོར་མི་འགྱུར་ལ་རགས་པའམ་ལྗི་བར་ཡང་མི་འགྱུར་ཏེ་ཆ་ཕྲ་བའི་ཕྱིར། ཇི་སྐད་དུ། འདོད་གཏོགས་རྣམ་

༄༅། །རིག་མིན་སྣང་ཅིག །ཕྱིན་ཆད་འདས་པའི་འབྱུང་ལས་སྐྱེས། །ཟག་བཅས་ལུས་དང་ངག་གི་ལས། །རང་གི་འབྱུང་བ་དག་རྒྱུར་བྱས། །ཟག་མེད་གང་དུ་སྐྱེས་པ་ཡིན། །རྣམ་རིག་བྱེད་མིན་མ་ཟིན་དང་། །རྒྱུ་མཐུན་ལས་བྱུང་སེམས་ཅན་སྟོན། །རྒྱུ་མཐུན་ཟིན་པའི་འབྱུང་ལས་སྐྱེ། །ཏིང་འཛིན་སྐྱེས་བྱུང་མ་ཟིན་དང་། །རྒྱས་བྱུང་ཐ་དད་མིན་ལས་སྐྱེ། །ཞེས་སོ། །མདོ་སྡེ་པ་ནི། དབྱིབས་རྫས་སུ་མེད་དེ་ཕྱོགས་གཅིག་གི་སྔོར་ཁ་དོག་ཕལ་ཆེར་བྱུང་བ་ལ་རིང་པོ་ཞེས་འདོགས། དེ་ཉིད་ལ་བལྟོས་ནས་ཉུང་ངུར་བྱུང་བ་ལ་ཐུང་ངུ་ཞེས་འདོགས་པ་བཞིན་རྣམ་པར་རིག་བྱེད་ཀྱང་དབྱིབས་ལ་འདོགས་པས་དེ་རྫས་སུ་མེད་ལ། དེ་ལ་དགེ་མི་དགེར་བཞག་པ་ནི་ཀུན་སློང་གིས་ཕྱེ་ནས་བཏགས་པར་ཟད་དོ། །རྣམ་པར་རིག་བྱེད་མིན་པ་ཡང་རྫས་སུ་མེད་དེ། ཁས་བླངས་ནས་མི་བྱེད་པ་ཙམ་གྱི་ཕྱིར་དང་འདས་པའི་འབྱུང་བ་ཆེན་པོར་རྣམས་ལས་བརྟེན་ནས་འདོགས་པའི་ཕྱིར༔ དེ་དག་ཀྱང་རང་གི་ངོ་བོ་མེད་པའི་ཕྱིར་དང་གཟུགས་ཀྱི་མཚན་ཉིད་མེད་པའི་ཕྱིར་རོ། །འོན་སོ་ཐར་གྱི་སྡོམ་པ་མེད་པར་འགྱུར་ཏེ་བླངས་པའི་འོག་ཏུ་ཡིད་གཞན་དང་ལྡན་པ་འདི་ཡང་དགེ་སློང་དུ་མི་རུང་བར་འགྱུར་རོ༔ ༔མདོ་ལས། སྡོམ་པ་ནི་འཆལ་བའི་ཚུལ་ཁྲིམས་ཀྱི་ཆུ་ལོན་དུ་གསུངས་ན་ཆུ་ལོན་དུ་ཡང་མི་རུང་བར་འགྱུར་ཞེ་ན་མི་འགྱུར་ཏེ། སེམས་པ་གང་གིས་ཆོ་ག་སྟོན་དུ་བཏང་བའི་ཁས་བླངས་ཏེ་ལས་བཀག་ནས་ལུས་ངག་

དག་སྡོམ་པར་བྱེད་དོ། །གལ་ཏེ་སེམས་གཞན་དང་ལྡན་ན་མ་བསྡམས་པར་འགྱུར་རོ་ཞེ་ན། མིན་ཏེ་དེ་ལ་གོམས་པས་བྱས་པའི་དུས་སུ་དྲན་པ་ལ་དེ་ཉེ་བར་གནས་པའི་ཕྱིར་རོ། །རྒྱུ་ལོན་དུ་མི་རུང་བའི་སྐྱོན་ཡང་མེད་དེ་ངོ་ཚ་ཤེས་པས་མི་བྱེད་པར་དམ་བཅས་པ་དྲན་ནས་འཆལ་ཚུལ་མ་བྱེད་པའི་ཕྱིར་ཏེ། དེ་ལྟ་བུ་ཁོ་ནའི་དོན་དུ་ཡང་དག་པར་ལེན་པ་ཡིན་ནོ། །དེ་ལྟར་མིན་པར་རྣམ་རིག་མིན་པ་ཁོ་ན་འཆལ་ཚུལ་གྱི་རྒྱུ་ལོན་ཡིན་ན། བརྗེད་ངས་འགས་ཀྱང་ཚུལ་ཁྲིམས་འདྲལ་བར་མི་འགྱུར་རོ། །དེས་ན་མདོ་སྡེ་པས་སེམས་པས་ཆོ་ག་རྣམས་སྔོན་དུ་བཏང་ནས་ཁས་བླངས་པས་ལུས་ངག་སྡོམ་པར་བྱེད་པ་རྒྱུད་ཡོངས་སུ་འགྱུར་བའི་ཁྱད་པར་ལ་འདོད་དེ། རྒྱུད་ཡོངས་སུ་འགྱུར་བའི་ཁྱད་པར་ནི། མཛོད་འགྲེལ་དུ། ལས་སྔོན་འགྲོ་བའི་སེམས་ཕྱིར་ཞིང་འབྱུང་བ་གང་ཡིན་པ་དེ་ནི་རྒྱུད་ཡིན་ནོ། །དེ་གཞན་དང་གཞན་དུ་སྐྱེ་བ་ན་ཡོངས་སུ་འགྱུར་བ་ཡིན་ནོ། །དེའི་མཇུག་ཐོགས་སུ་འབྲས་བུ་བསྐྱེད་ནུས་པ་གང་ཡིན་པ་དེ་ནི་ཡོངས་སུ་འགྱུར་བ་གཞན་ལས་ཁྱད་པར་དུ་འཕགས་པ་ཡིན་པའི་ཕྱིར་རྒྱུད་ཡོངས་སུ་འགྱུར་བའི་ཁྱད་པར་ཡིན་ཏེ། དཔེར་ན་ཡང་སྲིད་པའི་ཉེ་བར་ལེན་པ་དང་བཅས་པའི་སེམས་ལྟ་བུའོ༔ ༔ཞེས་འདོད་དོ།།སེམས་ཙམ་པས་ནི་སྡོམ་པའི་ངོ་བོ་ལུས་ངག་གི་སྤང་བྱ་སྤོང་བའི་སེམས་པའི་ཁྱད་པར་དང་དེའི་བག་ཆགས་གཏོང་རྒྱུ་མ་བཅོམ་པ་དང་བཅས་པ་ལ་འདོད་དེ། སེམས་པ་ཙམ་ལ་བྱས་ན་རྒྱུན་ལྡན་དུ

༄༅། །མི་རྟུང་༏ བག་ཆགས་ཙམ་ལ་བྱས་ན་ཤི་འཕོས་ནས་ཀྱང་ཡོད་པའི་ཕྱིར་རོ། །ལས་གྲུབ་པར། གལ་ཏེ་སེམས་པ་ཁོ་ན་ལུས་ཀྱི་ལས་སུ་འགྱུར་ན་སེམས་རྣམ་པར་གཡེང་བ་དག་དང་སེམས་མེད་པ་དག་ལ་སེམས་པ་དེ་མེད་ན་སྡོམ་པ་དང་སྡོམ་པ་མིན་པ་གཉིས་ཅི་ལྟར་ཡོད་ཅེ་ན། སེམས་པའི་ཁྱད་པར་གྱི་བག་ཆགས་མ་བཅོམ་པའི་ཕྱིར་སྡོམ་པ་དང་སྡོམ་པ་མིན་པ་གཉིས་ཡོད་དོ། །ཁྱད་པར་སྨོས་པ་ནི་གང་ལས་སྡོམ་པ་དང་སྡོམ་པ་མིན་པའི་རྣམ་པར་རིག་བྱེད་མིན་པ་ཀུན་ནས་ལྡང་བར་བཏགས་པའི་སེམས་པ་ཁྱད་པར་དུ་བྱ་བའི་ཕྱིར་རོ། །དེའི་བག་ཆགས་བཅོམ་པ་ཅི་ཞེ་ན། ཇི་ལྟར་ཁས་བླངས་པ་བཞིན་དུ་སྡོང་བ་དང་སྡོང་བ་མིན་པའི་སེམས་པའི་རྒྱུ་ཡིན་པ་ཉིད་དོ། །གང་གིས་དེ་བཅོམ་ཞེ་ན། སྡོམ་པ་དང་སྡོམ་པ་མིན་པ་གཏོང་བའི་རྒྱུ་རྣམ་པར་རིག་བྱེད་ཀུན་ནས་སློང་བར་བྱེད་པར་བཏགས་པའི་སེམས་པ་གང་ཡིན་པ་དང་དེ་ལས་གཞན་པའི་གཏོང་བའི་རྒྱུས་སོ། །བཞི་པ་ནི༏ སོ་ཐར་ནི་དགེ་སློང་ལ་སོགས་པའི་གང་ཟག་བརྒྱད་ལ་ལྡན་ནོ། །ཅི་ཕྱི་རོལ་པ་ལ་སྡོམ་པ་མེད་དམ་ཞེ་ན། ཡོད་མོད་ཀྱི་སོ་ཐར་གྱི་སྡོམ་པ་ནི་མེད་དེ་དེ་དག་ཐར་པ་དོན་དུ་གཉེར་དུ་ཟིན་ཡང་ལོག་པར་ལྟ་བ་ལ་སོགས་པས་ཉམས་པའི་ཕྱིར་དང་། ཁ་ཅིག །སྲིད་པའི་ཁྱད་པར་འགའ་ཞིག་ལ་ཐར་པར་སེམས་པས་སྲིད་པ་ལ་བརྟེན་པའི་ཕྱིར་དང་། གཏན་དུ་སྡིག་པ་ལས་སོ་སོར་ཐར་པ་མིན་པའི་ཕྱིར། སོ་ཐར་གྱི་སྡོམ་པ་ཐོབ་ནས་

མ་བཏང་བར་དུད་ལྟར་བའི་རྣམ་རིག་མ་ཡིན་པ་དང་ལྡན་ལ། སྐད་ཅིག་དང་པོ་ཕྱིན་ཆད་འདས་པའི་རྣམ་རིག་མ་ཡིན་པ་དང་ཡང་ལྡན་ནོ། །མདོར་ན། སོ་སོར་ཐར་པ་ལྡན་པ་བརྒྱད། །སོ་སོར་ཐར་གནས་ཇི་སྲིད་དུ། །མ་བཏང་བར་རྟག་ད་ལྟར་གྱི། །རྣམ་རིག་མི་ལྡན་སྐད་ཅིག་མ། །དང་པོ་ཕྱིན་ཆད་འདས་པ་དང་། །ཞེས་སོ། ལྔ་པ་ལ། དགེ་སློང་གི་དང་། དགེ་ཚུལ་གྱི་དང་། དགེ་སློབ་མའི་དང་། དགེ་སློང་མའི་དང་། དགེ་བསྙེན་གྱི་དང་༏ བསྙེན་གནས་ཀྱི་སྡོམ་པ་ཐོབ་པའི་རྒྱུ་དང་། སྤྱིར་དེ་དག་རྒྱུ་དང་སེམས་དང་ཡན་ལག་གང་ལས་ཐོབ་ཚུལ་ཏེ་བདུན་གྱི་དང་པོ་ནི། ལུང་གཅིག་ལས་འཕྲོས་པའི་བཅུ་པ་ལས། མངོན་སུམ་དུ་གྱུར་ནས་བསྙེན་པར་རྫོགས་པར་འགྱུར་བ་བཅུ་སྟེ། སྟོན་པ་མངོན་སུམ་དུ་གྱུར་ནས་བསྙེན་པར་རྫོགས་པར་འགྱུར་བ་དང་། སངས་རྒྱས་མངོན་སུམ་དུ་གྱུར་པ་དང་། ཆོས་མངོན་སུམ་དུ་གྱུར་པ་དང་། མཁན་པོ་མངོན་སུམ་དུ་གྱུར་པ་དང་། སློབ་དཔོན་མངོན་སུམ་དུ་གྱུར་པ་དང་། བསྙེན་པར་རྫོགས་པར་འདོད་པ་མངོན་སུམ་དུ་གྱུར་པ་དང་། བསྙེན་པར་རྫོགས་འདོད་ཀྱི་ཡོན་ཏན་མངོན་སུམ་དུ་གྱུར་པ་དང་། ཡོངས་སུ་དག་པ་མངོན་སུམ་དུ་གྱུར་པ་དང་། གསོལ་བ་མངོན་སུམ་དུ་གྱུར་པ་དང་། ལས་མངོན་སུམ་དུ་གྱུར་པ་རྣམས་སོ། །ཞེས་པའི་དོན་ལ་སྟོན་པ་མངོན་གྱུར་ནི། བླ་མ་རྣམས་ཀྱིས་དགེ་འདུན་མངོན་གྱུར་ལ་འཆད་དེ། དེ་ཡང་དབུས་དང་མཐའ་འཁོབ་ཏུ་བཅུ་དང་

༄༅། །ལྷ་ཡན་ཆད་དུ་ཚོགས་པའི་གྲངས་ཚང་མཚན་ཉིད་ཁ་སྐོང་གི་ཆོས་དང་ལྡན་པ་མི་མཐུན་པ་གཉིས་དང་བྲལ་བའོ། །རྒྱུ་འདུལ་འཛིན་ཁ་སྐོང་དུ་འོས་པ་བཞིར་ལོངས་པས་ལས་ཐམས་ཅད་ལ་དབང་བའི་ཕྱིར། ཞུ་བར། ལྷའམ་ལྷ་ལས་ལྷག་པར་མཆིས་བཞིན་དུ་བཞིས་བསྙེན་པར་རྫོགས་ན་རྫོགས་ཞེས་བགྱིའམ་མ་རྫོགས་ཞེས་བགྱི། རྫོགས་ཞེས་བྱ་ལ་འདས་པ་དང་བཅས་པར་རོ། །ཞེས་དང་། ས་གའི་ལྷུས། གལ་ཏེ་བཞི་ནི་ལས་བརྗོད་མཁས། །ཞེས་སོགས་བཤད་པའི་ཕྱིར་རོ་ཞེས་འཛེར་ཏོ། །དེ་མི་འཐད་པ་ནི། ཞུ་བའི་དེ་ཡི་གེ་ཉམས་པ་ཡིན་ཏེ། ཊཱི་ཀར་ལུང་དྲངས་པར། ལྷ་ལས་ལྷག་པར་མཆིས་བཞིན་དུ་ལྔས་བསྙེན་པར་རྫོགས་པ་བགྱིས་ན་རྫོགས་ཞེས་བགྱིའམ་མ་རྫོགས་ཞེས་བགྱི། བཀའ་སྩལ་པ། རྫོགས་ཞེས་བྱ་ལ་འདས་པ་དང་བཅས་པར་རོ་ཞེས་སོགས་འབྱུང་བའི་ཕྱིར་དང་། ས་ག་ལྷའི་ལུང་དེ་བཞིའི་སྐོང་དུ་ལས་བྱེད་པ་པོ་བསྟན་དགོས་པ་ལ་དགོངས་སོ། །དེར་མ་ཟད་བཞིར་ལོངས་པས་ལས་ཐམས་ཅད་འགྲུབ་ན་ལས་སོ་སོ་ལ་དགེ་འདུན་གྲངས་ཐ་དད་གསུངས་པ་དོན་མེད་པར་འགྱུར་ཞིང་། བཞི་ལས་མེད་ན་གསང་སྟོན་པ་སྐྱོ་བ་སོགས་ཀྱི་ལས་མི་འགྲུབ་པའི་ཕྱིར་རོ། །སངས་རྒྱས་ནི་དེའི་སྐུ་གཟུགས་སོ། །ཆོས་ནི་ལུང་གི་ཆོས་སྨྲ་བ་མ་ཉམས། རྟོགས་པའི་ཆོས་སྒྲུབ་པ་མ་ཉམས། འབྲས་བུའི་ཆོས་མྱ་ངན་ལས་འདས་པ་རྣམས་བསྒྲུབ་བྱའི་བློ་ཡུལ་དུ་གྱུར་པའོ། །མཁན་

པོ་ནི་རྫོགས་ནས་ལོ་བཅུ་བར་མ་ཆད་དུ་ལོན་ཅིང་ལྔ་ཕྲུགས་དང་ལྡན་པ་ལ་མཁན་པོར་གསོལ་བ་བཏབ་ཅིང་ཁས་བླངས་པ་དང་ལྡན་པའོ། །སློབ་དཔོན་ནི་དགེ་སློང་གི་སྡོམ་པ་དང་ལྡན་ཅིང་ཁ་སྐོང་བར་འོས་པ་དགེ་འདུན་གྱི་དབུས་སུ་ལས་ཀྱི་ཆོ་ག་བརྗོད་པར་ནུས་པ་ལ་མཁན་པོས་གསོལ་བ་བཏབ་པའོ། །གསང་ཏེ་སྟོན་པ་ནི་དགེ་སློང་གི་སྡོམ་པ་དང་ལྡན་ཅིང་ཁ་སྐོང་བར་འོས་པ། འགྲོ་བ་མ་ཡིན་པ་བཞི་དང་བྲལ་བ་དགེ་འདུན་གྱིས་གསོལ་བའི་ལས་ཀྱིས་བསྐོས་ཤིང་ཆགས་པའོ། །འདོད་པ་མངོན་གྱུར་ནི་ལུས་ཀྱི་རྟེན་ཉེས་མེད་ཀྱི་སྡོམ་པ་རྒྱུད་པ་བསྐྱེད་པ་ལ། ཚོགས་སྔ་མ་རྣམས་སྔོན་དུ་སོང་ཞིང་ཆགས་པ་དང་ལྡན་ལ། གྲངས་ཚོགས་སུ་མ་ལོངས་པ། བསམ་པའི་རྟེན་བསམ་པ་ཐག་པ་ནས་སྡོམ་པ་ལེན་པར་འདོད་པ་རྒྱུའི་ཀུན་སློང་། དངོས་གཞིའི་དུས་སུ་ཐོབ་ཤེས་ཀྱི་ནུས་པ་དང་ལྡན་ཅིང་མི་མཐུན་པའི་སེམས་མ་སྐྱེས་པ་ཡན་ལག་ངེས་པ་ལྔ་དང་བྲལ་བ་ཞིག་དགོས་ལ། དེ་ལྟ་དང་མ་བྲལ་ན་སྡོམ་པ་མི་སྐྱེ་སྟེ་སྡིག་པའི་སེམས་དང་མ་བྲལ་བའི་ཕྱིར་རོ། །མདོར་ན་དེ་ཐམས་ཅད་མྱུ་ངན་ལས་འདས་པའི་བསམ་པས་ཟིན་པ་སྟེ། མྱང་འདས་ཀྱི་བསམ་པ་མེད་པར་སོ་ཐར་གྱི་སྡོམ་པ་མི་སྐྱེ་བའི་ཕྱིར་རོ༔ ༔ཡོ་བྱད་ནི་ཆོས་གོས་གསུམ་རུང་བ་ཚད་ལྡན་མཁན་པོའི་གསུངས་གིས་བྱིན་གྱིས་བརླབས་ཏེ་གནང་བ། གདིང་བ་ཆུ་ཚགས་རུང་བ་ཚད་ལྡན་ངེས་གནང་བ། ལྷུང་བཟེད་རུང་བ་ཚད་ལྡན་དགེ་འདུན་ལ་བསྟན་ནས་དགེ་

༄༅། །འདུན་གྱིས་གནང་ཞིང་མཁན་པོའི་ཚིག་གིས་བྱིན་གྱིས་བརླབས་ཏེ་གནང་བ་དང་ལྡན་པ། ལུས་ཀྱི་བྱད་ཀྱི་རྟགས་སྐྲ་དང་ཁ་སྤུ་བྲེག་ཅིང་མ་གནང་བའི་ཕྱོགས་མ་བྲེག་པ་ཁྲུས་བྱས་པས་ཁྱད་པར་དུ་བྱས་པ། མདོར་ན་རབ་ཏུ་བྱུང་བའི་རྟགས་ཆ་ལུགས་ལྡན་ལ་ཁྱིམ་པ་དང་མུ་སྟེགས་ཀྱི་རྒྱལ་མཚན་མི་འཆང་བའོ། །ཡོངས་སུ་དག་པ་ནི་ སྡོམ་པ་སྐྱེ་བའི་བར་ཆད་མེད་པ་སྟེ། དེ་ལ་གཏན་དུ་བ་དང་རེ་ཞིག་པ་གཉིས། དང་པོ་ལ། རྣམ་སྨིན་གྱི་སྒྲིབ་པ་ཅན་ངན་སོང་གསུམ་སྒྲ་མི་སྙན་པ། དེ་དང་མཚུངས་པ་ལྷ་དང་ལྷ་མིན། དེ་དག་མིར་སྤྲུལ་པ་དང་བཅས་པ། ལས་ཀྱི་སྒྲིབ་པ་ཅན་མཚམས་མེད་བྱས་པ། དེ་དང་རིགས་མཐུན་རྐུ་ཐབས་སུ་གནས་པ། མུ་སྟེགས་ཅན་ཞུགས་པ། དགེ་སློང་མ་སུན་ཕྱུང་བ། སྔོན་ལྷུང་བ་བྱུང་བ། ཉོན་མོངས་པའི་སྒྲིབ་པ་ཅན་ཟ་མ་མ་ནིང་། དེ་དང་རིགས་མཐུན་པ་མུ་སྟེགས་ཅན། བསྙེན་པར་རྫོགས་པ་མི་ཤེས་པའོ། །གཉིས་པ་ནི། ལུས་དང་བསམ་པའི་སྒོ་ནས་ནར་མ་སོན་པ་ཉི་ཤུ་མ་ལོན་པའམ་ལོན་ཀྱང་བསམ་པ་བརྟན་པོ་དང་མི་ལྡན་པའོ། །ཉེས་མེད་ཀྱི་སྡོམ་པ་བསྐྱེད་པ་ལ་གནས་པའི་བར་ཆད་བུ་ཚ་ཕ་མའི་དབང་དུ་གྱུར་པ། བྲན་རྗེ་དཔོན་གྱི་དབང་དུ་གྱུར་པ༏ བུ་ལོན་ཅན་བདག་པོའི་དབང་དུ་གྱུར་པ་དེ་དག་གིས་འཕངས་པ་དང་བཅས་པ། ཁྱད་པར་དུ་གྱུར་པའི་བར་ཆད་ནད་པ་དང་དེས་འཕངས་པ་དང་བཅས་པ། མཛེས་པའི་བར་ཆད་རིགས་ལ་སྐྱོན་ཆགས་པ་གདོལ་པ་ལ་

སོགས་པ་ངེས་འཕངས་པ་དང་བཅས་པ། ལུས་ལ་སྐྱོན་ཆགས་པ་ལ་དབྱིབས་དང་ཁ་དོག་གཉིས་ཏེ་ལག་རྡུམ་དང་སྐྲ་སེར་སོགས་དག་གིས་འཕངས་པ་རྣམས་སོ། །གསངས་སྟོན་གྱིས་ལྐོག་ཏུ་དྲིས་ནས་དགེ་འདུན་ལ་དག་པ་
གོ་བར་བྱས་ཤིང་ལས་སློབ་ཀྱིས་གསོལ་བ་སྔོན་དུ་བཏང་ནས་དགེ་འདུན་གྱི་དབུས་སུ་བར་ཆད་དྲིས་པས་དག་པར་གྱུར་པ་ན་ཡོངས་སུ་དག་པའོ། །གསོལ་བ་ནི་སྦྱིན་པའི་ལས་ཐམས་ཅད་ལ་གསོལ་བ་བཏབ་པ་སྔོན་དུ་འགྲོ་
དགོས་པས་གང་ལས་སྡོམ་པ་ཐོབ་པར་འགྱུར་བའི་དགེ་འདུན་ལ་གསོལ་བ་ལན་གསུམ་དུ་བཏབ་པའོ། །ལས་ནི་གསོལ་བཞིའི་ལས་མི་གཡོ་ཞིང་བཞག་པར་མི་འོས་པས་བྱས་པ་སྟེ། དེའི་བརྗོད་པ་ཐ་མའི་ཆ་གསུམ་པ་ལ་
བསྙེན་རྫོགས་ཀྱི་སྡོམ་པ་སྐྱེའོ། །དེས་ན་སྡོམ་པ་དེ་གཙོ་ཆེར་ལུས་ངག་གི་རྣམ་རིག་ལས་སྐྱེའོ། །མཇུག་ཆོག་དུས་བསྒོ་བ་དང་གདམས་ངག་བཅུ་གཅིག་བརྗོད་པ་དང་བཅས་པའི་སྒོ་ནས་བསྒྲུབ་པའོ། །གཉིས་པ་ལ། ཡུལ་
སངས་རྒྱས་ཆོས་སྤར་དང་འདྲ་ཞིང་། དགེ་ཚུལ་གྱི་སྡོམ་པ་ནི་གང་ཟག་ལས་འཐོབ་པས་དགེ་འདུན་དུ་མ་ཡོངས་ཀྱང་ཆོག་ལ་རབ་བྱུང་ཞུ་བའི་དུས་དགེ་འདུན་ལའོ། །མཁན་སློབ་སྤར་དང་འདྲ་བ་ལ་ལས་སློབ་ལ་དགེ་ཚུལ་
གྱི་ཆོག་བརྡ་སྤྲོད་ནུས་པ་ཞེས་སྨྲར། ལུས་རྟེན་ཚོགས་སྐྱ་མ་དགེ་བསྙེན་དང་རབ་བྱུང་སྔོན་དུ་སོང་བ་ཞེས་སྨྲར། ངེས་པ་ལྔ་བྲལ་གྱི་སྐབས་སུ་དགེ་ཚུལ་རང་གི་སྐྱང་བྱ་ཡན་ལག་བཅུ་པོ་ལས་འདི་བསྲུང་འདི་མི་བསྲུང་གི་ངེས

༄༅། །བྲལ་དགོས་སོ། །ཡོ་བྱད་ལ་བླ་གོས་མཐང་གོས་ལྷུང་བཟེད་གདིང་བ་ཆུ་ཚགས་རྣམས་མཁན་པོའི་ཚིག་གིས་གཏད་ཅིང་བསྒོན་པའོ། །ལུས་ཀྱི་ཕྱི་བྱད་སྔར་དང་འདྲའོ། །ཡོངས་དག་གི་སྐབས་སུ། ལུས་དང་ངག་སེམས་ཀྱི་སྒོ་ནས་ནར་མ་སོན་པ་ལོ་བདུན་མ་ལོན་པའམ་ལོན་ཀྱང་བྱ་རོག་སྐྲོག་མི་ནུས་པའོ། །བར་ཆད་སྔ་མ་དང་འདྲ་ལ་མཁན་པོས་དྲིས་ནས་དག་པར་རྟོགས་ཏེ་སློབ་དཔོན་ལ་དག་པར་བརྗོད་སྦྲོད་པའོ། །དེས་ན་རབ་བྱུང་དུ་བསྒྲུབ་པ་དང་། དགེ་ཚུལ་དུ་བསྒྲུབ་པའི་ཆོ་ག་གཉིས་ལས། དང་པོ་ནི། རབ་བྱུང་ཞུ་ཞིང་མཁན་པོས་སྐྱབས་འགྲོ་ཚོམ་བྱེད་དུ་བྱས་ནས་རབ་ཏུ་དབྱུང་བའོ། །གཉིས་པ་ནི། མཁན་པོས་དེ་སྒྲུབ་ཀྱི་སློབ་དཔོན་ལ་གཏད། དེས་སྐྱབས་འགྲོ་ཚོམ་བྱེད་དུ་བྱས་ནས་དགེ་ཚུལ་དུ་བསྒྲུབ། མཐར་དུས་བསྒོ་བར་བྱ་ཞིང་བསླབ་པ་བརྗོད་པ་ཁས་བླངས་ཀྱི་ཚུལ་དུ་བྱའོ། །གསུམ་པ་ནི། མངོན་དུ་གྱུར་པ་ཆ་མཐུན་དུ་བཅུ་སྟེ་སངས་རྒྱས་ཆོས་སྔར་དང་འདྲ། དགེ་འདུན་ཡུལ་དབུས་སུ་ཁ་སྐོར་བར་འོས་པའི་དགེ་སློང་མ་བཅུ་གཉིས། མཐའ་འཁོབ་ཏུ་དྲུག་གི་ཚོགས་སུ་ཚང་བ་མི་མཐུན་པ་གཉིས་དང་བྲལ་བའོ། །མཁན་མོ་རྫོགས་ནས་ལོ་བཅུ་གཉིས་ལོན། ལྟུ་ཕྲུགས་དང་ལྡན། འཁོར་དང་འཁོར་མང་པོ་འཇོག་པའི་གནང་བ་ཐོབ་པ་ལ་མཁན་མོར་གསོལ་བ་བཏབ་ཅིང་ཁས་བླངས་པ་དང་ལྡན་པའོ། །སློབ་དཔོན་མ་དགེ་སློང་མའི་སྡོམ་པ་རྣམ་པར་དག་པ་དང་ལྡན་པ་ཁ་སྐོང་བར

འོས་པ་བསླབ་པའི་ཚིག་གིས་ཆོ་ག་བརྡ་སྤྲོད་ནུས་པའོ། །བསྒྲུབ་བྱ་ནི། ལུས་ཀྱི་རྟེན་ཁྱིམ་སོ་བཟུང་ནས་ལོ་བཅུ་ལོན་ཅིང་གཞོན་ནུ་མ་ཡིན་ན་ལོ་བཅོ་བརྒྱད་ལོན་པ། དགེ་ཚུལ་མ་ཡན་ཆད་ཐོབ་ལ་མ་ཉམས་པ་སྐྱེ་གཞན་སྤང་དང་འདྲ། བསམ་པའི་རྟེན་གྱི་སྐབས་སུ་བསླབ་པའི་སྡོམ་པ་ནོད་པར་འདོད་པས་ཞེས་ཁ་སྐོངོ། །འདི་ལ་ཆོ་ག་ལས་ལོ་གཉིས་ཀྱི་བར་དུ་ཞེས་ཡོད་ཀྱང་། ལོ་གཉིས་ནས་དགེ་སློང་མ་བྱེད་པའི་དབང་དུ་བྱས་པ་ཡིན་གྱི་དོན་ལ་ཇི་སྲིད་འཚོའི་བར་དུ་བླང་ཡང་དགོས་ལ་བསྲུང་ཡང་དགོས་ཏེ། ཇི་སྲིད་འཚོ་བའི་སྡོམ་པ་ཡིན་པ་ངེས་པ་ལྟ་བྲལ་ཡང་འདི་ལ་དགོས་སོ། །ཡོ་བྱད་དང་བར་ཆད་དྲི་བ་ནི་དགེ་ཚུལ་མའི་སྐབས་སུ་བྱས་པ་དེ་ཉིད་ཀྱིས་ཆོག་གི་འདིར་མི་དགོས་ལ།གསོལ་བ་ནི་བསླབ་པའི་སྡོམ་པ་གནང་བའི་ཕྱིར་གསོལ་བ་ལན་གསུམ་བཏབ་པ་ཡིན་ཅིང་། ལས་ནི་གསོལ་བ་དང་གཉིས་ཀྱི་ལས་མི་གཡོ་ཞིང་བཞག་པར་མི་འོས་པས་བསླབ་པའི་སྡོམ་པ་སྦྱིན་ནོ༔ མཇུག་དུས་བསྔོ་བ་དང་། ཆོས་དྲུག་དང་རྗེས་མཐུན་གྱི་ཆོས་དྲུག་གི་བསླབ་པ་སྦྱིན་ནོ། །བཞི་པ་ནི། མངོན་འགྱུར་བཅུ་དགེ་སློང་དང་ཕལ་ཆེར་འདྲ་ལ་དགེ་འདུན་པ་མ་གཉིས་ཀ་འཚོགས་དགོས་སོ། །མཁན་མོར་འོས་པ་དགེ་སློབ་མའི་སྐབས་དང་འདྲ། སློབ་དཔོན་མ་ཚངས་སྤྱོད་ཉེར་གནས་ཀྱི་ལས་བྱེད་པའི་སློབ་དཔོན་མ་དང་གསང་སྟེ་སྟོན་མ་གཉིས་ཏེ།དགེ་སློང་མའི་སྡོམ་ལྡན་ཁ་སྐོང་བར་འོས་པ་དགེ་སློང་མའི་དགེ་འདུན་གྱི་དབུས་སུ་

༄༅། །ལས་ཆོག་བརྗོད་སྦྱོར་ནུས་པ་དང་། གསངས་སྟོན་མ་འགྲོ་བ་མིན་པ་བཞི་དང་བྲལ་ཞིང་ལྐོག་ཏུ་བར་ཆད་དྲིས་ནས་ནང་དུ་འོང་བར་ཞུ་བ་ལ་མཁས་པའོ། །ལས་སློབ་ནི་གཉིས་ཀའི་དགེ་འདུན་གྱི་དབུས་སུ་ལས་ཆོག་བརྗོད་སྦྱོད་ནུས་པའོ། །ཡོ་བྱད་ལ་ཤིང་ང་དབྱུང་ཆད་དང་རྫུལ་གཟན་གཉིས་གོས་ལ་བསྣན་ཅིང་། ལུས་རྟེན་ཁྱིམ་སོ་བཟུང་བ་ལོ་བཅུ་གཉིས་ལོན་པའམ་གཞོན་ནུ་མ་ཉི་ཤུ་ལོན་པ། ཚོགས་སྡུ་མ་གསུམ་བླངས་ཤིང་ཆགས་པ་དང་ལྡན་ལ་ཚོགས་སུ་མ་ལོངས་པ། །དག་པ་ལ་གསངས་སྟོན་མོས་ལྐོག་ཏུ་དྲིས་ནས་དགེ་འདུན་ལ་དག་པར་བརྗོད་སྨྲད། ཚངས་སྤྱོད་ཉེར་གནས་ཀྱི་ལས་བྱེད་མོས་དགེ་འདུན་མའི་དབུས་སུ་དྲིས། ལས་བྱེད་པས་གཉིས་ཀའི་དབུས་སུ་དྲིས་ནས་དག་པར་རྟོགས་པའོ། །མཇུག་ཏུ་ཐུན་མོང་མིན་པའི་ཕམ་པ་བཞི་བསྟན། གནས་ཤིང་དྲུང་དོར། ལྕི་བའི་ཆོས་བརྒྱད་བརྗོད། གཞན་དགེ་སློང་དང་འདྲ། ལྔ་པ་ནི། འདིར་རབ་བྱུང་བྱེད་པའི་དབང་བཙན་དུ་བྱས་ནས་འགལ་རྐྱེན་བར་ཆད་སྔར་གྱི་རྣམས་དང་མི་ལྡན་པ། མཐུན་རྐྱེན་དགེ་བསྙེན་ཉིད་དུ་སྒྲུབ་པར་བྱེད་པའི་དགེ་སློང་མཁན་པོའི་སྟ་གོན་དུ་གནས་པ། དེ་ཉིད་བསམ་པ་ཐག་པ་ནས་འདོད་ལ། ཐོབ་པར་ཤེས་པའི་ནུས་ལྡན་ངེས་པ་ལྔ་དང་བྲལ་བའོ། །ཆོ་ག་ནི། སྐྱབས་འགྲོ་སྡོམ་བྱེད་དུ་བྱས་ནས་ཁས་ལེན་ལན་གསུམ་བྱས་པས་སྐྱེའོ། །མཇུག་ནི། །བསླབ་པ་བརྗོད་པ་ཁས་བླངས་པའི་ཚུལ་གྱིས་བྱའོ། །རབ་བྱུང་མི་བྱེད་པར་

དགེ་བསྙེན་ལ་གནས་པ་ཡིན་ན་སྡོམ་པ་སྐྱེ་བའི་བར་ཆད་དང་མི་ལྡན་པ་ལ་སྐྱབས་འགྲོ་རྫོམ་བྱེད་དུ་བྱས་ཏེ་དགེ་བསྙེན་དུ་ཁས་བླངས་ནས་སྡོམ་པ་སྐྱེ་སྟེ། མདོ་ལས། མིང་ཆེན་འདི་ལྟར་ཁྱིམ་པ་གོས་དཀར་པོ་བགོས་པ་སྐྱེས་པ་ཕོའི་དབང་པོ་དང་ལྡན་པ་ཞིག་སངས་རྒྱས་དང་ཆོས་དང་དགེ་འདུན་ལ་སྐྱབས་སུ་འགྲོ་ཞིང༌། བདག་དགེ་བསྙེན་དུ་བཟུང་དུ་གསོལ་ཞེས་ཚིག་ཏུ་སྨྲ་ན། འདི་ཙམ་གྱིས་དགེ་བསྙེན་དུ་འགྱུར་རོ་ཞེས་གསུངས་སོ། །འོ་ན་སྐྱབས་འགྲོ་ཁོ་ནས་དགེ་བསྙེན་དུ་འགྱུར་བར་འདོད་དམ་ཞེ་ན་ཉི་འོག་པ་རྣམས་འགྱུར་བར་འདོད་ལ། ཁ་ཆེ་བ་རྣམས་དགེ་བསྙེན་གྱི་སྡོམ་པ་མེད་པར་དགེ་བསྙེན་དུ་མི་འགྱུར་རོ་ཟེར་རོ། །འོ་ན་མདོའི་དོན་ཅི་ལྟ་བུ་ཞེ་ན། སྐྱོན་མེད་དེ། སྐྱབས་འགྲོ་བྱས་ནས་དགེ་བསྙེན་དུ་ཁས་བླངས་པས་སྡོམ་པ་ཐོབ་ཀྱང་ཕྱིས་བསླབ་པ་བརྗོད་པས་ཁས་ལེན་པའི་ཚུལ་གྱིས་བྱེད་པ་ཡིན་ཏེ། གསོལ་བཞིའི་ལས་ཀྱིས་དགེ་སློང་དུ་གྱུར་ཀྱང་གདམས་ངག་བརྗོད་པའམ་དགེ་ཚུལ་དུ་ཁས་བླངས་པས་སྡོམ་པ་ཐོབ་ཀྱང་བསླབ་པ་བརྗོད་པ་བཞིན་ནོ། །ཇི་སྐད་དུ། དགེ་བསྙེན་ཉིད་དུ་ཁས་བླངས་པ། །སྡོམ་པ་བསྟན་པ་དགེ་སློང་བཞིན། །ཅེས་སོ། །འོ་ན་དགེ་བསྙེན་གྱི་སྡོམ་པ་དང་ལྡན་ན་བསླབ་པའི་གཞི་སྣ་གཅིག་སྤྱོད་པ་དང༌། གཉིས་བསྲུང་བ་ཕྱོགས་གཅིག་སྤྱོད་པ་དང༌། །གསུམ་བསྲུང་བ་ཕལ་ཆེར་སྤྱོད་པ་དང༌། ལྔ་ཆར་བསྲུང་བ་ཡོངས་སུ་རྫོགས་པར་སྤྱོད་པ་ཞེས་པའི་ཁྱད་པར་ཅི་ཡིན་ཞེ་ན། དེ་

༄༅། །ལ་བྱེ་སྨྲས། སྡོམ་པ་ཐམས་ཅད་ཐོབ་ཀྱང་གང་བསྲུང་བ་དེ་ལྡན་པ་ཡིན་ཅིང་མི་བསྲུང་བ་དེ་འཆལ་པ་ཡིན་ཟེར་རོ། །མདོར་དུ། གལ་ཏེ་ཐམས་ཅད་བསྡམས་ཡིན་ན། །སྣ་གཅིག་སྐྱོད་སོགས་ཅི་ལྟ་བུ། །དེ་བསྲུང་བ་ལ་བསྲུང་ཞེས་གྲགས། །ཞེས་སོ། དབྱིག་གཉེན་གྱིས། དེ་ནི་མདོའི་དོན་ལས་འདས་པ་ཡིན་ཏེ། ཚུལ་ཁྲིམས་ཉམས་ན་སྣ་གཅིག་སྐྱོད་པ་ལ་སོགས་ཞུ་བ་ཉིད་ཀྱང་མི་འཐད་ན་ལན་ལྟ་ཅི་སྨོས། དེས་ན་དགེ་བསྙེན་གྱི་སྡོམ་པའི་ཚད་མི་ཤེས་པར་བསླབ་པའི་གཞི་དེ་ཙམ་ཞིག་བཟོད་པ་ལ་ཇི་ཙམ་གྱིས་ན་སྣ་གཅིག་སྐྱོད་པ་ལགས་ཞེས་སོགས་ཀྱི་ཞུ་བ་འཐད་དོ། །དེས་ན་སྣ་གཅིག་སོགས་བླངས་ནས་གང་བླངས་པ་དེ་བསྲུང་བ་སྣ་གཅིག་སྐྱོད་པ་སོགས་སུ་བཞག་གོ །གལ་ཏེ་སྡོམ་པ་མེད་པའམ་མ་ཚང་བའམ་དགེ་བསྙེན་དུ་འགྱུར་ན་དགེ་སློང་དང་དགེ་སྦྱོང་དག་ཀྱང་ འགྱུར་བར་མཚུངས་སོ་ཞེ་ན། ཇི་ལྟར་ན་དགེ་བསྙེན་གྱི་སྡོམ་པ་ལ་སོགས་པ་དེ་དག་གི་ཡན་ལག་ངེས་པ་ཡིན། སྟོན་པས་བཏགས་པའི་དབང་གི་བཞག་གོ་ཞེ་ན། འོ་ན་དགེ་བསྙེན་ཉིད་ལ་སོགས་པའང་སྟོན་པས་བཏགས་པའི་དབང་གིས་སོ་སོར་ངེས་པར་འདོད་པར་གྱིས་ཤིག །དགེ་བསྙེན་ནི་སྡོམ་པ་མེད་པར་ཡང་སྐྱབས་གསུམ་འཛིན་པའི་དགེ་བསྙེན་ཞེས་བཏགས་ཀྱི་དགེ་སློང་དང་དགེ་སྦྱོང་ནི་དེ་ལྟར་མ་ཡིན་ནོ། །ཁ་ཆེ་བ་རྣམས་ནི་དེ་མི་འདོད་དོ། །དགེ་བསྙེན་ལ་མི་ཚངས་སྤྱོད་མི་སྤོང་ལ་ལོག་གཡེམ་སྤོང་བ་ནི་

ལོག་གཡེམ་དེ་གཞན་གྱི་ཆུང་མ་སྲུན་འཕྲིན་པ་ཡིན་པ་དང་། གཞན་གྱིས་སྨད་པའི་རྒྱུ་ཡིན་པའི་ཕྱིར་དང་། ངན་སོང་གི་རྒྱུ་ཡིན་པའི་ཕྱིར་དང་། འཇིག་རྟེན་ན་ཤིན་ཏུ་སྨད་པའི་ཕྱིར་མི་ཚངས་སྤྱོད་ནི་དེ་ལྟ་བུ་མ་ཡིན་པའི་ཕྱིར་དང་། ཁྱིམ་པས་ལོག་གཡེམ་བསྡོམ་སླའི། མི་ཚངས་སྤྱོད་དཀའ་བས་མི་སྤྲོ་བར་འགྱུར་བ་དང་། འཕགས་པ་རྣམས་ཚེ་རབས་གཞན་དུ་མི་སྤྱོད་པའི་ཕྱིར་ལོག་གཡེམ་མི་བྱེད་པའི་སྡོམ་པ་ཐོབ་ཀྱི། མི་ཚངས་སྤྱོད་ནི་མ་ཡིན་པས་སློབ་པ་ཚེ་རབས་གཞན་དུ་གྱུར་པ་དགེ་བསྙེན་གྱི་སྡོམ་པ་ལ་གནས་པ་མ་ཡིན་པར་འགྱུར་དུ་འོང་བས་དགེ་བསྙེན་ལ་ཡང་དེ་ཁོ་ན་ལས་བཟློག་པ་སྡོམ་པར་བཞག་གོ །དགེ་བསྙེན་ཡིན་བཞིན་དུ་ཕྱིས་ཆུང་མ་ལེན་པར་བྱེད་ན་དེ་དག་གིས་དེ་ལས་སྡོམ་པ་ཐོབ་བམ་ཞེ་ན། ཉི་ཚེ་བའི་སྡོམ་པར་འགྱུར་དུ་འོང་བས་དེ་ལས་ཀྱང་ཐོབ་བོ། །དེ་དག་གི་སྡོམ་པ་ནི་བདག་ལོག་གཡེམ་སྤོང་ངོ་ཞེས་ཁས་ལེན་པ་བཞིན་སྡོམ་པ་ཐོབ་ཀྱི། རྒྱུད་འདི་ལ་མི་ཚངས་སྤྱོད་མི་བྱའོ་ཞེས་ཁས་མི་ལེན་པ་དེ་ལས་ཀྱང་ལོག་གཡེམ་གྱི་ཡན་ལག་ཁོ་ནའི་སྡོམ་པ་ཐོབ་ཀྱི་མི་ཚངས་སྤྱོད་ནི་མ་ཡིན་པས་དེ་ལས་སྡོམ་པ་ཉམས་པ་མ་ཡིན་ནོ། །རྫུན་སྤོང་བ་བསླབ་པའི་ཡན་ལག་ཏུ་བཞག་གི་ཕྲ་མ་ལ་སོགས་མ་བཞག་པ་ནི། །ཇི་སྐད་དུ། རྫུན་སྨྲ་ཤིན་ཏུ་སྨད་ཕྱིར་དང་། །སླུ་ཕྱིར་མི་བྱེད་ཐོབ་ཕྱིར་རོ། །ཞེས་པའི་རྒྱུ་མཚན་གསུམ་གྱི་ཕྱིར་དང་། བསླབ་པ་ཐམས་ཅད་འདས་ནས་དྲི་བར་བྱ་བ་ལ་བདག་གིས་དེ་ལྟ་བུ

༄༅། །མ་བྱས་སོ་ཞེས་རྫུན་དུ་སྨྲ་བར་ཐལ་བས་དེ་དགག་པའི་ཕྱིར་རྫུན་སྨྲ་ལས་བཟློག་པར་བཤད་དོ། །བཅས་པའི་ཁ་ན་མ་ཐོ་བ་ཆང་སྤོང་བ་ནི། ཆང་གིས་སྨྱོས་ན་ཡན་ལག་གཞན་ཡང་མི་བསྲུང་བར་འགྱུར་བས་དེ་དགག་པའི་ཕྱིར་རོ། །ཆང་འཐུང་བ་བཅས་པའི་ཁ་ན་མ་ ཐོ་བར་གང་གིས་ཤེས་ཞེ་ན། རང་བཞིན་གྱི་ཁ་ན་མ་ཐོ་བའི་མཚན་ཉིད་མེད་པའི་ཕྱིར་ཏེ། རང་བཞིན་གྱི་ཁ་ན་མ་ཐོ་བ་ནི་སེམས་ཉོན་མོངས་པ་ཅན་ཁོ་ནས་སྤྱོད་པ་ཡིན་ལ། ཆང་ནི་ཇི་སྲིད་སྨྱོས་པར་མི་འགྱུར་བ་དེ་སྲིད་གཉེན་པོའི་བློ་ཁོ་ནས་བཏུང་ནུས་སོ། །སྨྱོས་པར་འགྱུར་བ་ཡིན་པར་ཤེས་ནས་འཐུང་བའི་སེམས་དེ་ཉིད་ཉོན་མོངས་པ་ཅན་ཡིན་ལ། གང་སྨྱོས་པར་མི་འགྱུར་བའི་ཚོད་རིག་ནས་འཐུང་བ་དེ་ཉིད་ཉོན་མོངས་པ་ཅན་མིན་ནོ། །ཁ་ཆེའི་འདུལ་འཛིན་རྣམས་ན་རེ། ཆང་ནི་རང་བཞིན་གྱི་ཁ་ན་མ་ཐོ་བ་ཡིན་ཏེ། ནད་པ་ལ་བཅས་པ་མཐའ་དག་གནང་ནས་ཆང་མ་གནང་བའི་ཕྱིར་དང་། འཕགས་པ་རྣམས་ཚེ་འཕོས་ནས་ཀྱང་མི་སྤྱོད་པའི་ཕྱིར་དང་། ལུས་ཀྱི་ཉེས་སྤྱོད་དུ་གསུངས་པའི་ཕྱིར་ཞེས་ཟེར་རོ། །ཆོས་མངོན་པ་པ་ན་རེ། ནད་པ་ལ་ཚོད་མ་ཟིན་པར་ཐལ་བ་སྤང་བའི་ཕྱིར་བཀག་ལ། འཕགས་པ་རྣམས་ནི་ངོ་ཚ་དང་ལྡན་པའི་ཕྱིར་དང་། དེས་དྲན་པ་ཉམས་པ་སྤང་བའི་ཕྱིར་མི་གསོལ་ཏེ་དུག་བཞིན་ནོ། །ལུས་ཀྱི་ཉེས་སྤྱོད་དུ་གསུངས་པ་ནི་བག་མེད་པའི་གནས་ཡིན་པའི་ཕྱིར་གསུངས་ཏེ། དེ་ཉིད་ཀྱི་ཕྱིར་འདི་ལ་བག་

མེད་པའི་གནས་སུ་གསུངས་ཀྱི་གཞན་ལ་མ་གསུངས་སོ། །ཧ་ཅང་ཀུན་ཏུ་བསྟེན་པས་ངན་འགྲོར་འགྲོ་བར་གསུངས་པ་ནི། དེའི་ཞར་ལས་མི་དགེ་བའི་རྒྱུན་ཡང་དང་ཡང་དུ་འབྱུང་བ་འཇུག་པས་ངན་སོང་གི་ལས་འཕེན་པའམ་འཇུག་པ་ཐོབ་པའི་ཕྱིར་དེ་ལ་དགོངས་སོ། །ཇི་སྐད་དུ། ལོག་གཡེམ་ཤིན་ཏུ་སྨད་ཕྱིར་དང་། །སླ་ཕྱིར་མི་བྱེད་ཐོབ་ཕྱིར་རོ། །སྡོམ་པ་ཇི་སྟར་ཁས་བླངས་བཞིན། །འཐོབ་ཀྱིས་རྒྱུད་ལས་མ་ཡིན་ནོ། །བསླབ་པ་ཐམས་ཅད་འདས་གྱུར་ན། །རྫུན་དུ་ཐལ་བར་འགྱུར་བའི་ཕྱིར། །བཅས་པའི་ཁ་ན་མ་ཐོ་བ། །སྨྲོས་འགྱུར་ལས་གཞན་བསྲུང་ཕྱིར་རོ། །ཞེས་སོ། །དྲུག་པ་ནི། སེམས་ཙམ་པ་ནི། བསམ་པ་མ་ཉམས་ཙམ་ལས་སྐྱེ་བར་འདོད་ལ། བྱེ་སྨྲས་ནི། གླིང་གསུམ་གྱི་སྐྱེས་པ་དང་བུད་མེད་ལ་བསྙེན་གནས་ཀྱི་སྡོམ་པ་སྐྱེའི་གཞན་ལ་མི་སྐྱེ་བས་ཀླུ་ལ་བསྙེན་གནས་ཡོད་པ་སོགས་གསུངས་པ་ནི་ལེགས་སྨྲུད་ཙམ་ལ་དགོས་པར་འདོད་དོ། །འབོགས་པ་པོ་ཡང་དགེ་སློང་མེད་རུང་གཞན་གྱིས་ཀྱང་རུང་བར་འདོད་ལ། ལུང་ལས་ཀྱང་། ཁྱིམ་བདག་མགོན་མེད་ཟས་སྦྱིན་གྱིས་བསྙེན་གནས་ཕོག་པའང་བཤད་དོ། །ལེན་པ་ན། དམའ་བར་ཙོག་ཕུར་འདུག །ཕུས་མོ་བཙུགས། ཐལ་མོ་བསྙོལ་བའམ་སྦྱར་ཏེ། ནད་པ་ཡིན་ན་སྤྱོད་ལམ་གང་བ་དེས་སོ། །གུས་པས་འབོགས་པ་པོའི་ཚིག་རྫོགས་པའི་རྗེས་སུ་བཟླས་པས་གཞན་ཁོ་ན་ལས་བླང་བར་བྱའོ། །མ་གུས་པ་དང་འབོགས་པ་པོའི་ཚིག་དང་མཉམ་པོའམ་

༄༅། །སྔར་སྨྲས་ན་སྐོམ་པ་མི་སྐྱེ་བར་འགྱུར་རོ། །རྒྱུན་ནར་མས་ནི་མཚར་མཛེས་སུ་ཏ་ཙང་བརྒྱུན་པར་མི་བྱེད་པའི་ཕྱིར་འབོགས་མི་དགོས་ལ། རྒྱུན་སོགས་མ་བརྒྱུན་པར་ནངས་པར་ཉི་མ་མ་ཤར། ཟས་མ་ཟོས་གོང་དུ་སང་ཉི་མ་མ་ཤར་བར་དུ་ཡན་ལག་ཐམས་ཅད་ཚང་བར་བླང་བར་བྱའི་ཡན་ལག་མ་ཚང་བ་དང་བདག་ཉིད་ལས་ནི་མ་ཡིན་ཏེ་གཞན་གནས་ལ་བལྟོས་པས་ན་རྐྱེན་ཡོད་ཀྱང་མི་འདའ་བའི་ཕྱིར་རོ། །དེ་ལས་གཞན་དུ་མནོས་པ་ནི་ལེགས་སྤྱད་ཙམ་དུ་འགྱུར་གྱི་བསྙེན་གནས་ཀྱི་སྡོམ་པར་མི་འགྱུར་རོ། །དེ་ལྟར་བྱས་ན་ཤན་པ་དང་བྱི་བྱེད་པའི་ཉིན་མཚན་གྱི་བསྙེན་གནས་ཀྱང་འབྲས་བུ་ཡོད་པར་འགྱུར་རོ། །གང་གིས་ཆོས་བརྒྱད་ལ་བསྙེན་གནས་ལ་རྟག་ཏུ་གནས་པར་བྱའོ། །ཞེས་ཁས་བླངས་པ་དེ་ཟས་ཟོས་ནས་ཀྱང་ནོད་པར་བྱའོ། །འདིས་དགྲ་བཅོམ་པ་དག་དང་ཉེ་བར་གནས་པར་བྱེད་པས་བསྙེན་གནས་ཏེ་དེ་དག་གི་རྗེས་སུ་སློབ་པར་བྱེད་པའི་ཕྱིར་རོ། །གཞན་དག་འདི་ཇི་སྲིད་འཚོ་བའི་སྡོམ་པ་དང་ཉེ་བར་གནས་པས་བསྙེན་གནས་སོ་ཟེར་རོ། །དགེ་རྩ་ཆུང་ངུ་རྣམས་ཀྱི་དགེ་བའི་རྩ་བ་གསོས་འདེབས་པའི་ཕྱིར་གསོ་སྦྱོང་ངོ་། །ཡན་ལག་བརྒྱད་ནོད་པ་ནི། དང་པོ་བཞི་རང་བཞིན་གྱི་ཁ་ན་མ་ཐོ་བ་སྤངས་ཏེ་ཚུལ་ཁྲིམས་ཀྱི་ཡན་ལག་གོ །ཆང་སྤོང་བ་བག་ཡོད་ཀྱི་ཡན་ལག་སྟེ་ཆང་འཐུངས་ན་ཚུལ་ཁྲིམས་ཇོགས་ཀྱང་བག་མེད་པར་ཐལ་བའི་ཕྱིར་དང་། ལྷག་མ་གསུམ་ནི་བརྟུལ་ཞུགས་ཀྱི་ཡན་ལག་སྟེ་སྐྱོ

བའི་རྗེས་སུ་མཐུན་པའི་ཕྱིར་ཏེ། ཆང་འཐུངས་ན་བྱ་བ་དང་བྱ་བ་མ་ཡིན་པའི་དྲན་པ་ཉམས་པར་འགྱུར་ལ། ཁྲི་སྟན་ཆེ་མཐོ་དང་གར་སོགས་བསྟེན་པས་དྲེགས་པར་འགྱུར་ཞིང་དྲེགས་པས་ཚུལ་འཆལ་ཐག་མི་རིང་བའི་ཕྱིར་དང་། དུས་མིན་གྱི་ཟས་སྤྱངས་ཤིང་དུས་སུ་ཟ་བས་ནི་བསྙེན་གནས་ཀྱི་དྲན་པ་དང་སྐྱོ་བའི་དྲན་པ་ཉེ་བར་གནས་པར་འགྱུར་གྱི། དེ་མེད་ན་དྲན་པ་དང་སྐྱོ་བ་གཉིས་ཀ་མེད་དོ། །འདིར་ཁ་ཅིག །དུས་མིན་གྱི་ཟས་སྤོང་བ་ཁོ་ན་བསྙེན་གནས་ཡིན་གྱི་གཞན་རྣམས་ནི་དེའི་ཡན་ལག་ཡིན་པས་གར་སོགས་ཕྲེང་སོགས་ཡན་ལག་གཉིས་སུ་བྱས་སོ་ཟེར་རོ། །དེ་ལྟར་ན་དུས་མིན་གྱི་ཟས་སྤོང་བ་བཀའ་སྩལ་ནས།ཡན་ལག་བརྒྱད་པ་འདིས་བདག་འཕགས་པ་དགྲ་བཅོམ་པ་དེ་དག་གི་བསླབ་པ་ལ་རྗེས་སུ་སློབ་བོ། །རྗེས་སུ་བསྒྲུབ་བོ། །རྗེས་སུ་བགྱིད་དོ་ཞེས་ཚིག་མི་ཉུང་བར་འགྱུར་རོ། །འོན་ཡན་ལག་བརྒྱད་པོ་འདི་གང་གི་ཡིན་པའི་བསྙེན་གནས་གཞན་དེ་གང་ཞིག་ཡིན། བྱེ་བྲག་ཏུ་སྨྲ་བ་ན་རེ། འདུས་པའི་ཡན་ལག་རྣམས་ཡན་ལག་ཡིན་ལ། ཤིང་རྟའི་ཡན་ལག་དང་དཔུང་གི་ཚོགས་ཡན་ལག་བཞི་པའམ་ཕྱི་མ་ཡན་ལག་པ་ལྟ་བ་ཇི་ལྟ་བར་བསྙེན་གནས་ཡན་ལག་བརྒྱད་པའང་དེ་དང་འདྲ་སྙེ༔ དུས་མིན་གྱིས་ཟས་སྤོང་བ་ནི་བསྙེན་གནས་ཀྱང་ཡིན་ལ་བསྙེན་གནས་ཀྱི་ཡན་ལག་ཀྱང་ཡིན་ནོ་ཞེས་ཟེར་རོ། །འདི་དགེ་བསྙེན་རྣམས་ཀྱི་གསོ་སྦྱོང་ཡིན་པས་དགེ་བསྙེན་ཁོ་ན་ལ་ཡོད་ཀྱི་གཞན་ལ་མེད་དམ་ཞེ་ན་མིན་ཏེ།

༄༅། །གཞན་གྱིས་ཀྱང་སྐྱབས་འགྲོ་སྔོན་དུ་འགྲོ་བས་ནོད་ན་སྐྱེ་ཡི་སྐྱབས་སུ་མ་སོང་བ་ལ་བསྙེན་གནས་མི་སྐྱེ། ལེན་པོ་དང་འབོགས་པོས་སྐྱབས་སུ་འགྲོ་བར་མ་ཤེས་ཀྱང་ལོག་གཟུགས་ཀྱི་བསམ་པ་མེད་ན་སྐྱེ་ལ་ཡོད་ན་མི་སྐྱེའོ། །དེས་ན་བསྙེན་གནས་ཡན་ལག་བརྒྱད་པ་འདི་རྟག་ཏུ་བསྲུང་བ་ནི་གོ་མིའོ་ཞེས་པཎྜིཏ་བུདྡྷ་ཤྲཱིས་བཤད་དོ། །ཇི་སྐད་དུ། སོ་སོར་ཐར་ཞེས་པ། གཞན་གྱི་རྣམ་རིག་བྱེད་སོགས་ཀྱིས། །ཇི་སྲིད་འཚོ་དང་ཉིན་ཞག་ཏུ༑ ༑སྡོམ་པ་ཡང་དག་བླང་བར་བྱ། །ཉིན་ཞག་པ་ཡི་སྡོམ་མིན་མེད། །དེ་དེ་ལྟར་ནོད་མེད་ཅེས་གྲགས། །དམའ་བར་འདུག་སྨྲས་བཟླས་པ་ཡིས། །མི་བརྒྱན་ནམ་ནི་ལངས་བར་དུ། །བསྙེན་གནས་ཡན་ལག་ཚངས་བར་ནི༑ ༑ནངས་པར་གཞན་ལ་ནོད་པར་བྱ། །ཚུལ་ཁྲིམས་ཡན་ལག་བག་ཡོད་པའི། །ཡན་ལག་བརྟུལ་ཞུགས་ཡན་ལག་སྟེ། །བཞི་གཅིག་དེ་བཞིན་གསུམ་རིམ་བཞིན། །དེ་ཡིས་དྲན་ཉམས་དྲེགས་པར་འགྱུར། །གཞན་ལའང་བསྙེན་གནས་ཡོད་མོད་ཀྱི། །སྐྱབས་སུ་མ་སོང་བ་ལ་མེད། །ཅེས་སོ། །བདུན་པ་ནི།. དེ་ལྟར་སོ་སོར་ཐར་པའི་སྡོམ་པ་ནི་དགེ་བའི་ལས་ཀྱི་ལམ་གྱི་ལྟ་བའི་སྒྱུར་བ་དང་། དངོས་དང་། རྗེས་གསུམ་ག་ལས་ཐོབ་ཅིང་། སེམས་ཅན་དང་སེམས་ཅན་མིན་པར་སྟོན་པ་གཉིས་ཀ་དང་། རང་བཞིན་དང་བཅས་པའི་ཁ་ན་མ་ཐོ་བ་གཉིས་ཀ་ལས་ཐོབ་པོ། །སེམས་ཅན་གྱི་རྟེན་ལས་འཇུག་པའི་ཕྱིར་ད་ལྟར་གྱི་ཕུང་ཁམས་སྐྱེ་མཆེད་ཁོ་ན་ལས་ཐོབ་ཀྱི་

འདས་མ་འོངས་ལས་མ་ཡིན་ཏེ་སེམས་ཅན་དུ་མི་བགྲང་བའི་ཕྱིར་རོ། །བསམ་གཏན་དང་ཟག་མེད་ཀྱི་སྡོམ་པ་ཡིན་ན་ལས་ཀྱི་ལམ་དངོས་ཁོ་ན་ལས་འཐོབ་ཀྱི་སྦྱོར་བ་དང་མཇུག་ལས་ཀྱང་མ་ཡིན་ན། བཅས་པའི་ཁ་ན་མ་ཐོ་བ་ལས་ལྟ་ཅི་སྨོས་ཏེ། མཉམ་བཞག་ལས་ཐོབ་པའི་ཕྱིར་ན་བསམ་གཏན་དང་ཟག་མེད་ཀྱི་སྡོམ་པ་ནི་དུས་ཐམས་ཅད་ཀྱི་ཕུང་ཁམས་སྐྱེ་མཆེད་ལས་ཐོབ་པས་ན་འདས་མ་འོངས་ལས་ཀྱང་འཐོབ་སྟེ་དེ་གཉིས་ལ་ཐོབ་པ་དུས་གསུམ་ག་སྲིད་པའི་ཕྱིར། དེས་ན་གང་ལས་སོ་སོར་ཐར་པའི་སྡོམ་པ་ཐོབ་ལ། བསམ་གཏན་དང་ཟག་མེད་ཀྱི་སྡོམ་པའང་འཐོབ་བམ་ཞེ་ན་མུ་བཞི་སྟེ། མུ་དང་པོ་སོ་ཐར་ཐོབ་ལ་གཞན་གཉིས་མ་ཐོབ་པ་ནི་ད་ལྟར་བྱུང་བའི་སྦྱོར་བ་དང་མཇུག་དང་བཅས་པའི་ཁ་ན་མ་ཐོ་བ་སྤང་བས་ལས་སོ། །གཉིས་པ་གཞན་གཉིས་ཐོབ་ལ་སོ་ཐར་གྱི་སྡོམ་པ་མ་ཐོབ་པ་ནི་འདས་མ་འོངས་ཀྱི་ལས་ཀྱི་ལམ་དངོས་ལས་འཐོབ་ཀྱི། ལས་ལམ་གྱི་སྦྱོར་མཇུག་ལས་མི་འཐོབ་སྟེ་མཉམ་བཞག་ལས་ཐོབ་པའི་སྡོམ་པ་ཡིན་པའི་ཕྱིར། གསུམ་པ་སོ་ཐར་གྱི་སྡོམ་པ་དང་སྡོམ་པ་གཞན་གཉིས་ཀ་ཐོབ་པ་ནི་ད་ལྟར་བྱུང་བའི་ལས་ཀྱི་ལམ་དངོས་ལས་ཐོབ་སྟེ། སྡོམ་པ་གསུམ་ཀ་ལས་ལམ་དངོས་གཞི་ལས་འཐོབ་དགོས་པའི་ཕྱིར། བཞི་པ་ནི། འདས་མ་འོངས་ཀྱི་སྦྱོར་བ་དང་མཇུག་ལས་མི་འཐོབ་སྟེ་སྡོམ་པ་གསུམ་ཀ་དེ་གཉིས་ལས་ཐོབ་པ་མེད་པའི་ཕྱིར། །སྡོམ་པ་ཐོབ་པའི་ཚེ་ན་ད་ལྟར་གྱི་ལས་ཀྱི་ལམ་རྣམས་མེད་པས

༄༅། །ད་ལྟར་གྱི་གཞི་ཅན་ལས་ཞེས་བརྗོད་པར་བྱའོ། །མ་འོངས་པ་རྣམས་ཁོ་ན་ལས་སྡོམ་པར་རུང་གི་འདས་པ་དང་ད་ལྟར་གྱི་ལས་ལ་མིན་ནོ། །སྡོམ་པ་ནི་སེམས་ཅན་ཐམས་ཅད་ལས་འཐོབ་པ་ཡིན་གྱི་འགའ་ཞིག་ལས་མ་ཡིན་ནོ། །དགེ་སློང་གི་སྡོམ་པ་ནི་ཡན་ལག་ཐམས་ཅད་ལས་ཐོབ་བོ། །དེ་ལས་གཞན་པའི་སྡོམ་པ་ནི་ཡན་ལག་བཞི་ལས་ཐོབ་བོ། །དེས་ན་དགེ་སློང་གི་སྡོམ་པ་ནི་རྫས་བདུན་ཡིན་ལ་གཞན་རྣམས་ནི་སྤོང་བ་བཞིའི་བདག་ཉིད་ཡིན་པས་སྡོམ་པའི་རྫས་ཀྱི་གྲངས་ཉིས་བརྒྱ་ལྔ་བཅུ་དང་། སྤང་བྱ་དང་གྲངས་མཉམ་པ་དང་། སྤང་གཉེན་གཉིས་ཀ་མཐའ་མེད་པར་འདོད་པ་ནི་ནོར་བའོ། །སྡོམ་པའི་ཡན་ལག་ནི་ལས་ཀྱི་ལམ་རྣམས་ཡིན་ནོ༔ ༔སྡོམ་པའི་ཀུན་སློང་གི་རྒྱུ་ནི་གཉིས་ཏེ། དགེ་རྩ་གསུམ་རྒྱུར་འདོད་པའི་ལུགས་ཀྱི་སྡོམ་པ་ཐམས་ཅད་རྒྱུ་དེ་གསུམ་ག་ལས་འཐོབ་བོ། །གཉིས་པ་ཀུན་སློང་གི་སེམས་ཆུང་འབྲིང་ཆེན་པོ་དག་གི་སེམས་ཀྱིས་བླངས་པའི་དབང་གིས་སྡོམ་པ་ཆུང་འབྲིང་ཆེན་པོར་འགྱུར་ཏེ། དེས་ན་དགྲ་བཅོམ་པ་ལའང་སོ་སོར་ཐར་པའི་སྡོམ་པ་ཆུང་ངུ་ཡོད་ལ། སོ་སོ་སྐྱེ་བོ་ལ་ཡང་སོ་ཐར་གྱི་སྡོམ་པ་ཆེན་པོ་ཡོད་དེ། ཇི་སྐད་དུ། ཆུང་ངུ་ལ་སོགས་ཡིད་ཇི་བཞིན། །ཅེས་སོ། །དེའི་ལུགས་ལ་རྒྱུ་ཐམས་ཅད་ལས་ཐོབ་པ་ཡིན་མིན་ལ་མུ་བཞི་སྟེ། སེམས་ཅན་ཐམས་ཅད་ལས་བསྡམས་ལ་ཡན་ལག་ཐམས་ཅད་དང་རྒྱུ་ཐམས་ཅད་ལས་མ་ཡིན་པའང་ཡོད་དེ།སེམས་ཆུང་ངུའམ་འབྲིང་

གིས་དགེ་བསྙེན་དང་བསྙེན་གནས་དང་དགེ་ཚུལ་གྱི་སྡོམ་པ་བླངས་པའོ། །སེམས་ཅན་ཐམས་ཅད་དང་ཡན་ལག་ཐམས་ཅད་ཀྱིས་བསྡམས་ལ་རྒྱུ་ཐམས་ཅད་ཀྱིས་མ་ཡིན་པའང་ཡོད་དེ། སེམས་ཆུང་ངུའམ་འབྲིང་ངམ་ཆེན་པོས་དགེ་སློང་གི་སྡོམ་པ་བླངས་པའོ། །སེམས་ཅན་ཐམས་ཅད་དང་ཡན་ལག་ཐམས་ཅད་དང་རྒྱུ་ཐམས་ཅད་ཀྱིས་བསྡམས་པའང་ཡོད་དེ། མ་ཆགས་པ་སོགས་གསུམ་གྱིས་སྡོམ་པ་གསུམ་ཡང་དག་པར་ལེན་པའོ། །སེམས་ཅན་ཐམས་ཅད་དང་རྒྱུ་ཐམས་ཅད་ཀྱིས་བསྡམས་ལ་ཡན་ལག་ཐམས་ཅད་ཀྱིས་མ་ཡིན་པའང་ཡོད་དེ། སེམས་ཆེན་པོས་དགེ་བསྙེན་དང་བསྙེན་གནས་དང་གསོ་སྦྱོང་དང་དགེ་སློང་མའི་སྡོམ་པ་བླངས་པའོ། །སེམས་ཅན་ཐམས་ཅད་ལས་མ་བསྡམས་པ་དེ་ལྟ་བུའི་སྡོམ་པ་ནི་མེད་དེ། སེམས་ཅན་ཐམས་ཅད་ཀྱི་རྗེས་སུ་སོང་བའི་སེམས་བདེ་བ་ལ་གནས་པས་སྡོམ་པ་འཐོབ་ཀྱི། གཞན་དུ་མིན་ཏེ་སྡིག་པའི་བསམ་པ་དང་མ་བྲལ་བའི་ཕྱིར། འོ་ན་གསོད་སོགས་བྱ་བར་མི་ནུས་པའི་ལྷ་སོགས་ལས་སྡོམ་པ་ཅི་ལྟར་ཐོབ་ཅེ་ན། སེམས་ཅན་ཐམས་ཅད་ཀྱི་སྲོག་ལ་མི་གནོད་པའི་བསམ་པས་ཁས་བླངས་པའི་ཕྱིར། འདི་ལ་བྱེ་སྨྲ་ན་རེ། གལ་ཏེ་ནུས་པ་ཉིད་ཁོ་ན་ལས་སྡོམ་པ་ཐོབ་ན། སེམས་ཅན་ནུས་པ་དང་མ་ནུས་པ་རྣམས་ཕན་ཚུན་འཕོ་བས་སྡོམ་པ་འཕེལ་བ་དང་འགྲིབ་པར་འགྱུར་ཏེ། དེ་ལྟར་ན་སྡོམ་པ་ཐོབ་པ་དང་གཏོང་བའི་རྒྱུ་མེད་པར་སྡོམ་པ་ཐོབ་པ་དང་གཏོང་བར་འགྱུར་རོ་ཞེས་ཟེར་

༄༅། །རོ༔ ༔སློབ་དཔོན་དབྱིག་གཉེན་ན་རེ། དེ་ནི་མི་འགྱུར་ཏེ། སྔོན་མེད་པའི་རྩྭ་ལ་སོགས་པ་སྐྱེས་པའམ་བསྐམས་ཀྱང་སྡོམ་པ་འཕེལ་འགྲིབ་ཏུ་མི་འགྱུར་བ་བཞིན་ནུས་མི་ནུས་འཕོས་ཟིན་ཀྱང་སྡོམ་པ་མི་འགྱུར་རོ༔ ༔དེ་ལ་བྱེ་སྨྲ་ན་རེ། དེ་ལྟར་ཡང་འགྱུར་ཏེ། སེམས་ཅན་རྣམས་ནི་སྔོན་ཡང་ཡོད། ཕྱིས་ཀྱང་ཡོད་ལ། རྩྭ་སོགས་ནི་མེད་པའི་ཕྱིར་མི་མཚུངས་སོ་ཞེས་ན་ཅིས་མི་མཚུངས་ཏེ། གང་གི་ཚེ་སེམས་ཅན་སྔོན་ཡོད་པ་ཕྱིས་མྱ་ངན་ལས་འདས་ནས་མེད་པར་གྱུར་པ་ན་སྡོམ་པ་འགྲིབ་པར་འགྱུར་བའི་ཕྱིར་རོ། །དེས་ན་སྔོན་གྱི་སེམས་ཅན་སངས་རྒྱས་སུ་གྱུར་ནས་མྱ་ངན་ལས་འདས་པ་རྣམས་ལས་སངས་རྒྱས་ཕྱི་མ་རྣམས་ཀྱིས་སོ་ཐར་སྡོམ་པ་མ་ཐོབ་པའི་ཕྱིར། ཚུལ་ཁྲིམས་ཉུང་ངུ་སྙམ་ན་ཐམས་ཅད་ཀྱིས་སེམས་ཅན་ཐམས་ཅད་ལས་ཐོབ་པའི་ཕྱིར་དེ་དག་ཀྱང་ཡོད་ན་དེ་རྣམས་ཀྱང་ཐོབ་པར་འགྱུར་རོ། །དེ་ཡང་ཇི་སྐད་དུ། འདོད་གཏོགས་ཐམས་ཅད་གཉིས་ཀ་དང་། །ད་ལྟར་དག་ལས་འཐོབ་པར་འགྱུར། །བསམ་གཏན་ཟག་མེད་སྡོམ་པ་ནི། །དངོས་དང་དུས་ནི་ཐམས་ཅད་ལས། །སྡོམ་པ་སེམས་ཅན་ཐམས་ཅད་ལས། །ཡན་ལག་རྒྱུ་ལ་དབྱེ་བ་ཡོད། །ཅེས་སོ། །དྲུག་པ་ནི། ཇི་སྐད་དུ། བསླབ་པ་ཕུལ་དང་ཤི་འཕོས་དང་། །མཚན་གཉིས་དག་ནི་བྱུང་བ་དང་། །རྩ་བ་ཆད་དང་མཚན་འདས་ལས། །སོ་སོར་ཐར་པའི་འདུལ་བ་གཏོང་། །ཁ་ཅིག་ལྟུང་བར་གྱུར་ལས་སྨྲ། །གཞན་དག་དམ་ཆོས་ནུབ་པ་ལས། །ཁ་ཆེ་

རྣམས་ནི་བྱུང་བ་ལ། །བྱ་ལོན་ནོར་བཞིན་གཉིས་སུ་འདོད། །ཅེས་བཤད་དེ། སོ་སོར་ཐར་པའི་སྡོམ་པ་གཏོང་བའི་རྒྱུ་བསླབ་པ་ཕུལ་བ་དང་། ཤི་བ་དང་། མཚན་གཉིས་གཅིག་ཅར་བྱུང་བ་སྐྱེ་འདིས་མཚན་ལན་གསུམ་དུ་གྱུར་པ་དང་། མཚན་ཉམས་པའང་བསྡུའོ། །ལོག་ལྟས་དགེ་རྩ་ཆད་པ་རྣམས་ལ་གཏོང་སྐྱེ་ཡང་དག་པར་བླངས་པ་དང་འགལ་བའི་རིག་བྱེད་ནི། སྐྱེས་རྟེན་པོར་རྟེན་ཉམས་གཞི་ཆད་པའི་ཕྱིར་རོ། །བསྙེན་གནས་ནི་དེའི་མཚན་མོ་འདས་པས་གཏོང་སྟེ་དེ་སྲིད་དུ་བླངས་པའི་དུས་ལས་འདས་པའི་ཕྱིར་རོ། །མདོ་སྡེ་པ་རྣམས་ནི་ཕམ་པ་གསོར་མི་རུང་བྱུང་བས་གཏོང་བར་འདོད་དོ། །གོས་དམར་བའི་སྡེ་པ་རྣམས་དམ་ཆོས་ནུབ་ན་བསླབ་པའི་མཚམས་ཐམས་ཅད་དང་དགེ་འདུན་གྱི་ལས་ཀྱི་མཐའ་རྣམས་མེད་པར་འགྱུར་བའི་ཕྱིར་གཏོང་ཞེས་ཟེར་རོ། །ཁ་ཆེ་བ་རྣམས་ནི་རྩ་བའི་ལྟུང་བ་བྱུང་བའི་ཡང་སྡོམ་པ་གཏོང་བ་མེད་དེ། དེའི་ལུང་། དགེ་སློང་ཚུལ་ཁྲིམས་འཆལ་བ་ཞིག གིས་དགེ་སློང་མ་ལ་རྗེས་སུ་སྟོན་ན་ལྟུང་བྱེད་དོ་ཞེས་གསུངས་ལ། ཚུལ་ཁྲིམས་འཆལ་བ་ནི་ཕས་ཕམ་བྱུང་བ་ལ་བཞེད་ཀྱི། ཕས་ཕམ་མ་བྱུང་བ་ལ་མིན་ཏེ་རང་བཞིན་དུ་གནས་པའི་ཚུལ་ཁྲིམས་དང་ལྡན་པ་འབྱུང་བའི་ཕྱིར་རོ། །རིགས་པའང་ཡོད་དེ། ཕྱོགས་གཅིག་ཉམས་པས་སྡོམ་པ་མཐའ་དག་གཏོང་བ་མི་རིགས་ལ། ལྷག་མ་ལ་སོགས་པའི་ལྟུང་བ་གཞན་བྱུང་བ་ཡང་ཚུལ་ཁྲིམས་འཆལ་བར་མི་འགྱུར་རོ། །དེས་ན་འདི་ཚུལ

༄༅། །ཁྲིམས་དང་ཚུལ་ཁྲིམས་འཆལ་པ་གཉིས་ཀ་དང་ལྡན་པ་སྟེ་དཔེར་ན་མི་འགའ་ཞིག་ལ་ནོར་ཡང་ཡོད། བུ་ལོན་ཡང་ཡོད་པ་བཞིན་ནོ། །ལྟུང་བ་བཤགས་ན་ཚུལ་ཁྲིམས་དང་ལྡན་པ་ཡིན་གྱི་ཚུལ་ཁྲིམས་འཆལ་བ་ནི་མ་ཡིན་ནོ། །དཔེར་ན་བུ་ལོན་ཕྱིར་ན་ནོར་དང་ལྡན་པ་བཞིན་ནོ། །འོན་དེ་དགེ་སློང་དུ་མི་རུང་། དགེ་སྦྱོང་དུ་མི་རུང་ཤཱཀྱའི་སྲས་བགྱིར་མི་རུང་། དགེ་སློང་གི་དངོས་པོ་ཉམས་པ་བཅོམ་པ་ཕམ་པར་གྱུར་ཏེ། དེའི་དགེ་སྦྱོང་གི་ཚུལ་ཕྱིར་བླང་དུ་མེད་པར་འགྱུར་ཞེས་གསུངས་པ་ཅི་ཡིན་ཅེ་ན། དེ་ནི་དོན་དམ་པའི་དགེ་སློང་ཉིད་ལ་དགོངས་ནས་གསུངས་པ་ཡིན་ཏེ་ལྟུང་བ་བྱུང་ན་བདེན་པ་མཐོང་བའི་སྐལ་བ་མེད་པའི་ཕྱིར་རོ་ཞེས་ཟེར་ཏོ། །དེ་ལ་མདོ་སྡེ་པ་ན་རེ། འདི་ནི་ངེས་པའི་དོན་གང་ཡིན་པ་གཞན་དུ་འདྲེན་པ་ཡིན་ཏེ་ཉོན་མོངས་པ་མང་བ་རྣམས་ལ་འཆལ་བའི་ཚུལ་ཁྲིམས་སུ་བྱ་བའི་རྐྱེན་བྱེད་པ་ཡིན་ནོ། །དེའི་ཕྱིར་དགེ་སློང་ནི་རྣམ་པ་བཞི་སྟེ། མིང་གི་དགེ་སློང་དང་། ཁས་འཆེ་བའི་དགེ་སློང་དང་། སློང་བས་ན་དགེ་སློང་དང་། ཉོན་མོངས་པ་བཅོམ་པས་ན་དགེ་སློང་ངོ་། །དོན་འདི་ལ་གསོལ་བ་དང་བཞིའི་ལས་ཀྱིས་བསྙེན་པར་རྫོགས་པའི་དགེ་སློང་ཡིན་ནོ། །ཞེས་གསུངས་ཏེ། དེ་སྟོན་དོན་དམ་པའི་དགེ་སློང་དུ་གྱུར་པ་གང་གིས་ན་ཕྱིས་དགེ་སློང་མ་ཡིན་པར་གྱུར་པ་ནི་མ་ཡིན་ནོ། །ཕྱོགས་གཅིག་ཉམས་པས་མཐའ་དག་ཉམས་པར་སྟོན་པས་ཤིང་ཏ་ལའི་མགོ་བཅད་ན་སྔོན་པོར་འགྱུར

དུ་མི་རུང་ལ། འཕེལ་ཞིང་ཡངས་པ་དང་རྒྱས་པར་མི་འགྱུར་རོ་ཞེས་ཚ་བར་གྱུར་པའི་ཕྱོགས་གཅིག་ཆད་པས་སྡོམ་པ་ལྷག་མ་འཕེལ་བར་མི་འགྱུར་བ་ཞེས་བྱ་བ་ཡིན་ཏེ། དེ་ཡང་དགེ་སློང་གི་དངོས་པོའི་མཚམས་འཇིག་པར་བྱེད་པའི་ཚ་ལྷུང་ལྕི་བ་བྱུང་བ་རྒྱུད་ཁྲེལ་མེད་པ་ཤས་ཆེན་པོ་དང་ལྡན་པས་སྡོམ་པ་ཚ་བ་ཆད་པས་མཐའ་དག་གཏོང་བར་རིགས་སོ། དེ་ལ་སྟོན་པས་དགེ་འདུན་གྱིས་ཟས་ལས་ཁམ་གཅིག་ཙམ་མམ་གཙུག་ལག་ཁང་ལ་གོམ་པ་གཅིག་ཙམ་འདོར་བར་མ་གནང་ལ། དགེ་སློང་མིན་ལ་དགེ་སློང་དུ། །སྨྲ་བའི་ཕྲི་ཏ་བསལ་བར་གྱིས། །ཤིང་རུལ་དག་ནི་སྤང་བར་གྱིས། །སྙིང་པོ་མེད་པ་དོར་བར་གྱིས། །ཞེས་གསུངས་པ་དེ་དགེ་སློང་གི་དངོས་པོ་ཅི་འདྲ་བ་ཞིག་ཡིན། བྱེ་སྨྲ་ན་རེ། ཅི་འདྲར་རུང་སྟེ་དགེ་སློང་གི་དངོས་པོ་ནི་ཡོད་དེ། ཙུནྡ་དགེ་སློང་བཞི་སྟེ་ལྔ་པ་མེད། །ལམ་གྱིས་རྒྱལ་དང་ལམ་སྟོན་དང་། །ལམ་གྱིས་འཚོ་དང་ལམ་སུན་འབྱིན། །ཞེས་དགེ་སློང་དུ་གསུངས་ཞེ་ན༑ །དེ་ནི་ཤ་ཚགས་ལུས་པ་ཙམ་ལ་དགེ་སློང་དུ་གསུངས་པར་ཟད་དོ། །ཤིང་ཆེག་པ་དང་མཆེའུ་བསྣམས་པ་དང་ནེ་ཙོའི་མཚུ་དང་ས་བོན་རུལ་བ་དང་མགལ་མེའི་འཁོར་ལོ་དང་སེམས་ཅན་ཤི་བ་བཞིན་ནོ།།ཕམ་པས་དགེ་སློང་མིན་པར་འགྱུར་ན་བསླབ་པ་བྱིན་པ་མེད་པར་འགྱུར་རོ་ཞེ་ན། ཐམས་ཅད་དུ་ལྷུང་བ་བྱུང་བའི་མོད་ཁོ་ན་ལ་ཕས་ཕམ་ཡིན་ནོ་ཞེས་མི་ཟེར་གྱི་གང་ཕས་ཕམ་པ་དེ་ནི་གདོན་མི་ཟ་བར་དགེ་སློང་མིན་ནོ། །ལ་ལ་རྒྱུད་ཀྱི་ཁྱད་པར་

༄༅། །ལས་ཕས་ཕམ་པ་མིན་ཏེ་སེམས་འགགས་ཀྱང་མི་འཆབ་པའི་ཕྱིར་རོ། །སྔོན་པས་ཀྱང་སེམས་གཅིག་གིས་ཀྱང་མ་བཅབས་པས་འདི་ཕས་ཕམ་པར་མ་གྱུར་གྱི། ཞེས་གསུངས་ཤིང་། གལ་ཏེ་སེམས་ནི་གཅིག་གིས་ཀྱང་། །བཅབས་པ་མེད་པར་འཆགས་བྱེད་ན། །ཐ་མ་བྱུང་བར་གྱུར་ན་ཡང་། །དེས་ནི་ཕས་ཕམ་མི་འགྱུར་རོ། །ཞེས་བཤད་པའི་ཕྱིར་རོ། །འོན་དེ་དགེ་སློང་མིན་ན་ཅི་སྟེ་རབ་ཏུ་མི་འབྱུང་ཞེ་ན། རྒྱུད་ཁྲེལ་མེད་པ་ཤས་ཆེན་པོས་ཉམས་པར་བྱས་པས་སྡོམ་པ་སྐྱེ་བའི་སྐལ་བ་མེད་པའི་ཕྱིར་ཡིན་གྱི། དགེ་སློང་གི་སྡོམ་པ་ཡོད་ནས་མིན་ཏེ། དེས་བསླབ་པ་ཕུལ་ཡང་སྡོམ་པ་མི་སྐྱེ་བའི་ཕྱིར་རོ། །དེ་ལྟར་ཕས་ཕམ་ཡང་དགེ་སློང་ཡིན་ན་དགེ་སློང་ཉིད་དེ་འདྲ་བ་དེ་ལ་ཕྱག་འཚལ་ལོ་ཞེས་ཟེར་རོ། །ཁྱེ་སྨྲ་ན་རེ། གལ་ཏེ་འཆབ་སེམས་ཡན་ལག་ཡིན་ན། ཡན་ལག་རྣམས་དུས་གཅིག་ཏུ་གཅིག་ཅར་ཕྲད་པ་ལ་བྱ་བ་ཡིན་ན། འདོད་ཆགས་ཀྱི་རོ་མྱོང་བ་དང་འཆབ་སེམས་གཉིས་དུས་གཅིག་ཏུ་ཕྲད་པ་མི་སྲིད་ལ། ལྷུང་བ་བྱུང་ཟིན་གྱི་རྗེས་ཀྱི་འཆབ་སེམས་ནི་ལྷུང་བའི་ཡན་ལག་ཏུ་མི་རུང་ཞིང་འཆབ་སེམས་སྔོན་དུ་བཏང་བ་ཡན་ལག་མིན་ཏེ། མི་ཚངས་པར་སྤྱོད་པ་བྱས་ནས་ཞེས་གསུངས་པས་སོ། །དེས་ན་ཕམ་པ་བྱུང་ནས་འཆབ་སེམས་མ་སྐྱེས་པ་དེ་ལ་ཆད་པའི་ལས་ཀྱི་བསླབ་པ་བྱིན་ཏེ་སྤྱད་པས་དགྲ་བཅོམ་པ་ཐོབ་པ་ན་ཕམ་པ་དག་སྟེ། རང་བཞིན་དུ་གནས་པ་འཐོབ་པ་ཡིན་ཏེ། དགེ་འདུན་ལྷག་མ་མགུ་བ་སྤྱད་དེ་

དབྱུང་བ་ཐོབ་པ་བཞིན་ནོ་ཞེས་ཟེར་རོ། །ཐོགས་མེད་ལ་སོགས་སྔ་རབས་པ་དག་ན་རེ། འཆབ་སེམས་མ་སྐྱེས་ཀྱང་ལྷུང་བ་བྱུང་བས་སྡོམ་པ་ཞིག་པ་ཡིན་ཏེ། ཞུ་བར་བསྙེན་པར་མ་རྫོགས་པ་ལ་དགེ་འདུན་གྱི་ལྷག་མ་འབྱུང་བར་འགྱུར་རམ། བཀའ་སྩལ་པ་དེ་བཞིན་ཏེ། བསླབ་པ་བྱིན་པ་ལ་འགྱུར་རོ་ཞེས་དང་། ཕྲན་ཚེགས་ལས་ཀྱང་། བསླབ་པ་བྱིན་པའི་བསླབ་པ་ནི་དགེ་སློང་འདྲའོ་ཞེས་པས་སོ། །འོ་ན་སྡོམ་པ་ཞིག་ན་དགེ་སློང་དང་འདྲ་བར་འགལ་ཞེ་ན་མི་འགལ་ཏེ་བསམ་པ་ཕུན་སུམ་ཚོགས་པས་ཀྱང་དགེ་སློང་གི་བསླབ་པ་ནོད་པའི་ཕྱིར་རོ། །འོ་ན་དེ་དགེ་སློང་གི་སྡོམ་ལྡན་ཡིན་ན་བསྙེན་པར་རྫོགས་པ་ཐམས་ཅད་ཀྱི་གྲལ་འོག་ཏུ་འདོག་པ་དང་། བྱིན་ལེན་སྟོབ་པ་འོས་པར་འགལ་ཅེ་ན་མི་སྐྱོན་ཏེ་དེ་ནི་ཕམ་པའི་ཆད་ལས་ཡིན་པའི་ཕྱིར་རོ། །འོ་ན་དགྲ་བཅོམ་ཐོབ་པ་ན་སྟོན་གྱི་གྲལ་ཐོབ་པ་ཅི་ཞེ་ན་དེ་ནི་སྟོན་པས་གཟེངས་བསྟོད་པ་ལ་བརྟེན་པས་སྐྱོན་མེད་དོ། །གལ་ཏེ་ཕམ་པ་མ་བྱུང་བ་ལ་བསླབ་པ་སྟེར་བ་ཡིན་ན། མ་མོ་ལས། ཕམ་པ་བྱུང་བ་བསླབ་པ་བྱིན་པ་གང་ཞེ་ན། གལ་ཏེ་མི་ཚངས་པར་སྤྱོད་པ་བྱས་ནས་ཐ་ན་སེ་གོལ་གཏོག་པ་ཙམ་དུའང་འཆབ་སེམས་མ་སྐྱེས་པ་ཡིན་ཏེ། ཞེས་དང་། དགེ་སློང་ཕམ་པ་བྱུང་བ་བསླབ་པ་བྱིན་པས་བསླབ་པ་ལ་བསླབ་པར་བྱའོ་ཞེས་གསུངས་པས། ཕམ་པ་བྱུང་བ་ལ་བསླབ་པ་མི་སྟེར་ན་ཕམ་པ་བྱུང་བ་ལ་བསླབ་པ་བྱིན་པའི་ཐ་སྙད་གདགས་པར་འགལ་ཞིང་། མི་ཚངས་པར་སྤྱོད་པ་བྱས་

༄༅། །ནས་ཞེས་དུས་སྔ་མ་ཉིད་ཀྱང་དེ་ལྟར་རུང་ལ་ཆད་པའི་ལས་ཆེན་པོས་ཕམ་པ་ལས་ལྡང་བར་འབྱུང་བ་ཡང་མི་རུང་བར་འགྱུར་རོ། །དེས་ན་བསླབ་པ་སྟེར་བ་ནི་ཕམ་པ་བྱུང་བ་ལ་སྟེར་བར་ངེས་སོ། །འོ་ན་ཕམ་པ་བྱུང་བ་ཕྱིར་བླང་དུ་མེད་པར་བཤད་པ་དང་འགལ་ཅེ་ན། དེ་ནི་ཕམ་པའི་བྱེ་བྲག་ཅན་འཆབ་སེམས་ཅན་ལ་དགོངས་པ་ཡིན་ནོ། །བྱེ་སྨྲ་ན་རེ། ཁྱེད་གཉིས་ཀས་ཕམ་པ་བྱུང་བས་སྡོམ་པ་ཞིག་པ་ལྟར་ན། ལུང་དུ། མ་དག་པ་ལ་སྐུར་བ་འདེབས་ན་གཞི་བཅུ་གཅིག་གི་ལྟུང་བར་འགྱུར་རོ་ཞེས་པ་དང་འགལ་ཏེ་མ་དག་པ་ནི་ཕམ་པ་བྱུང་བ་ལ་ཟེར་ལ། སྡོམ་པ་མེད་ན་དེ་ལ་སྐུར་བ་བཏབ་པས་ལྷག་མར་འགལ་ཏེ་ཁྱིམ་པ་ལ་སྐུར་བ་བཏབ་པ་བཞིན་ནོ༔ ༔དེ་ལ་དགེ་སློང་གི་ཆ་བྱད་ཡོད་པས་ལྷག་མར་འགྱུར་བ་ནི་མིན་ཏེ། སྔར་ལྟུང་བ་བྱུང་བ་ལ་ཉེས་བྱས་སུ་གསུངས་པའི་ཕྱིར་རོ། །ཕྱོགས་སྔ་མ་གཉིས་པོ་ན་རེ། མ་དག་པ་ཕམ་པས་མ་དག་པ་ཡིན་ན། དགེ་སློང་དག་པ་ལྟུང་བ་མེད་པ་ཞེས་པ་དང་འགལ་ཅེ་ན། སྐྱོན་མེད་དེ། །རྣམ་འབྱེད་ལས། ལྟུང་བ་མ་བྱུང་བ་ཞེས་པ་ནི་དེའི་གཞི་ཉིད་དོ། །ཞེས་གསུངས་པས་གང་གིས་སྐུར་བ་བཏབ་བྱ་དེ་ཡིས་དག་ལ་གཞན་གྱིས་མ་དག་པས་མི་འགལ་ཏེ། ཞུ་བར། རང་ཉིད་ན་རེ། བདག་གིས་མི་ཚངས་པ་བྱས་སོ་ཟེར་བ་ལ་དགེ་སློང་ཞིག་གིས་གསུམ་པོ་གཞན་གྱིས་སྐུར་བ་འདེབས་ན་ལྷག་མའོ། །ཞེས་གསུངས་པ་དང་། ཚུལ་ཁྲིམས་འཆལ་བས་དགེ་སློང་

མ་ལ་འདོམས་པར་བྱེད་ན་ལྟུང་བྱེད་དོ། །ཞེས་གསུངས་པ་ལ། ཚུལ་ཁྲིམས་འཆལ་པ་ནི་ཕམ་པ་བྱུང་བ་ལ་ཟེར་གྱི་གཞན་ལ་མི་ཟེར་བའི་ཕྱིར་རོ། །དེས་ན་ཕམ་པས་སྡོམ་པ་མི་འཇིག་གོ་ཟེར། སྔ་རབས་པ་ན་རེ། དག་པ་ཞེས་པ་སྤྱི་ལ་བྱ་སྟེ་ཕམ་པ་ཐམས་ཅད་ཀྱིས་དག་པ་ཡིན་ལ་དེའི་གཞི་ཉིད་དོ་ཞེས་གསུངས་པའང་ཕམ་པའི་གཞི་ཉིད་ཡིན་ལ། ཞུ་བའི་དོན་ནི། མཚན་ཉིད་མི་ཤེས་པས་ཉམས་པ་ལ་སོགས་པ་དག་ཏུ་ལོག་པར་ཞུགས་ཏེ༔ བདག་གིས་མི་ཚངས་སྤྱོད་བྱས་སོ་ཞེས་སྨྲས་པ་ལ་གང་ལ་སྨྲས་པ་དེའི་མཚན་ཉིད་ཤེས་པ་ཞིག་ཡིན་ན། ཞེ་སྡང་གིས་གཞན་གསུམ་པོས་སྐུར་བ་བཏབ་ན་ལྷག་མ་མིན་པ་ལ་དགོངས་ཤིང་། མ་དག་པས་སྐུར་བ་འདེབས་པའང་དམན་པ་སྡོམ་པོ་ལ་སོགས་པས་ན་དག་པས་སྐུར་བ་འདེབས་པ་ལ་དགོངས་ལ། དགེ་སློང་མ་ལ་འདོམས་པར་བྱེད་ན་ལྟུང་བྱེད་དོ་ཞེས་ཡོན་ཏན་གྱི་སྒྲ་ཡིན་གྱི་མིང་དུ་ཆགས་པ་མིན་པས་ཉེས་བྱས་ལ་ལྟུང་བྱེད་དུ་བཏགས་པ་ཡིན་ཏེ། ཉམས་པས་ལྟུང་བ་ལ་སྦྱོར་བ་ལ་ཉེས་བྱས་ཡིན་པའི་ཕྱིར་རོ། །འོ་ན་ཞུ་བར་གཅིག་ལ་མཐར་འགྱུར་བ་བཞིའང་འབྱུང་ཞེས་པ་དང་འགལ་ཅེ་ན། དེ་ནི་ཕམ་པ་བཞི་གཅིག་ཅར་འབྱུང་བ་ལ་དགོངས་ཏེ༔ ལུང་དུ། དགེ་སློང་གིས་གཅིག་སྨྲས་པ་མཇུག་ཏུ་ཕྱིན་ན་དེས་ཕས་ཕམ་པ་གསུམ་འབྱུང་བར་འགྱུར་བ་མཆིས་སམ། བཅོམ་ལྡན་འདས་ཀྱིས་བཀའ་སྩལ་པ་ཡོད་དེ། འདི་ལྟར་དགེ་སློང་གིས་དགེ་སློང་མ་དང་ལྷན་

༄༅། །ཅིག་ཏུ། འདི་སྐད་དུ། གང་གི་ཚེ་ཁོ་བོ་མཐོང་བ་ན་ཁྱིམ་བདག་འདི་ཞེས་བྱ་བའི་རྫས་རིན་ཐང་ཆེ་བ་ཞིག་མ་བྱིན་པར་བླངས། མི་འཚོ་བ་དང་ཕྲལ་བ་དང་། ངས་དགྲ་བཅོམ་པ་ཡང་ཐོབ་པར་ཁྱོད་ཀྱིས་ཤེས་པར་གྱིས་ཤིག །ཅེས་དགེ་སློང་མས་ཚིག་གཅིག་བརྗོད་པར་སྨྲས་ན། ཕས་ཕམ་པ་བཞི་འབྱུང་བར་འགྱུར་བ་མཆིས་སམ། བཅོམ་ལྡན་འདས་ཀྱིས་བཀའ་སྩལ་པ་ཡོད་དེ། དེ་ལྟར་དགེ་སློང་མ་ཞིག་དགེ་སློང་མ་དང་ལྡན་ཅིག་འདི་སྐད་དུ་གང་གི་ཚེ་ཁྱོད་ཁོ་མོ་མཐོང་བ་ན་ཁྱིམ་བདག་འདི་ཞེས་བྱ་བ་ལས་རྫས་ཤིག་མ་བྱིན་པར་བླངས། མི་འཚོ་བ་དང་ཕྲལ་བ་དང་། འདི་བྱ་བའི་རྫས་ཕྲོགས་པ་དང་། ཁོ་མོས་དགྲ་བཅོམ་པ་ཐོབ་པ་དེ་ལྟར་ཤེས་པར་གྱིས་ཤིག །ཅེས་སོ། །དེས་ན་འདུལ་བ་ནི་རྟོགས་པར་དཀའ་བ་ཡིན་ཏེ། ལུང་ལས་ཀྱང་། འདུལ་བ་ནི་ཟབ་མོ་ཟབ་པར་སྣང་བ་མཐོང་བར་དཀའ་བ་དགོངས་པ་མང་བ་འཇིག་རྟེན་གྱི་ཚིག་འབྲུ་དང་ལྡན་པ་ཡིན་ནོ་ཞེས་སོ། །དེ་ལྟར་གྲུབ་མཐའ་གསུམ་ལས་སློབ་དཔོན་འདི་བྱེ་བྲག་སྨྲ་བའི་ལུགས་སུ་བཞེད་པ་ཡིན་ནོ། །དམ་པའི་ཆོས་ནུབ་པ་ན་འདུལ་བའི་ལས་མེད་པའི་ཕྱིར་སྔོན་མེད་པའི་སྡོམ་པ་ཐོབ་པ་ནི་མེད་ཀྱི། ཐོབ་ཟིན་པ་ནི་གཏོང་བ་མེད་དེ་ཞེས་ཐོགས་མེད་སྐུ་མཆེད་བཞེད་དོ། །བསླབ་པ་ཉམས་པར་བྱས་པས་གཏོང་བ་ནི་ཕུལ་བས་མཚོན་ལ། ཤེས་ན་ཞིག་པ་དང་མི་ཚངས་སྤྱོད་བསྙེན་པའི་ཕྱིར་ཁས་བླངས་པས་དགེ་སློང་མའི་བསླབ་པ་

འཕྲུགས་པ་གཉིས་ནི་དེ་གཉིས་ཁོ་ནའི་ཉེ་ཚེ་བར་ཟད་པས་མཛོད་དུ་མ་སློས་པ་ཡིན་ནོ། །གཉིས་པ་ལ། ཐུན་མོང་གནས་པ་བསྙེན་ཚུལ་བཤད། །བསླབ་ཚིགས་སོ་སོའི་ཚིག་བསྟན། །དང་པོ་ནི། སྟོན་པ་སངས་རྒྱས་ནས་ལོ་དྲུག་ལོན་པ་ན་ད་ལྟར་གྱི་ཆོ་གས་འཆར་ཀ་བསྙེན་པར་རྫོགས་པར་མཛད་པའི་དེ་ནས་བྱུང་ངོ་། །ད་ལྟར་གྱི་ཆོ་གའི་གླིང་གཞི་ཡང་། ལུང་གཞི་ལས། སྟོན་གྱི་ཆོ་གས་རབ་ཏུ་བྱུང་ཞིང་བསྙེན་པར་རྫོགས་པ་རྣམས་ལ་མཁན་པོ་མེད་པ་དང་། སློབ་དཔོན་མེད་པས། ཆོས་གོས་ལེགས་པར་མ་བགོས་ཤིང་། སྒྲ་ཆེན་པོ་དང་། རྒོད་བག་གི་སྤྱོད་ལམ་གྱིས་བསོད་སྙོམས་སློང་བར་བྱེད་པ་ན། མུ་སྟེགས་ཅན་འཕྱ་བར་གྱུར་པ་དང་། དགེ་སློང་ཞིག་ན་བ་ལ་ནད་གཡོག་བྱེད་པ་མེད་པར་ཤི་བ་ལ་བརྟེན་ནས། ངའི་ཉན་ཐོས་རྣམས་གཅིག་གིས་གཅིག་བསྲུ་བའི་ཕྱིར་དང་། ནད་པ་རྣམས་ལ་ནད་གཡོག་བྱ་བའི་ཕྱིར་མཁན་པོ་དང་སློབ་དཔོན་དག་གིས་རབ་ཏུ་བྱུང་བ་དང་བསྙེན་པར་རྫོགས་པར་བྱ་བར་གནང་ངོ་ཞེ་གསུངས་པ་ལས་ཤེས་སོ། །འོ་ན་མཁན་སློབ་དུ་ཞེ་ན། ལུང་གཞི་ལས། སློབ་དཔོན་ནི་ལྔ། མཁན་པོ་ནི་གཉིས། ཞེས་འབྱུང་བའི་རབ་བྱུང་དང་བསྙེན་རྫོགས་ཀྱི་མཁན་པོ་གཉིས་དང་པོར་བསྟན་ཏེ། རབ་བྱུང་ནི་བྱ་བ་ཐམས་ཅད་ཀྱི་སྔོན་འགྲོ་ཡིན་པ་དང་། རབ་བྱུང་གི་མཁན་པོ་བསྟན་པའི་ཞར་ལ་བསྙེན་རྫོགས་ཀྱི་མཁན་པོ་ཡང་བསྟན་པར་མཛད་དེ། རབ་ཏུ་བྱུང་བ་དང་བསྙེན་

༄༅། །པར་རྫོགས་པར་བྱས་ནས་སངས་རྒྱས་ཀྱི་བཀའ་ཡོངས་སུ་རྫོགས་པར་བྱ་བ་དེའི་ཕྱིར། ཡུལ་དགེ་སློང་འགའ་ཞིག་ལ་ཞེས་བསྟན་པས། ཊཱི་ཀར་འགའ་ཞིག་ཅེས་པ་མིང་མ་བསྟན་པའོ། །དེ་ལ་འདི་སྐད་སྟོན་ཏེ། གང་ཁོ་ན་ལ་གནས་ཏེ་རབ་ཏུ་བྱུང་བ་དེ་ཁོ་ན་ལ་གནས་ཏེ། བསྙེན་པར་རྫོགས་པར་ངེས་པ་མ་ཡིན་གྱི་འདོད་པས་འཇུག་པར་རིག་པར་བྱ་སྟེ། ཞེས་འབྱུང་བས། མཁན་བུས་རང་གང་ལ་མོས་པའི་དགེ་སློང་ལ་མཁན་པོར་ཞུ་བའི་དོན་ནོ། །དེས་ན་མཁན་པོ་ཉིད་དུ་གནས་པ་ལའོ། །ཞེས་པ་ལ་སོགས་པའི་ཚིག་གི་ནུས་པ་ནི། ཊཱི་ཀར། མཁན་པོ་ཉིད་དུ་གནས་པ་ལ་རབ་ཏུ་བྱུང་བ་དང་བསྙེན་པར་རྫོགས་པ་དག་ཡོད་ཀྱི་མི་གནས་པ་ལ་མེད་དོ་ཞེས་སོགས་འབྱུང་བ་ལས་ཤེས་སོ། །འོ་ན་ཞུ་བའི་སྐབས་ལས། མཁན་པོ་མེད་ཀྱང་སྡོམ་པ་སྐྱེ་བར་བཤད་པས་སྔ་མས་མ་ཁྱབ་བོ་ཞེ་ན། དེའི་དོགས་གཅོད་འོག་ནས་འཆད་ལ། འདིར་དཀའ་བའི་གནས་འདི་ཡོད་དེ། རབ་བྱུང་དང་བསྙེན་རྫོགས་མཁན་པོ་ལ་བརྟེན་ན་དགེ་ཚུལ་གྱི་སྡོམ་པ་དེ་མཁན་པོ་ལ་མི་བརྟེན་ནམ་ཞེ་ན། མི་བརྟེན་པ་མིན་ཏེ། དངོས་སུ་དེ་གཉིས་མཁན་པོ་ལ་བརྟེན་པར་བཤད་པས་ཤུགས་ཀྱིས་དགེ་ཚུལ་གྱི་སྡོམ་པ་ཡང་དེ་ལ་བརྟེན་པར་དོན་གྱིས་གོ་སྟེ། ཊཱི་ཀ་ལས། དགེ་ཚུལ་གྱི་སྡོམ་པ་ཡང་རབ་ཏུ་བྱུང་བ་ལ་གནས་པའི་ཕྱིར། ཞེས་གསུངས་པའི་ཕྱིར་དཔེར་ན་རྒྱལ་པོ་གདན་ལ་གནས་པར་བསྟན་པས་གདན་ཁྲི་ལ་བརྟེན་པར་

དོན་གྱིས་གོ་བ་བཞིན་ནོ། དེ་ལྟ་ནའང་བདག་ཉིད་ཆེན་པོ་ཀརྨ་ཕྲིན་ལས་པའི་ཞལ་སྔ་ནས་དགེ་ཚུལ་དུ་སྒྲུབ་པའི་མཁན་པོ་ཞེས་ཡང་ཡང་དུ་གསུང་བ་ནི་མི་འཐད་དེ། དགེ་ཚུལ་དུ་སྒྲུབ་པའི་མཁན་པོ་ཞེས་པའི་ཐ་སྙད་མི་འབྱུང་བའི་ཕྱིར་དང་། ཀུན་མཁྱེན་བུས། རབ་ཏུ་བྱུང་བ་ནི་མཁན་པོ་ཁོ་ན་ལས་སྐྱེ་ཡི་དགེ་ཚུལ་ནི་གཞན་ལས་ཐོབ་པ་ཁོ་ན་ཡིན་ནོ་ཞེས་ཁོ་ནའི་ངེས་བཟུང་གསུངས་པའི་ཕྱིར། དེས་ན་རབ་བྱུང་གི་མཁན་པོ་ཞེས་འདོན་རྒྱུ་ལ་དགེ་ཚུལ་དུ་སྒྲུབ་པའི་མཁན་པོ་ཞེས་འདོན་པར་མི་བྱའོ། །ཡང་ཁ་ཅིག །དགེ་ཚུལ་གྱི་མཁན་པོ་ཞེས་སྦྱར་བ་ཡང་མི་འཐད་ཟེར་བ་དེ་ནི་ཡང་དག་པ་མིན་ཏེ། མདོ་འོག་མ་དང་པོའི་མཁན་པོ་ཉིད་ཀྱི་ཞེས་པའི་ཊཱི་ཀར། དགེ་ཚུལ་གྱི་མཁན་པོ་ཉིད་ནི་གཞན་པ་ཉིད་ལས་དང་པོ་ཡིན་པའི་ཕྱིར། ཞེས་པས་དགེ་ཚུལ་གྱི་མཁན་པོ་ཞེས་པ་ཙམ་འབྱུང་བའི་ཕྱིར་རོ། །འདི་ལ་ཀུན་མཁྱེན་མཚོ་སྣ་པས་དོགས་པ་འདི་ལྟར་གཅོད་པར་མཛད་དེ། དེའི་ཚེ་མཁན་པོར་གྱུར་མ་ཟིན་ན་དང་པོའི་མཁན་པོ་ཞེས་བརྗོད་པ་དང་འགལ་ཅེ་ན། རྒྱུ་ལ་འབྲས་བུའི་མིང་གིས་བཏགས་ཏེ་མཁན་པོ་བྱེད་པར་འགྱུར་བ་ལ་མཁན་པོ་ཞེས་བརྗོད་དོ། །ཞེས་གསུངས་སོ། །གཉིས་པ་ལ། དང་པོར་དགེ་ཚུལ་ཉེ་བར་སྒྲུབ། །དེ་རྗེས་བསྙེན་པར་རྫོགས་ཚུལ་བསྟན། དང་པོ་ལ། སྔོན་འགྲོ་སྦྱོར་བའི་ཆོ་ག་བརྗོད། །ཡོངས་རྫོགས་དངོས་གཞིའི་ཆོ་ག་བཤད། །ཐུན་མོང་བླ་མའི་རྣམ་གཞག་གོ །དང་པོ་ལ་དྲི་ཞིང་དག་པ་

༄༅། །ཇེས་བཟུང་བསྟན། །དགེ་བསྙེན་ཆོ་ག་སྤྲོས་ཏེ་བརྗོད། །བར་དགེ་གོ་རིམ་རྣམ་གྲངས་བཀྲོལ། །སློབ་དཔོན་ལ་གཏད་ཡོངས་དག་དྲི། །དང་པོ་ནི། བསྙེན་རྫོགས་ཀྱི་མཁན་པོ་བས་སྔ་བའི་ཕྱིར་དང་པོའི་མཁན་པོ་སྟེ། རབ་བྱུང་གི་མཁན་པོར་བྱ་རྒྱུ་ཉིད་ཀྱིས་སྡོམ་པ་སྐྱེ་བ་སོགས་ཀྱི་བར་ཆད་ཀྱི་ཆོས་རྣམས་དྲིས་ནས། སྡོམ་པ་མི་སྐྱེ་བ་དང་། སྐྱེས་ཀྱང་མི་གནས་པ་དང་། བསྟན་པའི་ཁྲུར་མི་ཐེག་པ་དང་། དགེ་བ་ལ་སྦྱོར་མི་ནུས་པས་ཁྲིད་པར་དུ་མི་འགྱུར་ཞིང་། གཞན་མ་དད་པས་སྐུར་འདེབས་དང་འཕྱ་སྨོད་ཀྱི་གཞི་མི་འགྱུར་བའི་རྒྱུད་ཡོངས་སུ་དག་པ་ལ། ཁོ་བོས་ཁྲིད་རབ་ཏུ་དབྱུང་ངོ་ཞེས་སྐབས་དབྱེ་བར་བྱ་དགོས་ཏེ། དེ་ལྟར་བྱས་ན་དེ་བསྟན་པ་ལ་བཙུག་པས་བསྟན་པ་ལ་ཕན་ཅིང་སྐབས་དབྱེ་པོ་ལ་ཉེས་པ་མི་འབྱུང་ཞིང་བསྟན་པ་ལ་བྱ་བ་བྱས་པར་འགྱུར་བའི་ཕྱིར། ཁྱབ་སྟེ། ཀུན་དགའ་བོ་ཁྱོད་ཀྱིས་གཞན་གྱི་མཁན་པོ་དང་སློབ་དཔོན་བྱས་ནས་རབ་ཏུ་བྱུང་བ་དང་བསྙེན་པར་རྫོགས་པར་བྱས་ན་ང་ལ་བྱ་བ་བྱས་པ་ཡིན་ནོ་ཞེས་གསུངས་པའི་ཕྱིར་རོ། །ཡིན་པོ་ཡོངས་སུ་དག་ཀྱང་མཁན་པོ་བྱེད་པ་བདག་ཉིད་འཁོར་སྐྱོང་བའི་ནུས་པ་མེད་ན་སྐབས་དབྱེ་བར་མི་བྱའོ། །གཉིས་པ་ལ། སྡོམ་པ་སྦྱིན་པའི་གོ་རིམ་བཤད། །དགེ་བསྙེན་སྡོམ་ཚིག་ཞར་བྱུང་བཀྲོལ། དང་པོ་ནི། དགེ་བསྙེན་ཉིད་དང་དགེ་ཚུལ་ཉིད་དང་དགེ་སློང་ཉིད་དག་གི་ཚིགས་གསུམ་སྔ་མ་སྔ་མར་བསྙེན་པར་མ་རྫོགས་པ་ལ་ཕྱི་མ

ཕྱི་མ་མི་བྱའོ།།འདི་དག་གི་འཕྲོས་དོན་ཅུང་ཟད་བརྗོད་ན།ཚིགས་གསུམ་རིམ་ནོད་ཀྱི་དགོས་པ་ནི། ཚིགས་ལས་འདས་པའི་ལྟུང་བ་མི་འབྱུང་བ་དང་རིམ་བཞིན་ནོད་པས་གཉེན་པོ་འཕེལ་བས་གོམས་པ་བརྟན་པ་དང་། བསླབ་ཚིགས་ཕྱི་མ་ཕུལ་ཡང་སྔ་མ་མི་གཏོང་བའི་ཆེད་ཡོད་དོ།།ཚིགས་སྔ་མ་ནོད་པའི་རྗེས་ཐོགས་དེ་ཉིད་དུ་ཚིགས་ཕྱི་མ་དག་ནོད་དམ་ཞེ་ན། ལུས་རྟེན་ཉེ་ཤུར་ཡོན་པའི་ཁྱིམ་པ་པོ་ནི་གསུམ་པོ་སྔ་མ་སྔ་མའི་རྗེས་ཐོགས་ཁོ་ནར་བྱར་རུང་ལ། ཤཱཀྱ་ དང་མེས་པ་རལ་པ་ཅན་མ་གཏོགས་པའི་མུ་སྟེགས་ཅན་དང་། བུད་མེད་ཀྱི་སྡོམ་པ་ནོད་པ་ལ་ནི་ཚིག་སྔ་མའི་མཇུག་ཐོགས་ཁོ་ནར་ཕྱི་མ་མི་རུང་སྟེ། དགེ་བསྙེན་ཉིད་ལ་ཟླ་བ་བཞིར་གནས་སུ་གནས་དགོས་པའི་ཕྱིར་དང་། དགེ་ཚུལ་མའི་མཇུག་ཐོགས་སུ་བསྙེན་རྫོགས་བྱས་ན་ཚིགས་ལས་འདས་པའི་ཉེས་པ་འབྱུང་བའི་ཕྱིར་རོ། །ཡང་ཚིགས་སྔ་མ་མེད་པར་ཕྱི་མའི་སྡོམ་པ་སྐྱེའམ་ཞེ་ན། འདི་ཉིད་ལས། ཚིགས་སྔ་མ་མེད་པ་ལ་ནི་ཉེས་བྱས་ཙམ་དུ་ཟད་དོ། །ཞེས་པས། ཚིགས་སྔ་མ་མེད་ཀྱང་སྐྱེ་བར་བཤད་དོ། །འོན་ཊཱི་ཀ་ལས། དགེ་ཚུལ་ཉིད་རབ་ཏུ་བྱུང་བ་ཁོ་ན་ལ་བྱེད། ཅེས་སོགས་འབྱུང་བས་སྔ་མའི་རབ་བྱུང་ སོགས་མེད་ན་ཚིག་ཕྱི་མ་ཕྱི་མ་ནོད་རུང་བ་ཇི་ལྟར་འཐད་ཅེ་ན། གླེང་གཞི་ལས། རབ་ཏུ་མ་བྱུང་བསྙེན་པར་རྫོགས། །ཞེས་པ་དེའི་སྒྲོས་བཤད་ལས། བརྩུན་པ་ཁྱིམ་པ་རབ་ཏུ་མ་བྱུང་བ་བསྙེན་པར་རྫོགས་པར་བགྱིས་ན་བསྙེན་པར་རྫོགས་པ་ཞེས

༄༅། །བགྱིའམ་མ་རྫོགས་པ་ཞེས་བགྱི། ཨུ་པ་ལི་བསྙེན་པར་རྫོགས་མོད་ཀྱི་བསྙེན་པར་རྫོགས་པར་བྱེད་པ་ནི་འདས་པ་དང་བཅས་པར་འགྱུར་རོ། །ཞེས་རབ་བྱུང་མ་བྱས་པར་དགེ་སློང་གི་སྡོམ་པ་སྐྱེ་བར་བཤད་ན་རབ་བྱུང་མ་བྱས་པར་དགེ་ཚུལ་གྱི་སྡོམ་པ་སྐྱེ་བར་ཡང་གྲུབ་པ་ཡིན་ནོ། །སྐབས་འདིར། ཊཱི་ཀར་ཁུངས་སུ་དྲངས་པ་ནི། བཙུན་པ་ཁྱིམ་པ་རབ་ཏུ་བྱུང་བ་ཞིག་བསྙེན་པར་རྫོགས་པར་བགྱིས་ན། ཞེས་འབྱུང་བ་ནི་དགག་ཚིག་གི་ཡི་གེ་ཆད་པ་ཡིན་ནོ། །སོག་ན་རེ། ཞུ་བའི་སྐབས་ཀྱི་ཊཱི་ཀར། བཙུན་པ་ཁྱིམ་པ་རབ་ཏུ་མ་བྱུང་བ་བསྙེན་པར་རྫོགས་པར་བགྱིས་ན། ཞེས་ལུང་དྲངས་པ་དེ་ནི་ལུག་གི་དགག་ཚིག་གི་ཡི་གེ་ལྷག་པ་ཡིན་ནོ་ཟེར། དེ་ལྟར་ན་ནི་ལུང་གླེང་གཞི་ཁུངས་སུ་དྲངས་མ་ཐག་དང་འགལ་ལོ། །དེས་ན་ལུང་གིས་བསྟན་པ་འདི་ཉིད་རིགས་པས་ཀྱང་གྲུབ་པ་ཡིན་ཏེ་རབ་བྱུང་ནི་མཁན་པོ་ལས་ཐོབ་ལ། མཁན་པོ་མེད་པ་ལས་སྡོམ་པ་སྐྱེ་བར་ཡང་བཤད་པས་གྲུབ་བོ། །དགེ་ཚུལ་ཉིད་རབ་བྱུང་ཁོ་ན་ལ་བྱེད་པའི་དགོངས་པའང་ཉེས་མེད་ཀྱི་ཆོ་གཱའི་གོ་རིམ་ལ་དགོངས་པ་ཡིན་ནོ། །སྔར་རབ་བྱུང་མ་བྱས་པ་ལ་དགེ་ཚུལ་གྱི་སྡོམ་པ་སྐྱེ་བ་ལ་རྒྱུ་འབྲས་ཀྱང་འཆོལ་བར་མི་འགྱུར་ཏེ། །སྔར་རབ་བྱུང་མ་བྱས་ཀྱང་དགེ་ཚུལ་གྱི་སྡོམ་པ་བླང་བའི་རང་སྐབས་ན་རབ་བྱུང་ལ་དགེ་ཚུལ་གྱི་སྡོམ་པ་སྐྱེ་བའི་ཕྱིར་རོ། །དེས་ན་ཚོགས་གསུམ་རིམ་བཞིན་ནོད་པའི་ཚེ། སྡོམ་གསུམ་རྗེས་ཐ་དད་ཡིན་པར་ནི་གོང་དུ་བསྟན་

ཟིན་ཏེ། དེ་ཡང་རྒྱལ་སྲས་མར། དགེ་སློང་གི་རྒྱུད་གཅིག་ལ་སྲོག་གཅོད་པ་སྤང་བ་གསུམ་ཡོད་ལ། ཞེས་སོ། །དེས་ན་སྡོམ་གསུམ་རྫས་ཐ་དད་དུ་འདོད་པ་འདི་ལ། རྨ་ཆོན་ན་རེ། དེ་ལྟར་ན་དགེ་སློང་གཅིག་གིས་མི་གཅིག་བསད་པ་ལ་ཡང་ཉེས་པ་གསུམ་འབྱུང་སྟེ་སྡོམ་པ་ཐ་དད་གསུམ་དང་འགལ་བའི་ཕྱིར། དེ་ཡང་ཕམ་པ་དང་ཕམ་པ་འདྲ་བའི་ཉེས་བྱས་དང་། བསོད་ནམས་མིན་པ་དང་གསུམ་འབྱུང་བའི་ཕྱིར་ཟེར་རོ། །འདི་ལ་མཆོ་སྣ་པ་ཆེན་པོ་ན་རེ། དེ་ནི་མི་རིགས་ཏེ། གསོད་བྱེད་གང་ཟག་གཅིག་གིས་སྲོག་ཆགས་གཅིག་བསད་ན་ལས་ཀྱི་དངོས་གཞི་གཉིས་གཉིས་མི་སྲིད་དེ། རྣམ་འབྱེད་འགྲེལ་པ་ལས། སྲོག་ཆགས་གཅིག་བསད་པ་ལ་ལས་ཀྱི་དངོས་གཞི་གཉིས་མི་སྲིད་པའི་ཕྱིར། ཞེས་གསུངས་པས་གནོད་ཅིང་། ཉེས་པ་གསུམ་བཅས་པ་ལ་དགོས་པ་མེད་པའི་ཕྱིར་དང་། དགེ་སློང་གི་སྡོམ་པ་ཐོབ་པ་ན་སྡོམ་པ་སྔ་མ་གཉིས་བག་ལ་ཞར་སོང་བའི་ཕྱིར་རོ། །ཞེས་གསུངས་སོ། །ཡང་དགེ་བསྙེན་དང་དགེ་ཚུལ་དང་དགེ་སློང་གི་སྡོམ་པའི་རྣམ་བཞག་གོང་དུ་སྤྱི་དོན་དུའང་རྒྱས་པར་བཤད་ཟིན་ལ། འདིར་དཀའ་བའི་གནས་ཕྲ་མོ་དག་གཅོད་པར་འདོད་དེ། དེ་ཡང་ཉན་ཐོས་ཀྱི་གཞུང་ནས་བཤད་ཚོད་ཀྱི་དགེ་བསྙེན་བདུན་ཡོད་ལ། མིང་ཅན་གྱི་མདོ་དང་མཛོད་འགྲེལ་ནས་སྨར་གསུངས་ཏེ། སྐྱབས་གསུམ་འཛིན་པའི་དགེ་བསྙེན་དང་། སྣ་གཅིག་སྤྱོད་པ་དང་། ཕྱོགས་གཅིག་སྤྱོད་པ་དང་། ཕལ་

༄༅། །ཚེར་སྤྱོད་པ་དང་། ཡོངས་རྫོགས་དགེ་བསྙེན་དང་ལྟ་འདྲེན་པར་མཛད་ལ། གཞུང་གཞན་དུ། ཚངས་སྤྱོད་ཀྱི་དགེ་བསྙེན་དང་། གོ་མིའི་དགེ་བསྙེན་དང་བཅས་པའི་བདུན་འབྱུང་བ་ཡིན་ནོ། །དེ་དག་ལས་ཕལ་
ཆེར་སྤྱོད་པའི་དགེ་བསྙེན་ནི། ཀྲུས་སྲས་མར། གཉིས་སྤངས་པ་ཕྱོགས་གཅིག་སྤྱོད་པ་ཡིན་ནོ། །གསུམ་བཞི་སྤངས་པ་ནི་ཕལ་ཆེར་སྤྱོད་པ་ཡིན་ནོ། །ཞེས་དང་། གང་སྤེལ་དུ། ཕྱོགས་གཅིག་སྤྱོད་པ་ནི་གཉིས་སམ་
གསུམ་བསྲུང་བའོ། །ཕལ་ཆེར་སྤྱོད་པ་ནི་བཞི་བསྲུང་བའོ། །ཞེས་བཤད་ཀྱང་སྔ་མ་ལྟར་བཟུང་སྟེ། ལྟ་དགོས་པ་ལ་གསུམ་ཚང་ན་ཕལ་ཆེར་ཚང་བ་ཡིན་པའི་ཕྱིར་རོ། །སྣ་གཅིག་སྤྱོད་པ་ལ་སོགས་པ་གསུམ་པོ་
ནི༑ བྱེ་སྨྲ་ལྟར་ན། དང་པོ་ཡོངས་རྫོགས་ཀྱི་དགེ་བསྙེན་གྱི་སྡོམ་པ་བླངས་ནས་བར་དུ་ཉམས་ཏེ་སྣ་གཅིག་བསྲུང་བའམ་ཕལ་ཆེར་བསྲུང་བ་ཡིན་ལ། ལེན་པའི་ཚེ་ཉིད་ན་སྣ་གཅིག་བསྲུང་བ་ལ་སོགས་པས་བླངས་ན་
ནི༑ ཡན་ལག་ངེས་པའི་ཕྱིར་སྡོམ་པ་མི་སྐྱེ་སྟེ་བར་མའི་དགེ་བ་ཙམ་དུ་འདོད་དོ། །མདོ་སྡེ་པ་ལྟར་ན། ཡན་ལག་ངེས་པ་ལའང་སྡོམ་པ་སྐྱེ་བར་འདོད་ཅིང་ལེན་པའི་ཚེ་ཉིད་ནས་སྣ་གཅིག་བསྲུང་བ་ལ་སོགས་བླངས་པས་སྣ་
གཅིག་བསྲུང་བའམ་ཕལ་ཆེར་སྲུང་བའི་སྡོམ་པ་ཐོབ་པར་འདོད་དོ། །མདོ་སྡེ་པ་དང་མཐུན་པར།འཕགས་པ་ཐོགས་མེད་ཀྱིས་རྣམ་པར་གཏན་ལ་དབབ་པ་བསྡུ་བ་ལས། སྲོག་གཅོད་པ་ཕྱོགས་གཅིག་སྤངས་པ་དང་།ཕལ་ཆེར་

སྤྱོད་པ་དང་། ཉིན་མཚན་དང་ཟླ་བའམ་ལོ་གཅིག་སྲོག་གཅོད་པ་སྤོང་བ་ལ་སོགས་པ་སྡོམ་པ་བརྒྱ་ཕམ་པ་གསུངས་སོ། །གོ་མི་ཞེས་པ་བཙུན་པའི་མིང་སྟེ། བསྙེན་གནས་ཡན་ལག་བརྒྱད་ཇི་སྲིད་འཚོའི་བར་དུ་བླངས་པའི་ཁྲིམ་པའི་ཕྱོགས་ཀྱི་སྡོམ་པ་ཡིན་ཡང་སྡོམ་པ་བརྟན་པའི་ཆེད་དུ་བཙུན་པའི་ཆ་ལུགས་བྱས་ཏེ། འདི་ནི་བཙུན་པ་བཏགས་པའོ། །དེ་ཡང་། དཱི་པཾ་ཀཱ་ར་ཤྲཱི་ཛྙཱ་ནའི་ཞལ་ནས། ཡོད་སྨྲའི་སྡེ་པ་ལ་ནི་གོ་མི་མེད་ལ་ཕལ་ཆེན་སྡེ་པ་ལ་ཡོད་དོ་ཞེས་གསུངས་ཤིང་། གནས་བརྟན་པའི་མན་ངག་བརྒྱུད་པ་ལས་ཀྱང་འབྱུང་ངོ་། །གལ་ཏེ་དགེ་བསྙེན་བརྒྱད་ཡོད་པར་རིགས་ཏེ། དྲིན་ལན་བསབ་བས་མདོར། ནམ་འཚོའི་བར་གྱི་ཁྲིམས་མ་མནོས་ཀྱང་ཡན་ལག་བརྒྱད་པ་དེ་ལ་ཡང་དགེ་བསྙེན་ཞེས་བྱའོ་ཞེས་གསུངས་སོ་ཞེ་ན། དེ་ལ་དགེ་བསྙེན་དུ་བཏགས་ཀྱང་དགེ་བསྙེན་དངོས་མ་ཡིན་ཏེ། མཛོད་ལས། གཞན་ལ་བསྙེན་གནས་ཡོད་མོད་ཀྱི། །ཞེས་དགེ་བསྙེན་ལས་གཞན་ལ་བསྙེན་གནས་ཡོད་ཀྱང་དེ་དགེ་བསྙེན་ལས་གཞན་ཡིན་པར་གསུངས་པ་དང་། བསྙེན་གནས་ནི་ཤན་པ་ལ་སོགས་པས་ཀྱང་ཐོབ་ལ། ཤན་པ་སོགས་དེ་དག་ནི་དགེ་བསྙེན་ཡིན་པར་མི་རིགས་ཏེ། དེ་སངས་རྒྱས་ཀྱི་འཁོར་རྣམ་བཞིར་མི་རུང་བའི་ཕྱིར་རོ། །ཁ་ཆེ་བྱེ་སྨྲ་ན་རེ། དགེ་བསྙེན་མཚན་ཉིད་པ་ནི་ཡོངས་རྫོགས་དང་། ཚངས་པར་སྤྱོད་པའི་དགེ་བསྙེན་གཉིས་ཁོ་ན་ཡིན་པར་འདོད་ལ། །ཚིག་གསུམ་རིམ་ནོད་བྱ་རྒྱུའི་དགེ་བསྙེན་ནི་

༄༅། །ཡོངས་རྫོགས་ཁོ་ན་ཡིན་ཏེ། གཞི་དང་ཀར་ཤ་ལས། བསླབ་པ་བརྗོད་པ་ན། ཡན་ལག་ལྔ་པ་འདི་ཞེས་སོགས་བྱུང་བའི་ཕྱིར་རོ། །གཞན་ཡང་འདིར་དགེ་སློང་གི་སྒྲ་དོན། ཞེས་པའི་སྒྲ་ལས་དྲངས་ན། དགེ་བ་མྱ་ངན་ལས་འདས་པའི་དོན་འཚོལ་ཞིང་ཆོས་དང་ལྡན་པའི་བསོད་སྙོམས་སློང་བས་ན་དགེ་སློང་ཞེས་མཁན་པོ་ཛི་ན་མི་ཏྲ་བཞེད་དོ། །དྲན་པ་ཉེར་བཞག་དང་། དགེ་སློང་ལ་རབ་ཏུ་ཅེས་པའི་མདོ་སྡེ་དག་ལས། དགེ་བ་སློང་དང་ཟས་སློང་དང་། །ཉེ་བར་ཞི་དང་ཆགས་སྤོངས་དང་། །ཞིགས་པར་འཚོ་དང་ལམ་ཞུགས་དང་། །ཡིད་འོང་ཕྱིར་ན་དགེ་སློང་ཡིན། །ཅེས་རྣམ་པ་བདུན་གསུངས་སོ། །འདིར་དགེ་བསྙེན་དང་དགེ་ཚུལ་ལ་བསྙེན་རྫོགས་ཀྱི་སྒྲ་སྦྱོར་བ་ཅི་ལྟར་ཞེ་ན། བསྙེན་རྫོགས་ཀྱི་སྒྲ་ལའང་ཡངས་དོག་གཉིས་ཡོད་དེ། དོག་པའི་དབང་དུ་བྱས་ན། ལུང་རྣམ་འབྱེད་ལས། རྫོགས་པར་བསྙེན་པ་ནི་གཉིས་ཏེ་དགེ་སློང་དང་དགེ་སློང་མའོ། །དེ་ལས་གཞན་པ་ནི་རྫོགས་པར་མི་བསྙེན་པའོ། །ཞེས་གསུངས་པས་བསྙེན་རྫོགས་ཀྱི་སྒྲ་དགེ་སློང་ཕ་མ་ཁོ་ན་ལ་འཇུག་ཀྱང་། སྒྲ་ཡངས་པའི་དབང་དུ་བྱས་ན། དགེ་བསྙེན་དང་དགེ་ཚུལ་གཉིས་ཀ་ལའང་བསྙེན་རྫོགས་ཀྱི་སྒྲ་འཇུག་སྟེ། ཊཱི་ཀ་ལས། རྫོགས་པ་ཞེས་བྱ་བ་ནི་གནོད་པ་ཐམས་ཅད་དང་བྲལ་བའི་དངོས་པོ་ལ་བྱ་སྟེ། མྱ་ངན་ལས་འདས་པ་ཡང་དེ་ལྟ་བུའི་རང་བཞིན་ཡིན་ནོ། །བསྙེན་པ་ཞེས་བྱ་བ་ནི་ཉེ་བའི་ཚིག་ཡིན་ཏེ། དེའི་

ཕྱིར་བསམ་པ་ཐམས་ཅད་ཀྱིས་མྱ་ངན་ལས་འདས་པ་དང་ཉེ་བར་གྱུར་པ་ནི་བསྙེན་པར་རྫོགས་པ་ཡིན་ནོ་ཞེས་གསུངས་པ་དང་། དགེ་སློང་ངལ་བ་མི་འཕྱུལ་ཞེས་པའི་རང་གི་རྣམ་བཤད་ལས། ཆོས་འདི་པའི་རབ་ཏུ་བྱུང་བ་རྣམས་ལ་དགེ་སློང་གི་ཚིག་གི་རྣམ་པར་གནས་སོ། །དེ་བས་ན་དགེ་བསྙེན་ལའང་འདི་བྱའོ་ཞེས་དང་། འགྲེལ་ཆུང་ལས། སངས་རྒྱས་ཀྱི་ཆོས་ལ་བལྟ་བའི་དགེ་སློང་སྟེ་ལྟ་། །ཞེས་སོ། །མདོར་ན། དགེ་བསྙེན་དང་དགེ་ཚུལ་ཡང་རྫོགས་པར་མྱ་ངན་ལས་འདས་པ་ལ་བསྙེན་པ་ཡིན་པས་དེ་དག་ལ་བསྙེན་རྫོགས་ཀྱི་སྒྲ་ཐོབ་པ་ཡིན་ནོ། །འདིར་སྨྲས་པ། ཆོས་འདུལ་དཔལ་མོའི་བཞིན་གྱི་མེ་ཏོག་གི །ལེགས་བཤད་མཛུམ་དཀར་སྒྲང་རྩེ་འདྲེན་བྱེད་པས། །སྐལ་བཟང་འདོད་ལྡན་རྐང་དྲུག་མགྲིན་བསྒྱུར་ཏེ། །མི་ཕམ་བླ་མའི་ཞལ་སྒྲོས་འདབ་འདིར་སྒྲོག །ཅེས་སོ།། །།གཉིས་པ་ལ། སྤྱི་དོན་དང་། ཚིག་དོན་གཉིས་ལས། དང་པོ་ནི། སྤྱིར་དགེ་བསྙེན་གྱི་སྡོམ་པ་རང་དགེ་བསྙེན་ཙམ་པོར་སྡོད་ན་དགེ་བསྙེན་གྱི་སྡོམ་ལྡན་ལས་ཀྱང་ཐོབ་སྟེ། དགེ་བསྙེན་གྱི་སྡོམ་པ་བརྒྱད་པའི་འགྲེལ་པར། སྡོམ་གནས་ཞེས་བྱ་བ་ནི་དགེ་བསྙེན་གྱི་སྡོམ་པ་ལ་གནས་པ་རྣམས་ཡིན་གྱི་ཞེས་བཤད་དོ། །འོན་ཀྱང་། སྐབས་འདིར་ནི་མཁན་པོར་འོས་པ་ལས་བླངས་ཏེ། རང་གིས་དགེ་བསྙེན་ཉིད་དུ་ཉེ་བར་བསྒྲུབས་ནས་ཞེས་གསུངས་སོ། །འདི་དག་ལེན་པའི་ཆོ་ག་རྒྱས་པ་ཀར་ཤར་བལྟའོ། །སྐྱབས་སུ

༄༅། །འགྲོ་བའི་དོན་ལ། སྤྲོས་ཏེ་བཤད། དགག་དོན་བསྡུས་ཏེ་བསྟན་པའོ། །དང་པོ་ལ། སྐྱབས་འགྲོའི་དགོས་པ་གང་། །འདི་ལ་མི་འཐད་པ་སྤོང་། ཞར་བྱུང་གི་དོན་ནོ། །དང་པོ་ནི། སྐབས་འདིའི་སྐྱབས་འགྲོའི་དགོས་པ་ནི།མྱང་འདས་ཀྱི་བསམ་པ་བརྟན་པོ་སྐྱེ་བའི་ཆེད་དེ། ཊཱི་ཀ་ལས། མྱ་ངན་ལས་འདས་པའི་བསམ་པ་བརྟན་པོ་མེད་པར་སྡོམ་པ་མི་སྐྱེ་བས། སྐྱབས་སུ་འགྲོ་བས་ནི་མྱ་ངན་ལས་འདས་པའི་བསམ་པ་བརྟན་པོ་སྒྲུབ་པར་བྱེད་དེ་ཞེས་འབྱུང་བའི་ཕྱིར་རོ། །གཉིས་པ་ནི། དེ་ལྟར་ན། ཊཱི་ཀ་ལས། མྱ་ངན་ལས་འདས་པའི་བསམ་པ་བརྟན་པོ་མེད་པ་ནི་སུ་ཡང་སྐྱབས་སུ་འགྲོ་བསྒྲུབ་པར་མི་བྱེད་དོ་ཞེས་གསུངས་པ་དང་འགལ་ཅེ་ན༔ གོང་དུ་དྲངས་པའི་ཊཱི་ཀའི་ལུང་། སྐྱབས་འགྲོ་ལ་བརྟེན་ནས་མྱང་འདས་ཀྱི་བསམ་པ་སྐྱེ་བར་གསུངས་པ་ནི། སྐྱབས་འགྲོ་ཙམ་པོ་ལ་བརྟེན་ནས་མྱང་འདས་ཐོབ་འདོད་ཀྱི་བསམ་པ་སྐྱེ་བར་བསྟན་པ་ཡིན་ལ། ཊཱི་ཀའི་ལུང་ཕྱི་མར་དྲངས་པ་དེ། ངེས་འབྱུང་གི་སྐྱབས་འགྲོ་ལ་ནི་མྱང་འདས་ཀྱི་བསམ་པ་རྒྱུར་དགོས་ཏེ། བསམ་པ་ དེ་མེད་པར་ངེས་འབྱུང་གི་སྐྱབས་འགྲོ་མི་འབྱུང་བར་དགོངས་པའི་ཕྱིར་ན། ཊཱི་ཀའི་ལུང་སྔ་ཕྱི་འགལ་བ་མེད་དོ། །ཡང་འགའ་ཞིག་འདི་ལྟར་རྟོགས་ཏེ། ད་ལྟར་གྱི་ཚོགས་དགེ་སློང་གི་སྡོམ་པ་ལེན་པ་ཆོས་ཅན། སྡོམ་པ་མི་སྐྱེ་བར་ཐལ། སྐྱབས་འགྲོ་མེད་པའི་ཕྱིར་ཞེ་ན། མ་ཁྱབ་སྟེ། སྐྱབས་འགྲོ་དངོས་མེད་ཀྱང་དེའི་དོད་

གསོལ་འདེབས་ཡོད་པ་ལ་བརྟེན་ནས་སྨོན་པ་སྐྱེས་པ་ཡིན་ནོ། ཚོ་གར། ཐུགས་བརྩེ་བ་ཅན་དགེ་འདུན་བཙུན་པ་རྣམས་ཀྱིས་ཐུགས་བརྩེ་བའི་སླད་དུ་བདག་ལ་ཐུགས་བརྩེ་བར་མཛད་དུ་གསོལ། །ཞེས་དགེ་འདུན་ལ་གསོལ་བ་བཏབ་ཅིང་། བསྙེན་པར་རྫོགས་པར་མཛད་དུ་གསོལ། །ཞེས་ཆོས་ཀྱི་མཆོག་མྱང་འདས་ལ་བསྙེན་པར་མཛད་དུ་གསོལ། །ཞེས་ཆོས་ལ་གསོལ་བ་བཏབ་པས་སོ། །དེ་ལྟར་འབྲས་བུ་ཆོས་ལ་གསོལ་བ་བཏབ་པས། རྒྱུ་སངས་རྒྱས་དང་དགེ་འདུན་ལ་ཡང་སྐྱབས་སུ་ཕྱིན་པར་འགྱུར་ཏེ། འབྲས་བུས་རྒྱུ་དཔོགས་པ་ཡང་དག་གི་གཏན་ཚིགས་ཡིན་པ་ལས་ཤེས་ནུས་པའི་ཕྱིར་རོ། །གསུམ་པ་ནི། མྱང་འདས་ཐོབ་འདོད་ཀྱི་བསམ་པ་མེད་པར་སྨོན་པ་བླངས་ན་སྨོན་པ་སྐྱེ་མི་སྐྱེ་དཔྱད་པར་བྱ་སྟེ། དེ་ལ། བྱང་རྫོར་ན་རེ། མྱང་འདས་འདོད་པའི་བསམ་པ་བརྟན་པོ་མེད་ན་སྨོན་པ་མི་སྐྱེ་སྟེ། ཊཱི་ཀ་ལས། མྱ་ངན་ལས་འདས་པའི་བསམ་པ་བརྟན་པོ་མེད་པར་སྨོན་པ་མི་སྐྱེ་བས་ཞེས་འབྱུང་བའི་ཕྱིར་དང་། དེ་དང་མཐུན་པར་ཉིད་ཀྱི་རྣམ་བཤད་དང་། གཞི་འགྲེལ་དང་། དྲི་བ་རྒྱ་ཆེར་འགྲེལ་དང་། ཕྲན་ཚེགས་འགྲེལ་པ་སོགས་ལས་འབྱུང་བའི་ཕྱིར་ཞེས་ཟེར་རོ། །འདི་ལ་ཤ་མི་དང་སྦྲལ་ཏེ་སོགས་དེ་ལྟར་སྨྲས་བ་ནི་རིགས་པ་མིན་ཏེ། དེ་ལྟར་ན། ཀུན་དགའ་བོའི་ཚ་བོ་གཉིས་དང་། མཛེས་དགའ་བོ་དང་། འཆར་ཀ་དང་། ཉེ་སྡེ་རྣམས་ཆོས་ཅན། སྨོན་པ་མ་སྐྱེས་པར་ཐལ། དེ་དག་ལ་དེ་ལེན་དུས

༄༅། །སྐྱང་འདས་ཀྱི་བསམ་པ་མེད་པའི་ཕྱིར་ཏེ། དང་པོ་གཉིས་ལྟོ་ཕྱིར་རབ་ཏུ་བྱུང་བ་དང་། དེའི་འོག་མ་གཉིས་ངོ་མ་བཟློག་ནས་རབ་ཏུ་བྱུང་བ་དང་། ཉེ་སྡེ་སྲོག་བྱོལ་ལ་རབ་ཏུ་བྱུང་བའི་ཕྱིར། རྟགས་ལུང་གིས་གྲུབ༏ ཁྱབ་པ་ཁས་བླངས། འདོད་ན། སྡོམ་མེད་རབ་ཏུ་བྱུང་བའི་རྟགས་ཅན་གྱིས་དགྲ་བཅོམ་ཐོབ་མི་རིགས་པ་ལས་དེ་རྣམས་ཐམས་ཅད་ཀྱིས་དགྲ་བཅོམ་ཐོབ་པར་ལུང་ལས་གསུངས་པ་དང་འགལ། རྣམ་པར་གཏན་ལ་དབབ་པ་བསྡུ་བ་ལས་ཀྱང་། བདག་ཁྱིམ་འདི་ན་གནས་ན་དཀའ་བས་འཚོ་བར་འགྱུར་ལ། བདག་རབ་ཏུ་བྱུང་ལ་ཚོགས་ཆུང་ངུས་འཚོ་བར་བྱ་ཞིང་ཇི་སྲིད་འཚོའི་བར་དུ་ཚངས་པར་སྤྱོད་པ་སྤྱད་པར་བྱའོ་སྙམ་ནས་དེ་ལྟར་རབ་ཏུ་བྱུང་བ་ནི་གཅིག་ཏུ་ཡོངས་སུ་དག་པ་ནི་མ་ཡིན་ཅིང་།དེ་ནི་བསྙེན་པར་རྫོགས་པ་མ་ཡིན་པར་ཡང་བརྗོད་པར་མི་བྱའོ་ཞེས་གསུངས་པ་དང་འགལ་ལོ།།སྐྱང་འདས་ཀྱི་བསམ་པ་བརྟན་པོ་མེད་པར་སྡོམ་པ་མི་སྐྱེ་ཞེས་གསུངས་པ་དེ་ཐམས་ཅད་ངེས་འབྱུང་གི་སྡོམ་པ་མི་སྐྱེ་ཞེས་བསྟན་པ་སྟེ། མདོ་འགྲེལ་པ་དང་བཅས་པར། སྡོམ་པ་སྐྱེ་མི་སྐྱེ་བཤད་པ་དེ་ཐམས་ཅད་ངེས་པར་འབྱུང་བ་ཚུལ་ཁྲིམས་ཀྱི་དབང་དུ་བྱས་ཏེ་གསུངས་པའི་ཕྱིར་རོ༏ ༏ཞེས་དེ་ལྟར་བཤད་དོ། །དེས་ན་སྐྱང་འདས་ཀྱི་བསམ་པ་བརྟན་པོ་མེད་པར་ངེས་འབྱུང་གི་སྡོམ་པ་མི་སྐྱེ་ཡང་སྡོམ་པ་ཙམ་པོ་ཞིག་སྐྱེ་བར་འདོད་དོ། །དེ་ཡང་། འཇིགས་སྐྱོབས་དང་ལེགས་སྨོན་གྱི་སྡོམ་པ་དང་པོར་ཐོབ་

པའི་གང་ཟག་དེ་ལ་ཕྱིས་ངེས་འབྱུང་གི་བསམ་པ་སྐྱེས་པ་ན་བསམ་པའི་ཁྱད་པར་འགྱུར་བས་སྡོམ་པ་ཡང་གནས་འགྱུར་ཏེ། ལུང་གཞི་ལས། ཆོས་རྣམས་སྔོན་དུ་ཡིད་འགྲོ་ཡིད་གཙོ་ཡིན། །ཞེས་གསུངས་ལ། རིགས་པས་ཀྱང་གྲུབ་སྟེ། མཛེས་དགའ་སོགས་དང་པོར་ངེས་འབྱུང་གི་སྡོམ་པ་མ་སྐྱེས་ཀྱང་དགྲ་བཅོམ་ཐོབ་ཀར་ངེས་འབྱུང་གི་བསམ་པ་སྐྱེ་བ་ལས་འོས་མེད་དུ་སོང་བའི་ཕྱིར་ཏེ། དེ་ལྟར་མིན་ན་སྡོམ་པ་ལན་གསུམ་ལེན་དགོས་པར་ཐལ་ལོ༔ ༔འདི་ལ་བདག་ཉིད་ཆེན་པོ་ཀརྨ་ཕྲིན་ལས་པའི་ཞལ་སྔ་ནས། དེ་གནས་འགྱུར་བར་མ་ངེས་ཏེ། སྔར་ནས་ལེགས་སྨོན་ལྟ་བུའི་སྡོམ་པའི་རྗེས་རྒྱུན་གཅིག་ཏུ་སྐྱེས་པ་དེ་ཕྱིས་བསམ་པའི་ཁྱད་པར་གཞན་ཞིག་གིས་གཞན་དུ་གནས་འགྱུར་ན། སྔ་མའི་སྡོམ་པའི་རྗེས་རྒྱུན་ཆད་པར་ཐལ་བ་དང་། དེ་ཆད་ན་སྡོམ་པ་གསར་དུ་བླང་བ་ཉེ་མེད་པས་དེའི་རྒྱུད་ལ་སྡོམ་པ་མེད་པར་ཐལ་བ་དང་། ལུང་དེའང་མི་འགྲོར་ཏེ། ལེགས་སྨོན་གྱི་སྡོམ་པའི་རྗེས་དེའི་སྔར་ངེས་འབྱུང་གི་བསམ་པ་དེ་སྐྱེས་ན་ལུང་དེ་འགྲོར་དུ་ཆུག་ཀྱང་། སྡོམ་པའི་རྗེས་ཆོས་དེའི་རང་དུས་སུ་བསམ་པ་དེ་སྐྱེས་པའི་ཕྱིར་དེའི་སྔོན་འགྲོར་མ་གྲུབ་བོ། །དེར་མ་ཟད་སྐྱེར་སྡོམ་པ་ནི་གཟུགས་ཀྱི་ཁྱད་པར་ཡིན་ལ། གཟུགས་བསམ་པའི་ཁྱད་པར་གྱི་གནས་འགྱུར་མི་སྲིད་པའི་ཕྱིར་རོ། །དེས་ན་སྔ་ཕྱིར་སྐྱེས་པའི་སྡོམ་པའི་རྗེས་ལ་གཞན་འགྱུར་གྱི་ཁྱད་པར་མེད་ཀྱང་བསམ་པའི་ཁྱད་པར་དེ་ཉིད་ཀྱིས་གྲོལ་བ་ཐོབ་པ་ལ་ཕན་པར་སོང་

༄༅། །ཁ་ཡིན་ནོ། །ཞེས་གསུངས་མོད། དེ་ལྟར་གསུངས་པ་མི་འཐད་དེ། བསམ་པའི་སྟོབས་ཀྱི་སྡོམ་པ་གཟུགས་ཅན་གནས་འགྱུར་བའམ་ཁྱད་པར་དུ་འགྱུར་བ་མི་འགལ་བའི་ཕྱིར་ཏེ། རྣམ་རིག་མིན་པའི་སྡོམ་པ་དང་སྡོམ་མིན་གྱི་གཟུགས་ཀྱང་དགེ་མི་དགེའི་ཀུན་སློང་ལས་ཐོབ་པར་གསུངས་པའི་ཕྱིར་དང་། ངེས་འབྱུང་གི་བསམ་པ་ལེགས་སྨོན་གྱི་སྡོམ་པའི་རྫས་དང་དུས་མཉམ་པར་སྐྱེས་ཀྱང་། དེས་ལེགས་སྨོན་གྱི་སྡོམ་པའི་རྫས་ཕྱི་མ་ངེས་འབྱུང་གི་སྡོམ་པའི་རྫས་སུ་བྱེད་པས་ངེས་འབྱུང་གི་སྔོན་དུ་མི་འགྲོ་བ་ཡང་མ་གྲུབ་ལ། ངེས་འབྱུང་གི་བསམ་པ་སེམས་ལ་སྐྱེས་པ་དེའི་བྱེད་པས་ལེགས་སྨོན་གྱི་སྡོམ་པ་སྔ་མའི་རྫས་རྒྱུན་ཆད་དེ། ངེས་འབྱུང་གི་སྡོམ་པའི་རྫས་སུ་སོང་ཡང་སོ་སོར་ཐར་པའི་སྡོམ་པའི་རྫས་རྒྱུན་ཆད་པར་ཡང་མི་འགྱུར་བའི་ཕྱིར་རོ། །དེ་ལྟར་ཐོབ་པའི་སྡོམ་པ་དེ་བྱིན་པ་ལེན་པའི་ཚུལ་གྱིས་ཐོབ་པ་ཡིན་ནམ། ཟློས་པར་བྱེད་པའི་རྗེས་སུ་བཟླས་པ་ལས་ཐོབ་པ་ཡིན་ཞེ་ན། མར་མེ་གཅིག་ལས་མར་མེ་བརྒྱ་སྟོང་མཆེད་པ་བཞིན་ཕྱི་མ་ལྟར་ཡིན་གྱི། དེ་ལྟར་གྱི་ཚེ་ལེན་པོའི་འབྱུང་བ་བཞི་ཚན་གྱི་སྡོམ་པ་རྣམས་རང་སྐབས་དེར་ཚོགས་པའི་ཕྱིར། སྔ་མ་ལྟར་མིན་ཏེ། ཊཱི་ཀ་ལས། སྦྱིན་པ་བླངས་པ་ལྟ་བུ་ནི་མ་ཡིན་ཏེ། སྡོམ་པ་ནི་རང་གི་སེམས་ལ་རག་ལས་པའི་ཕྱིར་རོ་ཞེས་སོ། །གཞན་དུ་ན་སློབ་མས་སྡོམ་པ་ཐོབ་པ་ན་འབོགས་པ་པོ་ལ་སྡོམ་པ་མེད་པར་ཐལ་བར་འགྱུར་ཏེ། ཊཱི་ཀ་ལས། དགེ་བསྙེན་དང་དགེ་ཚུལ་

དང་དགེ་སློང་གི་སྡོམ་པ་དག་ནི་རེ་རེར་ཟད་པའི་ཕྱིར་རོ། །ཞེས་སོ། །གཉིས་པ་ལ། སྐྱབས་སུ་འགྲོ་བའི་ཡུལ་དཀོན་མཆོག་གསུམ་ནི། མཛོད་དུ། གང་ཞིག་གསུམ་ལ་སྐྱབས་འགྲོ་སྟེ། །སངས་རྒྱས་དགེ་འདུན་བྱེད་པའི་ཆོས། །མི་སློབ་པ་དང་གཉིས་ཀ་དང་། །མྱ་ངན་འདས་ལའང་སྐྱབས་སུ་འགྲོ། །ཞེས་ཏེ། སངས་རྒྱས་སུ་བྱེད་པའི་ཆོས་མི་སློབ་པ་ཟད་མི་སྐྱེ་ཤེས་པའི་ལམ་བདེན་འཁོར་བཅས་ཏེ་དེ་བརྟེན་པས་སངས་རྒྱས་སུ་བརྗོད་པའི་ཕྱིར། གཟུགས་སྐུ་ནི་སྔ་ཕྱི་བྱེ་བྲག་མེད་པའི་ཕྱིར་མིན་ནོ། །དེ་ཡང་མཚན་ཉིད་ཀྱི་སྒོ་ནས་སངས་རྒྱས་ཐམས་ཅད་ལ་སྐྱབས་སུ་འགྲོ་སྟེ་ལམ་མཚན་ཉིད་མི་འདྲ་བ་མེད་པའི་ཕྱིར། དགེ་འདུན་ནི་དགེ་འདུན་དུ་བྱེད་པའི་ཆོས་སློབ་པ་དང་མི་སློབ་པ་སྟེ་དེ་ཐོབ་པས་གང་ཟག་བརྒྱད་པོ་མི་ཕྱེད་པའི་དགེ་འདུན་དུ་འགྱུར་བའི་ཕྱིར་རོ། །དེ་ཡང་ལམ་མཚན་ཉིད་མི་འདྲ་བ་མེད་པའི་ཕྱིར་མཚན་ཉིད་ཀྱི་སྒོ་ནས་ཐམས་ཅད་ལའོ། །མདོ་ལས། མ་འོངས་པའི་དུས་ན་དགེ་འདུན་ཞེས་བྱ་བ་འབྱུང་བར་འགྱུར་པས་དེ་ལ་ཡང་སྐྱབས་སུ་སོང་ཞིག །ཅེས་གསུངས་པ་ནི། མངོན་སུམ་དུ་གྱུར་པའི་དགེ་འདུན་བརྗོད་པའི་ཕྱིར་རོ། །མདོ་སྡེ་པ་ན་རེ། མི་སློབ་པའི་ཆོས་ཁོ་ན་སངས་རྒྱས་ཡིན་ན། དེ་བཞིན་གཤེགས་པ་ལ་ངན་སེམས་ཀྱི་ཁྲག་ཕྱུང་བས་མཚམས་མེད་པར་མི་འགྱུར་རོ་ཞེ་ན། སྐྱོན་མེད་དེ། རྟེན་ལ་གནོད་པས་བརྟེན་པ་ལ་གནོད་པའི་ཕྱིར་རོ། །ཡང་ན་ལུང་ལས། མི་སློབ་པའི་ཆོས་

༄༅། །ཀོ་ན་སངས་རྒྱས་ཡིན་ནོ་ཞེས་མི་འབྱུང་གི་ སངས་རྒྱས་སུ་བྱེད་པའི་ཆོས་ཀོ་ན་སངས་རྒྱས་ཡིན་ནོ་ཞེས་འབྱུང་སྟེ། རྟེན་སངས་རྒྱས་ཉིད་དུ་མ་བཀག་པས་དེ་ཀླན་ཀར་མི་འགྱུར་རོ། །དེ་ལྟར་མིན་ན་སངས་རྒྱས་འཇིག་རྟེན་པའི་སེམས་ལ་གནས་པའི་ཚེ། སངས་རྒྱས་དང་དགྲ་བཅོམ་པ་ཡང་མ་ཡིན་པར་འགྱུར་ལ་དགེ་སློང་དུ་བྱེད་པའི་ཚུལ་ཁྲིམས་ཀོ་ན་དགེ་སློང་དུ་འགྱུར་རོ། །དེ་ལ་རྟེན་གཟུགས་སྐུ་ཡང་སངས་རྒྱས་དང་དགེ་འདུན་ཡིན་ཟེར་རོ། །ཆོས་ནི་མྱང་འདས་སོ་སོར་བརྟགས་འགོག་སྟེ། བདག་གཞན་གྱི་རྒྱུད་ཀྱི་ཉོན་མོངས་པའི་གདུང་བ་ཞི་བར་མཚན་ཉིད་གཅིག་པའི་ཕྱིར་རོ། །གསུམ་པོ་དེ་ལ་བརྟེན་ནས་སྡུག་བསྔལ་ཐམས་ཅད་ལས་གཏན་དུ་ངེས་པར་ཐར་བར་བྱེད་པའི་ཕྱིར་སྐྱབས་གནས་ཡིན་ནོ། །སྐྱབས་འགྲོའི་ངོ་བོ་ལ། བྱེ་སྨྲ་ནི། ངག་གི་རྣམ་རིག་འཁོར་བཅས་ཏེ། །མཛོད་འགྲེལ་ལས། སྐྱབས་སུ་འགྲོ་བ་རྣམས་ཀྱི་རང་བཞིན་ཅི་ཞེ་ན། ངག་གི་རྣམ་པར་རིག་བྱེད་ཀྱི་ངོ་བོ་ཉིད་དག་ཡིན་ནོ། །ཞེས་དང་། གང་སྤེལ་དུ། ངག་གི་རྣམ་པར་རིག་བྱེད་ཀྱི་ངོ་བོ་ཉིད་དག་ཡིན་ནོ། །ཞེས་བྱ་བ་ནི་ནོད་པའི་དུས་ཀྱི་དབང་དུ་བྱས་ནས་ཡིན་ཏེ། ཁས་ལེན་པའི་བདག་ཉིད་ཡིན་པའི་ཕྱིར། །འཁོར་དང་བཅས་ནི་ཕུང་པོ་ལྔའི་རང་བཞིན་ཡིན་ཏེ་སེམས་ཀྱིས་ཀུན་ནས་བསླངས་པའི་ཚིག་གིས་སྐྱབས་སུ་འགྲོའི། སེམས་མེད་པར་ནི་མ་ཡིན་ནོ་ཞེས་སོ། །གཉིས་པ་ཚིག་གི་དོན་ནི། སྐྱབས་སུ་འགྲོ་བར་ཁས་

བླངས་པའི་ཚིག་གིས་དགེ་བསྙེན་དང་དགེ་ཚུལ་ཉིད་དུ་ཁས་བླངས་པའི་ཚིག་གི་མགོར་འདི་ཉིད་རྫོམ་པ་སྟེ་དང་པོར་བཞག་པའོ། །དང་ནི་ཕྲད་དོ། །གཞུང་འདིས་ནི་གཞན་ལ་ཟུར་ཟ་བ་སྟེ། རྒྱ་གར་གྱི་འདུལ་འཛིན་ཁ་ཅིག་ན་རེ། དགེ་བསྙེན་དང་དགེ་ཚུལ་གྱི་སྡོམ་པའི་ཆོ་ག་ལ་སྐྱབས་འགྲོ་ཉི་ཚེ་ལན་གསུམ་བརྗོད་ནས་དེའི་འོག་ཏུ་དགེ་བསྙེན་ནམ། དགེ་ཚུལ་དུ་བཟུང་དུ་གསོལ་ཞེས་ལན་གསུམ་བརྗོད་ཅེས་ཟེར་རོ། །དེ་ནི་མི་འཐད་དེ། ཊཱི་ཀར། དེ་ནི་འཁྲུལ་པ་ཡིན་པར་རིག་པར་བྱའོ། །ཞེས་འབྱུང་བའི་ཕྱིར་དང་། ལུང་གཞིར། སྐྱབས་འགྲོ་དང་བཟུང་དུ་གསོལ་སྦྲེལ་ནས་ལན་གསུམ་བརྗོད་པར་གསུངས་པ་དང་འགལ་བའི་ཕྱིར་རོ། - །ཚུལ་དེ་དགེ་བསྙེན་མ་དང་དགེ་ཚུལ་མའི་ཆོ་ག་ལ་རུང་བ་ཡིན་ཏེ། དེ་ལྟར་བྱེད་པར་ཕྲན་ཚེགས་ལས་བཤད་པའི་ཕྱིར་རོ། །འོན་ཏེ་དགེ་བསྙེན་དང་དགེ་ཚུལ་ཕ་ལ་ནི། ཆོ་གའི་ཚུལ་འདི་ཉིད་དགག་སྟེ། ལུང་གཞི་དང་། མདོ་རྩ་འགྲེལ་ལས་འདི་ལྟར་འབྱུང་བའི་ཕྱིར་རོ། །སྐྱབས་འགྲོའི་ཚིག་རེ་རེ་དང་སྦྲེལ་ཚིག་ཏུ་སྦྱར་ནས། དགེ་བསྙེན་ཉིད་དང་དགེ་ཚུལ་ཉིད་དུ་ཁས་བླངས་པའི་ཚིག་ལན་གསུམ་བརྗོད་པར་བྱའོ། །འདིར་དགེ་ཚུལ་སྐབས་མིན་ཡང་སྐྱབས་འགྲོ་རྫོམ་བྱེད་དགོས་པར་འདྲ་བས་དགེ་བསྙེན་གྱི་ཞར་བྱུང་ངོ་ཞེས་བུ་སྟོན་ལོ་ཙྪས་སོ། །དེའི་འོག་ཏུ་ཞེས་པས་ཀྱང་གཞན་འདོད་ལ་ཟུར་ཟ་བ་སྟེ། སྔར་སྐྱབས་འགྲོ་ལན་གསུམ་བྱས་ནས་བཟུང་དུ་གསོལ་ལན་

༄༅། །གསུམ་བྱེད་པའི་ལུགས་ལྟར་ན་བསླབ་པ་བརྗོད་པའི་འོག་ཏུ་བཟུང་དུ་གསོལ་ཞེས་བརྗོད་པར་འདོད་པ་དེ་དགག་པའི་ཆེད་ཡིན་ནོ། །བསླབ་པ་བརྗོད་པ་ནི་དགེ་བསྙེན་གྱི་ལྔ་དང་དགེ་ཚུལ་གྱི་བཅུའོ། །ཁས་བླང་བའི་ཚུལ་གྱིས་བྱའོ། །ཞེས་པ་འདིར་སྲོག་གཅོད་པར་མི་བྱའོ་ཞེས་དགག་ཚིག་ཏུ་བརྗོད་དམ། སྲོག་གཅོད་པ་སྤོང་སྟེ་ཞེས་སྒྲུབ་ཚིག་ཏུ་བརྗོད་ཅེ་ན། མི་བྱ་བ་ནི་རེ་ཞིག་པ་ལ་ཡང་འཇུག་པས། གཏན་དུ་བར་གོ་བའི་ངེས་པ་མེད་པས་སྲོག་གཅོད་པ་སྤོང་སྟེ་ཞེས་བརྗོད་དགོས་སོ། །བསླབ་བརྗོད་འདི་ལུང་གཞི་ནས་ལན་གཅིག་གིས་ཆོག་པར་གསུངས་ལ། འགྲེལ་ཆུང་ནས་ལན་གསུམ་བཟླ་དགོས་ཟེར་རོ། །ཕྲན་ཚེགས་ལས། དགེ་བསྙེན་མ་དང་དགེ་ཚུལ་མ་རྣམས་ཀྱི་བསླབ་བརྗོད་གསུམ་དུ་བྱས་ནས་དགེ་བསྙེན་དང་། དགེ་ཚུལ་མ་གཟུང་དུ་གསོལ་ཞེས་བརྗོད་པར་བཤད་པ་དང་འདི་དོན་མི་གཅིག་གོ །བསླབ་བརྗོད་ཀྱི་མཐར་ཁ་ཅིག་གིས། ཐབས་ལེགས་མི་དགོས་གསུངས་ཡང་ལུང་གཞི་ནས་བརྗོད་དགོས་པར་བསྟན་པས་བསལ་ལོ། །གསུམ་པ་ལ། སྔོན་འགྲོ་སྦྱོར་བའི་ཆོ་ག་བཤད། རབ་བྱུང་དངོས་གཞིའི་ཆོ་ག་བསྟན། །གོ་རིམ་རྣམ་གྲངས་གཞན་པ་བརྗོད། དང་པོ་ལ། ཁྲིལ་ཡོད་ཕྱིར་དུ་ཞུ་ཞིང་གསོལ། །རབ་བྱུང་ཆེད་དུ་ཆ་ལུགས་སྦྱིན། །སྡོད་རུང་རྫོགས་ཕྱིར་བར་ཆད་བརྟག །དང་པོ་ལ། ཞུ་བ་དང་གསོལ་བ་གཉིས་ཀྱི། དགེ་བདུན་ལ་ཞུ་བ་ལ་སྤྱིའི་དོན་དང་། ཆོག་

གི་དོན་གཉིས་ལས། དང་པོ་ནི། དེ་ཡང་རབ་ཏུ་འབྱིན་པ་ནི་དགེ་འདུན་ལ་ཞུ་དགོས་ཏེ། བདག་རབ་ཏུ་འབྱིན་པ་དགེ་འདུན་ལ་ཞུས་ཕྱིན་བདག་ཁ་ན་མ་ཐོ་བ་ལ་འཇུག་མི་རིགས་སོ་སྙམ་སྟེ་ཁྲེལ་ཡོད་ཀྱི་བསམ་པ་སྐྱེ་བ་དང་། རབ་ཏུ་འཕྱིན་པ་དགེ་འདུན་ལ་ཞུ་དགོས་པར་བཅས་ཏེ་དེ་དགེ་འདུན་ལ་རག་ལས་པའི་ཕྱིར་དང་། དགེ་འདུན་གྱིས་རབ་ཏུ་ཕྱུང་བས་དགེ་འདུན་ལ་གུས་པར་འགྱུར་བ་དང་། དགེ་འདུན་དང་རབ་ཏུ་དབྱུང་བོ་ཕན་ཚུན་བསམ་པ་ མཐུན་པས་ཚོགས་པ་གཅིག་པར་འགྱུར་བ་དང་། ཕ་མས་འབེབས་པ་སོགས་ཀྱི་བར་ཆད་མཐོང་ན་དགེ་འདུན་གྱིས་འདྲེན་པར་འགྱུར་བ་དང་། དགེ་འདུན་ལ་མ་ཞུས་པར་ལྐོག་ཏུ་ཕྱུངས་ན་ལག་རྗེས་སོགས་བློས་བཅད་དེ་རབ་ཏུ་དབྱུང་སྲིད་པས། དེ་ལྟར་ན་བསྟན་པ་ལ་རྨ་འབྱིན་པར་འགྱུར་བས་དགེ་འདུན་ལ་ཞུ་དགོས་པར་བསྟན་པ་དང་། དགེ་འདུན་ལ་མ་ཞུས་ན་ནི་རྐུ་མ་ཞེས་སྐུར་འདེབས་འབྱུང་བས་སྐུར་བ་སྤང་ཕྱིར་རྣམས་ནི་དགེ་འདུན་ལ་ཞུ་བའི་དགོས་པ་ཡིན་ནོ། །གང་ལ་ཞུ་བའི་ཡུལ་དགེ་འདུན་ནི་ཆོས་གསུམ་དང་ལྡན་པ་སྟེ། དགེ་སློང་གཞི་ཡན་ཆད་ཀྱི་གྲངས་ཚང་བ། ས་རང་བཞིན་དུ་གནས་པ་དང་། སྤྱི་མཐུ་སོགས་སྤྱོད་པས་ཁྱད་པར་ཅན་གྱི་སྤྱོད་པ་སྤང་དགོས་པ་ཡིན་ནོ། མཆན། ཐོས་པའི་ཉེ་འཁོར་ན་གནས་པ་སྟེ་གསུམ་མོ། །རབ་བྱུང་གི་ཚིག་ཞུ་བ་བྱེད་པོའི་དགེ་སློང་ན་ཆོས་དགུ་དང་ལྡན་དགོས་ཏེ། བསྙེན་རྫོགས་ཀྱི་སྡོམ་པ་རྣམ་པར་དག་པ་དང་། ལྟ་བ་མཐུན་པ་

༄༅། །དང་། མཚན་མཐུན་པ་དང་། ཐ་སྙད་གསུམ་དང་ལྡན་པ་དང་། ལུས་ཐ་མལ་པར་གནས་པ་དང་། ས་རང་བཞིན་དུ་གནས་པ་དང་། དགེ་འདུན་ལ་ལྟོས་པས་མཚམས་ཀྱི་ནང་ན་གནས་པ་དང་། མཁན་པོར་ཕྱོགས་པ་ལས་གཞན་ཡིན་པ་དང་། ཞུ་བའི་ཆོ་ག་ཤེས་པའོ། །འདིའི་དང་པོ་དྲུག་ནི། དགེ་སློང་ཆོས་དྲུག་ལྡན་ཞེས་བྱ་སྟེ་ཆོ་ག་རྣམ་གཞག་གི་སྐབས་སུ་ཆོས་དྲུག་ལྡན་བྱ་བ་ཐམས་ཅད་ཀྱི་སྐབས་སུ་འདི་དྲན་པར་བྱའོ། །ཐ་སྙད་གསུམ་ལྡན་ནི། སྨྲ་ཤེས་དོན་གོ་ཤེས་པ་རང་བཞིན་དུ་གནས་པའོ། ཞུ་བའི་ཚེ། ཆོ་གར་ཚེ་དང་ལྡན་པ་མིང་འདི་ཞེས་བྱ་བ་འདི་ཞེས་གསུངས་པ་མངོན་སུམ་ན་ཡོད་པ་ལ་འཇུག་གི་རྒྱུད་རིང་པོ་ན་ཡོད་ན་མི་འཇུག །དེ་དང་ཕྲིན་གྱིས་འཇུག་པ་ན་དེ་མངོན་སུམ་པར་ཡོད་མི་དགོས་པ་དམིགས་བསལ་ཡིན་ནོ། །འདིར་གནས་ཁང་ཐ་དད་པ་ལ་ཞུ་བའི་དོན་ལ། ཚ་རོད་པ་ན་ རེ། དགེ་འདུན་དུ་མ་ལོངས་པ་ལ་ཡང་ཞུས་པས་གྲུབ་སྟེ། འགྲེལ་ཆུང་ལས། ལ་ལ་ཞིག་མ་འོངས་ན་ཡང་གནས་གང་ལ་འདུག་པར་གནས་གནས་སུ་དྲི་ཞེས་གསུངས་པའི་ཕྱིར་ཟེར་རོ། །དེ་ལ་མཚོ་སྐྱ་པ་ ན་རེ། དེ་མི་འཐད་དེ། མདོར། དགེ་འདུན་ལ་ཞུ་ཞེས་དང་། ལུང་གཞི་དང་། གང་ཤར། དགེ་འདུན་བཙུན་པ་རྣམས་གསན་དུ་གསོལ་ཞེས་དང་། ཊཱི་ཀར། དགེ་འདུན་དུ་གྱུར་པའི་དགེ་སློང་དག་རང་རང་གི་གནས་ཁང་ན་གནས་པའི་ཚེ་གནས་ཁང་སོ་སོར་སོང་སྟེ་དེ་དག་གི་མདུན་དུ་

ཞུར་ཡང་རུང་ངོ་ཞེས་འབྱུང་བ་རྣམས་དང་འགལ་བའི་ཕྱིར་ཞེས་གསུངས་སོ། །གཉིས་པ་ནི། མཁན་པོ་རང་གིས་བསྒྲུབ་བྱ་དེ་ལ་བྱ་བ་དགེ་བསྙེན་ཉིད་དུ་ཉེ་བར་བསྒྲུབས་ནས། དགེ་འདུན་ལ་རབ་བྱུང་ཞུ་བའི་ཕྱིར་འོས་
པའི་དགེ་སློང་ལ་ཚོག་གིས་གཏད་པར་བྱའོ། །རང་གི་འབྲུ་ལ། ཕུ་ཊི་ཀ་ཏུ། དགེ་ཚུལ་གྱི་མཁན་པོ་རང་གིས་ཞེས་བྲིས་གདའོ། །ཞུ་བར་བསྐོས་པའི་དགེ་སློང་གིས་ཀྱང་ཅི་འདིའི་བར་ཚད་ཡོངས་སུ་དག་གམ། ཞེས་
མཁན་པོ་ལ་དྲིས་པས། མཁན་པོས་ཡོངས་སུ་དག་གོ་ཞེས་ཟེར་ན་དགེ་འདུན་ལ་ཞུ་བར་བྱའོ། །མཚམས་ནང་དེའི་དགེ་འདུན་ཐམས་ཅད་གནས་ཁང་གཅིག་ཏུ་འདུས་པ་ལ་ཡང་ཞུར་རུང་། གནས་ཁང་སོ་སོན་འཁོད་པ་
ལ་ཡང་ཞུར་རུང་ངོ་། །དགེ་འདུན་དུ་གྱུར་པའི་དགེ་སློང་མ་ལུས་པ་ཐམས་ཅད་ཀྱིས་གལ་ཏེ་ཡོངས་སུ་དག་ན་འོ་ཞེས་བརྗོད་པར་བྱའོ། །དེ་ལྟར་མ་བརྗོད་ན་འགལ་ཚབས་ཅན་དུ་འགྱུར་རོ། །གཉིས་པ་ནི། ཞུས་ཏེ་དགེ་
འདུན་གྱིས་གནང་བའི་འོག་ཏུ་མཁན་པོར་གསོལ་བ་ལན་གསུམ་གདབ་པར་བྱའོ། །འདིར་མཁན་པོའི་དོན་ནི། ཨུ་པཱ་དྷཱ་ཡ་ཉེ་བར་གློག་པ་སྟེ་དགག་སྒྲུབ་གནང་གསུམ་གྱི་བསླབ་པའི་གནས་རྣམས་གློག་པའམ་གློག་ཏུ་
འཇུག་པར་བྱེད་དེ་ཨུ་པཱ་ཛྷ་ར་ཋ་ཉེ་བར་འཛིན་པ་སྟེ་དམན་པའི་གནས་སུ་ལྷུང་བ་ལས་འཛིན་པ་དང་། ཨུ་པཱ་སནྟི་ཉེ་བར་མཚམས་སྦྱོར་བ་སྟེ་ཤེས་རྒྱུད་བསླབ་པ་དང་མཚམས་སྦྱོར་བ་དང་། ཨུ་པཱ་ཏ་ར་ཉེ་བར་འཕྲོག་པ་

༄༅། །སྡེ༔ སྲིད་པའི་དོན་གཉེར་རམ་ཉོན་མོངས་པ་ཉེ་བར་འཕྲོག་པ་སྟེ། དེ་ལྟ་བུ་མཛད་དུ་གསོལ་ཞེས་བཅོལ་བར་བྱའོ། གཉིས་པ་ནི། འདིར་སྐྲ་དང་ཁ་སྤུ་བྲེག་པའི་དགོས་པ་ཁྲེལ་ཡོད་ཀྱི་བསམ་པ་སྐྱེ་བ་དང༔ དོན་དང་བྱ་བ་ཉུང་བ་དང་། ང་རྒྱལ་དང་རྒྱགས་པ་གཞོམ་པ་གསུམ་ཡིན་ཏེ། རིམ་བཞིན་གཞི་འགྲེལ་ལས། སྐྲ་དང་ཁ་སྤུ་བྲེགས་ཏེ་ཞེས་བྱ་བ་ནི། འདོད་ཆགས་དང་བྲལ་བ་དང་། རྗེས་སུ་མཐུན་པར་བྱ་བའི་ཕྱིར་དང་། མི་བྲེལ་བར་བྱའོ་ཞེས་གསུངས་པའི་ཕྱིར་དང་། རྣམ་འབྱེད་ལས། ཕུ་ནུ་མོ་དག །སྐྲ་ནི་བྲེགས། མཚན་ཁྱུང་རལ་བུ་ཅན་དག་ཡིན་ན་ཐོད་དུ་ཅི་ཡོད་གསུངས་པའི་ཕྱིར་རོ། །གཞི་འགྲེལ་ལས། གཙུག་ཕུད་བྲེགས་པས་ཉེ་དུ་རྣམས་ཀྱི་གྲལ་ནས་ཕྱུང་བའི་ཕྱིར་ཏེ། འཇིག་རྟེན་ན་སྐྱད་པ་ཞེས་བྱ་བའི་ཐ་ཚིག་གོ་ཞེས་གསུངས་པའི་ཕྱིར་རོ། །དེས་ན། དེ་རབ་བྱུང་འདོད་པ་ངེས་པར་ཡིན་མིན་བརྟག་པའི་ཕྱིར། གཙུག་ཕུད་མ་གཏོགས་པའི་སྐྲ་དང་ཁ་སྤུ་ནུས་ན་མཁན་པོ་དང་། དེས་བསྒོས་པས་ཀྱང་རུང་བས་བྲེག་པར་བྱའོ། །ཅི་གཙུག་ཕུད་བྲེག་གོ་ཞེས་དྲིས་ནས་བྲེག་ཏུ་སྟེར་ན་བྲེག་པ་དེ་བྱའོ། །མི་སྟེར་ན་སོང་ཞིག་བརྗོད་དོ། །དེ་ནས་དུས་མཐུན་གྱི་ཆུས་ཁྲུས་བྱའོ། །མཁན་པོས་དེ་ལ་ཆོས་གོས་ངུར་སྨིག་གཉིས་པོ་དག་སྦྱིན་པར་བྱའོ། །ཀར་ཤ་ལས་ལྷུང་བཟེད་ཀྱང་ངོ་། །དེས་ཀྱང་མཁན་པོའི་རྐང་པ་གཉིས་ལ་གཏུགས་པའི་ཕྱག་བྱས་ཏེ་བླང་བར་བྱའོ། །གོས་

དེ་མཁན་པོས་དེ་ལ་བསྙོན་པར་བྱའོ། །གསུམ་པ་ནི། དེའི་མཚན་མཁན་པོས་མ་ཚོར་བར་བརྟག་གོ །གཉིས་པ་ནི། ཉིད་ཀྱི་རྣམ་བཤད་ཀྱི་ཕྱོགས་སྣར། འདི་བར་དགེ་ཡིན་པས་མྱང་འདས་ཀྱི་བསམ་པ་དང་སྐྱབས་འགྲོ་མི་དགོས་སོ་ཞེ་ན་མིན་ཏེ། རབ་བྱུང་ནི་ཟག་བཅས་ཀྱི་དངོས་པོ་ཐམས་ཅད་ལ་མི་དགའ་བའི་རང་བཞིན་ཅན་ཡིན་ལ། དེ་ཡང་མྱང་འདས་ལ་བརྟེན་པ་མེད་པར་འཁོར་བ་ལ་རྒྱབ་ཀྱིས་ཕྱོགས་པ་མི་འགྲུབ་པས། འདིར་ཡང་དང་པོར་སྐྱབས་སུ་འགྲོ་བར་བརྩམས་པས་ཕྱིས་ཁྱིམ་པའི་གནས་སྐབས་སྤངས་ཏེ་རབ་ཏུ་བྱུང་བ་ཉེ་བར་བསྒྲུབས་པར་བྱའོ། །འདི་བསྒྲུབས་པས་ཚིགས་འདས་ཀྱི་ཉེས་པ་ཁེགས། དགེ་ཚུལ་སྡོམ་པའི་སྔོན་དུ་རུང་བའོ། །འདིར་བར་མའི་དགེ་བས་སྤང་བྱ་གསུམ་སྤོང་བ་བླང་ཞེས་བོད་སྔ་མ་དག་ཟེར་ལ། གསུམ་པོ་ནི། བླ་མར་གསོལ་བཏབ་ཉམས་པ་སྤང་བ། ཁྱིམ་པའི་རྟགས་སྤངས་ཉམས་པ་སྤང་བ། རབ་བྱུང་གི་རྟགས་བླངས་ཉམས་པ་སྤང་བའོ༐ ༐དེ་ལྟ་ནའང་། མཚོ་སྣ་པ་ཆེན་པོས། ཕྱི་མ་གཉིས་འདིའི་སྐབས་སུ་བླང་བ་ཚིག་ལས་ཐོན་ཅིང་། སྔ་མ་འདི་སྐབས་སུ་བླང་བ་མིན་པར་མཁན་པོར་གསོལ་བའི་སྐབས་སུ་བླང་བ་ཡིན་ཏེ། འོད་ལྡན་ལས། བཙུན་པ་བདག་གི་མཁན་པོ་མཛད་དུ་གསོལ་ཞེས་གང་གིས་གསོལ་བ་བཏབ་པ་སྔོན་དུ་བཏང་ནས་ཁས་ལེན་པ་སྟེ། དེ་ཡོངས་སུ་གཏོང་བ་ནི་ཉམས་པ་ཞེས་བྱའོ་ཞེས་གསུངས་པའི་ཕྱིར་ཞེས་འཆད་དོ། རབ་ཏུ་དབྱུང་ཚུལ་

༄༅། །གྱི་ཆོས་འདི་ལ། དེང་སང་སྡེ་པ་གཞན་གྱི་ཆོགས་བསྙད་པ་མང་ཆེས་པར་སྣང་བ་དག་འདོར་བར་བྱ་དགོས་སོ། །གསུམ་པ་ལ། ཚིག་གི་དོན་དང་། འཕྲོས་དོན་ནོ། །དང་པོ་ནི། མཁན་པོར་གསོལ་བའི་འོག་དེ་ཉིད་དུ་ཡང་རབ་ཏུ་འབྱིན་རུང་ངོ་། །རུང་བའི་སྒྲ་ནི་ལུགས་ཐ་དད་པར་རྟོགས་པའི་དོན་ཡིན་གྱི་རིགས་པར་སྟོན་པའི་དོན་མིན་ཏེ། རུང་བའི་སྒྲ་ནི་འདོད་པ་རྣམ་པར་བརྟག་པའི་དོན་དུའོ་ཞེས་བཤད་པའི་ཕྱིར་རོ། །གཉིས་པ་ནི། མདོ་འདི་ལ་གཞན་གཞུང་དང་རང་གཞུང་དུ་འདོད་པ་མི་འདྲ་བ་དུ་མ་བྱུང་སྟེ། ཊཱི་ཀར། ཁ་ཅིག་ན་རེ། དཔེར་ན་དགེ་ཚུལ་ཉིད་རབ་བྱུང་ཁོ་ན་ལ་བྱེད་པ་དེ་བཞིན་དུ་སྐྲ་དང་ཁ་སྤུ་བྲེགས་པ་དང་གོས་ངུར་སྨྲིག་བྱིན་ཞིང་བསྒྲོན་པ་ཡང་རབ་ཏུ་བྱུང་བ་ཁོ་ནའི་ཚུལ་ཡིན་པས། དེའི་ཕྱིར་མཁན་པོར་གསོལ་བའི་མོད་ཁོ་ན་ལས་རབ་ཏུ་དབྱུང་བར་བྱ་ཞིང་། ཕྱིས་སྐྲ་དང་ཁ་སྤུ་བྲེགས་པ་ལ་སོགས་བྱའོ་ཞེས་ཟེར་རོ་ཞེས་བཤད་དོ། །དེ་ལ་བརྟེན་ནས་བོད་ཁ་ཅིག་ཀྱང་གོ་རིམ་དེ་ལྟར་བྱེད་དེ། དེའི་རྒྱུ་མཚན་ཆེ་གར། ཁྱིམ་པའི་རྟགས་སྤོང་ངོ་། །རབ་ཏུ་བྱུང་བའི་རྟགས་ཡང་དག་པར་ལེན་ཏོ། །ཞེས་གཟོད་སྤོང་ལེན་གྱི་ཚིག་བྱུང་བས་ཤེས་པའི་ཕྱིར་ཞེས་ཟེར་རོ། །འདི་ལ་སོག་ཚུལ་ཁྲིམས་བླ་མ་ན་རེ། དེ་ལྟར་སྨྲ་ན་སྐྱོན་འདི་ལྟར་མཐོང་སྟེ། ལུང་གཞི་ལས། སྐྲ་བྲེགས་ཤིང་ཆོས་གོས་བསྒྲོན་ནས་དེའི་འོག་ཏུ་རབ་ཏུ་དབྱུང་བར་གསུངས་པ་དང་འགལ་ཅིང་། རབ་ཏུ

བྱུང་ཟིན་ནས་དེའི་རྗེས་སུ་སྐྲ་བྲེགས་ཤིང་ཆོས་གོས་བསྐོན་པ་དེ་ལྟར་ན་གཙུག་ཕུད་བཞག་པ་དོན་མེད་དུ་ཐལ། གཙུག་ཕུད་འཇོག་པ་ནི་རབ་ཏུ་དབྱུང་བར་ངེས་མ་ངེས་བརྟག་པར་ཡིན་པ་ལས་རབ་ཏུ་བྱུང་ཟིན་པའི་ཕྱིར། དེ་ལ་ཕྱོགས་སྔ་མ་ན་རེ། སྐྲ་བྲེགས་ཤིང་གོས་ངུར་སྨྲིག་སྦྱིན་པ་འདི་རབ་ཏུ་བྱུང་ཟིན་པའི་རྗེས་སུ་བྱ་བ་ཡིན་ཏེ། རབ་ཏུ་བྱུང་བ་ཁོ་ནའི་ཚུལ་ཡིན་པའི་ཕྱིར་ཟེར་བ་དེ་ཡང་མི་འཐད་དེ། འོ་ན་བསྙེན་པར་རྫོགས་པ་ན་ཆོས་གོས་དང་སྣམ་སྦྱར་བྱིན་གྱིས་རློབ་པ་དེ་ཆོས་ཅན། བསྙེན་རྫོགས་ཟིན་པའི་རྗེས་སུ་བྱ་རིགས་པར་ཐལ། བསྙེན་པར་རྫོགས་པ་ཁོ་ནའི་ཚུལ་ཡིན་པའི་ཕྱིར། མགོ་སྐོམས་མ་གྲུབ་ན་སྔ་མ་ལ་མ་གྲུབ་པར་ཡང་མགོ་སྐོམས་སོ། །གཞན་ཡང་ཆོ་གར། སྤོང་ངོ་ལེན་ཏོ་ཞེས་བཟོད་སྤོང་ཡིན་གྱི་ཚིག་སྦྱར་བའི་དོན་དང་མི་འགལ་ཏེ། བསམ་པས་དམ་བཅའ་བའི་སློ་ནས་སྤོང་ལེན་གྱི་དམ་བཅའ་ད་གཟོད་ཁས་ལེན་པའི་ཕྱིར་རོ། དེ་ལ་ཕྱོགས་སྔས། དེ་ལྟར་ན་རབ་བྱུང་མིན་པར་ཁྲིམ་པ་ལ་ཆོས་གོས་བསྐོན་ན་ཆོས་ཀྱི་རྒྱལ་མཚན་ལ་མི་གུས་པར་འགྱུར་བའི་ཕྱིར། རབ་ཏུ་བྱུང་ཟིན་ནས་ཆོས་གོས་བསྐོན་པའི་ལུགས་འདི་འཐད་དོ་ཞེ་ན། དེ་ལ་དེ་བསྐོན་ཀྱང་དེར་མ་གུས་པའི་ཉེས་པར་མི་འགྱུར་ཏེ། དམིགས་བསལ་ཡིན་པའི་ཕྱིར་ཞེས་ཟེར་རོ། །མཚོ་སྐྱ་པ་ཆེན་པོའི་ཞལ་ནས། རབ་བྱུང་དང་ཆ་ལུགས་སྦྱིན་པ་གཉིས་ལ་གོ་རིམ་གང་བདེར་བྱེད་ཆོག །སྙེ། འགྲེལ་ཆུང་ལས་མཁན་པོར་གསོལ་

༄༅། །བའི་འོག་དང་། སྐབས་འདི་གཉིས་གང་དུ་བྱས་ཀྱང་ཉེས་པ་མེད་དོ་ཞེས་གསུངས་པས་སོ། །བདག་ཉིད་ཆེན་པོ་ཀརྨ་ཕྲིན་ལས་པའི་ ཞལ་སྔ་ནས། འབྱོར་པ་མེད་པའི་ཁྱིམ་པ་རབ་ཏུ་དབྱུང་ན་སྔོན་རབ་ཏུ་ཕྱུང་༑ ཕྱིས་ཆ་ལུགས་འཚོལ་བཅུག་ནས་སྦྱིན། འབྱོར་ལྡན་གྱི་ཁྱིམ་པ་ལ་སྔོན་ཆ་ལུགས་བྱིན། ཕྱིས་རབ་ཏུ་དབྱུང་ཞེས་གསུངས་པ་ནི། ལུང་ལས། མི་འབྱུང་བས་ཕྱིས་བཏགས་པའི་ཟེར་སྒྲོས་སོ། །བཞི་པ་ནི། རབ་ཏུ་ཕྱུང་བའི་གང་ཟག་དེ་མཁན་པོས་དགེ་ཚུལ་ཉིད་དུ་ཉེ་བར་སྒྲུབ་པར་བྱེད་པའི་སློབ་དཔོན་དུ་འོས་པའི་དགེ་སློང་ལ་གཏད་པར་བྱའོ། །སློབ་དཔོན་དུ་འོས་པའི་དགེ་སློང་དེས་ཀྱང་། ཅི་ཡོངས་སུ་དག་གམ་ཞེས་དྲིས་ལ་ཞེས་སོ། །གཉིས་པ་ནི། གང་གི་ཚེ་དག་ན་དགེ་ཚུལ་ཉིད་དུ་ཉེ་བར་བསྒྲུབ་པར་བྱའོ། །དེ་ཡང་དགེ་ཚུལ་གྱི་སྡོམ་པ་འདི་ཕུན་ཚོགས་ཀྱི་དབང་དུ་བྱས་ན། མཁན་སློབ་དགེ་འདུན་དང་བཅས་པ་ལས་ལེན་དགོས་ཀྱང་༑ སྐྱེ་བའི་རྒྱུ་རྐྱེན་གཞན་ཚང་ན་དེ་དག་མེད་ཀྱང་དགེ་ཚུལ་གྱི་སྡོམ་པ་སྐྱེའོ། །དེ་ལྟ་ནའང་སློབ་དཔོན་མེད་ན་མི་སྐྱེ་སྟེ། ཊཱི་ཀ་ལས། དགེ་ཚུལ་གྱི་སྡོམ་པ། མཁན་པོ་ལས་གཞན་སློབ་དཔོན། མཆན། ནི་གཞན་ལས་ཐོབ་པ་ཁོ་ན་ཡིན་ནོ། །ཞེས་སོ། །འདི་ལ་བྱ་འདུལ་ན་རེ། དགེ་ཚུལ་དུ་སྒྲུབ་པ་དེ་མཁན་པོ་རང་གིས་བྱས་ཀྱང་སྐྱེ་མོད་ཀྱི། འོན་ཀྱང་དགེ་ཚུལ་ནི་གཞོན་ནུ་ལ་བྱེད་པ་ཤས་ཆེ་བས་ཕ་མ་གཉིས་ཀྱིས་བུ་ཚ་སྐྱོང་བ་བཞིན་མཁན་སློབ་

གཉིས་ཀྱིས་བསྐྱང་བའི་ཕྱིར་དང་། ཕ་མ་དང་བྲལ་ལོ་སྙམ་པའི་ཡིད་བསྲིང་བའི་ཕྱིར་རོ་ཟེར་རོ། །འདིར་ལུས་རྟེན་ལ་དངོས་པོའི་སྒོ་ནས་ནར་སོན་པ་ཞིག་དགོས་ཏེ། མངལ་ཤོལ་གྱི་ཟླ་བ་དང་བཅས་པས་ལོ་བདུན་ལོན་ཅིང་བྱ་རོག་སྐྲོད་ནུས་པ་ཞིག་དགོས་པའི་ཕྱིར་རོ། །འོན་ཏེ། སྒྲ་གཅན་ཟིན་གྱིས་མའི་མངལ་དུ་ལོ་དྲུག་བཞུགས་ཏེ་སྐྱེས་ནས་ལོ་གཅིག་ལོན་པ་ན། ལོ་བདུན་ལོན་པ་དང་། རྒན་པོ་སྐྱེས་ནི་མངལ་དུ་ལོ་དྲུག་ཅུར་གནས་པ་ལྟ་བུ་ཚད་ལས་བརྒལ་བས་འདིར་མི་བཟུང་ངོ་། །འདིར་སྐྱོགས་འདུལ་འཛིན་ན་རེ། ལོ་བདུན་མ་ལོན་པར་དགེ་ཚུལ་གྱི་སྡོམ་པ་སྐྱེ་སྟེ། ཊཱི་ཀ་ལས། ད་ནི་སྐྱེ་བའི་ཆོས་ཉིད་ཀྱིས་རབ་ཏུ་དབྱུང་བར་མི་འོས་པ་དག་གི་མཚན་ཉིད་བསྟན་པའི་ཕྱིར་རོ། །ཞེས་མཚམས་སྦྱར་ནས། རྒན་ཆེས་པ་དང་གཞོན་ཆེས་པ་དང་། ཞེས་བཤད་པས་ཤེས་སོ་ཟེར་རོ། །འདི་ལ་མཚོ་སྣ་པ་ཆེན་པོ་ན་རེ། དེ་མི་འཐད་དེ། ལོ་བདུན་མ་ལོན་པ་ལ་དེར་འདུ་ཤེས་པས་དགེ་ཚུལ་གྱི་སྡོམ་པ་ལེན་པ་ཆོས་ཅན། སྡོམ་པ་མི་སྐྱེ་བར་ཐལ། ལོ་ཉི་ཤུ་མ་ལོན་པར་དགེ་སློང་གི་སྡོམ་པ་མི་སྐྱེ་བར་གསུངས་ལ། དེ་དང་རང་སའི་རིགས་བཟུང་གི་ལོ་གྲངས་མ་ལོན་པའི་སྒོ་ནས་རྒྱུ་མཚན་མཚུངས་པའི་ཕྱིར། ཊཱི་ཀར། སྐྱེ་བའི་ཆོས་ཉིད་ཀྱིས་ཞེས་བཤད་པ་དེ་ལག་རྡུམ་སོགས་ཕལ་ཆེ་བ་རྣམས་ལ་སྡོམ་པ་སྐྱེ་བར་དགོངས་ནས་དེ་སྐད་གསུངས་པ་ཡིན་ན་ཞེས་བཞེད་དོ། །བོད་སྔ་རབས་པ་ཁ་ཅིག །ཞུ་བ་མང་ཤོས་ཀྱི་

༄༅། །ལུང་དྲང་ནས་དགེ་ཚུལ་ཟིན་མ་ཐག་བླ་གོས་མཐང་གོས་གདིང་བ་ལྷུང་བཟེད་བཞི་བྱིན་གྱིས་རློབ་པར་བྱེད་དོ། །འདི་ལ་བུ་སྟོན་ན་རེ། ཞུ་བ་མང་ཤོས་ཀྱི་ལུང་དེ་མ་དག་པ་སྟེ། དེའི་སྐབས་ནས་དགེ་ཚུལ་དང་། དགེ་ཚུལ་མ་ལ་ཆོས་གོས་དང་བྲལ་བའི་ཉེས་པ་འབྱུང་བར་བཤད་ཀྱང་། བྱེ་བཤད་སོགས་ལས་ཉེས་པ་མེད་པར་གཏན་ལ་ཕབ་པ་བཞིན་ནོ། །དེས་ན་དགེ་ལེགས་བཤེས་གཉེན་གྱི་བགྲེལ་པས་གཏན་ལ་ཕབ་པའི་ཞུ་བ་ཁ་ཆེ་བ་ལས། བཙུན་པ་དགེ་སློང་གིས་གང་གི་མདུན་དུ་ཆོས་གོས་བྱིན་གྱིས་བརླབ་པར་བགྱི། ཉེ་བ་འཁོར་དགེ་སློང་གིས་ནི་དགེ་སློང་གི་མདུན་དུ་ཆོས་གོས་བྱིན་གྱིས་བརླབ་པར་བགྱི། ཉེ་བ་འཁོར་དགེ་སློང་མས་ནི་དགེ་སློང་མའི་མདུན་དུ་ཆོས་གོས་བྱིན་གྱིས་བརླབ་པར་བྱ་སྟེ་དབྱུང་བ་དང་རུང་བར་བྱ་བ་ཡང་དེ་བཞིན་དུ་བྱའོ། ཞེས་གསུངས་པས་འདི་ཚད་མར་བྱའོ། ཞེས་སོ། །གསུམ་པ་ལ། བླ་མ་རྣམས་ཀྱི་དབྱེ་བ་བཤད། །བླ་མ་གྱུར་པའི་གནས་སྐབས་བརྗོད། །གྱུར་ཚེ་མཚན་ནས་སྨོས་ཚུལ་བསྟན། །དང་པོ་ལ་ཚིག་དོན་དང་། འཕྲོས་དོན་གཉིས་ལས། དང་པོ་ནི། དགེ་ཚུལ་དུ་སྒྲུབ་བྱེད་ཀྱི་དགེ་སློང་དེ་ནི་དེའི་སློབ་དཔོན་ཡིན་ནོ། །བསྙེན་རྫོགས་ཀྱི་སྐབས་སུ་གསངས་ཏེ་སྟོན་པ་དང་། གསོལ་བཞིའི་ལས་བྱེད་པ་དང་། གནས་སྦྱིན་པ་དང་། ཀློག་པ་ཡང་སློབ་དཔོན་ཡིན་ནོ། །གཉིས་པ་འཕྲོས་པའི་དོན་བཤད་པར་འདོད་དེ། དེ་ཡང་སྤྱིར་བླ་མ

རྣམས་ལ་བརྟེན་ནས་དངོས་སམ་བརྒྱུད་པས་བརྗོད་བྱ་བསྟན་པ་གསུམ་རྫོགས་པར་འགྱུར་བ་དང་། རྗོད་བྱེད་སྡེ་སྣོད་གསུམ་དང་ལྡན་པར་འགྱུར་རོ། །དེ་ཡང་མཁན་པོ་གཉིས་དང་། སྡོམ་པ་འབོགས་པའི་སློབ་དཔོན་གསུམ་སྟེ་མཁན་སློབ་ལྔ་པོ་དེ་དངོས་སམ་བརྒྱུད་པའི་སྒོ་ནས་བསྟན་པ་གསུམ་གའི་མཐུན་རྐྱེན་དུ་འགྱུར་བ་སྟེ། བླ་མ་ལྔ་པོ་དེས་དངོས་སུ་ཚུལ་ཁྲིམས་ཀྱི་མཐུན་རྐྱེན་བྱེད་ཅིང་ཚུལ་ཁྲིམས་ལ་བརྟེན་ནས་སེམས་དང་ཤེས་རབ་ཀྱི་བསླབ་པ་འབྱུང་རུང་ཡིན་པའི་ཕྱིར། གནས་ཀྱི་བླ་མ་ཡང་དངོས་སམ་བརྒྱུད་པའི་སྒོ་ནས་བསྟན་པ་གསུམ་གའི་མཐུན་རྐྱེན་དུ་འགྱུར་བ་སྟེ། གནས་ཀྱི་བླ་མ་ལ་བརྟེན་ནས་སློབ་མའི་ཚུལ་ཁྲིམས་མ་ཉམས་ཤིང་བརྟན་པར་འགྱུར་ལ། ཚུལ་ཁྲིམས་ལ་བརྟེན་ནས་སེམས་དང་ཤེས་རབ་ཀྱི་བསླབ་པ་འབྱུང་རུང་ཡིན་པའི་ཕྱིར། ཀློག་པའི་སློབ་དཔོན་ཀྱང་དངོས་སམ་བརྒྱུད་པའི་སྒོ་ནས་བསྟན་པ་གསུམ་གའི་མཐུན་རྐྱེན་དུ་འགྱུར་བ་སྟེ། སྤང་བྱ་ཤེས་པའི་སྒོ་ནས་ཚུལ་ཁྲིམས་མི་ཉམས་པའི་མཐུན་རྐྱེན་བསྒྲུབ་ཅིང་། ཐོས་པའི་ཤེས་རབ་དངོས་སུ་བསྐྱེད་ལ་ཏིང་ངེ་འཛིན་གྱི་གདམས་ངག་སྟོན་པ་དེ་ཡང་ཀློག་པའི་སློབ་དཔོན་ཡིན་ལ། གདམས་ངག་དེ་ལ་བརྟེན་ནས་སེམས་ཀྱི་བསླབ་པ་འབྱུང་རུང་ཡིན་པའི་ཕྱིར་རོ། །སྤྱིར་བླ་མའི་རྣམ་དབྱེ་ལ། འདུལ་བ་ལས། རབ་ཏུ་འབྱིན་པར་བྱེད་པའི་མཁན་པོ་དང་། བསྙེན་རྫོགས་ཀྱི་མཁན་པོ་དང་། དགེ་ཚུལ་གྱི་སློབ་དཔོན་དང་། གསངས་

༄༅། །ཧེ་སྟོན་པ་དང་། ལས་བྱེད་པ་དང་། གནས་སྦྱིན་པ་དང་། ཀློག་པའི་སློབ་དཔོན་ནོ། བསྡུ་ན། མཁན་པོ་དང་སློབ་དཔོན་གཉིས་སུ་འདུའོ། འོ་ན་སྤྱིར་བླ་མའི་མཚན་ཉིད་ནི། སློབ་མ་ལ་བལྟོས་ནས་དངོས་སུ་ཆོས་འབྲེལ་གྱི་ཡུལ་ཁྱད་པར་ཅན་དུ་གནས་པའོ། །བྱེ་བྲག་བླ་མ་བྱུར་རྫུང་གི་མཚན་ཉིད་ནི། མཁན་པོ་དང་གནས་ཀྱི་སློབ་དཔོན་བྱུར་རྫུང་གི་མཚན་ཉིད་དང་འདྲ་སྟེ་འོག་ནས་འཆད་དོ། །དགེ་ཚུལ་གྱི་སློབ་དཔོན་བྱུར་རྫུང་ནི། དགེ་སློང་ཆོས་དྲུག་ལྡན་གྱི་སྟེང་དུ་དགེ་ཚུལ་གྱི་སྡོམ་པ་འབོགས་ཆོག་ལེགས་པར་ཤེས་པ་དང་བདུན་ནོ། །གསང་སྟོན་གྱི་སློབ་དཔོན་བྱུར་རྫུང་ནི། ཆོས་དྲུག་ལྡན་གྱི་སྟེང་དུ་བར་ཆད་དྲི་བའི་ཆོ་ག་ལེགས་པར་ཤེས་པ་དང་བདུན་ནོ། །ལས་བྱེད་པའི་སློབ་དཔོན་བྱུར་རྫུང་ནི། ལས་ཀྱི་ཁ་སྐོང་བར་འོས་ཤིང་ལས་ཀྱི་ཆོ་ག་ལེགས་པར་ཤེས་པ་སྟེ། ཆོས་དེ་གཉིས་དང་ལྡན་པ་ཞིག་དགོས་སོ། །ཀློག་པའི་སློབ་དཔོན་བྱུར་རྫུང་ནི། རབ་ཏུ་བྱུང་བ་རང་རང་གི་སྡོམ་པ་དག་པ་དང་། ས་རང་བཞིན་དུ་གནས་པ་དང་། ལྟ་ག་མཐུན་པ་དང་། མཚན་མཐུན་པ་དང་། རང་གི་བསླབ་བྱའི་ཆོས་དེ་ལེགས་པར་ཤེས་པའི་ཆོས་ལྔ་ལྡན་ནོ། །བླ་མར་རུང་བའི་དུས་ནི་འོག་ནས་འཆད་དོ། ཡང་མཐའ་གཅིག་ཏུ་མཁན་སློབ་བདུན་དུ་གྲངས་མ་ངེས་ཏེ། ལུང་གཞིར། དགེ་བསྙེན་གྱི་སྡོམ་པ་འབོགས་པའི་སློབ་དཔོན་གསུངས་པ་དང་། རབ་ཏུ་འབྱིན་པའི་མཁན་པོ་དང་། དགེ་

སློབ་མའི་མཁན་མོ་དང་། བསྙེན་རྫོགས་བྱེད་པའི་མཁན་མོ་སྐྱེ་བུད་མེད་ལ་མཁན་མོ་གསུམ་ཡོད་པའི་ཕྱིར། དགེ་སློབ་མའི་ལས་བྱེད་པ་མོ་ལ་སོགས་པ་ཡང་སློབ་དཔོན་མ་ཉིད་ཡིན་པར་རིགས་པའི་ཕྱིར་རོ། །འོན་ཏེ་
བླ་མ་བདུན་གྱི་གྲངས་ངེས་ནི་རགས་པའི་དབང་དུ་བྱས་པ་ཡིན་ནོ། འདིར་སློབ་དཔོན་ལྔའི་གོ་རིམ་ནི། དང་པོར་དགེ་ཚུལ་གྱི་སྡོམ་པ་འབོགས་པའི་སློབ་དཔོན་གྱིས་དེའི་སྡོམ་པ་སྦྱིན། དེ་ནས་གསང་སྟོན་གྱིས་བར་
ཆད་དྲིས། དེ་ནས་དགེ་སློང་གི་སྡོམ་པ་སྦྱིན་པའི་ལས་བྱེད། སྡོམ་པ་དེ་བྱིན་ནས་གནང་བ་ཞུས་ཏེ། མཚན་མོའི་མཐར་གནས་མེད་ཀྱི་ཉེས་པ་ཁེགས། དེའི་རྗེས་སུ་སྟོད་ཀྱི་ཆོས་སློབ་པས་གོ་རིམ་མོ། །གལ་ཏེ་གསང་སྟོན་
སྟོན་པས་ལས་བྱེད་པ་སྔོན་དུ་འགྲོ་རིགས་ཏེ། ལས་བྱེད་པས་གསང་སྟོན་བསྒོ་དགོས་སྙམ་ན། སྐྱོན་མེད་དེ། ཆོ་ག་ལ་དེ་ལྟར་ཡིན་ཀྱང་ཡུལ་ལ་བྱ་བའི་རིམ་པའི་དབང་གིས་སྔ་མ་ལྟར་འཐད་པའི་ཕྱིར་རོ། །བླ་མའི་
རྣམ་བཞག་འདི་ལ་དོགས་པ་འདི་ལྟར་ཡོད་དེ། ཅི་བསྙེན་རྫོགས་ཀྱི་སྡོམ་པ་ནི་གཙོ་ཆེར་དད་དགེ་ལས་ཐོབ་པ་ཡིན་ཀྱང་བླ་མར་མི་འགྱུར་ལ། གསང་སྟོན་མེད་ཀྱང་སྡོམ་པ་འཐོབ་པས་སྡོམ་པ་སྐྱེ་བ་ལ་གསང་སྟོན་ངེས་
བཟུང་གི་ཡན་ལག་མིན་ཡང་དེ་སློབ་དཔོན་དུ་བཞག་པའི་རྒྱུ་མཚན་ཅི། སྤྱིར་མཁན་པོ་སོགས་བླ་མར་བཞག་པའི་རྒྱུ་མཚན་ཅི་ཞེ་ན། ངག་གི་ལས་ཁྱད་པར་ཅན་གྱི་སྒོ་ནས་དམ་པའི་ཆོས་ཀྱི་དངོས་སུ་ཕན་འདོགས་པའི་

༄༅། །ཁྱད་པར་ཅན་གྱི་བྱ་བ་བསྒྲུབ་པའི་ཕྱིར་ཡིན་ཏེ། གཙོ་བོར་སངས་རྒྱས་ཀྱིས་བཅས་པའི་དབང་ཉིད་ལས་སོ། །ངག་གི་ཕན་འདོགས་བླ་མར་འགྱུར་ན་རབ་བྱུང་ཞུ་བ་ཙམ་དེར་འགྱུར་རོ་སྙམ་ན་མིན་ཏེ། རབ་བྱུང་ཞུ་བ་ནི་བརྒྱུད་ནས་ཕན་འདོགས་པ་ཙམ་ཡིན་གྱི་དངོས་སུ་ཕན་འདོགས་པ་མ་ཡིན་པའི་ཕྱིར་རོ། །གཉིས་པ་ལ་གཉིས་ཏེ། མདོར་བསྟན་པ་དང་། རྒྱས་བཤད་དོ། །དང་པོ་ལ་གཉིས་ཏེ། སློབ་དཔོན་དུ་གྱུར་དུས་དང་། མཁན་པོར་གྱུར་དུས་སོ། དང་པོ་ལ་ཚིག་གི་དོན་དང་། འཕྲོས་པའི་དོན་ནོ། །དང་པོ་ནི། སློབ་དཔོན་དུ་འོས་པའི་དགེ་སློང་ལྔ་པོ་དེས་དེ་སྐབས་ཀྱི་དོན་གྲུབ་པ་ན། དེ་སྐབས་ཀྱི་སློབ་མ་རྣམས་ཀྱི་སློབ་དཔོན་དུ་གྱུར་པ་ཉིད་དོ། །གཉིས་པ་ནི། འདིའི་སྐབས་སུ་གསང་སྟོན་སློབ་དཔོན་དུ་འགྱུར་ཚུལ་ལ་དཔྱད་པར་བྱ་སྟེ། དེ་ཡང་ཀོ་ཁྱིམ་པ་ཆེན་པོ་ན་རེ། སློབ་མའི་རྒྱུད་ལ་དགེ་སློང་གི་སྡོམ་པ་སྐྱེས་པ་ན་གསང་སྟོན་སློབ་དཔོན་དུ་འགྱུར་ཏེ། སྡོམ་པ་ཐོབ་ན་དོན་གྲུབ་ཅིང་དེ་གྲུབ་ན་སློབ་དཔོན་དུ་འགྱུར་བར་མདོ་འདིས་བསྟན་པའི་ཕྱིར་ཞེས་ཟེར་རོ། །དེ་ལ་མཚོ་སྣ་བ་ཆེན་པོ་ན་རེ། དེ་ལྟར་ན་ཉིད་ཀྱི་རྣམ་བཤད་ལས། བརྗོད་པ་མ་རྫོགས་པ་དེ་ལ་ཆ་གསུམ་པ་འདི་ལ་འཇུག་པ་ན་གྲུབ་པ་ཉིད་འབྱུང་བ་ཡིན་ཏེ། མཚམས་བཅད་པ་ལ་སོགས་པ་ཐམས་ཅད་ཆོག་འདི་བལྟ་བར་བྱའོ། །དེ་ལྟར་ན་གསང་སྟེ་སྟོན་པ་ལ་གསང་སྟེ་བསྟན་པ་མ་རྫོགས་པ་ལ་སློབ་དཔོན་

ཉིད་ཅེས་འབྱུང་བའི་དོན། བར་ཆད་རྣམས་དྲིས་ཟིན་ཀྱང་འོང་བ་མ་ཞུས་པར། གསངས་ཏེ་སྟོན་པའི་བྱ་བ་མ་རྫོགས་པ་ལ་སློབ་དཔོན་དུ་འགྱུར་ཞེས་བསྟན་ལ། དེ་དང་མཐུན་པར། ལུང་ལྔ་ཚན། ཊཱི་ཀཱ། །འགྲེལ་ཆུང་རྣམས་ལས་བཤད་པའི་ཕྱིར་དང་། རིགས་པས་ཀྱང་འཐོབ་སྟེ། གསངས་སྟོན་གྱི་བྱ་བ་བར་ཆད་དྲིས་ཟིན་པ་ཆོས་ཅན། དོན་གྲུབ་ན་སློབ་དཔོན་དུ་གྱུར་པ་ཉིད་ཡིན་ཏེ། གསངས་སྟོན་གྱི་བྱ་བ་ཕལ་ཆེར་བྱས་པ་ཉིད་ཡིན་པའི་ཕྱིར་རོ་ཞེས་གསུངས་སོ། །དེས་ན་རང་ལུགས་གསངས་སྟོན་སློབ་དཔོན་དུ་འགྱུར་ཚུལ་ནི། སློབ་མའི་རྒྱུད་ལ་སྡོམ་པ་སྐྱེས་པས་དོན་གྲུབ་པར་མི་བཞག་གི །སློབ་དཔོན་དུ་འགྱུར་བའི་བྱ་བ་བྱས་པའི་ཆ་ནས་དོན་གྲུབ་པར་བཞག་གོ །འོ་ན་གསངས་སྟོན་གྱིས་བར་ཆད་དྲིས་པ་ན་གསངས་སྟོན་གྱི་སློབ་དཔོན་དུ་འགྱུར་ན། དེའི་ཚེ་བསྙེན་རྫོགས་ལེན་པོ་བློ་ལོག་སྟེ་ཚེ་རིལ་དགེ་ཚུལ་དུ་གནས་པ་ལ་གསངས་སྟོན་གྱི་སློབ་དཔོན་ཡོད་པར་ཐལ་ཅེ་ན། འདོད་པ་ཡིན་ཏེ། དཔེར་ན་བསྙེན་རྫོགས་ཀྱི་མཁན་པོར་གྱུར་པ་ན། བསྙེན་རྫོགས་ལེན་པོ་བློ་ལོག་སྟེ་ཚེ་རིལ་དགེ་ཚུལ་ཉིད་དུ་གནས་པ་ལ་ཡང་བསྙེན་རྫོགས་ཀྱི་གསོལ་བ་བཏབ་པའི་མཁན་པོ་ཡོད་པ་བཞིན་ནོ། །དེས་མཚོན་ཏེ་རབ་བྱུང་གི་མཁན་པོར་གསོལ་ནས་རབ་ཏུ་བྱུང་བ་ལས་བློ་ལོག་སྟེ། །དགེ་བསྙེན་དུ་ཚེ་རིལ་གནས་པའི་ཁྱིམ་པ་ལ་ཡང་མཁན་པོ་ཡོད་ཅེས་རིགས་སོ། །ཁ་ཅིག་འདི་ལྟར་དོགས་ཏེ།

༄༅། །གསངས་སྟོན་དེ་སྡོམ་པ་མ་ཐོབ་པ་ཐོབ་བྱེད་ཀྱི་སློབ་དཔོན་མིན་པར་ཐལ། ལེན་པོ་སྡོམ་པ་མ་ཐོབ་ཀྱང་སློབ་དཔོན་དུ་འགྱུར་བའི་ཕྱིར་ཞེ་ན་མ་ཁྱབ་སྟེ། མཁན་པོ་ཆོས་ཅན། སྡོམ་པ་མ་ཐོབ་པ་ཐོབ་བྱེད་ཀྱི་མཁན་པོ་མིན་པར་ཐལ། ལེན་པོས་སྡོམ་པ་མ་ཐོབ་ཀྱང་མཁན་པོར་གྱུར་པའི་ཕྱིར་ཞེས་མགོ་སྙོམས་སོ། །ཡང་གསངས་སྟོན་གྱིས་བར་ཆད་དྲིས་པ་ཆོས་ཅན། གསངས་སྟོན་གྱིས་དྲིས་པ་མིན་པར་ཐལ། དེ་འདྲི་བའི་ཚེ་གསངས་སྟོན་སློབ་དཔོན་དུ་མ་གྱུར་པའི་ཕྱིར། མ་གྲུབ་ན། དེར་འགྱུར་བ་དྲི་བ་ལ་བལྟོས་པ་བསལ། འདོད་ན། ཀར་ཤ་དང་། ཊཱི་ཀར། གསངས་ཏེ་སྟོན་པའི་སློབ་དཔོན་གྱིས་བར་ཆད་ཀྱི་ཆོས་རྣམས་གསངས་ཏེ་དྲིས༔ ཞེས་བཤད་པ་དང་འགལ་ཅེ་ན། དེ་ནི་རྒྱུ་ལ་འབྲས་བུའི་མིང་གིས་བཏགས་པ་སྟེ། ཀར་ཤ་དང་། ཊཱི་ཀར། ལས་བྱེད་པའི་སློབ་དཔོན་གྱིས། བར་ཆད་ཀྱི་ཆོས་རྣམས་དགེ་འདུན་གྱི་ནང་དུ་དྲི་ཞེས་གསུངས་པ་བཞིན་ནོ། །ཡང་འདིར་ཤ་མི་ན་རེ། འོག་གི་བརྗོད་པ་ཐ་མའི་ཆ་གསུམ་པ་ལ་གྲུབ་པ་ཉིད་ཅེས་པ་དེ་གསངས་སྟོན་གྱི་སློབ་དཔོན་དུ་འགྱུར་ཚུལ་གྱི་རྒྱུས་བཤད་ཡིན་ལ། དེ་མིན་ན་དེའི་རྒྱུས་བཤད་ཆད་པའི་སྐྱོན་ཡོད་ཟེར་ཡང་ཆད་པའི་སྐྱོན་དུ་མི་འགྱུར་ཏེ། འདིར་དང་པོ་ནས་རྒྱུས་བཤད་མ་མཛད་པར་མདོར་བསྟན་ཙམ་གྱིས་རྟོགས་པར་དགོངས་པའི་ཕྱིར་རོ། །གཉིས་པ་ནི། མཁན་པོར་གསོལ་བའི་སྤུགས་ལན་གསུམ་བརྗོད་པ་ན་

ཁས་བླངས་པ་ཡིན་པས་ན་མཁན་པོ་དེར་གྱུར་རོ། །འོ་ན་སྡོམ་པ་མ་ཐོབ་ཀྱང་མཁན་པོར་འགྱུར་བ་ཅི་ཞེ་ན་མཁན་པོ་ནི་དེའི་དོན་ལ་གཉེར་ཆེ་བའི་ཕྱིར་ཡིན་ཏེ། སྤྲུལ་པ་རབ་བྱུང་གི་སྐབས་ཀྱི་ལུང་གཞི་ལས། དགེ་སློང་དག་ཤན་པ་བྱེད་དུ་འཇུག་པ་ནི་སླའི་རབ་ཏུ་བྱུང་ཞིང་བསྙེན་པར་རྫོགས་པར་བྱས་ནས་ཡལ་བར་བོར་བ་ནི་མི་རུང་ངོ་། །ཞེས་དང་། མཁན་པོ་ཚུལ་བཞིན་བྱས་པའི་ཕན་ཡོན་ནི། ལུང་ཕྲན་ཚེགས་ལས། གང་ལ་བརྟེན་ནས་རབ་ཏུ་བྱུང་བའི་གང་ཟག་དེས། །གང་ཟག་དེ་ལ་ཇི་སྲིད་འཚོ་བའི་བར་དུ་ཡང་། །ཆོས་གོས་བསོད་སྙོམས་སྨན་དང་ཡོ་བྱད་གང་དག་གིས། །མཁན་པོའི་དྲིན་ལན་བླན་པར་སླ་བ་མ་ཡིན་ནོ། །ཞེས་དང་། མདོ་སྡེ་མཛངས་བླུན་ལས། དཔེར་ན་ལོང་བ་བརྒྱའི་མིག་སྨན་མཁས་པས་ཕྱེ་སྟེ་མཐོང་བར་བྱས་པ་དང་། མི་བརྒྱའི་མིག་ཕྱུང་བ་ལ་ཐུག་པ་ལས་མིག་དབྱུང་བ་དེ་དག་ལས་ཐར་བར་བྱས་ན། འདི་གཉིས་ཀྱི་བསོད་ནམས་ནི་དཔག་ཏུ་མེད་མོད་ཀྱི། འོན་ཏེ་གཞན་རབ་ཏུ་བྱུང་ངམ། བདག་རབ་ཏུ་བྱུང་བའི་བསོད་ནམས་ཙམ་གྱིས་ཆར་མི་ཕོད་དོ། །ཁ་ཅིག་གིས། རིན་པོ་ཆེ་སྣ་བདུན་ལས་བྱས་པའི་མཆོད་རྟེན་མཐོ་ཁྱད་སུམ་ཅུ་རྩ་གསུམ་གནམ་ལ་ཐུག་པར་བྱས་པའི་བསོད་ནམས་ཀྱིས་ཀྱང་རབ་ཏུ་བྱུང་བའི་བསོད་ནམས་ཙམ་གྱི་ཆར་མི་ཕོད་ཅེས་གསུངས་སོ། །གཉིས་པ་ལ། སྡོམ་སྟོལ་བླ་མར་གྱུར་ཚུལ་བསྟན། །གནས་སྦྱིན་བླ་མར་གྱུར་ཚུལ་བརྗོད། །ལུང་

༄༅། །ཕྱི་བླ་མར་གྱུར་དུས་སོ། །དང་པོ་ལ། ཕྱེ་བྲག་སློབ་དཔོན་གྱུར་དུས་དང་། །དེ་བཞིན་མཁན་པོར་གྱུར་དུས་སོ། །དང་པོ་ནི། གང་གི་ཚེ་དགེ་ཚུལ་ལམ་དགེ་སློང་གི་སྡོམ་པ་སྦྱིན་པ་ན། བརྗོད་པ་གསུམ་ལས་༏ བརྗོད་པ་ཐ་མ་གང་ཡིན་པའི་ཆ་གཉིས་རྫོགས་པ་ན་གྲུབ་སྟེ། ཆ་གསུམ་པ་ལ་འཇུག་པ་ན་སློབ་དཔོན་ཉིད་དུ་གྲུབ་ཟིན་པ་ཉིད་དོ། །དེའི་ཕྱིར། ཊཱི་ཀ་ལས། དགེ་ཚུལ་གྱི་སྡོམ་པ་ཞེས་བྱ་བ་དེ་གྲུབ་པའི་དུས་དེ་ཡང་གང་ཡིན་པར་ཤེས་པར་བྱ་ཞེ་ན། བདག་ཇི་སྲིད་འཚོ་བའི་བར་དུ་དགེ་ཚུལ་ཞེས་བྱ་བའི་འོག་ཏུ། སློབ་དཔོན་གྱིས་ཞེས་བྱ་བའི་སྒྲ་བརྗོད་པའི་གོང་དུ་ཞེས་བྱ་བའི་ཐ་ཚིག་སྟེ། ཞེས་དང་། འགྲེལ་ཆུང་དུ། བརྗོད་པ་ཐ་མ་ལན་གཅིག་གི་ཚིག་གསུམ་གཉིས་ནི་རྫོགས། སུམ་ཆ་ལུས་ཀྱང་སློབ་དཔོན་དུ་འགྱུར་ཏེ། ཞེས་སོ། །དེའི་རྒྱུ་མཚན། ཊཱི་ཀ་ལས། བརྗོད་པ་ཐ་མ་ཡོངས་སུ་རྫོགས་མོད་ཀྱི། འོན་ཀྱང་ཆ་གསུམ་པའི་དོན་ལས་མ་ལུས་པ་གྲུབ་པ་ཉིད་དེ། བྱ་བ་ཕལ་ཆེར་བྱས་པའི་ཕྱིར། ཞེས་གསུངས་སོ། །དེ་དག་ཀྱང་གཞི་གཅིག་ལ་བཀར་ཏེ་དཔེར་མཚོན་ན། དགེ་ཚུལ་གྱི་སྡོམ་པ་སྦྱིན་པའི་སྐབས་སུ་སྐྱབས་བརྗོད། བདག་བརྗོད། གཞན་བརྗོད་གསུམ་ཡོད་པ་ལས་གཞན་བརྗོད་པའི་དུས་ན། དེའི་རྒྱུད་ལ་དོན་གྲུབ་ནས་དགེ་ཚུལ་ཉིད་ཀྱི་སློབ་དཔོན་དུ་འགྱུར་བ་བཞིན་ཡིན་པས་གཞན་ལའང་ཤེས་པར་བྱའོ། ༏།དེ་ཡང་། རྒྱ་འདུལ་འཛིན་ན་རེ། དགེ་ཚུལ་

ཀྱི་སྡོམ་པ་བསྐྱེས་པ་དཔེ། དགེ་སློང་གི་སྡོམ་པ་བསྐྱེས་པ་དེ་དོན། ཞེས་གསུངས་ལ། འདི་ལ་ཚ་རོད་པས། དོགས་པ་འདི་ལྟར་གཅོད་པ་མཛད་དེ། བརྗོད་པ་ཐ་མ་གང་ཡིན་པའི་ཆ་གསུམ་པ་ལ་གྲུབ་པ་ཉིད་དོ། །ཞེས་པ་འདིས་དགེ་ཚུལ་དང་དགེ་སློང་གི་སྡོམ་པ་གཉིས་ཀ་གསལ་བར་བསྟན་ཏམ་མ་བསྟན། དང་པོ་ལྟར་ན་དགེ་སློང་གི་སྡོམ་པ་བསྐྱེས་པ་ཡང་གསལ་བར་བསྟན་ཟིན་པས་དགེ་ཚུལ་གྱི་སྡོམ་པ་བསྐྱེ་བ་དཔེར་མཚོན་མི་དགོས་ལ༔ གཉིས་པ་ལྟར་ན་དགེ་ཚུལ་གྱི་སྡོམ་པ་བསྐྱེས་པའི་དཔེ་ཉིད་ཀྱང་མ་གྲུབ་བོ་ཞེ་ན། དེ་ནི་སྐྱོན་མེད་དེ། དགེ་ཚུལ་དང་དགེ་སློང་གི་སྡོམ་པ་ལེན་པའི་ཆོ་ག་བརྗོད་པ་ན་སློབ་དཔོན་དུ་གྱུར་པའི་དུས་གསལ་མི་གསལ་གྱི་ཁྱད་པར་ཡོད་པའི་ཕྱིར་ཏེ། དགེ་ཚུལ་གྱི་སྡོམ་པ་ལེན་པའི་ཆེ་ན། སྔར་ནི། བཙུན་པས་བཟུང་དུ་གསོལ་ཞེས་བརྗོད་པ་ལས་བརྗོད་པ་ཐ་མའི་ཆ་གསུམ་པ་ལ་ནི། སློབ་དཔོན་གྱིས་གཟུང་དུ་གསོལ་ཞེས་བརྗོད་དགོས་པས་དགེ་ཚུལ་གྱི་སློབ་དཔོན་དུ་གྱུར་པའི་དུས་ནི་གསལ་བར་གྲུབ་ཅིང་། དགེ་སློང་གི་སྡོམ་པ་ལེན་པ་ན་ནི་དེ་འདྲའི་ཁ་གསལ་པོ་མེད་པས་སྐྱོན་མེད་ཅེས་གསུངས་སོ། དེས་ན་དགེ་ཚུལ་གྱི་དཔེ་བསྟན་ནས་དགེ་སློང་གི་སློབ་དཔོན་དུ་འགྱུར་ཚུལ་འདི་ད་ལྟར་གྱི་ཆོགས་དགེ་སློང་བྱེད་པའི་དབང་དུ་བྱས་པ་ཡིན་ནོ། །གཉིས་པ་ནི། འདིར་མཁན་པོར་ཁས་ལེན་པ་ནི་བཙུན་པའམ་སློབ་དཔོན་ཞེས་མི་བརྗོད་པར་བརྗོད་པ་གསུམ་པའི་ཐ་མ་ལ་མཁན་པོའི་

༄༅། །དོན་གྲུབ་པ་ཉིད་དང་། །ཊཱི་ཀ་ལས། ཁས་བླངས་པའི་བདག་ཉིད་ཀྱིས་མཁན་པོའི་དོན་གྲུབ་པ་ཉིད་དོ། ཞེས་སོ། །འོ་ན་ཊཱི་ཀར། མཁན་པོ་ཉིད་ཀྱང་དོན་གྲུབ་ན་གྱུར་པ་ཡིན་ནམ་ཞེ་ན། མ་ཡིན་ཏེ་ཞེས་པ་དང་འགལ་ལོ་སྙམ་ན་མི་འགལ་ཏེ། ལུང་ཕྱི་མ་འདི་དགོས་པ་གྲུབ་པའི་དོན་གྲུབ་པ་མ་ཡིན་ལ། ལུང་སྔ་མ་ཁས་བླངས་ཀྱི་དོན་གྲུབ་པའི་དབང་དུ་བྱས་པ་ཡིན་ནོ། །གཉིས་པ་གནས་སྦྱིན་པ་ནི། ཞག་གཅིག་དགོས་ཆེད་གནས་ཉིད་ཀྱི་ཕྱིར་མཚམས་གཅིག་གི་ནང་དུ་ལྷན་ཅིག་ཉེ་བར་གནས་པ་སྐྱ་རེངས་ཤར་བའི་མཐར་ཐུག་པ་ན་དོན་གྲུབ་པས་སློབ་དཔོན་དུ་གྱུར་པ་ཉིད་དོ། འདིར་ཊཱི་ཀ་ལས། ཞག་གཅིག་ཅེས་བྱ་བ་ནི་ཉིན་མཚན་གཅིག་གོ །ཞེས་བཤད་ཀྱང་། ཉིན་མོའི་ཆ་མཚོན་པ་ཙམ་ཡིན་གྱི་ངེས་བཟུང་དུ་དགོས་པ་ནི་མིན་ཏེ། རང་གི་རྣམ་བཤད་ལས། གནས་ཀྱི་སློབ་དཔོན་ནི་གང་ཡིན་ཞེ་ན། གང་ཞི་དང་ཉེ་བར་མཚན་མོ་གཅིག་ཀྱང་གནས་པས་གནས་སུ་འགྱུར་ཞེས་བཤད་དོ། །གསུམ་པ་ཀློག་པ་ནི། ཆོས་ཚིགས་སུ་བཅད་པ་གཅིག་ནི་མཆོད་པ་སྟེ་ལྷུག་པ་ཡིན་ཡང་དེ་དང་མཉམ་པའི་གཞུང་ཚད་གཅིག་གཉིས་ཀས་ཕན་ཚུན་བསླབ་པའི་བསམ་པས་རྗེས་ཟློས་བྱས་ཏེ་བཟུང་ན། ལན་གསུམ་བཟླས་པའི་མཐར་ཚིག་ཟིན་རུང་མ་ཟིན་རུང་སློབ་དཔོན་དུ་འགྱུར་ལ་ལན་དང་པོ་གཉིས་ལ་ནི་མི་འགྱུར་རོ། །དེ་ཡང་ཚིག་འཛིན་པའི་དབང་དུ་བྱས་ཀྱི་དོན་རྟོགས་ན་ལན་གཅིག་གིས་ཀྱང་

འགྱུར་རོ། །ཡན་གསུམ་བཟླས་པ་ཡང་། འགྲེལ་ཆུང་ལས། ཀློག་པའི་སློབ་དཔོན་ནི་གཉིས་ཀས་སློབ་དཔོན་དང་སློབ་མར་འདུ་ཤེས་བཞག་ལ། ཞལ་ནས་གསུངས་པའི་ཚིགས་སུ་བཅད་པ་གཅིག་ལོབས་པར་མཁན་པོས
སྨྲས་ལ་སློབ་མས་བསླབས་ཏེ་ཅིག་ཤུར་འདུག་ལ་ཡན་གསུམ་བཟླས་ན་སློབ་དཔོན་དུ་འགྱུར་རོ། །ཞེས་དང་། ཊཱི་ཀར། ཀློག་པའི་སློབ་དཔོན་གྱིས་སྨྲས་པ་ཟློས་པར་བྱེད་པ་རྗེས་སུ་ཟློས་པ་ནི་བཟུང་བ་ཡིན་ནོ། །ཞེས
བཤད་དོ། །འོ་ན་ལུང་ལས། ཀློག་པའི་སློབ་དཔོན་གང་ཞེ་ན། གང་ལས་ཚིག་བཞི་པའི་ཚིགས་སུ་བཅད་པ་ཙམ་ཡང་བཟུང་བའོ། །ཞེས་གསུངས་པ་དང་ཡན་གསུམ་ཟློས་དགོས་པ་འགལ་སྙམ་ན་མིན་ཏེ། བཟུང་བའོ
ཞེས་གསུངས་པ་དེ་ཀློག་པའི་བསམ་པས་ཡན་གསུམ་བཟླས་པ་ལ་ཟེར་བ་ཡིན་ཏེ། འཇིག་རྟེན་ན་བུ་ཕའི་གཟུགས་འཛིན་ཟེར་བ་བཞིན་ནོ། ཕའི་གཟུགས་བཟུང་བའམ་འཛིན་པ་ཡང་སྤྱོད་ཚུལ་བསྒྲུངས་པ་ལ་ཟེར་གྱི། ཕ་
རོ་ཕང་པར་བཏབ་སྐེ་སྡོད་པ་ལ་མི་ཟེར། དེས་ན་བཟུང་བའོ་ཞེས་དེ་ཡང་ཡན་གསུམ་བཟླས་པའོ། །ཡན་གསུམ་བཟླས་ནའོ་ཞེས་པ་འདི་ནི་རྒྱ་གར་གྱི་འདུལ་བ་ལུང་གི་དཔེ་ཕལ་ཆེ་བ་ན་མེད་ཀྱང་། བཅོམ་བརླག་ཏུ
བསྡུ་བ་བྱས་པའི་ལུང་ནས་གསུངས་པས་རང་བཟོའི་སྐྱོན་མེད་དེ། ཊཱི་ཀ་ལས། སློབ་དཔོན་གྱིས་ཇི་སྐད་མདོར་བྲིས་པའི་ཚིག་འདི་ནི་བཅོམ་བརླག་པའི་གཞུང་ལས་འབྱུང་ངོ་། །ཞེས་སོ། །བཅོམ་བརླག་པའི་གཞུང་དེའང་

༄༅། །སྔ་རབས་པ་རྣམས་བྱེ་བྲག་བཤད་མཚོ་ཡིན་ནོ་ཞེས་གསུངས་པའང་མི་འཐད་དེ། ཞུ་འགྲེལ་ལས། ཀློག་པ་ནི་ཚིགས་སུ་བཅད་པ་གཅིག་ལན་གསུམ་བཟླས་པས་སོ་ཞེས་བྱ་བ་ནི། བཅོམ་བརླག་པ་ལས་བྱུང་བའི་ལུང་རྙེད་པ་བཞིན་ནོ། །ཞེས་དང་། བཅོམ་བརླག་ཏུ་བསྡུ་བ་བྱས་པའི་ལུང་ལས། ཀློག་པའི་སློབ་དཔོན་གང་ཞེ་ན། གང་ལས་ཚིག་བཞི་པའི་ཚིགས་བཅད་ཙམ་ཡང་ལན་གསུམ་བཟླས་ཏེ་བཟུང་བ་ཡིན་ནོ་ཞེས་འབྱུང་ལ་ད་ལྟར་གྱི་གཙུག་ལག་ལས་ཀྱང་དེ་ལྟར་འབྱུང་ཞེས་དང་། དེང་སང་གི་ལུང་གཞི་ལས། ཀློག་པའི་སློབ་དཔོན་གང་ཞེ་ན། གང་ལས་ཚིག་བཞི་པའི་ཚིགས་སུ་བཅད་པ་ཙམ་ཡང་ལན་གསུམ་བཟླས་ཏེ་བཟུང་བ་ཡིན་ནོ། །ཞེས་བཤད་དོ། །དེང་སང་བོད་དུ་གྲགས་པའི་བཀླག་ལུང་འདི་ནི་ཀློག་པའི་སློབ་དཔོན་དུ་འགྱུར་བའི་ཀློག་ཚུལ་མ་ཡིན་ཏེ། འདི་ནི་རྒྱ་དཔེ་བོད་དུ་བསྒྱུར་དུས་ཀྱི་སྒྱུར་ལུང་གི་རྒྱུན་ཡིན་ཅེས་བོད་སྔར་རབས་པ་རྣམས་གསུངས་ལ། མདོར་ན་དེང་སང་བཀླག་ལུང་ཟེར་ནས་ཉན་པོས་འཛིན་པར་མི་བྱེད་པ་སྟོན་པོས་ལན་གཅིག་འདོན་པ་འདི་འདྲ་བས་ནི་ལུང་གི་བསྟན་པའི་འཆད་ཉན་གྱི་གོ་མི་ཆོད་པའི་ཁར། བཀའི་དོན་ཁོང་དུ་ཆུད་པ་ལ་གེགས་སུ་འགྱུར་བས་སྐྱེས་བུ་དེ་དག་གི་ཚུལ་དེ་དམ་པ་དག་བཏང་སྙོམས་སུ་བྱ་བར་འོས་སོ། །ཕྱི་ནས་ལན་གསུམ་བཟླས་ན་སློབ་དཔོན་དུ་འགྱུར་རམ་ཞེ་ན་མི་འགྱུར་ཏེ། ཀློག་པའི་བསམ་པ་སྟེ་བསླབ་པའི་

བསམ་པ་མེད་པས་བརྗོད་པ་ནི་ལན་གསུམ་ལས་སྟོང་ཙམ་བརྗོད་དུ་ཟིན་ཀྱང་ཀློག་པ་ཉིད་ཀྱི་སློབ་དཔོན་དུ་འགྱུར་བ་ནི་མ་ཡིན་ནོ། །དཔེར་ན་ཁ་ཏོན་ཟློས་པ་བཞིན་ནོ། །ཀློག་པ་དང་ཁ་ཏོན་གྱི་ཁྱད་པར་ནི། །ཊཱི་ཀ་
ལས་། ཁ་ཏོན་ནི་བཟུང་ཟིན་པ་གོམས་པར་བྱ་བའི་བསམ་པས་ཡིན་པའི་ཕྱིར་དང་། ཀློག་པ་ནི་མ་བཟུང་བ་འཛིན་པའི་ཚུལ་ཡིན་པའི་ཕྱིར། ཞེས་སོ། །དེས་ན་དེང་སང་གངས་རིའི་ཁྲོད་འདིར་ཀློག་པའི་སློབ་དཔོན་དུ་
འགྱུར་ངོ་ཤེས་ཀྱི་ཀློག་པའི་སློབ་དཔོན་ལ་བླ་མར་མི་འཛིན་པ་དང་། ཀློག་པའི་སློབ་དཔོན་མིན་ངེས་ཤེས་པ་དེ་ཀློག་པའི་སློབ་དཔོན་གྱི་བླ་མར་འཛིན་པ་དག་མཐོང་སྟེ། དཔེར་ན་དེང་སང་གི་ལུང་ཆོས་པར་སྨྲ་བ་དགྲ་ཆོས་
སླས་ནས་གཞན་རྒྱུད་ལ་བཀའི་དོན་ཁོང་དུ་ཆུད་པར་སློབ་པ་ལ་བླ་མར་མི་འཛིན་པར་གྲོགས་ངན་པར་བརྟགས་པ་དང་། དམ་པའི་ཆོས་རེའི་ཚིག་དོན་གང་ཡང་མི་ཤེས་པར་ཡི་གེ་ཙམ་ཞིག་ཤེས་པ་ལྷུར་བྱས་ནས་དམ་པའི་
ཆོས་ཀྱིས་ཕོངས་ཏེ། འཆད་ཉན་གྱི་རྒྱུན་ནུབ་ནས་བཤད་རྒྱུ་མེད་པར་དཔེ་ཆ་ལན་གཅིག་འདོན་པ་དེ་གང་གིས་ཐོས་པའི་སྐལ་ལྡན་གྱིས་དེ་ལ་བླ་མར་མོས་པའང་མཐོང་ཕྱིར་རོ། །དེ་ལྟ་བུ་ལ་དེང་སང་ཡུལ་ག་གེ་ཞིག་ན་གང་
ཟག་ཆེ་གེ་ལས་ཆོས་འདི་འདྲ་ཞིག་ཐོབ་ཟེར་ནས་ཁྲི་འཁྲུམས་ལས་ལྷོགས་འདོད་ཆེ་བར་རྒྱུག་པ་མ་གཏོགས་དམ་པའི་ཆོས་ཀྱི་ཚིག་དོན་ཁོང་དུ་ཆུད་པར་མི་བྱེད་པ་ནི་ལུང་གི་བསྟན་པ་ནུབ་ཅིང་། རྟགས་ཙམ་འཛིན་པའི་བསྟན་

༄༅། །པའི་དུས་སུ་སླེབས་པའི་མཚན་མར་གདའོ། །གསུམ་པ་ནི། རང་གི་མཁན་པོ་དང་སློབ་དཔོན་དེ་གཉིས་ལ་མཁན་སློབ་ཅེས་འབོད་པ་ལས། གཞན་དུ་ཚེ་དང་ལྡན་པ་སོགས་ཉེ་བའི་ཚིག་ནི་ཉེ་བར་ཏེ་མི་བརྗོད་དོ། །དེའི་ཕྱིར་མཁན་སློབ་ཀྱང་བསྒོར་ཏེ་མི་འདོན། རང་གི་མཁན་སློབ་གཉིས་ལས་གཞན་ལ་མཁན་སློབ་ཅེས་མི་བྱའོ། །བྱས་ན་དེ་དང་མཉམ་པར་བསྟན་པས་མཁན་སློབ་ལ་མ་གུས་པར་འགྱུར་བའི་ཉེས་པ་ཡོད་དོ། །མཁན་སློབ་གཉིས་ལའང་མིང་འབོད་ཚུལ་གྱིས་ཁྱད་ཡོད་དེ། སློབ་དཔོན་ལ་ནི། སློབ་དཔོན་དཀོན་མཆོག་འབངས་ཞེས་པ་ལྟ་བུའི་སྒྲ་སྦྱོར་རུང་གི །མཁན་པོ་ལ་མི་རུང་བས་མཁན་པོའི་མཚན་ནས་འཛིན་པ་ན། དོན་གྱི་སྐད་དུའམ་དགོས་པའི་ཆེད་དུ་མཚན་ནས་སྨོས་ཏེའམ་སྨོས་ན་ཞེས་བྱ་བའི་ཚིག་དེ་དང་བཅས་པ་སྟེ། དེའི་མཇུག་ཐོགས་ཉིད་དུ་བར་མ་ཆད་པར་མ་སླུས་པར་མཁན་པོའི་དངོས་མིང་ནས་མི་བཟུང་ངོ་། །མཁན་པོའི་མིང་སྨོས་ཚུལ་འདི་ལ་རྣམ་གསལ་གྱི་དཔེར་མཚོན་ན། མཁན་པོ་དོན་གྱི་སྐད་དུ་མཚན་ནས་སྨོས་ན་དཔལ་ཆོས་གྲུབ་སེང་གེའི་ཞལ་སྔ་ནས་ཞེས་པ་ལྟ་བུར་སྦྱར་རོ། །དེ་སྐད་དུ། འོད་ལྡན་ལས། ཉེ་བའི་ཚིག་གིས་བྱ་སྟེ་འདུད་པ་དང་བཅས་པས་མཁན་པོའི་མིང་བརྗོད་པར་བྱའི་གཞན་དུ་མ་ཡིན་ནོ། ཞེས་སོ། །འདིར་བཅས་པར་ཞེས་པ་འདི་ལ། རྒྱ་ན་རེ། དོན་གྱི་སྐད་དུ་མཚན་ནས་སྨོས་ཏེ་ཞེས་པའི་མཇུག་ཐོགས་ཁོ་ནར་མཁན་

པོའི་མིང་སྦྱར་བ་ནི་མཁན་པོ་མ་གྲོངས་པ་དང་། མཁན་པོ་ཐག་ཉེ་བ་ན་བཞུགས་པའི་དབང་དུ་བྱས་ཀྱི། མཁན་པོ་འདས་པ་དང་ཐག་རིང་པོར་སོང་ན་སྨོས་ཏེ་མཇུག་ཏུ་ཚིག་གཞན་གྱིས་བར་ཆོད་པ་དང་དོན་གྱི་སོགས་མ་སྨོས་ཀྱང་ཉེས་པ་མེད་ཅེས་ཟེར་རོ། །དགེ་ཚུལ་གྱི་དངོས་པོ་ཉིད་དུ་ཉེ་བར་བསྒྲུབ་པ་སྔོ་ཐོབ་པར་བྱེད་པའི་ཆོ་གའོ། །འདིར་སྨྲས་པ། གཤིན་རྗེའི་ཕོ་ཉའི་ཞགས་རིང་ཐེབས་པ་ཡིས། །ལེགས་པར་འཆད་རློམ་ལྕེ་ཡིས་ས་རྣམས་སྡུངས། །དེ་དག་རྣམས་ཀྱི་མགྲིན་པར་མི་འབབ་པའི། །འདུལ་བ་གཏྣའི་བདུད་རྩིས་བདག་བློ་ངོམས།། །།གཉིས་པ་ལ།བསྙེན་རྫོགས་གང་ལས་བླང་ཡུལ་བསྟན། །བསྙེན་པར་རྫོགས་པའི་ཆོ་ག་བཤད། །དང་པོ་ནི། དེའང་གཞུང་འདི་ཉིད་ལ་སྦྱོར་བའི་སྒོ་ནས་འབྲུ་བཀྲོལ་བར་འདོད་དེ། ད་ལྟར་གྱི་ཆོ་གས་བསྙེན་རྫོགས་ནོད་པ་ཆོས་ཅན། ཡུལ་དགེ་འདུན་ལ་རག་ལས་པས་དགེ་འདུན་ལས་བསྙེན་པར་རྫོགས་པར་བྱ་བ་ཡིན་ཏེ། གསོལ་བཞིའི་ལས་ཀྱིས་བསྙེན་པར་རྫོགས་པར་བྱ་བའི་ཕྱིར། དཔེར་ན་གསོལ་བཞིའི་སྔོན་ཆོག་གི་ཆོ་ག་བཞིན་ནོ། །འདིར་དགེ་འདུན་ལ་མཚན་ཉིད་ཅི་ལྟ་བུ་ཞེ་ན། གྲངས་ཚང་བ་དང་། ལས་ཀྱི་ཁ་སྐོར་བར་འོས་པ་དང་། མི་མཐུན་པ་གཉིས་ཀྱི་མི་མཐུན་པ་མེད་པ་སྟེ། ཕྱི་མ་གཉིས་ནི་གཞིར་འཆད་དོ། །འདིར་སྡོམ་པ་ལེན་པོ་ཉི་ཤུ་མ་ལོན་པ་ལ་ལོན་པར་འདུ་ཤེས་ནའང་བསྙེན་རྫོགས་ཀྱི་སྡོམ་པ་སྐྱེ་བ་ཡོད་དོ། །དམིགས་བསལ་ལོ་

༄༅། །ཉི་ཤུ་མ་ལོན་པ་ལ་མ་ལོན་པ་ཉིད་དུ་ཤེས་པ་ལ་ཡང་དགེ་སློང་ཕའི་སྡོམ་པ་སྐྱེ་བ་ཡོད་དེ། ལས་དང་པོའམ་བུད་མེད་ཁྱིམ་སོ་བཟུང་བ་ལོ་བཅུ་གཉིས་ལོན་པས་དགེ་སློང་མའི་སྡོམ་པ་ལེན་པ་ན་སྡོམ་པ་སྐྱེ་ལ༏ མངོན་དུ་གྱུར་པ་སྐྱེ་བའི་ཚེ་ཉིད་ན་མཚན་གྱུར་ན་དགེ་སློང་ཕའི་སྡོམ་པ་སྐྱེ་བར་རིགས་ཤེས་གཟུ་སྟོན་ཟེར་ལ། ཟངས་ཆེན་པའི་གསུང་ གིས་དེ་ལྟར་མཚན་གྱུར་པ་དེ་ལ་དགེ་སློང་ཕའི་སྡོམ་པ་སྐྱེ་བ་མི་འཐད་དེ། དེ་ལྟར་མཚན་གྱུར་པ་དེའི་སྐད་ཅིག་སྔ་ལོགས་ན་དགེ་སློང་ཕའི་སྡོམ་པ་སྐྱེ་བའི་རྒྱུ་ཚོགས་མ་ཚང་བའི་ཕྱིར་ཏེ། སྡོམ་པ་ལེན་པོ་དེ་ལས་དང་པོ་པ་མ་ཡིན་པ་དང་། ཉི་ཤུ་མ་ལོན་པ་ཉིད་ཡིན་པའི་ཕྱིར་རོ། །འོན་དེང་སང་ནི་དགེ་སློང་གི་སྡོམ་པ་ལེན་པ་ན་མངལ་དང་ཤོལ་གྱི་ཟླ་བ་བརྩིས་ཏེ་ལོ་བཅུ་དགུ་ལ་དགེ་སློང་བྱེད་པར་སྣང་ན་སྡོམ་པ་སྐྱེའམ་མི་སྐྱེ་ཞེ་ན་ཉིད་ཀྱི་རྣམ་བཤད་དང་འགྲེལ་ཆུང་ལས་མི་སྐྱེ་བར་བཤད་དེ། ཉིད་ཀྱི་རྣམ་བཤད་ལས༏ བསྙེན་པར་རྫོགས་པ་ནི་མ་ཆགས་པ་ཡིན་ཏེ། ལོ་བཅུ་དགུ་ལོན་པ་ལ་སོགས་པའི་སྐྱོན་གྱིས་སོ་ཞེས་དང་། འགྲེལ་ཆུང་ལས། ཐོག་མར་ཁྲིམས་དབོག་པའི་ཚེ་ནི་ལོ་ཉི་ཤུར་མ་ཚང་བར་ཤེས་ནས་མངལ་གྱི་ཟླ་བ་བསྣན་ཀྱང་ཁྲིམས་མི་འཆགས་སོ། །ཞེས་སོ། །ཊཱི་ཀ་ལས། སྐྱེ་བར་བཤད་དེ་ཇི་སྐད་དུ། བསྙེན་པར་རྫོགས་པར་འདོད་པའི་གནས་སྐབས་སུ་ནི་བརྩི་བར་མི་བྱ་སྟེ། གལ་ཏེ་རྩི་བར་བྱེད་ན་བསྙེན་པར་རྫོགས་པ་ནི་འཆགས་

ལ༔ བསྙེན་པར་རྫོགས་པར་བྱེད་པ་དག་ལ་ནི་འགལ་ཚབས་ཅན་དུ་འགྱུར་རོ། །ཞེས་སོ། །འོ་ན་སྐྱེ་བ་དང་མི་སྐྱེ་བ་དེ་གང་དབང་བཙན་ཞེ་ན། འཕགས་པའི་ཡུལ་དང་བོད་ཀྱི་འདུལ་འཛིན་ཆེན་པོ་རྣམས་ན་རེ། སྐྱེ་བ་དེ་ངེས་པར་བཟུང་སྟེ་མི་ལུས་ཐོབ་ནས་ལོ་ཉི་ཤུ་ལོན་པ་ཉིད་ཡིན་པའི་ཕྱིར་རོ། །ཞེས་གསུངས་ལ། ལུང་སྟོ་མ་གཉིས་ཀྱི་དོན་ཡང་བཙལ་བར་དཀའ་ཞེས་མཚོ་སྣ་བ་ཆེན་པོས་གསུངས་སོ། །བསྙེན་རྫོགས་བྱེད་པ་ན་ཆ་ལུགས་ཀྱི་ཁྱད་པར་ནི། སྔར་ཡང་བཤད་ཟིན་ལ་འདིར་ཡང་བརྗོད་པར་བྱ་སྟེ། སྐྲ་དང་ཁ་སྤུ་བྲེགས་ལ་ཆོས་གོས་གསུམ་དང་ལྷུང་བཟེད་རུང་བ་ཚད་ལྡན་མཁན་པོས་བྱིན་རླབས་དང་འབྲེལ་ཞིང་། གདིང་བ་དང་ཆུ་ཚགས་ཆོག་གིས་བྱིན་ཡང་རུང་ངོ་། །དེ་དག་མེད་ན་སྐྱེའམ་མི་སྐྱེ་ཞེ་ན། དེ་ཐམས་ཅད་མ་ཚང་སྟེ་སྒྲེན་མོའམ་ཁྱིམ་པ་ལ་སོགས་པའི་ཆ་ལུགས་ཀྱིས་རྫོགས་ན་མི་སྐྱེ་སྟེ། སྒྲེན་མོ་དང་འཕྲུགས་པ་དང་། ཞེས་སོགས་བཤད་ཅིང་༔ ཁྱིམ་པ་དང་མུ་སྟེགས་ཅན་གྱི་རྒྱལ་མཚན་ལ་ཡང་མི་སྐྱེའོ། །ཞེས་སོ། །དེ་ལ་དགོངས་ནས། ལུང་མ་མོ་ལས། ལྷུང་བཟེད་དང་ཆོས་གོས་མེད་པ་དང་མི་མ་ཡིན་པ་ཐམས་ཅད་དེ། འདི་དག་ནི་བསྙེན་པར་རྫོགས་པར་བྱས་ན་ཡང་བསྙེན་པར་རྫོགས་པ་མ་ཡིན་ནོ། །ཞེས་གསུངས་སོ། །ལྷུང་བཟེད་དམ་ཆོས་གོས་འགའ་རེ་མ་ཚང་ཡང་མི་སྐྱེ་བའི་སྐྱོན་མེད་དེ། ལུང་ཕྲན་ཚེགས་ལས། ལྷུང་བཟེད་མེད་པ་ཞིག་བསྙེན་པར་རྫོགས་པར་

༄༅། །བགྱིས་ན་བསྙེན་པར་རྫོགས་པ་ཞེས་བྱ་སྟེ། བསྙེན་པར་རྫོགས་པར་བྱེད་པ་རྣམས་ནི་འགལ་ཚབས་ཅན་དུ་འགྱུར་རོ། །ཞེས་གསུངས་ཤིང་། ལུང་ཞུ་བ་ལས། བཙུན་པ་ལྷུང་བཟེད་མ་མཆིས་ཆོས་གོས་མ་མཆིས་པར་བསྙེན་པར་རྫོགས་པར་བགྱིས་ན་བསྙེན་པར་རྫོགས་པ་ཞེས་བགྱིའམ། ཨུ་པ་ལི་བསྙེན་པར་རྫོགས་པ་ཞེས་བྱ་སྟེ། བསྙེན་པར་རྫོགས་པར་བྱེད་པ་ནི་འདས་པ་དང་བཅས་པའོ། །ཞེས་སོ། །གཉིས་པ་ལ༑ སྔོན་འགྲོ་སྦྱོར་བའི་ཆོ་ག་བསྟན། ཡོངས་རྫོགས་དངོས་གཞིའི་ཆོ་ག་བཤད། །མཐར་ཕྱིན་མཇུག་གི་ཆོ་གའོ། །དང་པོ་ལ། བསྙེན་པར་རྫོགས་ཕྱིར་གསོལ་བ་བཏབ། །དེ་ཡི་ཆེད་དུ་ཆ་ལུགས་སྦྱིན། །ཐོས་པ་ལས་བཀར་གསངས་ཏེ་སྟོན། །དགེ་འདུན་དབུས་སུ་བར་ཆད་དྲི། །དང་པོ་ནི། མཁན་པོ་ཉིད་དུ་ཕྱོགས་པ་སྟེ་སྟ་གོན་དུ་གནས་པར་གྱུར་པས་ཞེས་པ་ལ། སོག་ན་རེ། ཕྱོག་ཏུ་ཐ་མལ་གྱི་ཚིག་གིས་མཁན་པོ་མཛད་པར་ཞུ་བ་ཕུལ། ཚོགས་སུ་ཆོ་གའི་སྔོ་ནས་མཁན་པོར་གསོལ་བ་མ་བཏབ། ལས་ཀྱི་གནས་སུ་ཚོགས་པ་དང་ཆོས་གསུམ་ལྡན་ཏེ། འགྲེལ་ཆུང་ལས། མཁན་པོ་ཉིད་དུ་མངོན་དུ་གྱུར། །ཅེས་བྱ་བ་ནི་མཁན་པོར་བྱ་བ་སྨད་སྒྲུར་ཏེ། འཐམས་པ་དང་། མཁན་པོ་ཉིད་དུ་མོས་པ་དང་དགེ་འདུན་གྱི་ནང་དུ་འོངས་པའོ། །ཞེས་བཤད་པས། ཆོས་གསུམ་ལྡན་དེ་དགེ་འདུན་གྱི་དབུས་སུ་ལས་བྱེད་པ་སོགས་ལ་གསོལ་བ་ཡིན་ཟེར་རོ། །དེ་ཡང་མཐའ་

གཅིག་ཏུ་མ་ངེས་ཏེ་ལུང་དང་ཀར་ཤ་ལས། མཁན་པོས་དེའི་ཆོས་གོས་དང་ལྷུང་བཟེད་བཅལ་བར་བྱ་ཞིང་། ལས་བྱེད་པའི་དགེ་སློང་དང་གསངས་ཏེ་སྟོན་པའི་དགེ་སློང་ལ་ཡང་གསོལ་བ་གདབ་པར་བྱ། གང་དག་ལས་ཀྱི་གནས་སུ་འཇུག་པར་འགྱུར་བའི་དགེ་སློང་དག་ལ་ཡང་གསོལ་བ་གདབ་པར་བྱའོ། །དགེ་སློང་གང་དག་དེའི་ལས་ཀྱི་གནས་སུ་འཇུག་པར་འགྱུར་བ་དེ་དག་གིས་ཀྱང་དེར་འདུ་བར་འགྱུར་བའི་ཚེ་བླ་བ་ཕྱེད་འདས་པའི་ཉེས་པ་ཕྱིར་བཅོས་ཏེ་འདུག་པར་བྱའོ། །ཞེས་དགེ་འདུན་རྣམས་ལས་ཀྱི་གནས་སུ་འཇུག་པའི་སྔ་རོལ་དུ་ལས་བྱེད་པ་དང་གསངས་ཏེ་སྟོན་པའི་དགེ་སློང་ལ་གསོལ་བ་གདབ་པར་གསུངས་པ་དང་འགལ་ལོ། །ལུང་ཕྲན་ཚེགས་ཀྱི་དགེ་སློང་མའི་སྐབས་ལས། མཁན་མོས་གསངས་ཏེ་སྟོན་མ་དང་ལས་བྱེད་པའི་དགེ་སློང་མ་ལ་གསོལ་བ་གདབ་པར་བྱ། དེའི་འོག་ཏུ་དགེ་སློང་མའི་དགེ་འདུན་མ་རྣམས་འདུས་ཤིང་། ཞེས་དང་། ཕྲན་ཚེགས་ལས༑ ཉེར་དགའི་དགེ་ཚུལ་བསྙེན་པར་རྫོགས་པར་འདོད་ནས་ཉེར་དགས་ལས་བྱེད་པའི་དགེ་སློང་དང་། གསངས་སྟོན་དང་། ལས་ཀྱི་གནས་སུ་འོང་བ་ལ་གསོལ་བ་བཏབ་སྟེ། དེ་ནས་དགེ་ཚུལ་ཁྲིད་དེ་ལས་ཀྱི་གནས་སུ་སྔར་སོང་ནས་ཕྱགས་བདར་བྱས་ཏེ་སྟན་བཤམས་པ་ན། ཞེས་ལས་ཀྱི་གནས་སུ་འཇུག་པའི་སྔར་གསོལ་བ་བཏབ་པ་ཡང་ཡོད་པར་གསུངས་པ་དག་དང་འགལ་ལོ། །དེ་ནས་མཁན་པོར་གྱུར་པ་དེས། ལས་བྱེད་

༄༅། །པ་དང་གསངས་ཏེ་སྟོན་པའི་དགེ་སློང་ལ་བསྒྲུབ་བྱ་དེའི་ལས་བྱེད་པའི་སློབ་དཔོན་དང་གསངས་ཏེ་སྟོན་པའི་སློབ་དཔོན་དུ་གསོལ་བ་གདབ་པར་བྱའོ། འདིར་གསངས་སྟོན་ལ་དགེ་སློང་གི་སྒྲ་སྦྱར་གྱི་ལས་བྱེད་པ་ལ་དེར་མི་སྦྱོར་བའི་དོན། ཉིད་ཀྱི་རྣམ་བཤད་དང་། ཊཱི་ཀར། ལས་བྱེད་པ་ནི་ལས་ཀྱི་ཆོ་ག་ཡོངས་སུ་རྫོགས་པས་དགེ་སློང་ཉིད་ཡིན་པར་གྲུབ་པའི་ཕྱིར་ཞེས་བཤད་དོ། །འོན་ཏེ་གསངས་སྟོན་ལ་མཚུངས་སོ་སྙམ་ན༔ མི་མཚུངས་ཏེ། གསངས་སྟོན་ནི་ལས་ཀྱི་ཆོགས་བསྐོ་བ་ཡིན་ལ། དེ་ལ་ཆོ་ག་རྗེས་སུ་བསྒྲགས་པའི་སྒོ་ནས་བསྙེན་པར་མ་རྫོགས་པར་བསྐོས་པས་ཀྱང་གྲུབ་པས་སྙམ་པའི་དོགས་པ་བསལ་བའི་ཕྱིར་དགེ་སློང་ཞེས་སྨོས་སོ། །དེ་ནས་བསྙེན་པར་རྫོགས་པའི་མཁན་པོར་གསོལ་བ་ལན་གསུམ་ཟློས་པར་བྱའོ། །གཉིས་པ་ནི། མཁན་པོ་དེས་རང་གི་བསྒྲུབ་བྱ་དེ་ལ་ཆོས་གོས་གསུམ་བྱིན་གྱིས་བརླབ་པར་བྱས་ཏེ་བསྒོན་པར་བྱའོ། །འདིར་རང་གི་ཞེས་སྨོས་པ་ནི། ཊཱི་ཀ་ལས། རང་གི་ཞེས་སྨོས་པ་ནི་བཙོལ་བའི་ཆོ་ག་སྤྱང་བའི་ཕྱིར་ཞེས་ཏེ། གཙུག་ཕུད་བྲེགས་པ་དང་མཚན་བརྟག་པ་གཞན་ལ་བཙོལ་བས་འགྲུབ་ལ། ཆོས་གོས་བྱིན་རླབས་ནི་གཞན་ལ་བཙོལ་བ་དང་འདུག་སྟེ་བརླབས་པས་མི་འགྲུབ་སྟེ། འགྲེལ་ཆུང་ལས། འདུག་སྟེ་སྔགས་བཏབ་བམ། མཁན་པོ་ལས་གཞན་གྱིས་དེའི་ཚེ་སྔགས་བཏབ་ན་མི་ཆགས་སོ། །ཞེས་གསུངས་པའི་ཕྱིར་རོ། །ལྷུང་བཟེད་

ཀྱང་མཁན་པོས་བྱིན་གྱིས་བརླབ་པར་བྱའོ། །ལྷུང་བཟེད་ཐ་ཚད་ལས་མི་ཆུང་ངམ། ཆེ་ཚད་ལས་མི་ཆེའམ། ཁ་དོག་མི་སྐྱའམ་ཞེས་དགེ་འདུན་ལ་བསྟན་པར་བྱའོ། །ཡུལ་དགེ་སློང་ཐམས་ཅད་ཀྱི་སྐྱོན་དེ་ལྟ་བུ་མ་ཡིན་ཏེ་རུང་བ་ཚད་ལྡན་ཁ་བསྒྱུར་བ་ཡིན་ན་ལྷུང་བཟེད་བཟང་ངོ་ཞེས་བརྗོད་པར་བྱའོ། །མཁན་པོས་བརྟགས་ཏེ་སྟོན་ཞེ་ན། །སྟོན་མི་དགོས་ལ། དེ་ལྟར་མིན་ན་སྟོན་དགོས་ཞེས་བླ་མ་དག་གསུང་ངོ་། །མདོ་དང་ཉིད་ཀྱི་རྣམ་བཤད་དང་འགྲེལ་པ་མཁན་པོ་དག་དེ་ལྟ་བུ་ཉིད་མ་ཡིན་ཏེ། ཞེས་པས་དངོས་སུ་སྐྱོན་བྲལ་བར་བསྟན་ནས་ཤུགས་ལས་ཡོན་ཏན་དང་ལྡན་པར་བསྟན་པས་སྒྲ་བཟང་བ་དེ་གཞུང་དུ་བཀོད་པ་ཡིན་ལ། གཞི་དང་ཀར་ཤ་དང་༏ འགྲེལ་ཆུང་ལས། དེ་ལྟ་བུ་མ་ཡིན་ནོ་ཞེས་པ་ལག་ལེན་བྱེད་ཚེའི་དབང་དུ་བྱས་པ་ཡིན་ནོ། །བསྡུས་པ་ལས་ཆོས་གོས་རྣམས་དང་ལྷུང་བཟེད་དགེ་འདུན་ལ་བསྟན་ཏེ་བྱིན་གྱིས་བརླབ་པར་བྱའོ། ཞེས་འབྱུང་བ་ལ་བརྟེན་ནས། སྟོད་འདུལ་བ་རྣམས་ཆོས་གོས་ཀྱང་དགེ་འདུན་ལ་བསྟན་ནས་བྱིན་གྱི་རླབ་ཅེས་ཟེར་བ་ནི་མི་འཐད་དེ། ལུང་ལས་དངོས་སུ་མ་གསུངས་པའི་ཕྱིར་ན་ཆོས་གོས་ནི་དགེ་འདུན་ལ་བསྟན་མི་དགོས་སོ། །ཅི་སྟེ་ལྷུང་བཟེད་དང་རུང་མཐུན་སྦྱར་ན་ཡང་མི་འཐད་དེ། དེ་སྦྱོར་ན་རྒྱུ་མཚན་མཚུངས་དགོས་པ་ལས་གོས་དང་ལྷུང་བཟེད་ཡངས་དོག་རྒྱུ་མཚན་མི་མཚུངས་པའི་ཕྱིར་རོ། །ཁྲུབ་སྐྱེ། གོས་ལ་རྒྱུ་རུང་བ་བདུན་དང་། བལ་གོས།

༄༅། །ཤ་ནའི་གོས། ཟར་མའི་གོས། དུ་གུ་ལའི་གོས། རས་བལ་གྱི་གོས། ཀཽ་ཏམ་པའི་གོས། ཉི་འོག་གི་གོས་ཞེས་རྣམ་འབྱེད་ལས་ཏེ། ཁ་དོག་ཟུང་བ་སྔོན་དམར་ངུར་སྨྲིག་སྟེ། གསུམ་གསུངས་ལ། ལྷུང་བཟེད་ལ་རྒྱུ་ཟུང་བ་ས་ལྕགས་དང་། ཁ་དོག་ཟུང་བ་ནག་པོ་ལས་མ་གསུངས་པའི་ཕྱིར་རོ། འདིར་ཆོས་གོས་ལ་རྒྱུ་བྱིན་རླབས་གསུངས་ལ་ལྷུང་བཟེད་ལ་དེ་མ་གསུངས་པའི་རྒྱུ་མཚན་གང་ཞེ་ན་རྒྱུ་མཚན་ཡོད་དེ། ཆོས་གོས་ཀྱི་རྒྱུ་རས་ཡུག་ལྟ་བུ་ལ་གོས་ཀྱི་བློ་སྐྱེ་བ་ཞིག་ལྷུང་བཟེད་ཀྱི་རྒྱུ་ལྕགས་གོང་ལྟ་བུ་ལ་ལྷུང་བཟེད་ཀྱི་བློ་མི་སྐྱེ་བའི་ཕྱིར་ཞེས་བླ་མ་དག་གསུང་ངོ་། །གསུམ་པ་ལ། བར་ཆད་དྲི་བའི་སྦྱོར་བ་བསྟན། དྲི་བ་དངོས་གཞིའི་ཚིག་བཤད། དྲིས་པའི་རྗེས་ཀྱི་ཚིག་བསྟན། །དང་པོ་ནི། བསྒྲུབ་བྱ་དེ་ཐོས་པའི་ཉེ་འཁོར་ལས་བཀར་མཚམས། ནང་སྣང་བའི་ཕྱོགས་སུ་ཐལ་མོ་སྦྱར་ཏེ་སྡོད་བཅུག་ནས་བཞག་གོ །འདིའི་དགོས་པ་དགེ་ཚུལ་དེས་གསང་སྟོན་བསྒོ་བའི་ལས་ཐོས་ན་ཀུ་ཐབས་སུ་གནས་པར་འགྱུར་བ་དང་། དགེ་འདུན་རྣམས་ལ་ཉེས་བྱས་སུ་འགྱུར་བ་སྤྱང་བའི་ཕྱིར་རོ། །འོ་ན་གསང་སྟོན་བསྒོ་བའི་ལས་འདི་དང་། དགེ་འདུན་གྱི་ནང་དུ་བར་ཆད་དྲི་བའི་ཕྱིར་གསོལ་བ་འབའ་ཞིག་པའི་ལས་གཉིས་ནི། དགོས་པ་བར་ཆད་དྲི་བའི་དགོས་ཆེད་དང་། གནས་སྐབས་དགེ་ཚུལ་ཡིན་པ་དང་། ལས་ཀྱི་ངོ་བོ་གསོལ་བ་འབའ་ཞིག་པའི་ངོ་བོར་འདྲ་ལ། དགེ་སློང་གི་སྡོམ་པ་ལེན་པོ་དེས .

ཆོས་འདི་ཐོས་སུ་མི་རུང་ལ། འོག་མ་ནི་ཐོས་སུ་རུང་བའི་རྒྱུ་མཚན་ཅི་ཞེ་ན། འདིར་ནི་བར་ཆད་མེད་པར་ངེས་པར་བྱས་མ་ཟིན་པ་ལ་བལྟོས་ནས་ལས་ཐོས་པ་གནང་བ་མ་མཛད་པའི་ཕྱིར་དང་། འོག་མ་ནི་གསངས་སྟོན་གྱིས་བར་ཆད་མེད་པར་ངེས་པར་བྱས་ཟིན་པ་ལ་བལྟོས་ནས་ལས་ཐོས་པ་གནང་བའི་ཕྱིར་རོ། །ལས་བྱེད་པས་གསངས་ཏེ་སྟོན་པ་ལ་མཁན་པོས་བསྒྲུབ་བྱ་དེའི་གསངས་སྟོན་དུ་གསོལ་བ་བཏབ་པ་དེ་གང་ཡིན་ཞེས་བྱ་བས་དྲིས་ནས་གསངས་སྟོན་གྱི་བདག་ཆེ་གེ་ཞེས་སྨྲར་བཅུག་སྟེ། གསངས་སྟོན་ལ་ལས་བྱེད་པས་སྤྲོ་བ་དྲིས་ནས་དེས་སྤྲོའོ་ཞེས་བརྗོད་པར་བྱས་ནས་སོ། །འདིའི་ཊཱི་ཀ་ལས། ཆོག་བཤད་པ་འདི་ནི་ཐམས་ཅད་དུ་ཡང་དུས་དང་པོར་བྱ་བ་ཡིན། ཞེས་པ་ནི། སྤྲོ་བ་དྲི་བའི་ཆོག་བཤད་པ་འདི་ནི་བསྐོ་བའི་ལས་ཐམས་ཅད་དུ་ཡང་དུས་དང་པོར་བྱ་བ་ཡིན་ཞེས་པའོ། །གསངས་ཏེ་སྟོན་པ་དེ་དགེ་འདུན་ལ་གསོལ་བ་འབའ་ཞིག་པའི་ལས་ཀྱིས་བསྐོ་བར་བྱའོ། །གང་ཡིན་ཞེས་པ་འདི། ཊཱི་ཀ་ལས། གང་ཡིན་ཞེས་བྱ་བ་དེ་ནི་སྟགས་ཀྱི་ཚིག་གི་ཡི་གེ་དང་པོ་བླང་བ་ཡིན། ཞེས་བཤད་ལ། ཆོ་གའི་ཚིག་ཐ་མ་ན་འདུག་པ་དང་འགལ་ཅེ་ན། གང་ཡིན་ཞེས་པའི་སྟགས་ཚིག་འདི་རྒྱ་དཔེ་ལ་དང་པོར་ཡོད་ཀྱང་བསྒྱུར་བའི་ཚེ་བོད་དཔེ་ལ་ཐ་མར་བཀོད་པ་ཡིན་པས་མི་འགལ་ལོ། །གཉིས་པ་ནི། གསངས་སྟོན་དེས། ཁྱོད་ཉོན་ཅིག་ཅེས་བྱ་བ་ནས་དཀྱིལ་འཁོར་ཀློག་ཏུ་བར་ཆད་ཀྱི་ཆོས་

༄༅། །རྗེས་སུ་བསྟན་ཏེ་དྲི་བར་བྱའོ། །ཊཱི་ཀར། ཁྱོད་ཉོན་ཅིག་ཅེས་བྱ་བའི་ཚིག་དང་པོ་འདིས་ནི་སྤྱགས་མཐའ་དག་ལེན་པར་བྱེད་དེ། ཞེས་སྨོས་པ་ནི། ཚིག་དང་པོ་འདིས་མཚོན་ཏེ་བར་ཆད་དྲི་བའི་ཚིག་ཐམས་ཅད་འདིར་ལེན་ཅིང་གོ་བར་བྱེད་པའི་དོན་ནོ། །གསུམ་པ་ནི། གསངས་སྟོན་གྱིས་དེ་ལ་ཁྱོད་མ་བོས་ཀྱི་བར་དུ་དཀྱིལ་འཁོར་དུ་མ་འོང་བར་སྡོད་ཅིག་ཅེས་སྨྲས་པ་ནི་མ་གནང་བར་འཇུག་པ་སྤང་བའི་ཕྱིར་རོ། །དེ་ནས་གསངས་སྟོན་གྱིས་ཀྲན་རིམ་ལ་རྗེས་སུ་བསྟན་ན་ཞེས་བྱ་བ་སོགས་ཀྱིས་དགེ་འདུན་ལ་ཡོངས་སུ་དག་པ་གོ་བར་བྱས་ཏེ། ཅི་མཆི་ཞིག་གམ་ཞེས་བྱ་བས་ནང་དུ་འོང་བ་ཞུ་བར་བྱའོ། །ལན་མེད་པ་སྤང་བར་བྱ་བའི་ཕྱིར། ཐམས་ཅད་ཀྱིས་གལ་ཏེ་ཡོངས་སུ་དག་ནའོ་ཞེས་བརྗོད་པར་བྱའོ། །འདིར་གལ་ཏེའི་སྒྲས་ནི་དག་ན་གཞུག །མ་དག་ན་བཟློག་པའི་ཕྱིར་འོང་བ་ཞུ་པོ་ལ་ཁྲུར་བཀལ་བ་ཡིན་ནོ། །བཞི་པ་ནི། ལས་བྱེད་པས་བསྒྲུབ་བྱ་དེ་བསྙེན་པར་རྫོགས་པར་བྱ་བའི་ཕྱིར་ལན་གསུམ་དུ་གསོལ་དུ་གཞུག་གོ །འདིར་གསོལ་བའི་ཚིག་གི་ཟུར་ལ་རྫོགས་པ་མྱང་འདས་དང་ཁད་ཉེ་བར་བསྒྲུབ་པ་དང་ཕྱག་བརྐྱང་བའི་ཚུལ་གྱིས་སམ། ཚུལ་འཆལ་བཅད་པའི་ཕྱིར་དྲང་བ་དང་སྡོམ་པས་རྗེས་སུ་བཟུང་བ་དང་། འཁོར་བའི་དུཿཁ་བསྒྲལ་བའི་ཕྱིར་རྗེས་སུ་བསྟན་པ་དང་།སྡུག་བསྔལ་གྱི་འདམ་དུ་བྱིང་བ་རྣམས་ཡོངས་སུ་སྐྱོབ་པའི་ཐུགས་བརྩེ་བ་ཅན། དེ་ཡང་ལན་དུ་ཕན་འདོགས་པའི་བློ་མེད་པར

ཐུགས་བརྩེ་བ་སྟོན་དུ་བཏང་བས་སོ། །འདིར་ཡང་མྱང་འདས་ཀྱི་བསམ་པ་བརྟན་པོས་འགྲུབ་ལ་འདོད་པའི་བསམ་པ་བརྟན་པོས་ཀྱང་འགྲུབ་སྟེ། འདི་མེད་ན་ཚིག་ལས་འདས་པའི་ཕྱིར་ལས་མི་འཆགས་སོ། །བར་ཆད་དྲི་བའི་དོན་དུ་ཐུགས་བསྟུན་པའི་ཕྱིར། དགེ་འདུན་ལ་གསོལ་བ་འབའ་ཞིག་པའི་ལས་ཀྱིས་གོ་བར་བྱས་ནས་ནང་དུ་བར་ཆད་དྲི་བར་བྱའོ། །འདིའི་དགོས་པ་ནི་སྟར་མ་དྲན་པ་དྲན་པ་དང་། གསར་དུ་བྱུང་བ་དང་། གསངས་སྟོན་འདུན་པས་འགྲོ་བ་སྲིད་པ་དང་། སྤྱི་བརྗོལ་ཅན་ཚོགས་སུ་འཆད་པ་དང་། གཙོ་ཆེར་དགེ་འདུན་ཐུགས་ཆེས་པའི་སྐད་དུ་འདིར་དྲི་བར་བྱའོ། །གཉིས་པ་ནི། ལས་བྱེད་པོས་དང་བའི་སེམས་དང་མྱང་འདས་ཀྱི་བསམ་པ་བསྐྱེ་བའི་ཕྱིར་མདོན་གྱུར་བཅུ་སོགས་གདམས་པ་སྟོན་དུ་འགྲོ་བས་གསོལ་བཞིའི་ལས་ཀྱིས་དེའི་རྒྱུད་ལ་བསྙེན་པར་རྫོགས་པའི་དངོས་པོ་ཉེ་བར་བསྒྲུབ་པར་བྱའོ། །གསུམ་པ་ལ། བསླབ་བྲལ་རྟོགས་ཕྱིར་དུས་སྔོ་བརྗོད། །བསླབ་པ་བརྟན་ཕྱིར་གདམས་ངག་བསྟན། །དང་པོ་ལ། གྲིབ་ཚོད་འཇལ་བ་མེད་པར་བསྟན། །ཉིན་དང་མཚན་མོའི་ཆ་རྣམས་བརྗོད། །དུས་ཚིག་སོ་སོའི་རྣམ་དབྱེ་བསྟན། །དང་པོ་ནི། བསྙེན་པར་རྫོགས་ཟིན་པའི་དེ་མ་ཐག་ཏུ་གྲིབ་ཚོད་རིག་པར་བྱའོ། །འདི་བྱེད་པོ་ནི་དགེ་ཚུལ་གྱི་སྐབས་སུ་སློབ་དཔོན་ལས་གཞན་པའི་དགེ་སློང་གང་ཡང་རུང་བས་བརྗོད་ལ། དགེ་སློང་གི་སྐབས་སུ་ལས་སློབ་དཔོན་ལས་གཞན་པའི་དགེ་སློང་གང་ཡང་

༄༅། །རུང་བ་ཞིག་གིས་བརྗོད་དེ། ཀརྨ་ཤ་ཏམ་ལས། དགེ་སློང་ལས་བྱེད་པ་མ་ཡིན་པར་གཞན་གང་ཡང་རུང་བ་ཞིག་གིས་གྲིབ་ཚོད་གཞལ་བར་བྱ་ཞིང་བརྗོད་པར་བྱའོ། །ཞེས་དང་། གཞི་འགྲེལ་ལས། གྲིབ་ཚོད་གཞལ་བ་དེ་ནི་དགེ་སློང་གང་ཡང་རུང་བ་གཞན་གྱིས་བྱའི། དགེ་སློང་ལས་བྱེད་པས་མི་བྱ་སྟེ། འདི་ལྟར་དེ་ནི་གནས་བརྗོད་པ་ལ་སོགས་པ་སྐབས་ལྟག་མ་དག་བྱ་དགོས་པས་སྟོན་ལས་ལྷང་བར་མི་རིགས་པའི་ཕྱིར༔ ཞེས་སོ། །རིག་པར་བྱ་རྒྱུ་དུ་ཞེ་ན། གྲིབ་ཚོད་དང་། ཉིན་མཚན་གྱི་ཆ་དང་། ཚེས་གྲངས་དང་། ཟླ་བའི་ངོ་དང་། ཟླ་བ་དངོས་དང་། དུས་ཚོད་དང་། ལོ་གང་ཡིན་པ་སྟེ་བདུན་ནོ། །ཐ་མ་འདི་འདུལ་བ་ལས་མ་གསུངས་ཀྱང་ཡུལ་ཆོས་དང་མཐུན་པས་འགལ་བ་མེད་དོ། །དེ་དག་ཇི་ལྟར་བརྗོད་པ་ནི། གྲིབ་ཚོད་འདི་ལ་ཕྱོད་བསྙེན་པར་རྫོགས་སོ་ཞེས་པ་ནས་མགོ་བཙམས་ཏེ་ཕྲ་རིམ་ནས་བརྗོད་པ་ནི། ལུང་ནས་བཤད་པའི་གོ་རིམ་ཡིན་ཅིང་བརྩི་བའི་དུས་ཕྱོད་བསྙེན་པར་རྫོགས་ནས་ལོ་དུ་ལོན་ཤེས་པ་ནས་མགོ་བཙམས་ཏེ་རགས་རིམ་ནས་བརྩི་སྟེ། བསྡུས་པ་ལས། དང་པོ་ལོ་གྲངས་དྲི་བར་བྱའོ། །དུས་ཚོད་ཀྱང་ངོ་། །ཞེས་བཤད་ཅིང་རགས་རིམ་ལོ་ཟླ་ནས་བརྩི་ན་ཕྲ་རིམ་གྲིབ་ཚོད་སོགས་ནས་བརྩི་མི་དགོས་པས་ཚེགས་ཆུང་བའི་དགོས་པ་ཡོད་པའི་ཕྱིར་རོ། །གྲིབ་ཚོད་གཞལ་བ་དེ་ནི་ཐུར་མ་སོར་བཞི་པས་གཞལ་ན་བཟང་ངོ་སྙེ་སློའོ། །ཤིང་བུ་དེའི་

མིང་ལ་ནི་སྐྱེས་བུ་ཉིད་ཅེས་བ་སྐད་དུ་བྱའོ།།འདིར་ཤིང་བུ་དེ་ཉིད་ལ་སྐྱེས་བུའི་མིང་གིས་བསྟན་པ་དང་དེའི་གྲིབ་མ་ལ་སྐྱེས་བུའི་མིང་གིས་བསྟན་པ་གཉིས་བྱུང་བ་ལས་མདོ་དང་འགྲེལ་པ་མཁན་པོ་ནི་སྔ་མ་ལྟར་བཞེད། །ཏྲི་ཀར༐ ཕྲུར་མ་དེའི་བ་སྐད་ནི་སྐྱེས་བུ་ཞེས་བརྗོད་པར་བྱ་སྟེ། ཞེས་གསུངས་པའི་ཕྱིར། ཕྱི་མ་ལྟར་ཕྲུར་མ་སྐྱེས་བུར་སྐད་པར་མ་ཟད་གྲིབ་མ་ལའང་སྐྱེས་བུར་བསྐད་པ་ཡོད་དེ། གཞི་འགྲེལ་ལས་ཀྱང་ཕྲུར་མ་དེའི་བ་སྐད་ནི་སྐྱེས་བུ་ཞེས་བྱ་སྟེ། ཕྲུར་མས་གཞལ་བའི་གྲིབ་མ་ཕྲུར་མའི་ཚད་མ་རེ་རེ་ལ་གྲིབ་ཚོད་སྐྱེས་བུ་རེ་རེ་ཞེས་བྱ། ཞེས་དང་། འགྲེལ་ཆུང་ལས། ཕྲུར་བུ་སོར་བཞིའི་གྲིབ་མ་སོར་བཞི་ལ་སྐྱེས་བུ་གཅིག་ཏུ་བརྩིའོ། །ཞེས་དང་༐ དེ་ལྟར་ཕྲན་ཚེགས་འགྲེལ་པ་ལས་ཀྱང་བཤད་དོ། །དེས་ན་སྐྱེས་བུ་དེའི་བཞི་ཆ་སོར་རེ་ལ་རྐང་པ་རེའི་བ་སྐད་དུ་བྱའོ། །འདི་ལ་སྔ་རབས་པ་རྣམས་ཕྲུར་མ་སྐྱེས་བུ་དང་གྲིབ་མ་སྐྱེས་བུ་ཞེས་འཆད་པ་ཡིན་ནོ། །གཉིས་པ་ནི། ཉིན་མཚན་གྱི་ཆ་སྔ་དྲོ་ལ་སོགས་པས་གྲུང་སོགས་ཏེ་དང་གིས་སྦྲས་རིག་པར་བྱའོ། འདིར་སྔ་དྲོའི་གྲིབ་མ་སྐྱེས་བུ་དང་རྐང་པ་མང་བ་དེ་རྒན་ཞིང་ཕྱི་དྲོ་གང་ཉུང་བ་དེ་གཞོན་པར་ཤེས་ པར་བྱའོ། །འདིར་དངོས་བསྟན་སྔ་དྲོ་གསུངས་ནས་ལ་སོགས་པས་ཉེར་གཅིག་མཚོན་ཏེ། སྔ་དྲོ་དང་། གུང་དང་། ཕྱི་དྲོ་དང་། མཚན་མོའི་ཐུན་དང་པོ་དང་། ཐུན་དང་པོའི་ཕྱེད་དང་། གུང་ཐུན་དང་། གུང་ཐུན་གྱི་ཕྱེད་དང་། ཐུན་

༄༅། །ཐ་མ་དང་། ཐུན་ཐ་མའི་ཕྱེད་དང་། སྐྱ་རེངས་མ་ཤར་བ་དང་། སྐྱ་རེངས་ཤར་བ་དང་། ཉི་མ་མ་ཤར་བ་དང་། ཉི་མ་ཤར་བ་དང་། ཉི་མ་བརྒྱད་ཆ་ཤར་བ་དང་། ཉི་མ་བཞི་ཆ་ཤར་བ་དང་། གུང་ཚིགས་ཡོལ་བ་དང་། ཉི་མ་བཞི་ཆ་ལུས་པ་དང་། ཉི་མ་བརྒྱད་ཆ་ལུས་པ་དང་། ཉི་མ་མ་ནུབ་པ་དང་། ཉི་མ་ནུབ་པ་དང་། རྒྱུ་སྐར་རྣམས་མ་ཤར་བ་དང་། རྒྱུ་སྐར་རྣམས་ཤར་བའོ། །འདིར་ཉི་མ་བརྒྱད་ཆ་དང་བཞི་ཆ་ཞེས་པ་འདི། ཉི་མའི་དཀྱིལ་འཁོར་ལ་བཅུ་འམ་ཉི་མ་འཆར་ནུབ་ཀྱི་ལམ་ཇི་སྲིད་བའི་ཁྱོན་ལ་བཅུ་ཞེ་ན། །གཞི་འགྲེལ་ལས། ཉི་མ་བརྒྱད་ཆ་ཤར་བ་དང་བཞི་ཆ་ཤར་བ་ཞེས་བྱ་བ་ནི་ཉི་མའི་དཀྱིལ་འཁོར་གྱི་བརྒྱད་ཆ་ཤར་བ་དང་བཞི་ཆ་ཤར་བའོ། །ཞེས་འབྱུང་ལ། དེ་དང་མཐུན་པར་ཤ་སྤྲུལ་སོགས་འཆད་དོ། །མཚོ་སྣ་པ་ཆེན་པོའི་གསུང་གིས་དེ་ནི་གཞུང་ལྟ་དང་འགལ་ཏེ། ལུང་གཞི་ལས། ཉི་མ་ཤར་བ་དང་། ཉི་མ་བརྒྱད་ཆ་ཤར་བ་དང་། ཉི་མ་བཞི་ཆ་ཤར་བ་དང་། གུང་ཚིགས་མ་ཡོལ་བ་དང་ཞེས་གོ་རིམ་དུ་གསུངས་པ་དང་། ལུང་ཕྲན་ཚེགས་ལས། ཕྱི་དྲོའི་བཞི་ཆ་དང་ཕྱི་དྲོའི་བརྒྱད་ཆ་དང་། ཞེས་གསུངས་པ་དང་། དགེ་སློབ་མའི་རྣམ་འབྱེད་ལས། ཉི་མ་རྩེ་དང་། དྲོས་བུ་ཆུང་དང་། དྲོས་ཆེན་དང་། ཞེས་གསུངས་སོ། ཉི་མ་བརྒྱད་ཆ་ཤར་བ་དང་ཉི་མ་བཞི་ཆ་ཤར་བ་འདི་ལ། འགྱུར་སྙིང་གི་ཀར་ཤ་ལས། ཉི་མ་དྲོས་བུ་ཆུང་དང་། ཉི་མ་དྲོས་པོ་ཆེ་

དང་། ཞེས་བཤད་ཅིང་། རྣམ་འབྱེད་འགྲེལ་བར། ཉི་མ་བརྒྱད་ཆ་ཤར་བ་ཞེས་བྱ་བ་ནི་ནམ་མཁའི་ཕྱོགས་ལ་འགྲོ་བའི་ལམ་གྱི་བརྒྱད་ཆ་ཆོད་པའོ། །ཞེས་གསུངས་པའི་ཕྱིར་རོ། །དེས་ན་འཆར་ནུབ་ཀྱི་ནམ་མཁའི་ལམ་བརྩི་བར་གྲུབ་བོ། །ཞེས་འཆད་དོ། །གསུམ་པ་ནི། ལོ་ཚིགས་ཤེས་པའི་ཕྱིར། དུས་ཚོད་ད་དུས་ཚིགས་ལྔ་པོ་དག་གི་དུས་ཚིགས་འདི་ལ་ཟླ་བ་འདིའི་ཆོས་གྲངས་འདིའི་ཉིན་མོའི་ཆའི་སྐྱེས་བུ་དང་རྐང་པ་འདི་ཙམ་ལ་བསྙེན་པར་རྫོགས་སོ། མཚན་མོའི་ཆའི་ཐུན་འདི་ཙམ་ལ་རྫོགས་སོ་ཞེས་བྱ་བ་ཀྱང་གི་སྒྲས་རིག་པར་བྱའོ། །དུས་ཚོད་དེ་དག་ནི་ལྔའོ། འོ་ན་དུས་དེ་དག་གི་མགོ་དེ་གང་ནས་བརྩམ་ཞེ་ན། འགྲེལ་ཆུང་ལས། དུས་ལ་རྣམ་པ་ལྔ་ཡོད་དེ། སྟོན་ཟླ་ཐ་ཆུང་ཉ་བ་ནས་མགོ་བརྩམས་ཏེ་བརྩིའོ། །ཞེས་དང་། གཞི་འགྲེལ་ལས། སྟོན་ཟླ་ཐ་ཆུང་ཉ་ཟད་ནས་དཔྱིད་ཟླ་ར་བའི་ཉའི་བར་གྱི་ཟླ་བ་བཞི་ནི་དགུན་གྱི་དུས་ཞེས་བཤད་ཅིང་། དེའང་བདག་ཅག་གི་སྟོན་པ་དྲང་སྲོང་ཇ་བོང་དུ་གྱུར་པ་ན་འདི་ལྟར་གསུངས་ཏེ། ཟླ་རངས་ཉ་ཆོས་ཐ་སྐར་ཡིན། །སྟོན་ཟླ་འབྲིང་པའི་ངོ་ལ་ནི། །ལོ་སྐོར་བདག་གིས་བརྗོད་པར་བྱ། །ཟླ་བ་བཅུ་གཉིས་བཤད་པ་ཡིན། ཞེས་ཆོས་བཅོ་ལྔ་ལ་སྐར་མ་ཐ་སྐར་བྱུང་བ་སྟོན་ཟླ་འབྲིང་པོ་ཟླ་བ་བཅུ་གཉིས་པ་སྟེ་ལོ་རྫོགས་པ་ཡིན་ནོ། །ཞེས་གཙུག་ལག་གི་གཞུང་སྤྱི་ཙམ་དུ་གསུངས་སོ། དེ་ལྟར་ན། ཆོས་བཅུ་དྲུག་ལ་སྐར་མ་བྲ་ཉེ་བྱུང་བ་ནས་ལོ་མགོ་བཟུང་

༄༅། །སྟེ་ཉ་དང་སྨིན་དྲུག་འཛོམས་པ་སྟོན་ཟླ་ཐ་ཆུང་ཟླ་བ་དང་པོ་ཡིན་པར་འཆད་ལ། ལུགས་དེ་འདུལ་བ་པ་དག་གིས་ཀྱང་ལོ་མགོ་འཛིན་ཚུལ་འདི་དང་བསྟུན་ནས་རྗོད་པར་བྱེད་པ་དག་ལ་ཡང་མི་མཐུན་པ་ཁ་ཤས་
སྣང་སྟེ་འདིའི་སྟོན་ཟླ་ཐ་ཆུང་དང་འདུལ་བ་ནས་བཤད་པའི་དགུན་ཟླ་དང་པོ་གནད་གཅིག་ཏུ་བཤད་པའི་ཟླ་བ་དེ་ལ་ངོས་འཛིན་མི་འདྲ་བ་གསུམ་བྱུང་སྣང་བའི་ཕྱིར། དེའང་བོད་ཁ་ཅིག །ཧོར་ཟླ་བཅུ་པ་སྨིན་ཉའི་ཕྱི་དེའི་
ཚེས་གཅིག་ནས་བཟུང་བ་དང་། དེང་སང་གི་ལག་ལེན་པ་ཕལ་ཆེ་བ་ཧོར་ཟླ་དགུ་པ་དབྱུག་ཉའི་ཕྱི་དེའི་ཚེས་གཅིག་ནས་འཛིན་པ་དང་། མཆིམས་པ་རྗེས་འབྲངས་དང་བཅས་པ་ཧོར་ཟླ་བརྒྱད་པ་ཁྲུམས་ཉའི་ཕྱི་དེའི་ཚེས་གཅིག་
ནས་འཛིན་པ་གསུམ་སྣང་ངོ་། །གང་ལྟར་ཡང་འདི་སྐབས་ཀྱི་ལོ་མགོ་སྟོན་ཟླ་ཐ་ཆུང་ནས་འཛིན་དགོས་པ་འདི་ཉིད་བོད་ཀྱི་འདུལ་འཛིན་ཕལ་ཆེ་བ་ལ་གྲགས་པ་ལྟར། བུ་ཏྲཻ་ཀ་ཏུ། སངས་རྒྱས་པ་ཐམས་ཅད་ཀྱི་དུས་དང་པོ་
ནི་དགུན་དག་ཡིན་ནོ། །ཞེས་བཤད་པས་ལོ་མགོ་ཡང་དེ་དང་མཐུན་པར་མར་ངོ་སྔོན་འགྲོའི་ལུགས་ཀྱི་སྟོན་ཟླ་ཐ་ཆུང་གི་ཚེས་བཅུ་དྲུག་ནས་བཟུང་ངོ་ཞེས་འབྱུང་ངོ་། །དེའང་དགུན་གྱི་དུས་དང་། དཔྱིད་ཀྱི་དུས་
དང་། དབྱར་གྱི་དུས་དང་། དབྱར་ཐུང་དང་། དབྱར་རིང་པོའི་དུས་སོ། དེ་ཡང་དང་པོ་དགུན་དཔྱིད་གཉིས་ནི་ཟླ་བ་བཞི་བཞི་སྟེ། སྟོན་ཟླ་ཐ་ཆུང་གི་ཚེས་བཅུ་དྲུག་ནས་དཔྱིད་རའི་ཚེས་བཅོ་ལྔའི་བར་བཞི་དང་། དེའི་ཚེས་

བཅུ་དྲུག་ནས་དབྱར་ཟླ་འབྲིང་པོའི་ཚེ་བཅོ་ལྔ་བར་བཞིའོ། །དགུན་དཔྱིད་དེའི་འོག་མ་ནི་དབྱར་དུས་ཀྱི་ཟླ་བ་གཅིག་སྟེ་དབྱར་ཟླ་འབྲིང་པོའི་ཚེས་བཅུ་དྲུག་ནས་དབྱར་ཟླ་ཐ་ཆུང་གི་ཚེས་བཅོ་ལྔའི་བར་རོ། །དེའི་འོག་མ་དབྱར་ཟླ་ཐ་ཆུང་གི་ཚེས་བཅུ་དྲུག་ནི་དབྱར་ཐུང་ངུའི་དུས་ཀྱི་ཉིན་ཞག་གཅིག་གོ །དུས་ཚིགས་ལྔའི་ཐ་མ་དབྱར་རིང་པོ་ནི་དབྱར་ཐུང་ངུའི་ཞག་གཅིག་པོ་དེས་ཟླ་བ་གསུམ་དུ་མཆོག་ལ་སྟེ་དབྱར་ཐའི་བཅུ་བདུན་ནས་སྟོན་ཐའི་ཉའི་བར་རོ། །དུས་ཚིགས་ཀྱི་སྐབས་སུ་སྨིན་དྲུག་མགོ་རྒྱལ་མཆུ་དབོ་དང་། །ནག་པ་ས་ག་སྣྲོན་ཆུ་སྟོད། །གྲོ་བཞིན་ཁྲུམས་སྟོད་ཐ་སྐར་ཏེ། །ཟླ་བ་ངོས་འཛིན་སྐར་མ་ཡིན། །ལོ་ཚིགས་བརྗོད་དགོས་པ་ལ། སྟོད་འདུལ་བ་ན་རེ། བྱི་ལོ་སོགས་རྒྱ་ནག་གི་ལུགས་ཡིན་པས་ལོ་ཚིགས་བརྗོད་པ་ནི་བླུན་བཅོས་སོ་ཟེར་བ་ཡང་མ་ངེས་པ་ཡིན་ཏེ་རྒྱལ་པོའི་ལོ་བཅོས་ཀྱི་རྗེས་སུ་འབྲངས་ནས་ཡུལ་ལུགས་ཀྱི་དབང་དུ་མཛད་དེ་ལོ་ཚིགས་བརྗོད་པར་མཐོང་བའི་ཕྱིར་ཏེ། དགེ་ཚུལ་གྱི་ལོ་དྲི་བར། རྒྱལ་པོ་ཤཱཀྱ་བྱུང་བའི་དུས་ནས་ལོ་དགུ་བརྒྱ་བཞི་བཅུ་རྩ་ལྔ་ལོན་པའི་འོག་ཏུ་དཔལ་ལྡན་ས་སྐྱོང་ལྷ་རྣམ་པར་རྒྱལ་བས་རྒྱལ་སྲིད་མཛད་ནས་ལོ་བཅུ་དགུ་འདས་པ་ན། དབྱར་ཟླ་ར་བའི་མར་ངོའི་ཚེས་གསུམ་ལ་ཡུལ་མ་ག་དྷའི་དཔལ་སེང་གེ་གོ་ཆ་གང་འབྱུང་བའི་གཙུག་ལག་ཁང་ཆེན་པོར་རབ་ཏུ་བྱུང་བ་བདག་ཉིད་ནི་ཤཱཀྱའི་དགེ་ཚུལ་མཐའ་ཡས་དཔལ་སྐྱོང་ངོ་ཞེས་འབྱུང་བའི་ཕྱིར་རོ། །གཞན་ཡང་། འདུལ་བར་ལོ་གཅིག་ལ་དུས་

༄༅། །ཚིགས་ལྔ་དང་གསུམ་དང་དྲུག་གསུངས་པའི་དགོས་པ་ལས། དང་པོ་ནི། གདུལ་བྱ་ལྔ་ཚན་ལ་མོས་པ་དང་མཐུན་པའི་ཕྱིར་ཏེ། དགུན་ཟླ་བ་བཞི་དང་། དཔྱིད་ཟླ་བ་བཞི་དང་། དབྱར་ཟླ་བ་བཞི་ཡིན་ཡང་དབྱར་ལ་དུས་ཚིགས་གསུམ་དུ་བཅད་དེ་ལྔ་ཚན་དུ་མཛད་པའི་ཕྱིར་རོ། འདིར་བླ་མ་རྣམས་ཀྱི་ཞལ་སྔ་ནས་སྐབས་འདིར་དུས་ཚིགས་ལྔར་བཤད་པ་ནི། དབྱར་ཐུང་ངུ་ཤི་བ་དང་འདྲ་བ་བདེ་བླག་ཏུ་རྟོགས་པའི་དགོས་པ་ཡོད་དེ། དབྱར་ཟླ་ཐ་ཆུང་གི་ཚེས་བཅུ་དྲུག་དབྱར་ཐུང་ངུའི་དུས་སུ་སྡོམ་པ་བླངས་ན་བསླབ་པ་རྒན་གཞོན་བརྩི་བའི་ཚེ་དབྱར་ཐུང་ངུའི་དུས་སུ་སྡོམ་པ་བླངས་ཟེར་ན། ཟླ་བ་དངོས་དང་ཟླ་བ་ངོ་དང་ཚེས་གྲངས་གང་ལ་སྡོམ་པ་བླངས་ཞེས་དྲི་མི་དགོས་པ་ཡོད་པས་དུས་ཚིགས་ལྔར་བསྟན་ཏོ་ཞེས་གསུངས་སོ། །གཉིས་པ་ནི། ཟླ་འཛོག་གི་སྐབས་སུ་འབྱུང་བ་བཞིན་དུས་ཚིགས་གསུམ་དུ་གསུངས་པ་ནི། དུས་ཚིགས་སུ་བཅད་པའི་ཕྱུགས་དང་ཁྲིད་ཀྱི་ཚད་བདེ་བླག་ཏུ་རྟོགས་པར་བྱ་བའི་ཕྱིར་ཡིན་ལ། གོས་དེ་གཞན་གྱིས་ཟླ་བ་དེ་བཞིར་གོན་ཅིང་དམན་པར་བྱས་པ་ཡིན་ན་དུས་ཚིགས་སུ་བཅད་པའི་ཕྱུགས་དང་ཁྲིད་པས་གོན་དུ་གནང་སྟེ། འདི་ཉིད་ལས། དུས་ཚིགས་སུ་བཅད་པ་ལ་ནི་ཞེས་དང་། རྣམ་འབྱེད་ལས། དུས་ཚིགས་གསུམ་པོ་དག་ལས་དུས་ཚིགས་ཞེས་བྱ་བ་ནི་ཟླ་བ་བཞི་སྟེ། ཞེས་གསུངས་སོ། །གསུམ་པ་ནི། གསོ་སྦྱོང་གི་དུས་ཚིགས་ལ་

དྲུག་ཏུ་གསུངས་ཏེ་གསོ་སྦྱོང་བཅུ་བཞི་པ་བདེ་བླག་ཏུ་རྟོགས་པར་བྱ་བའི་ཕྱིར། དེའང་དགུན་སྟོད་དང་། དགུན་སྨད་དང་། དཔྱིད་དང་། སོས་ཀ་དང་། དབྱར་དང་སྟོན་དང་དྲུག་སྟེ་དུས་ཚིགས་རྣམས་རང་རང་གིས་ཟླ་བ་ཕྱེད་དང་གཉིས་འདས་ཏེ་ཤུལ་དུ་ཟླ་བ་ཕྱེད་ལུས་ན་གསོ་སྦྱོང་བཅུ་བཞི་པ་འབྱུང་སྟེ། འདི་ཉིད་ལས་དུས་ཚིགས་རྣམས་ཀྱི་ཟླ་བ་ཕྱེད་ལུས་པ་ཉིད་ལའོ་ཞེས་གསུངས་སོ། གཉིས་པ་ལ། བསླབ་བྱ་ཡུལ་ལ་གདམས་པ་དང་། སློབ་བྱེད་གཉེན་པོར་གདམས་པའོ། །དང་པོ་ལ། ཆ་ལུགས་ཙམ་ཞིག་སྐབས་འདིར་བརྗོད། །ཞིབ་མོ་འཆད་འགྱུར་དག་གི་སྟོན། དང་པོ་ལ། བརྟེན་ས་འཚོ་བ་དག་པར་གདམས། །སྤྱོད་པ་ཚུལ་ཁྲིམས་དག་པར་གདམས། །བྱ་བ་ཐོས་བསམ་སྒོམ་པར་གདམས། །དང་པོ་ལ། སྤྱིའི་དོན་དང་། ཚིག་གི་དོན་གཉིས་ལས། དང་པོ་ལ། སྤྱིར་གདམས་ངག་བརྗོད་པ་ལས་འཕྲོས་པ་དང་། བྱེ་བྲག་སྤྱངས་ཡོན་བཤད་པའོ། །དང་པོ་ནི། གདམས་ངག་བརྗོད་པ་དེ་ལས་ཀྱི་སློབ་དཔོན་གྱིས་བརྗོད་དགོས་ཏེ། ཀར་ཤ་ལས། དགེ་སློང་ལས་བྱེད་པས་གནས་རྣམས་བརྗོད་པར་བྱའོ་ཞེས་གསུངས་པའི་ཕྱིར་རོ། །གདམས་ངག་གི་དབྱེ་བ་ནི། དགེ་སློང་མའི་སྐབས་སུ་མདོའི་སྒོ་ནས་ཕྱེ་ན་གདམས་ངག་བཅུ་གཅིག་སྟེ། བརྟེན་པ་བཞི། སྤང་བྱ་བཞི། དགེ་སྦྱོང་བྱེད་པའི་ཆོས་གཅིག་སྟན་བྱ་ལྔ་བ། གཞན་རྗེས་འཛིན་ཏེ་གཅིག་གོ །དོན་གྱི་སྒོ་ནས་ཕྱེ་ན་ཉི་

༄༅། །ཤུཀོ། །དེ་ཡང་མདོ་དང་པོ་གསུམ་པོ་རེ་རེ་ལ་བཞི་བཞི་སྟེ་བཅུ་གཉིས་དང་། མཆོག་ཏུ་འདོད་པ་ལ་སོགས་འོག་མ་བརྒྱད་དོ། །གདམས་ངག་བཅུ་གཅིག་གི་སྟེང་དུ་ལྕི་བའི་ཆོས་རྣམས་བརྗོད་པ་བསྟན་པས་དགེ་སློང་མ་རྣམས་ཀྱི་གདམས་ངག་ནི་བཅུ་གཉིས་ཡིན་ལ། ཞིབ་ཏུ་ཕྱེ་ན་སུམ་ཅུ་སོ་གཅིག་སྟེ་དེ་ཡང་གནས་རྣམ་པ་གསུམ་དང་། ཕམ་པ་བརྒྱད་དང་། ལྕི་བའི་ཆོས་བརྒྱད་དང་། གཞན་རྣམས་དགེ་སློང་གི་སྐབས་དང་འདྲའོ། བསླབ་བྱ་ཡུལ་ལ་གདམས་པ་ནི་མདོ་དང་པོ་རྣམས་ཡིན་ལ། སློབ་བྱེད་གཉེན་པོ་ལ་གདམས་པ་ནི་མདོ་འོག་མ་གཉིས་སོ། །གཉིས་པ་ནི། གནས་རྣམ་པ་གཞིའི་སྨན་བཀུས་ཏེ་བོར་བ་མ་གཏོགས་པ་དང་པོ་གསུམ་ནི་སྦྱངས་ཡོན་ཡིན་ལ། དེ་ལས་འཕྲོས་པའི་ཡི་དམ་བཅུ་གཉིས་ནི་ཆེ་ལོང་དུ་དབྱེ་བ་སྟེ། བསོད་སྙོམས་པ་དང་སྟན་གཅིག་ཕྱིས་མི་ལེན། །ཆོས་གོས་གསུམ་དང་ཕྱིང་པ་ཕྱུགས་དར་ཁྲོད། །དགོན་པ་བ་དང་ཤིང་དྲུང་བླ་གབ་མེད། །དུར་ཁྲོད་པ་དང་ཙོག་བུ་གཞི་ཇི་བཞིན། །ཞེས་སོ། དེ་དག་གི་ནང་གསེས་ནི་རང་རང་གི་སྐབས་སུ་འཆད་དོ། །དེ་ཡང་ཉན་ས་ལས། བསོད་སྙོམས་པ་རྣམ་པ་གཉིས་ཏེ། རྙེད་པས་ཆོག་པའི་བསོད་སྙོམས་པ་དང་མཐར་གྱིས་པར་སློང་བའི་བསོད་སྙོམས་པའོ། །དང་པོ་ནི། འདྲིས་པའི་ཁྱིམ་དག་ནས་ཇི་རྙེད་པ་ཙམ་ཟ་བར་བྱེད་པའོ། །གཉིས་པ་ནི། ཁྱིམ་རྣམས་སུ་བརྒྱུས་ཏེ་བསོད་སྙོམས་ཅི་ཐོབ་པ་ཟ་བར་

བྱེད་ཀྱི་ཁྲིམ་འདི་ནས་བཟའ་བ་བཟང་པོ་ཇི་ཙམ་ཐོབ་པར་འགྱུར་རོ་སྙམ་ནས་གོ་འཕང་བསྒོད་དེ། ཁྲིམ་རྣམས་སུ་མི་འགྲོའོ་ཞེས་བཤད་དོ། །སྐྱོན་གཅིག་པ་ལ་གསུམ་སྟེ། སྐྱོན་གྱི་མཐའི་སྐྱོན་གཅིག་པ་དང་། རྒྱུའི་མཐའ་དང་། ཟས་ཀྱི་མཐའི་སྐྱོན་གཅིག་པའོ། །དེ་གསུམ་ནི་ཟས་ཟ་བའི་སྐྱོན་དེ་ལས་ལངས་ནས་ཉིན་ཞག་དེ་ལ་དུས་སུ་རུང་བའི་ཟས་མི་ཟ་བ་དང་། ཟས་ཟོས་ཏེ་ཁ་བཤལ་བའི་ལག་རྒྱུ་བླངས་ནས་ཟས་མི་ཟ་བ་དང་༑ ཁམ་གྱི་ཐ་མ་མེད་དེ་ཟ་འཕྲོ་བཅད་ནས་ཟས་མི་ཟ་བའོ། །དེ་གསུམ་ནི་སྦྱངས་པའི་ཡོན་ཏན་བསྟན་པ་ལས་བཤད་དོ། །ཟས་ཕྱིས་མི་ལེན་པ་ནི། ཟས་ཅི་ཙམ་གྱིས་བདག་འཚོ་བར་བྱེད་པའི་ཟས་ཐམས་ཅད་མ་མཐོས་པར་དེ་སྲིད་དུ་ཟ་བར་མི་བྱེད་ཅིང་ཟས་ཐམས་ཅད་བླངས་ནས་ཟ་བར་རྫོམ་པ་ནས་ཟས་ཕྱིས་མི་ལེན་པ་སྟེ། འདི་ལའང་། དུས་གཅིག་པ་དང་། གསོག་བུ་པའོ། །དང་པོ་ནི། ཟ་བའི་སྔ་རོལ་དུ་དུས་རུང་གི་ཟས་གཅིག་བྱིན་ལེན་གཅིག་བྱས་ནས། ཉིན་ཞག་གཅིག་ལ་དུས་རུང་གི་ཟས་ཕྱིས་མི་ལེན་པའོ། །གཉིས་པ་ནི། འབྲས་ཆན་དང་། ཚོད་མ་དང་། ཞོ་ལྟ་བུ་སྣོད་སོ་སོར་བླུགས་པ་རྣམས་ཟ་བའི་སྔ་རོལ་དུ་དེ་རྣམས་ཀྱི་སྔ་ཕྱི་བྱིན་ལེན་རིམ་གྱིས་བྱས་ཏེ་ཟ་འཕྲོ་གཏོང་ནས་ཉིན་ཞག་གཅིག་ལ་དུས་རུང་གི་ཟས་ཕྱིས་མི་ལེན་པའོ། །ཆོས་གོས་གསུམ་པ་ནི། ཆོས་གོས་གསུམ་ལས་ལྷག་པའི་གོས་གཞན་མི་འཆང་བ་ཡིན་ཏེ། ཞེས་ཉན་ཐོས་ཀྱི་ས་ལས་བཤད་

༄༅། །དོ། །འོན་ཀྱང་གཞུང་འདི་ལས། ཆོས་གོས་གསུམ་པས་ཀྱང་ངོ་། །ཁྲུས་རས་སོ། །ཞེས་པ་དང་། སྦྱངས་ཡོན་བསྟན་པ་ལས། གདིང་བ་དང་། གཡོན་པ་དགབ་པ་དང་། གདོང་ཕྱིས་ཀྱི་གོས་དང་། དབྱར་གྱི་རས་ཆེན་བླང་བར་བྱ་སྟེ། ཆོས་གོས་གསུམ་པ་ཉིད་ཉམས་པར་མི་འགྱུར་རོ་ཞེས་བཤད་པས་ཆོས་གོས་གསུམ་ཁོ་ནར་མ་ངེས་སོ། །འོན་ཀྱང་འཚོ་བའི་ཡོ་བྱད་ཀྱི་གཙོ་བོ་ཆོས་གོས་གསུམ་ཡིན་པས་ཆོས་གོས་གསུམ་པ་ཞེས་བྱ་སྟེ། འདིས་ནི་འཚོ་བའི་ཡོ་བྱད་འཆང་གི །དེ་ལས་གཞན་པའི་ལྷག་པའི་ཡོ་བྱད་ཀྱི་གོས་དང་། མགོ་བའི་ཡོ་བྱད་ཀྱི་གོས་མི་འཆང་བའི་དམ་བཅའ་བྱས་པའོ། །ཕྱིང་པ་བ་ནི། གོས་ཐམས་ཅད་ལུག་གི་བལ་ལས་བྱས་པ་འཆང་གི་དར་རམ་རས་གཞན་མ་ཡིན་པ་སྟེ་ཞེས་སོ། །བལ་མིན་པ་གཞན་ལ་ཕྱིང་པ་བཅག་ཏུ་མི་བཏུབ་པས་དེ་ཞེས་བྱ་སྟེ། མདོ་རྩེ་ཆོས་ཀྱི་རྒྱལ་པོ་ལས་སོ། །ཕྱུགས་དར་ཁྲིད་པ་ལ་བོར་བ་ཕྱུགས་དར་ཁྲིད་པ་དང་དུས་ཚིགས་བཅད་པའི་ཕྱུགས་དར་ཁྲིད་པའོ། །དང་པོ་ནི། གཞན་གྱི་ལམ་སྲང་ལ་སོགས་པར་བོར་བའི་གོས་ཀྱི་དུམ་བུ་ལ་སོགས་པ་བཀྲུས་ལ་དྲུབས་ཏེ་ཁ་དོག་བསྒྱུར་ཞིང་འཆང་བའོ། །གཉིས་པ་ནི། གཞན་གྱིས་ཟླ་བ་བཞི་ཡན་ཆད་གོན་ཅིང་དམན་པར་བྱས་པ་མ་གཏོགས་པའི་གོས་གསར་པ་ལོངས་མི་སྤྱོད་པའོ། །དགོན་པ་བ་ནི་གྲོང་ལས་རྒྱང་གྲགས་ཡན་ཆད་ཀྱིས་བར་དུ་བཅད་པའི་དབེན་པར་གནས་འཆའོ། །ཤིང་དྲུང་པ་ནི་ཤིང་དྲུང་དུ་གནས་འཆའོ། །ཟླ་

གབ་མེད་པ་ནི། སྙིང་གཡོགས་མེད་པའི་ས་ཕྱོགས་སུ་གནས་འཆའ་བའོ། །དུར་ཁྲོད་པ་ལ་གཉིས་ཏེ། ཐམས་ཅད་དུར་ཁྲོད་ལྡན་པ་དང་། ཕྱོགས་འགའ་དུར་ཁྲོད་དང་ལྡན་པའོ། །དེ་ཡང་ཟས་གོས་སྡོད་སྤྱད་གནས་མལ་ཐམས་ཅད་དུར་ཁྲོད་ཀྱི་རྗེས་ལ་བརྟེན་པ་དང་དེ་དག་ལས་སྟེ་འགའ་ཙམ་དུར་ཁྲོད་ཀྱི་རྗེས་ལ་བརྟེན་པའོ། །དང་པོ་ནི། ལུང་རྣམ་འབྱེད་ལས་ཉ་དུ་དག་གིས་ཤི་བ་དེའི་ཟས་ལ་དུར་ཁྲོད་དུ་འདོར་བར་བྱེད་པ་ལ་ཟས་སུ་བྱེད། རོའི་གོས་དུར་ཁྲོད་དུ་འདོར་བར་བྱེད་པ་དེ་དག་བཀྲུས་ཏེ་དྲུབས་ཤིང་ཁ་བསྒྱུར་ནས་ཆོས་གོས་སུ་བྱེད། ཤི་བ་དེའི་རྗེས་སུ་དུར་ཁྲོད་དུ་འདོར་བར་བྱས་པའི་གྲོ་མོའི་ཁ་བཞོགས་ཏེ་ལྷུང་བཟེད་དུ་བྱེད། གནས་མལ་ཡང་དུར་ཁྲོད་དུ་འཆའ་བར་བྱེད་པའོ་ཞེས་གསུངས་སོ། །དུར་ཁྲོད་པས་དུར་ཁྲོད་དུ་སྤྱིལ་བུ་དང་ཁང་པ་མི་བྱ་བར་དུར་ཁྲོད་དུ་གནས་པར་བྱ་ཞེས་སྦྱངས་པའི་ཡོན་ཏན་བསྟན་པ་ལས་བཤད་དོ། །གཉིས་པ་ནི། གནས་མལ་ཁོ་ན་དུར་ཁྲོད་པ་ལྟ་བུ་སྟེ། ཉན་ཐོས་ཀྱི་ས་ལས་གང་དུ་སྐྱེ་བོའི་ཚོགས་ཤི་བོ་ཅིག་འདོར་བའི་དུར་ཁྲོད་དུ་གནས་འཆའ་བར་བྱེད་པའོ་ཞེས་སོ། །ཙོག་པུ་པ་ནི། ཉིན་མཚན་ཐམས་ཅད་དུ་འང་གློས་ཕབ་སྟེ་མི་ཉལ་བར་ཙོག་པུར་འདུག་པའོ། །དེའང་ཆེ་འབྲིང་ཆུང་གསུམ་ཡོད་དེ། ཙོག་པུ་པ་ཆེན་པོ་ནི་སྦྱངས་པའི་ཡོན་ཏན་བསྟན་པ་ལས་སྟའི་དཔྱད་བྱེད་ན་དབྱེ་བའི་སྐབས་དབྱེ་བར་བྱ་སྟེ། ཙོག་པུ་པ་ཉིད་ཉམས་པར་མི་འགྱུར་ཞེ

༄༅། །ས་གསུངས་པས། སྣའི་བཤལ་སྣན་བཏང་བ་ན་སྣའི་བཤལ་དེས་ཆོས་གོས་ཆུད་ཟ་བ་སྤང་བའི་ཕྱིར་མདུན་དུ་རྒྱུར་ཙམ་བྱེད་ལ། དེ་ལས་གཞན་དུ་ཉིན་མཚན་ཐམས་ཅད་དུ་གཡས་གཡོན་དང་མདུན་རྒྱབ་གང་
ཡང་རྩིག་པ་ལ་སོགས་ལ་མི་བརྟེན་པར་ཙོག་པུ་ཉིད་དུ་འདུག་པའོ། འབྲིང་ནི་རྒྱབ་རྩིག་པ་ལ་སོགས་པ་ལ་བརྟེན་ཀྱང་གཡས་གཡོན་མི་བརྟེན་པར་ཙོག་པུ་ཉིད་དུ་འདུག་པའོ། །ཆུང་ངུ་ནི་རྒྱབ་དང་གཡས་གཡོན་རྩིག་པ་
སོགས་ལ་བརྟེན་ཀྱང་མགོ་ཕུས་ལ་མི་འཛོག་པར་ཙོག་པུ་ཉིད་དུ་གནས་པའོ། །གཞི་ཇི་བཞིན་པ་ནི། འབོལ་སྟན་དང་རས་སོགས་གདིང་བར་མི་བྱེད་པར་རྩྭའམ་ལོ་མ་བཏིང་བའི་སྟེང་དུ་མལ་འཆའ་བར་བྱེད་ཅིང་།
རྩྭའམ་ལོ་མ་གཏིང་བ་དེ་ཡང་ལན་གཅིག་ཇི་ལྟར་བ་དེ་ཁོ་ནའི་སྟེང་དུ་མལ་འཆའ་བར་བྱེད་ཀྱི། ཡང་ཡང་དུ་མི་བརྗེ་མི་འཆོས་པ་ཡིན་ནོ་ཞེས་ཉན་ས་ལས་བཤད་དོ། །སྔོན་གྱི་འདུལ་འཛིན་དག་གཞི་ཇི་གཞིན་པ་ནི་མལ་
གོང་འོག་མི་འདམ་པ་ལ་འཐད་བཞེད་དོ། །བཅུ་གཉིས་པོ་དེའང་ཟས་ལ་བརྟེན་པ་གསུམ། དེ་འོག་གོས་ལ་བརྟེན་པ་གསུམ། སྤྱོད་ལམ་ལ་བརྟེན་པ་ཅིག་བུ། གནས་མལ་ལ་བརྟེན་པ་གཞན་ལྔའོ། །སྦྱངས་ཡོན་གྱི་སྒྲ་
བཤད་ན་ནི། ཉན་ས་ལས། ཅིའི་ཕྱིར་སྦྱངས་པའི་ཡོན་ཏན་ཞེས་བྱ་ཞེ་ན། དཔེར་ན་བལ་ལེགས་པར་སྙིལ་བ་ལ་སྦྱངས་པ་ཞེས་བྱ་སྟེ། བལ་མ་སྙིལ་ན་འཛིངས་ཤིང་སྐྲུད་པ་བཀལ་བར་བྱ་བའི་ལས་སུ་མི་རུང་ངོ་། །དེ

བཞིན་དུ་ཟས་གོས་ལ་སོགས་པ་ལ་ཆགས་པས་སེམས་ཀུན་ཏུ་ཞེན་པ་དེ་སྤྲངས་པའི་ཡོན་ཏན་འདི་དག་གིས་ཚངས་པར་སྤྱོད་པ་ལ་གནས་པར་བྱེད། སེམས་མཉེན་པར་བྱེད། སེམས་ལས་སུ་རུང་བར་བྱེད་པས་ན་སྦྱངས་པའི་ཡོན་ཏན་ཞེས་བྱའོ་ཞེས་གསུངས་སོ། །དམ་བཅའ་བླངས་པ་དང་ལྡན་པས་སྦྱངས་པའི་ཡི་དམ་ཞེས་ཀྱང་བྱའོ། །གང་ཟག་གང་ལ་བསྔགས་པ་ནི། ཆགས་པ་ཀུན་ཏུ་སྤྱོད་པ་ཤས་ཆེ་བ་དང་། སྡང་བ་ཀུན་ཏུ་སྤྱོད་པ་ཤས་ཆེ་བ་གཉིས་ལས། སྔ་མ་ལ་བསྔགས་ཏེ། ཡི་དམ་འདི་རྣམས་ཕྱི་ནང་གི་འདོད་པ་ལ་ཆགས་པ་སྤོང་བའི་ཡན་ལག་ཏུ་འགྱུར་བའི་ཕྱིར། ཕྱི་མ་ལ་ནི་དེ་ཙམ་དུ་བསྔགས་པ་མ་ཡིན་ཏེ། འདི་རྣམས་ལ་བརྟེན་པས་ཚོར་བ་སྡུག་བསྔལ་དང་ལྡན་པས་ཁྲོ་བ་འཕེལ་བ་འགྱུར་བས་སོ། །འདིར་སྦྱངས་ཡོན་བཅུ་གཉིས་ལས། གདམས་ངག་བརྗོད་པའི་སྐབས་སུ་གསུམ་བརྗོད་ལ་དགུ་པོ་ཅིས་མི་བརྗོད་ཅེ་ན། ཚངས་པར་སྤྱོད་པ་ཉམས་པར་བྱེད་པའི་རྒྱུའི་གཙོ་བོ་ཡོ་བྱད་གསོག་ པ་ཡིན་པས་གོས་ཕྱུགས་དར་ཁྲོད། ཟས་བསོད་སྙོམས་པ། གནས་མལ་ཤིང་དྲུང་པ་འདི་གསུམ་ཉམས་སུ་བླངས་པས་ན་ཡོ་བྱད་གསོག་པ་ཁེགས་པའི་ཕྱིར་དང་། འདི་གསུམ་བསྒྲུབ་པར་ནུས་པའི་ཕྱིར་རོ། །ཐམས་ཅད་དུར་ཁྲོད་དང་ལྡན་པས་ཀྱང་ཡོ་བྱད་གསོག་པ་ཁེགས་མོད་ཀྱི། དུས་སྙིགས་མའི་སེམས་ཅན་སྙིང་སྟོབས་ཆུང་བས་བསྒྲུབ་མི་ནུས་པའི་ཕྱིར་རོ། །གཉིས་པ་ནི། ཚངས་སྤྱོད་ཀྱི་གནས་གོས་

༄། །ཕྱགས་དར་ཁྲོད་དང་། ཟས་བསོད་སྙོམས་དང་། གནས་མལ་ཤིང་དྲུང་དང་། སྨན་བཀུས་ཏེ་བོར་བ་དེ་རྣམས་ལ་བརྟེན་པར་བརྗོད་པར་བྱའོ། །ལྷག་པར་རྙེད་ན་གོས་དང་སྨན་བཟང་པོ་བརྟེན་མི་རུང་བར་གདམས་པ་ནི་མིན་ནོ། །གཉིས་པ་ལ། ལྟུང་འགྱུར་ཆོས་བཞི་སྤོང་བར་གདམས། དགེ་སྦྱོང་ཆོས་བཞི་བསྟེན་པར་གདམས། །རྫོགས་པར་འབྲེལ་བའི་ཚུལ་ཁྲིམས་བསྟན། །གྲུས་འབྲེལ་ཚུལ་ཁྲིམས་སྙོམས་སུ་བསྟན། །དང་པོ་ནི༑ ངན་སོང་དུ་ལྟུང་བར་འགྱུར་བའི་ཆོས་ཡམ་པ་བཞི་པོ་རྣམས་བརྗོད་པ་དང་ངོ་། འདིར་ཆོས་ཀྱི་དོན་ནི་རང་གི་མཚན་ཉིད་འཛིན་པས་སོ། གཉིས་པ་ནི་དགེ་སྦྱོང་དུ་བྱེད་པའི་ཆོས་གཤེས་ཀྱང་སླར་མི་གཤེ། །ཁྲོས་ཀྱང་སླར་མི་ཁྲོ། བརྡེགས་ཀྱང་སླར་མི་བརྡེག །མཚང་བྲུས་ཀྱང་སླར་མི་འབྲུ་བའི་རྣམ་དཀར་གྱི་ཆོས་རྣམས་རྒྱུད་ལ་བསྟེན་པར་ཡང་བརྗོད་དོ། །གསུམ་པ་ལ་གཉིས་ཏེ། རྫོགས་པའི་དངོས་གཞུང་བཅད་སྦྱོར་བྱ། །རྫོགས་པའི་ཚུལ་ཁྲིམས་བསྒྲུབ་ཚུལ་བསྟན། །དང་པོ་ནི། དཀའ་བ་དེ་དག་ལ་སློབ་དགོས་ཀྱང་གཞན་གྱིས་ནན་གྱིས་ཁུར་དུ་བཀུར་བ་མ་ཡིན་གྱི། ཁྱེད་རང་གིས་སྔོན་ནས་མཆོག་ཏུ་འདོད་ཅིང་དོན་དུ་གཉེར་བར་བྱ་བའི་དངོས་པོ་དེ་མཁན་སློབ་ཁ་སྐོང་གི་དགེ་འདུན་མཚན་ཉིད་དང་ལྡན་པས་གསོལ་བཞིའི་ལས་མི་གཡོ་ཞིང་བཞག་པར་མི་འོས་པ་ཡང་དག་པ་ཉིད་ཀྱིས་མཆོག་ཏུ་འདོད་པའི་ཡང་དག་པ་དེའི་དངོས་པོར་བསྙེན་པར་རྫོགས

ཤིང་རྒྱས་པར་ཐོབ་པ་ཉིད་ཡིན་པས་དེ་རྒྱུ་མཚན་དུ་བྱས་ནས་བསྲུང་དགོས་སོ་ཞེས་བརྗོད་ནས་ཞེས་བྱ་བ་ནི་མཚམས་སྦྱར་བའོ། །གཉིས་པ་ནི། བསྙེན་པར་རྫོགས་ནས་ལོ་བརྒྱ་ལོན་པའི་དགེ་སློང་དང་དེ་རིང་བསྙེན་པར་རྫོགས་པའི་དགེ་སློང་གཉིས་ཚུལ་ཁྲིམས་ཀྱི་རྒྱུ་མཚན་གྱིས་མཉམ་པར་གྱུར་པ་ཉིད་དེས་ནན་ཏན་དུ་བསྒྲུབ་པ་ལ་ངེས་པར་དགེ་སློང་གསར་བུ་དེའང་སྦྱར་བར་བྱའོ།།བཞི་པ་ལ། གཙོ་བོ་ཡུལ་དང་འབྲེལ་བར་གདམས། །གཙོ་མིན་ཡུལ་དང་འབྲེལ་བར་གདམས། །དང་པོ་ནི། འཇིག་རྟེན་ན་ཕ་བཟང་པོས་བུ་ལེགས་པར་སྐྱོང་། བུ་བཟང་པོས་ཕའི་བསྒོ་བ་མཉན་ཅིང་གུས་པས་ཞབས་ཏོག་བསྒྲུབ་པ་ནི་འཇིག་རྟེན་ན་ཐ་སྙད་ཀྱིས་ཕ་མ་བུ་ཚའི་ཚུལ་དང་འབྲེལ་བ་སྟེ་དེའི་གཟུགས་བརྙན་དེ་དང་འདྲ་བར་བསྒྲུབ་པ་སྟེ། དེ་ཡང་འཇིག་རྟེན་ན་ཕ་བུ་བས་ལག་པའི་འབྲེལ་བ་མེད་པས་བསྟེན་པར་ཟད་ཀྱི། དེ་དང་མཉམ་པ་ནི་མ་ཡིན་ཏེ། མཁན་པོ་ནི་འཇིག་རྟེན་དང་འཇིག་རྟེན་ལས་འདས་པའི་དོན་ཐམས་ཅད་ཀྱིས་ཕན་འདོགས་པའི་ཕྱིར་སངས་རྒྱས་དང་འདྲ་བར་གུས་པ་བྱེད་དགོས་སོ། །གཉིས་པ་ནི། གྲོགས་ཚངས་པ་མཚུངས་པར་སྤྱོད་པ་རྒན་གཞོན་འཁོར་གསུམ་ལ་ལུས་ངག་ཡིད་གསུམ་གུས་པས་དུལ་བ་སྟེ་མི་རྒོད་པར་གནས་པ་ཉིད་དོ། །གསུམ་པ་ནི།དགོས་པ་ཀློག་པ་ཁ་ཏོན་དང་སྤོང་བ་བསམ་གཏན་རྗེས་སུ་ནན་ཏན་དུ་སྒྲུབ་པ་ཡང་ངོ་། །འདིར་ཡང་དང་། གོང་གི་དང་སྒྲ་སྦྱར་རོ། །གཉིས་པ་

༄༅། །ཞི༔ བརྗོད་པའི་བསླབ་གཞི་དེ་ཙམ་ལས་དངོས་སུ་མ་བརྗོད་པ་ལྷག་མ་ཕྱིན་སྡོམ་པ་ཡང་དག་པར་བླངས་པའི་བསླབ་གཞི་རྣམས་ཡོངས་སུ་ཤེས་པའི་ཐབས་བསྒྲུབ་པར་གྱུར་པ་ཉིད་དུ་གཟོད་མཁན་པོ་སོགས་ལས་ཐོས་པར་འགྱུར་རོ་ཞེས་ཀྱང་བརྗོད་པ་བྱའོ། །གཉིས་པ་ལ། བསླབ་ལ་གུས་པར་བྱ་ཕྱིར་གདམས། །བག་ཡོད་བསྒྲུབ་པར་བྱ་ཕྱིར་གདམས། །དང་པོ་ནི། རྙེད་དཀའི་དལ་འབྱོར་རྙེད་ཅིང་བསྟན་པའི་སྙིང་པོ་ཉེ་བར་རྫོགས་པ་ཐོབ་པས་དེ་ཐམས་ཅད་ལ་གུས་པར་འབྱུང་བ་ལ་ཡང་ངེས་པར་སྦྱར་བར་བྱའོ། །གཉིས་པ་ནི། རབ་བྱུང་དང་བསྙེན་རྫོགས་ཀྱི་དོན་དགེ་སྦྱོང་གི་ཚུལ་ནི་དགེ་སློང་གིས་བསྒྲུབ་ཅིང་ཉམས་སུ་བླང་བར་བྱ་བ་ཡིན་ལ༔ དེ་འགྲུབ་པའི་ཐབས་ནི་སྤང་གཉེན་ལ་བླང་དོར་གྱིས་གཟོབ་པ་ལྷུར་ལེན་པའི་བག་ཡོད་བརྗོད་པ་དང་བཅས་པ་ལ་ཡང་ངོ་། །འདིའི་ཡང་ནི་ཐམས་ཅད་ལ་སྦྱར་ཏེ་ཧྲིལ་དྲིལ་ན་བག་ཡོད་པར་བསྒྲུབས་ཤིག་ཅེས་པར་འདུ་བ་ཡིན་ནོ། །བསྙེན་པར་རྫོགས་པའི་ཆོ་གའོ། །འདིར་སྨྲས་པ། སྙན་གྲགས་བརྫུན་ཕྲེང་ཟླ་བའི་རྒྱལ་མཚན་ནི། །མངོན་གསལ་སྙིང་པོ་འཕྲོག་བྱེད་རཱ་ཧུ་ལ། །སྤོབས་ཆེན་རྒྱས་པའི་འཐོར་རླུང་ལེགས་བཤད་འདི༔ །སྤྲོས་ཆེ་བསྟན་པར་བརྫུ་རྣམས་གང་དུ་བྲོས། །ཞེས་སོ།། །།གཉིས་པ་ལ། གནས་དང་གནས་པའི་ཚུལ་ཁྲིམས་བསྟན། །གནས་དང་གནས་པའི་ཁྱད་ཆོས་བཤད། །དེ་དག་གཉིས་ཀའི་དམིགས་བསལ་བསྟན། །དང་

པོ་ལ་གཉིས། གནས་པ་སློབ་མའི་ཚུལ་ཁྲིམས་བསྟན། །གནས་ཀྱི་བླ་མའི་ཚུལ་ཁྲིམས་བཤད། །དང་པོ་ལ། བྱ་བ་ཞུ་བའི་དམིགས་བསལ་བསྟན། །གནས་ཀྱི་བྱ་བར་བརྩོན་པ་བསྐྱེད། །དང་པོ་ལ། སྤྱིའི་དོན་དང་། ཚིག་གི་དོན་ནོ། །དང་པོ་ནི། སྲུང་ཐབས་ཀྱང་ལྟར་བཤད་དེ། ཕྱི་རོལ་གྱི་རྐྱེན་གང་ཟག་གཞན་ལ་བརྟེན་ཏེ་བསྲུང་བ་དང་། ནང་གི་རྒྱུ་བསམ་པ་ཕུན་ཚོགས་ཀྱི་སྒོ་ནས་བསྲུང་བ་དང་། སྤང་བྱ་མི་མཐུན་ཕྱོགས་ངོ་ཤེས་པའི་སྒོ་ནས་བསྲུང་བ་དང་། བསླབ་པ་ཡོངས་སུ་སྦྱོང་བའི་སྒོ་ནས་བསྲུང་བ་དང་། བདེ་བར་གནས་པའི་རྐྱེན་བསྟེན་ཏེ་བསྲུང་བ་ལས། འདིར་ནི་དང་པོའི་དབང་དུ་བྱས་ཏེ། དེ་ཡང་བྱ་བ་ཞུ་བའི་ཚུལ་གྱིས་ངལ། གནས་ལ་གནས་པའི་ཚུལ་གྱིས་དང་། ཆད་པས་བཅད་པའི་ཚུལ་གྱིས་དང་གསུམ་ལས། འདིར་དང་པོ་སྟོན་པ་སྐབས་སུ་བབ་པ་ཡིན་ཏེ། སྡོམ་པ་ཐོབ་པའི་སྐད་ཅིག་གཉིས་པ་ལས་བྱ་བ་གང་བྱེད་ཀྱང་བླ་མ་ལ་ཞུ་དགོས་པའི་ཕྱིར་རོ། །འོན་འདིར་བྱ་བ་གང་ལ་ཞུ་བའི་ཡུལ་ནི་རང་གི་གནས་སུ་གྲུབ་ཅིང་མ་ཉམས་པ་ལའོ། །གང་གིས་ཞུ་བ་ནི་གནས་པར་འོས་པས་ཞུ་ལ། གང་ཞུ་བ་ནི་བྱེད་པོ་གཅིག་གིས་བྱ་བ་ནི་རུང་བ་དང་མི་རུང་བ་ཁ་ཚོན་ཆོད་ཀྱང་བློ་ལ་བལྟོས་ནས་གསུམ་དུ་ཡོད་དེ། རུང་བར་ཤེས་པ་དང་། མི་རུང་བར་ཤེས་པ་དང་། རུང་མི་རུང་ཐེ་ཚོམ་ཟ་བའོ། །དེ་ཡང་ཆང་འཐུང་བ་སོགས་མི་རུང་བར་ཤེས་པ་དེ་བླ་མ་ལ་མི་ཞུ་སྟེ་ཞུས་ན་དགག་བྱ་

༄༅། །དང་ལྡན་པའི་ཕྱིར། སྣང་བར་ཤེས་ཀྱང་བཤད་གཅི་བྱ་བ་སོགས་དམིགས་བསལ་རྣམས་བླ་མ་ལ་མི་ཞུ་སྟེ་ཞུ་མི་དགོས་པར་བཅས་པའི་ཕྱིར། དམིགས་བསལ་མ་གཏོགས་པར་སྣང་བར་ཤེས་པ་རྣམས་དང་༑ ཐེ་ཚོམ་ཟ་བ་རྣམས་བླ་མ་ལ་ཞུ་སྟེ། འོད་ལྡན་ལས། ཀུན་ཏུ་སྤྱོད་པར་སྣང་བ་དག་བགྱིའོ། །ཞེས་དང་ཐེ་ཚོམ་ཆོད་པའི་དགོས་པ་ཡོད་པའི་ཕྱིར། ཅི་ལྟར་ཞུ་བ་ནི། མཁན་པོ་སྐྱ་བྲག་པ་ན་རེ། བྱ་བ་ཞུ་བ་ན་རང་རང་གི་མིང་ནས་སྨོས་མི་དགོས་ཀྱི་ཀུན་ཏུ་སྤྱོད་པས་སྣང་བ་དག་བགྱིད་པར་ཞུ་སྟེ། འོད་ལྡན་ལས། ཀུན་ཏུ་སྤྱོད་པར་སྣང་བ་དག་བགྱིའོ་ཞེས་ཞུ་བར་བཤད་དོ་ཞེས་ཟེར་རོ། །དེ་ནི་མི་རིགས་ཏེ། འོད་ལྡན་ལས་བཤད་པ་དེ་ནི་བྱ་བ་ཞུ་བའི་གཞི་སྣང་བ་དག་ཞུ་ཞེས་བསྟན་པ་ཡིན་གྱི། བྱ་བ་ཞུ་བའི་ཚུལ་ལུགས་བསྟན་པ་མ་ཡིན་ལ། བྱ་བ་རང་རང་གི་མིང་ནས་སྨོས་མི་དགོས་ན། ལུང་རྣམ་འབྱེད་ལས། ཚེ་དང་ལྡན་པ་ཆོས་ཀྱི་བྱུང་བ་ལས། སྣམ་སྦྱར་འཚེམ་པར་ཞུ། ཉིན་མོ་སྤྱོད་པ་ལ་འགྲོ་བ་ཞུ། བསོད་སྙོམས་ལ་མཆི་བར་ཞུ་ཞེས་བྱ་བ་རང་རང་གི་མིང་ནས་སྨོས་ཏེ་ཞུ་བར་གསུངས་པ་དང་། ཀཱ་རི་ཀཱ་ལས། འཚལ་མ་འཚལ་ཞེས་བླ་མ་ལ། །བརྟུལ་ཞུགས་ཅན་གྱིས་དེ་ལྟར་ཞུ། །ཞེས་དང་། ལོ་ཏྲི་ལས་ཀྱང་ཆག་ཆག་དང་ཕྱགས་དར་དང་གློག་པ་དང་ཁ་ཏོན་དང་དགེ་བའི་ཕྱོགས་ཀྱི་ཀུན་ཏུ་སྤྱོད་པར་རྣམས་བགྱི་ཞེས་བཤད་པ་དང་། རིགས་པས་ཀྱང་

གྲུབ་སྟེ། བྱ་བ་རང་རང་གི་མིང་ནས་མ་སྨོས་པར་ཀུན་ཏུ་སྤྱོད་པས་རུང་བ་དག་བགྱིད་པར་ཞུ་ཞེས་བརྗོད་པ་དེ་ཆོས་ཅན། བྱ་བ་ཞུ་བའི་ཚུལ་ལུགས་མིན་ཏེ། བྱ་བ་རུང་མི་རུང་ཐེ་ཚོམ་ཆོད་པའི་དགོས་པ་མི་འགྲུབ་པའི་ཕྱིར་༔ དེས་ན་བྱ་བ་རང་མིང་ནས་སྨོས་ཏེ་ཞུ་བ་ཡིན་ནོ། །བྱ་བ་དུས་ནམ་གྱི་ཚེ་ཞུ་བ་ནི། བྱ་བ་ནར་མ་རྣམས་ཞུ་བ་དང་བྱ་བ་གློ་བུར་བ་ཞུ་བའོ། །དང་པོ་ནི། གནས་དང་གནས་པ་གཉིས་ཀ་རང་བཞིན་གྱིས་མཚམས་གཅིག་ན་ཉིན་རེར་ལན་གསུམ་ཞུ། རྒྱུན་གྲགས་ཙམ་ན་ཉིན་རེར་ལན་རེ། རྒྱུན་གྲགས་ལྔའམ་དྲུག་ཡོད་ན་ཞག་ལྔའམ་དྲུག་ཅིང་ངོ་། །མཚམས་པོ་ཆེ་གཅིག་གིས་བསྐྱུས་ཤིང་དཔག་ཚད་ཕྱེད་དང་གསུམ་ཡོད་ན་གསོ་སྦྱོང་གི་ཚེ་ན་འཕྲུལ་གྱི་བྱ་བ་ནར་མ་རྣམས་དུས་གཅིག་ཏུ་ཞུ་བ་ཡིན་ནོ། །གཉིས་པ་ནི། ནམ་དགོས་པ་ན་ཞུ་བའོ། །དེ་དག་ལ་དམིགས་ཀྱིས་བསལ་བའང་ཡོད་དེ། བྱ་བ་དེ་སྤྱིར་བཏང་དུ་གནས་ཀྱི་བླ་མ་ལ་ཞུ་དགོས་ཀྱང་དམིགས་བསལ་གནས་ཀྱི་བླ་མ་མིན་པ་ལ་ཞུས་པས་གོ་ཆོད་པ་ཡོད་དེ། དབྱར་ཕྱི་མ་ཟླ་བ་གཉིས་ཀྱི་དུས་ན་གཞོན་ནུ་རྣམས་ཀྱིས་ཆེས་རྒན་པ་ལ་ཞུ་བ་དང་། གནས་ཀྱི་བླ་མ་ས་གཞན་ན་གནས་པའི་ཚེ་གཞན་ལ་ཞུ་བ་དང་༔ གནས་བྱའི་ཡུལ་ཉེ་བར་མི་གནས་ན་གཞན་ལ་ཞུ་བ་དང་། གནས་སྐབས་དེར་ཞུ་ཡུལ་དུ་འོས་པའི་གནས་ཀྱི་བླ་མ་ནི་མེད་ལ་ཞུ་ཡུལ་དུ་འོས་པའི་དགེ་སློང་བླ་མའི་གནས་ལྔ་ལྡུ་ནི་མཚམས་ནང་དེར་ཡོད་པ་ལ་ཞུར

༄༅། །ལྟུང་བ་སྡེ་བཞི་ཡིན་ནོ། །འོན་ཞུ་མི་དགོས་པ་ཡོད་དམ་ཞེ་ན་གནས་སྐབས་ཀྱི་དབང་གིས་ཞུ་མི་དགོས་པ་བརྒྱད་ཡོད་དེ། ལོ་ལྔ་ལོན་ཅིང་ལྷན་ཅིག་སྤྱུར་བ་ཐ་མ་དང་ལྡན་པས་ལྡོངས་རྒྱ་བ་དང་། དབྱར་ཕྱི་མ་ཁས་བླངས་ནས་ཟླ་བ་དང་པོ་གཉིས་ཀྱི་དུས་ན་གནས་ཀྱི་བླ་མ་མེད་ན་གཞོན་ནུའི་ནང་ན་ཆེས་རྒན་པ་དང་། གནས་ཚོལ་བ་ལ་ཞུགས་པས་མ་རྙེད་པ་ཞག་ལྔའི་དུས་དང་། གློ་བུར་དུ་འོངས་པ་ཉི་མ་དང་པོའམ་གཉིས་པར་ངལ་གསོ་བའི་དུས་དང་། ཞག་གཅིག་གནས་གཞན་དུ་ཕྱིན་པ་དང་། དགེ་འདུན་གྱིས་གནས་ནས་ཕྱུང་བ་དང་། བླ་མས་གནས་བཀག་པ་དང་། དེ་དག་དང་རྒྱ་མཚན་མཚུངས་པའི་མདོར་བསྡུས་གཅིག་དང་བརྒྱད་ཡོད་དེ། དེ་དག་གི་གཉིས་པས་ཞུ་མི་དགོས་པ་ནི། ཊཱི་ཀ་ལས། དངོས་སུ་ན་ཆེས་རྒན་པ་ནི་མ་ཞུས་པར་ཡང་བྱའོ་ཞེས་རྗེས་སུ་གནང་བ་ཡིན་ནོ་ཞེས་གསུངས་ལ། གསུམ་པས་དེ་མི་དགོས་པ་ནི། འགྲེལ་ཆུང་ལས། གནས་འཚོལ་གྱི་བར་དུ་མ་དྲིས་ཀྱང་ཉེས་པ་མེད་དོ་ཞེས་སོ། །དང་པོ་དང་བཞི་པ་ལྔ་པ་ནི་རྟོགས་པར་སླ་ལ། དྲུག་པས་ཞུ་མི་དགོས་པ་ནི་བྱ་བ་ཞུ་བའི་ཡུལ་བྱས་ན་སྤྱངས་པ་རྗེས་ཕྱོགས་ཀྱི་ལྟུང་བར་འགྱུར་པས་སོ། །བདུན་པས་ཀྱང་དེ་ཞུ་མི་དགོས་ཏེ། བླ་མ་ནི་བྱ་བ་ཞུ་བའི་ཡུལ་མི་བྱེད་ཅིང་གཞན་གྱིས་ལེན་པར་བྱེད་ན་སྡོམ་པོར་འགྱུར་བའི་ཕྱིར་རོ། །བདུན་པ་དེ་དག་ཐམས་ཅད་འདུལ་བ་མདོར་བསྡུས་ཤ་སྟག་ཡིན་ལ།

དེ་དག་ཡང་རྒྱ་མཚན་མཚུངས་པའི་བརྒྱད་པ་གཞན་ལའང་མདོར་བསྡུས་སྦྱར་རོ། །བྱ་བའི་བྱེ་བྲག་ཞུ་མི་དགོས་པ་ནི་དགུ་སྟེ། བཤང་བ་དང་། གཅི་བ་དང་། སོ་ཤིང་འདོར་བ་དང་། མཚམས་ཁོངས་སུ་གཏོགས་པའི་མཆོད་རྟེན་ལ་ཞར་བྱུང་གི་ཕྱག་བྱ་བ་དང་། གཙུག་ལག་ཁང་ནས་འཆག་པ་འབའ་ཞིག་གི་བསམ་པས་འདོམ་བཞི་བཅུ་རྩ་དགུ་ཚུན་ཆད་དུ་འགྲོ་བ་དང་། ལས་སུ་བསྔོས་པར་སོང་བ་ན་ལས་སུ་སྔོ་བ་གཞན་བྱུང་བ་དང་དྲུག་གཞུང་འདི་ཉིད་ལས་བཤད་ཅིང་། ཆུ་བཏུང་བ་ཞུ་མི་དགོས་པ་ནི་འོད་ལྡན་རྩ་འགྲེལ་ལས་བཤད་ལ། གོས་ཀྱི་རྡུལ་སྤྲུགས་པ་སོགས་ཞུ་མི་དགོས་པར་ཊཱི་ཀ་ལས་བཤད་ཅིང་དེ་དག་དང་རྒྱ་མཚན་མཚུངས་པའི་མདོར་བསྡུས་གཅིག་དང་དགུའོ། །མདོར་ན་དམིགས་བསལ་གོང་མ་བཞི་ཡུལ་གྱི་ཆ་ནས་དམིགས་བསལ་བ་དང་། བར་པ་བརྒྱད་ཞུ་པོའི་རྟེན་གྱི་ཆ་ནས་དམིགས་བསལ་བ་དང་། ཐ་མ་དགུ་ཞུ་བ་བྱས་པའི་ཆ་ནས་དམིགས་བསལ་ཡིན་ཅེས་འདུལ་འཛིན་སྔ་རབས་པ་རྣམས་གསུང་ངོ་། །གཉིས་པ་ནི། གནས་པ་སློབ་མས་གནས་ཀྱི་བླ་མ་ལ་མ་ཞུས་པར་བྱ་བ་མི་བྱའོ། །བཤང་བ་དང་གཅི་བ་དང་སོ་ཤིང་དོར་བ་དང་ཉེ་འཁོར་དང་བཅས་པའི་གཙུག་ལག་ཁང་དུ་མཆོད་རྟེན་ལ་ཕྱག་བྱ་བ་ནི་མ་གཏོགས་སོ། །གཙུག་ལག་ཁང་ནས་འདོམ་བཞི་བཅུ་རྩ་དགུའི་མཐའ་ཚུན་ཆད་དུ་འགྲོ་བ་ཡང་མ་གཏོགས་སོ། །འདིའི་མཆོད་རྟེན་ལ་ཕྱག་བྱ་བ་ནི་གཙུག་ལག་ཁང་གི་ནང་དུ་ཡིན། འགྲེལ་

༄༅། །རྒྱུད་ལས་ནི། མཆོད་རྟེན་ལ་ཕྱག་འཚལ་བར་འགྲོ་ན་མ་ཞུས་པར་སོང་ཡང་ཉེས་པ་མེད་དོ། །ཞེས་ཆེད་དུ་དམིགས་ནས་ཕྱག་འཚལ་བ་ལའང་ཞུ་མི་དགོས་པར་འཆད་དོ། །འདི་མི་འཐད་དེ། མཆོས་རྟེན་ལ་དམིགས་ནས་ཆེད་དུ་ཕྱག་འཚལ་བ་དེ་ཆོས་ཅན། ཞུ་མི་དགོས་པའི་བྱ་བ་མིན་པར་ཐལ། བྱ་བ་ཆེན་པོ་ཡིན་པའི་ཕྱིར། རྟགས་ཁྱབ་གཞུང་གིས་གྲུབ་སྟེ། ཊཱི་ཀ་ལས། བྱ་བ་གང་སྦྱོར་བ་ཆེན་པོས་རྩོམ་པ་ནི་ལྷུང་བཟེད་ཆོས་གོས་ཀྱི་ལས་ལ་སོགས་པ་སྟེ་དེ་ནི་མ་ཞུས་པར་མི་བྱའོ་ཞེས་གསུངས་པས། ལྷུང་བཟེད་ཀྱི་ལས་ཙམ་བྱ་བ་ཆེན་པོ་ཡིན་ན་མཆོད་རྟེན་ལ་ཕྱག་འཚལ་བ་བྱ་བ་ཆེན་པོ་ལས་འོས་མེད་པ་ཡིན་ནོ། །འདོམ་བཞི་བཅུ་རྒྱ་དགུ་ཞེས་པ་འགྲེལ་རྒྱུད་ལས། གཙུག་ལག་ཁང་ར་བས་བསྐོར་ན་ར་བའི་ཕྱི་སྒོ་ནས་གྲོང་དང་ནགས་སོགས་གསབ་གསེབ་མེད་ན་འདོམ་བཞི་བཅུ་རྒྱ་དགུ་ཚུན་ཆད་དུ་འཆག་པར་སོང་ཡང་ཉེས་པ་མེད་དོ་ཞེས་ནགས་སོགས་གསབ་གསེབ་ཡོད་ན་མི་གནང་བར་འཆད་དོ། །དེ་ལྟར་ན་དགོས་ཀྱི་དགག་བྱས་བཅས་པ་བཞག་པར་འགྱུར་བས་ཧ་ཅང་ཐལ་ཆེས་ཞེས་ཟངས་ཆེན་པ་གསུངས་སོ། །གཉིས་པ་ནི། གནས་པ་ལས་ཀྱིས་དལ་དུག་ཞུག །བླ་མའི་ལྟ་སྤྱོད་སྐྱོན་རྣམས་བསལ། །དམན་པའི་གནས་སུ་གཞུག་མི་བྱ། །དམན་པའི་གནས་ནས་བླང་བར་བྱ། །དང་པོ་ནི། བླ་མའི་ལྷུང་བཟེད་ཀྱི་ལས་དང་ཆོས་གོས་ཀྱི་ལས་དང་དེའི་ནད་གཡོག་དང་ངོ་། །གཉིས་

པ་ནི། མཁན་སློབ་ཀྱི་རྒྱུད་ལ་ལྟུང་བ་བྱུང་ན་འགྱོད་པ་བཤལ་བ་དང་། བར་ཆད་ཀྱི་ཆོས་རྣམས་ཆོས་མ་ཡིན་ནོ་ཞེས་སྡིག་པ་ཅན་གྱི་ལྟ་བའི་རྣམ་པ་སྤྱང་བ་ལ་གནས་པ་སློབ་མ་དེས་ཤེ་མ་ཧོ་བདག་གིས་བྱའོ་ཞེའམ་གཞན་བྱེད་དུ་གཞུག་གོ་ཞེས་བརྩོན་པ་ཤུས་ཆེན་པོས་བསྒྲུབ་པར་བྱའོ། །ཤེ་མ་ནས་བྱ་བའི་བར་ནི་ལྟུང་བཟེད་ཀྱི་ལས་ལ་སོགས་པ་ལྔ་དང་ནན་ཏུར་སོགས་ཕྱི་མ་ལྔ་པོ་རེ་རེའི་མཐར་ཡང་སྦྱར་དགོས་ཏེ། ཊཱི་ཀ་ལས། མདོ་རྩ་མ་ལས་བརྩོན་པ་ཤུས་ཆེན་པོས་བསྒྲུབ་པར་བྱའོ་ཞེས་སྨོས་པ་དང་། འོག་ནས་དབྱུང་བར་བྱའོ་ཞེས་བྱ་བའི་བར་དེ་དག་འདིར་ཐམས་ཅད་དུ་སྦྱར་བར་རིག་པར་བྱའོ་ཞེས་སོ། འགྱོད་པ་བཤལ་བ་དང་སྡིག་ལྟ་སྤྱང་བའི་སྐབས་འདིར༑ འདུལ་བའི་སྡེ་སྣོད་མི་ཤེས་པ་ལ་གནས་པར་མ་རུང་། དེས་ན་གནས་སྡེ་སྣོད་འཛིན་པར་ངེས་པ་ལ་སློབ་མ་སྡེ་སྣོད་འཛིན་པར་མ་ངེས་པས་ལྟུང་བ་ལས་འགྱོད་པ་སེལ་བ་དང་སྡིག་ལྟ་སྤོང་བ་འགལ་ལ་ཅེ་ན། འགྲེལ་ཆུང་ལས། མཁན་པོས་སྔོན་སྡེ་སྣོད་ཤེས་ཤིང་མཁས་པ་ལས་རླུང་ནད་ལ་སོགས་པས་དབང་པོ་ཉམས་ཤིང་མི་དྲན་པར་གྱུར་པ་དེ་ལྟ་བུ་ལ་བྱའོ། །ཞེས་སོ། ཁྱད་པར་དུ་ཡང་སྡིག་ལྟ་སྤོང་བ་ལ་ནི་མངོན་པའི་སྡེ་སྣོད་གནས་ཀྱི་བླ་མས་མི་མཁྱེན་ཀྱང་སློབ་མས་ཤེས་པ་ཡང་སྲིད་པས་འགལ་བ་མེད་དོ། །གསུམ་པ་ནི། མཁན་སློབ་དང་གནས་སོགས་ལ་གནས་དབྱུང་སོགས་ནན་ཏུར་བྱེད་པར་འདོད་པའི་དགེ་འདུན་ལ་སློབ་མ་དེས་ཤེ་མ་ཧོ

༄༅། །དགེ་འདུན་གྱིས་བླ་མ་འདི་ལ་ནན་ཏུར་གྱི་ལས་གནས་དབྱུང་སོགས་འདི་ལྟ་བུ་མི་བྱའོ་ཞེས་ཀྱང་ངོ་། །འདི་ལ་ཀ་བ་དར་སེང་ན་རེ། འདི་ལྟར་གསུངས་ཀྱང་ནན་ཏུར་བྱེད་ན་དེ་ཉེས་པ་ལས་བཟློག་པའི་ཐབས་ཡིན་པས་དེ་དགག་པར་མི་རིགས་སོ་ཞེས་སྨྲའོ། །དེ་ཡང་མི་མཛེས་ཏེ། ནན་ཏུར་མ་བྱས་ཀྱང་གནས་ཉེས་པ་དེ་ལས་བཟློག་བཞིན་པར་བླ་མ་ལ་ནན་ཏུར་བྱེད་ན་དེ་དགག་པ་གཞུང་འདིས་བསྟན་པ་ཡིན་ནོ། །འོ་ན་གནས་སྡེ་སྣོད་འཛིན་པ་ལ་ཡིན་པར་ངེས་པ་དེ་ལ་ནན་ཏུར་བྱེད་པར་བཤད་པ་འདི་དང་། ཕྱིར་བཅོས་ཀྱི་གཞིར་སྡེ་སྣོད་འཛིན་པ་ལ་ནན་ཏུར་བྱེད་ན་སྦོམ་པོར་བཤད་པ་དང་འགལ་ལོ་ཅེ་ན། སྦོམ་པོར་བཤད་པ་དེ་སྡེ་སྣོད་འཛིན་པ་ལ་འཁོར་དང་ཕྱོགས་མང་བ་དེ་ལ་ནན་ཏུར་བྱས་ན་དགེ་འདུན་བྱེ་བར་འགྱུར་བའི་དོགས་པ་ཡོད་པ་ལ་དགོངས་སོ། །དགག་བྱ་དེ་མེད་ན་སྡེ་སྣོད་འཛིན་པ་ལ་ཡང་ཆད་པའི་རྒྱུ་དང་ལྡན་ན་ནན་ཏུར་བྱ་སྟེ། འོད་ལྡན་རྒྱ་བར། བསྟན་པའི་ཀ་བ་དང་འདྲ་ཞེས་སོ། །ཀ་བར་གྱུར་པ་མདོ་སྡེ་འཛིན་གང་དང་། །དེ་བཞིན་གཞན་ཡང་ཚིག་བཞན་སྤྱད་བསྒྲད། །ཅེས་སོ། །བཞི་པ་ནི། གནས་ལ་ནན་ཏུར་བྱས་པས་གནས་སྐྲ་འགྲེང་བ་ལ་སོགས་པར་གྱུར་ན་གནས་འདི་ལ་དགེ་འདུན་གྱིས་གང་བྱས་པ་དེ་གསོལ་བཞིའི་ལས་ཀྱིས་བཟོད་པར་བྱས་ཤིང་རང་བཞིན་དུ་གནས་པ་ཐོབ་པར་བྱའོ། །འདི་ཉིད་ཀྱི་ལུང་གཞིར་མཁན་པོ་དང་སློབ་དཔོན་ལ་དགེ་འདུན་

གྱིས་ནན་ཏུར་གྱི་ལས་བྱས་པར་གྱུར་ན། དེ་ལ་དགེ་སློང་ལྷན་ཅིག་གནས་པ་དང་ཉེ་གནས་རྣམས་ཀྱིས་ཨེ་མ་ཧོ་དགེ་འདུན་གྱིས་འདི་ལ་བཟོད་པར་བྱའོ་ཞེས་བརྗོད་པ་ཤས་ཆེན་པོས་བསྒྲུབ་པར་བྱའོ་ཞེས་གསུངས་སོ། །དེ་བཞིན་དུ་ཉིད་ཀྱི་རྣམ་བཤད་ལས། བྱས་ན་བཟོད་པར་བྱའོ་ཞེས་བྱ་བ་ནི་ནན་ཏུར་གྱི་ལས་བྱས་པ་ལ་ཨེ་མ་ཧོ་དགེ་འདུན་གྱིས་འདི་ལ་བཟོད་པར་བྱའོ་ཞེས་བཤད་དོ། །དེས་ན་དགེ་འདུན་གྱིས་གནས་ལ་ནན་ཏུར་བྱས་ནས་སྐྲ་འགྲེང་བའི་རྗེས་སུ་གནས་པས་དགེ་འདུན་ལ་གསོལ་ནས་གནས་ལ་བཟོད་པའི་ཆོག་ཤས་ཆེན་པོས་བསྒྲུབ་པར་གསུངས་པ་འདི་ཉིད་འཐད་པ་ཡིན་གྱི་འདུལ་བའི་སྡེ་སྣོད་ལ་མ་སྦྱངས་པ་ཁ་ཅིག །བླ་མ་ལ་དགེ་འདུན་གྱིས་ནན་ཏུར་གྱི་ལས་བྱས་ན་སློབ་མས་ཁྲོ་བ་མི་བསྐྱེད་པར་བཟོད་པའི་དོན་དུ་བྱས་ན་བཟོད་པར་བྱའོ་ཞེས་ཟེར་བ་ནི་གྱི་ན་སྟེ། ཊཱི་ཀར། ནན་ཏུར་གྱི་ལས་བྱས་པར་གྱུར་ན་དེའི་ཚེ་གནས་པས་ཨེ་མ་ཧོ་གནས་འདི་ལ་དགེ་འདུན་གྱིས་གང་བྱས་པ་དེ་བཟོད་པར་བྱའོ་ཞེས་བརྗོད་པ་ཤས་ཆེན་པོས་བསྒྲུབ་པར་བྱ་སྟེ་གཏོང་བར་བྱའོ་ཞེས་བྱ་བའི་ཐ་ཚིག་གོ་ཞེས་གསུངས་པའི་ཕྱིར། ཡང་འདི་ལ་ཤ་སྦྱལ་སོགས་ན་རེ། བླ་མ་ལ་དགེ་འདུན་གྱིས་ནན་ཏུར་གྱི་ལས་བྱས་ན་བླ་མ་ལ་སློབ་མས་གྲོས་བཏབ་སྟེ་བཟོད་པར་གསོལ་དུ་གཞུག་པའི་དོན་ཡིན་ཏེ། འགྲེལ་ཆུང་ལས། མཁན་པོ་བསྒྲད་དེ་ཕྱི་ལོགས་སོགས་སུ་འཕྱུན་པར་གྱུར་ན་དེ་ལྟར་མ་བྱེད་པར་

༄༅། །དགེ་འདུན་ལ་བཟོད་པ་གསོལ་ཅིག་པར་གྲོས་བཏབ་པོ་ཞེས་གསུངས་པའི་ཕྱིར་ཞེས་ཟེར་རོ། །གཙང་དུ་རིན་སྤུངས་ཀྱི་གསུང་གིས། དེ་ནི་མི་འཐད་དེ། གནས་ཀྱི་བླ་མ་ལ་གྲོས་དེ་ལྟར་གདབ་དགོས་ན། སྐབས་འདིའི་ལུང་གཞི་ལས། མཁན་པོ་སློབ་དཔོན་ཉིད་ལ་ནན་ཏུར་གྱི་ལས་བྱས་པ་དེ་བཟོད་པར་གསོལ་ཞིང་ནན་ཏུར་གྱི་ལས་བྱས་པའི་རྒྱུ་དེ་ཡང་སྤྱང་ཞེས་འབྱུང་བ་དང་འགལ་བའི་ཕྱིར་ཞེས་འཆད་དོ། །བླ་མས་ལྷག་མ་བཅབས་པ་ལ་སྦྱོ་བ་དང་། དེ་སྤྱོད་བཞིན་པ་ན་རིགས་འདྲ་བྱུང་ནས་བཅབས་པའི་གཞི་ནས་སྦྱོ་བ་དང་། ལྷག་མ་བྱུང་ན་མགུ་བར་བྱ་བ་དང་། དེ་སྤྱོད་པ་ན་རིགས་འདྲ་བྱུང་ནས་གཞི་ནས་མགུ་བར་བྱ་བ་དང་། གཞི་ནས་སྦྱོ་མགུ་སློས་པས་གཞི་ནས་བླངས་པའི་སྦྱོ་མགུ་ཡང་བསྡུས་སོ། །ལྟུང་བ་ལས་བསླང་བ་སྟེ་དབྱུང་བར་འདོད་པ་ལ་སྦྱོ་མགུ་དང་གཞི་ནས་སྦྱོ་མགུ་དེ་དག་སྦྱིན་པར་བྱ་ཞིང་དབྱུང་བར་འདོད་པ་ལ་དབྱུང་བར་ཞུའོ་ཞེས་དགེ་འདུན་ལ་སློབ་མས་ཞུ་བར་བྱའོ། །དེ་ཡང་ཊཱི་ཀར། གནས་དེ་དབྱུང་བར་འདོད་ན་གནས་པས་ཨེ་མ་ཧོ་དགེ་འདུན་གྱིས་གནས་འདི་དབྱུང་བར་བྱའོ་ཞེས་བརྩོན་པ་ཤས་ཆེན་པོ་བསྒྲུབ་པར་བྱའོ། །ཞེས་སོ། །འདིའི་ཐད་ཀྱི་རྒྱ་དཔེར་ཇི་སྐད་དུ། དབྱུང་བར་འདོད་པའི་གནས་ལ་ཨེ་མ་ཧོ་དགེ་འདུན་གྱིས་འདི་ལ་སྦྱོ་བ་ལ་སོགས་པ་བཞི་སྦྱིན་པར་བྱ་ཞིང་། ཕྱུངས་ཤིག་ཅེས་ཡོད་ཅིང་ཉིད་ཀྱི་རྣམ་བཤད་ལས་ཀྱང་འདི་ལྟར་འབྱུང་ངོ་།

འདིར་ཁ་ཆེ་བ་དང་སྐྱུར་ལུང་པ་ན་རེ། གནས་ཀྱི་བླ་མ་སྡེ་སྣོད་འཛིན་པ་ལ་ལྷག་མའི་ལྟུང་བ་བྱུང་ན་སྤོ་མགུ་དབྱུང་བ་བྱ་བར་བཤད་པ་འདི་དང་། ཕྱིར་བཅོས་ཀྱི་གཞི་ལས། སྡེ་སྣོད་འཛིན་པས་ནི་གཅིག་གི་མདུན་དུ་བཤགས་པས་དགེ་འདུན་ལྷག་མ་ལས་ལྡང་ངོ་ཞེས་བཤད་པ་དང་འགལ་ལོ་ཟེར་རོ། །སྐྱོན་མེད་དེ་སྡེ་སྣོད་འཛིན་པ་ཡིན་ཡང་། སྤོ་མགུ་མ་སྤྱད་ན་ཕྱིན་ཆད་རྒྱུན་སྡོམ་པ་ལ་སོགས་ཕྱིར་བཅོས་ཀྱི་བསམ་པ་མཚན་ཉིད་པ་མི་སྐྱེ་ན་སྤོ་མགུ་དབྱུང་བ་ཅིས་ཀྱང་དགོས་ལ། བསམ་པ་དེ་སྐྱེ་ན་སྡེ་སྣོད་འཛིན་པ་ལ་སྤོ་མགུ་དབྱུང་བ་མི་དགོས་ཏེ་བསམ་པས་ལྟུང་བ་ལས་ལྡང་གི །ཆད་པའི་ལས་ཀྱིས་མ་ལངས་ཀྱང་ཉེས་མེད་དུ་གནང་བའི་ཕྱིར་ཞེས་མཚོ་སྣ་པ་གསུང་ངོ་། །གཉིས་པ་ནི། གནས་དེས་ཀྱང་གནས་པ་སློབ་མ་དེ་ལ་ལྟུང་བཟེད་དང་ཆོས་གོས་སོགས་ཀྱི་བྱ་བ་དེ་བྱ་སྟེ། འོན་ཀྱང་བྱ་བ་ཞུ་བ་ནི་མ་གཏོགས་སོ། །ལུང་གཞི་ལས། དགེ་སློང་ལྷན་ཅིག་གནས་པ་དང་། ཉེ་གནས་རྣམས་ཀྱིས་མཁན་པོ་དང་སློབ་དཔོན་དག་ལ་ཇི་ལྟར་བསྒྲུབ་པར་བྱ་བ་དེ་བཞིན་དུ། མཁན་པོ་དང་། སློབ་དཔོན་དག་གིས་ཀྱང་ལྷན་ཅིག་གནས་པ་དང་ཉེ་གནས་རྣམས་ལ་བསྒྲུབ་པར་བྱ་སྟེ་ཞུ་བ་ནི་མ་གཏོགས་སོ་ཞེས་སོ། །གཉིས་པ་ལ། གནས་པའི་ཁྱད་པར་ཡན་ལག་བསྟན། །གནས་ཀྱི་ཁྱད་པར་ཡོན་ཏན་བརྗོད། །དང་པོ་ལ། རྩ་བའི་དོན་དང་། འཕྲོས་པའི་དོན། དང་པོ་ནི། བདག་ཉིད་བསྙེན་པར་རྫོགས་ནས་ལོ་

༄༅། །བཅུ་མ་ལོན་པར་འདི་གསུམ་མི་བྱ་སྟེ། མཁན་པོ་ཉིད་དང་། གནས་ཉིད་དང་། མི་གནས་པར་འདུག་པར་མི་བྱའོ། །ཚིག་འདི་ཉིད་ཀྱིས་འོག་ནས་འབྱུང་བ་ལྔ་ཕྲུགས་ཉེར་གཅིག་པོ་དག་ལས་ལྷན་ཅིག་སྦྱར་བ་གང་རུང་ཞིག་དང་ཡང་མི་ལྡན་པས་ནི་ལོ་བཅུ་ལོན་ཡང་མཁན་པོ་སོགས་གསུམ་པོ་དེ་བྱར་རུང་བ་ཡིན་ནོ། །གཉིས་པ་ལ། གནས་པ་སློབ་མའི་མཚན་ཉིད་བཤད། །ལོ་བཅུ་ལོན་པའི་དགོས་པ་བརྗོད། །དང་པོ་ནི། ཆོས་འདི་པའི་རབ་བྱུང་གང་ཞིག །རང་གི་གནས་ཀྱི་བླ་མ་ལ་གུས་པར་བྱེད་པ་པོར་འོས་པའོ། །གནས་པར་འོས་པའི་མཚན་ཉིད་ནི། འདུལ་བ་ཤེས་པ་དང་བསྙེན་རྫོགས་ཀྱི་སྡོམ་པ་བརྟན་པའི་ཡན་ལག་གི་ལོ་གྲངས་ལོན་པ་གཉིས་ཚོགས་མ་ཡིན་པ་གང་ཞིག་རང་སངས་རྒྱས་ལྟ་བུ་མ་ཡིན་ཅིང་། ད་ལྟར་གྱི་ཆོ་ག་བཅས་ནས་ཀྱི་ཆོས་འདི་པའི་རབ་བྱུང་ཡིན་པའོ། །རྫོགས་པ་བརྟན་པའི་ལོ་གྲངས་ནི། དགེ་སློང་རྫོགས་ནས་ལོ་བཅུ་ལོན་པ་དང་། དགེ་སློང་མ་རྫོགས་ནས་ལོ་བཅུ་གཉིས་ལོན་པའོ། །གཉིས་པ་ནི། ལོ་བཅུ་ལོན་པའི་ཕན་ཡོན་ནི། དེ་ལོན་པའི་དགེ་སློང་ཆོས་ཅན། ཕན་ཡོན་གསུམ་འབྱུང་བ་མཁན་པོ་བྱར་རུང་། གནས་ཀྱི་སློབ་དཔོན་བྱར་རུང་། གནས་མེད་དུ་འདུག་ཏུ་རུང་བའོ། ཡིན་ཏེ། བསྙེན་རྫོགས་ཀྱི་སྡོམ་པ་བརྟན་པའི་རིགས་ཅན་ཡིན་པའི་ཕྱིར། དཔེར་ན་དགེ་སློང་མ་བསྙེན་པར་རྫོགས་ནས་ལོ་བཅུ་གཉིས་ལོན་པ་བཞིན་ནོ། །ལོ་བཅུ་མ་ལོན་པའི་ཉེས་པ་ནི་དེ་ལས

བཟློག་པའོ། །དེ་བཞིན་དུ་འདུལ་བའི་བཅས་པ་གཞན་རྣམས་ལའང་རྒྱུ་མཚན་ཅི་རིགས་པར་སྦྱར་རོ། །འདིར་རྗོ་གདན་ནག་པོ་དར་ཚུལ་ན་རེ། འདུལ་བ་ལ་རྒྱུ་མཚན་སྦྱོར་བ་འདི་མི་འཐད་ཅེས་འཆད་དོ། །དེ་མི་བཟང་ཞིང་འདུལ་བ་ལ་རྒྱུ་མཚན་སྦྱར་རུང་སྟེ། རྒྱུ་མཚན་ལུང་དང་བསྟན་བཅོས་ལས་བཤད་པའི་ཕྱིར། ཅི་ལྟར་བཤད་ཅེ་ན། རྣམ་འབྱེད་ལས། བསླབ་པ་བཅས་པའི་ཕན་ཡོན་བཅུ་ཡང་དག་པར་གཟིགས་པས་ཞེས་དགོས་པའི་རྒྱུ་མཚན་དང་། གཞན་དག་སྨོད་པར་བྱེད། འཕྱར་ཀ་གཏོང་བར་བྱེད། ཁ་ཟེར་བར་བྱེད་ཅེས་དགག་བྱའི་རྒྱུ་མཚན་གསུངས་པ་དང་། མདོ་འདི་ཉིད་ལས། ཉའི་ཤག་ལ་སོགས་པ་ལྔ་སྨོས་ནས། དེ་དག་ནི་ནད་པ་ལ་ཕལ་ཆེར་སྦྱོར་བར་བྱེད་དོ་ཞེས་པ་དང་། འོད་ལྡན་ལས། ཅིའི་ཕྱིར་མི་བསད་ན་མཐར་འགྱུར། མི་མ་ཡིན་པ་བསད་ན་སྦོམ་པོར་འགྱུར། དུད་འགྲོ་བསད་ན་ལྟུང་བྱེད་དུ་འགྱུར་ཞེ་ན། མི་རྣམས་ནི་གཙོ་བོ་ཡིན། མི་མ་ཡིན་རྣམས་འབྲིང་ཡིན། དུད་འགྲོ་རྣམས་ནི་ཐ་ཆད་ཡིན་པས་ལྟུང་བ་ཐ་དད་པར་ཁོང་དུ་ཆུད་པར་བྱའོ་ཞེས་དང་། ཊཱི་ཀ་ལས། ཡང་ཡང་ཟ་བའི་ལྟུང་བྱེད་ཀྱང་དགེ་སློང་མ་རྣམས་ལ་རྣམ་པར་མ་བཞག་སྟེ། དགེ་སློང་མ་རྣམས་ནི་ཤས་ཆེར་མཆོད་ལར་བྱ་བ་ཉིད་མ་ཡིན་པའི་ཕྱིར་དེ་དག་ལ་དེ་འབྱུང་བར་དཀའ་བའི་ཕྱིར་ཞེས་བཤད་དོ། །འདུལ་བ་ལ་རྒྱུ་མཚན་མི་སྦྱོར་ན་འདུལ་བ་མདོར་བསྡུས་གསུངས་པ་དང་འགལ་ཏེ། འདུལ་བ་

༄༅། །མདོར་བསྡུས་ནི། དངོས་སུ་གསུངས་པའི་རྒྱུ་མཚན་རྗེས་སུ་མཐུན་པ་ལ་སྦྱར་བ་སྟེ། གང་ཞིག་གནང་མེད་དེ་བཞིན་བཀག་མེད་པ། །དེ་ནི་གསུངས་པའི་རྗེས་མཐུན་བརྟགས་ཏེ་སྦྱར། །ཞེས་གསུངས་པའོ༔ ༔ལྷག་པར་ལོ་བཅུ་ལོན་པ་འདི་ལྔ་ཚན་ལ་ཤིན་ཏུ་གཅེས་པ་ཡིན་ཏེ། ལྔ་ཚན་དང་པོའི་ཡན་ལག་ཁ་སྐོང་ཡིན་པར་སྟོན་པ་འདི་དོན་ཉེ་བ་ན་ཡོད་པས་དེ་ཡན་ལག་ཏུ་བགྲང་སླ་བའི་ཕྱིར་ཏེ། ཊཱི་ཀ་ལས། ལོ་བཅུ་ལོན་པ་ཉིད་ནི་ལྔ་པ་དང་པོའི་ཡན་ལག་ལྔ་ཡིན་པར་རིག་པར་བྱས་ཏེ་ཞེས་སོ། །དེ་ནི་མས་རིམ་གྱིས་བགྲངས་པའི་ལྔ་པ་ཡིན་པ་ལ་དགོངས་ཏེ། ལུང་རྣམ་གཞི་ལས། ཡན་ལག་དང་པོ་ཡིན་པར་གསུངས་ལ། གཞི་འགྲེལ་ལས་ཀྱང་བསྙེན་པར་རྫོགས་ནས་ལོ་བཅུ་ལོན་པའམ་ལྷག་པ་སྟེ་དེ་ནི་འདིར་ལྔ་པ་དང་པོའི་ཡན་ལག་དང་པོ་ཡིན་ཏེ་ཞེས་སོ། །དེས་ན་ལྔ་ཚན་ལྷག་མ་རྣམས་ཡུལ་ཡིན་པར་སྟོན་ཏེ། ལོ་བཅུ་ལོན་པོ་འདི་ལྔ་ཚན་དང་པོ་མ་གཏོགས་པ་ལྔ་ཚན་གཞན་རྣམས་ཀྱི་གཞི་ཡིན་པས་དབང་དུ་བྱ་བའི་ཚུལ་དུ་སྦྱར་བའི་ཕྱིར། དཔེར་ན། ལུང་ལས་ཕམ་པ་དང་པོའི་སྐབས་སུ་ཡན་ལག་བསྟན་པ་བཞིན་ནོ། །ཊཱི་ཀར། དེ་ལྔ་པ་ལྷག་མ་རྣམས་ཀྱི་ཡུལ་ཡིན་པར་སྟོན་ཏོ་ཞེས་སོ། །འདིར་དང་པོར་ལོ་བཅུ་ལོན་པ་ཞེས་སྨོས་པའི་རྒྱུ་མཚན། ཊཱི་ཀར། གང་ལ་ལོ་བཅུ་ལོན་པ་ཉིད་དང་། འདུལ་བ་ལ་གནས་པའི་དོན་ཉིད་གཉིས་པོ་དེ་དག་ཡོད་པ་དེས་ནི་

མཁན་པོ་ཉིད་ལ་སོགས་པ་གསུམ་པོ་དག་བྱ་སྟེ། འདི་ལྟར་དེ་ནི་མཁན་པོ་ཉིད་ལ་སོགས་པ་དག་གི་གཙོ་བོའི་རྒྱུ་ཡིན་པའི་ཕྱིར། སློབ་པ་ཉིད་ལ་སོགས་པའི་ཡན་ལག་ལྷག་མ་ནི་བྱེ་བྲག་ཏུ་གྱུར་པ་ཉིད་ཡིན་ཏེ། དེ་མེད་ཀྱང་མཁན་པོ་ལ་སོགས་པའི་རྒྱུར་རུང་བས་དེའི་ཕྱིར་ལོ་བཅུ་ལོན་པ་ཉིད་དང་། འདུལ་བ་ལ་གནས་པའི་དོན་ཉིད་ནི་འདའ་བར་བྱ་བ་མ་ཡིན་པའི་ཡན་ལག་ཡིན་ནོ། །དོན་འདི་བསྟན་པའི་ཕྱིར་དང་པོར་ལོ་བཅུ་ལོན་པ་ཉིད་སྨོས་སོ་ཞེས་སོ། །གཉིས་པ་ལ། སྤྱི་དོན་དང་ཚིག་དོན་གཉིས་ལས། དང་པོ་གནས་ཀྱི་བླ་མའི་མཚན་ཉིད་ནི། གནས་པ་ལ་ལྟོས་ནས་དངོས་སུ་ཆོས་འབྲེལ་གྱི་ཡུལ་ཁྱད་པར་ཅན་དུ་གནས་པའོ། །དེ་ཡང་མཁན་པོ་དང་གནས་ཀྱི་སློབ་དཔོན་ནོ། དེ་ཡང་ཆོས་བཞི་ལྡན་གྱིས་མཁན་པོ་དང་གནས་ཀྱི་སློབ་དཔོན་བྱར་རུང་སྟེ། བཙུན་པ་དང་། བརྟན་པ་དང་། མཁས་པ་དང་། ཕན་འདོགས་ཀྱི་ཡན་ལག་དང་ལྡན་པའོ། །དེ་ཡང་བཙུན་པའི་ཡན་ལག་ནི་རྫོགས་པའི་སྡོམ་པ་ཕམ་པས་མ་གོས་ཤིང་རང་བཞིན་གྱི་ཁ་ན་མ་ཐོ་བ་ལ་འཛེམ་པ་སྟེ། ལུང་ལས། ཚུལ་ཁྲིམས་དང་ལྡན་པ་ཞེས་བྱ་བ་ནི་ཕམ་པའི་ལྟུང་བ་བཞི་པོ་རྣམས་ལས་གང་ཡང་རུང་བ་མ་བྱུང་བའོ་ཞེས་གསུངས་པ་དང་། ཊཱི་ཀ་ལས། ཚུལ་ཁྲིམས་དང་ལྡན་པ་སྟེ་འཆལ་བའི་ཚུལ་ཁྲིམས་ཀྱི་སྐབས་མེད་པའི་ཕྱིར་ཞེས་པའོ། །བརྟན་པའི་ཡན་ལག་ནི་བསྙེན་པར་རྫོགས་ནས་བར་མ་ཆད་ལོ་བཅུར་ལོན་པའོ།

༄༅། །མཁས་པའི་ཡན་ལག་ནི་འདུལ་བ་ཤེས་པའོ། །ཕན་འདོགས་ཀྱི་ཡན་ལག་ནི་ཆོས་བཅུ་གཉིས་ཏེ། སྙིང་རྗེ་བཟོད་ལྡན་ནང་འཁོར་དག་པ་དང་། །ཕན་འདོགས་གཉིས་བརྩོན་མཚན་མཐུན་ལྟ་བ་དག །སྨྲ་ཤེས་དོན་གོ་ཤེས་པ་རང་བཞིན་གནས། །ཐ་མལ་ལུས་དང་ས་ནི་རང་བཞིན་གནས། །ཞེས་བཟུང་ངོ་། །བཅུ་གཉིས་པོ་དེ་དག་ལས་དང་པོ་ལྟའི་སྒྲུབ་བྱེད་ནི་ལྟ་ཚན་གྱི་དང་པོ། ནད་གཡོག་དང་ཞེས་པའི་ཊཱི་ཀར། ནད་གཡོག་ཅེས་བྱ་བ་འདིས་ནི་སྙིང་རྗེ་དང་ལྡན་པ་ཉིད་དང་སྡུག་བསྔལ་ལ་ཧེ་མི་སྐྲམ་པ་ཉིད་བསྟན་ཅེས་དང་། སུམ་བརྒྱ་པ་ལས། ནད་པར་སྙིང་བརྩེ་འཁོར་ནི་དག་པ་དང་། །ཆོས་དང་ཟང་ཟིང་ཕན་འདོགས་བརྩོན་པ་དང་༑ ༑ཞེས་བཤད་དོ། །མཚན་མཐུན་པ་ལ་སོགས་བཞིའི་སྒྲུབ་བྱེད་ནི། མཚན་དང་ལྟ་བ་ཁས་བླངས་པ་དག་གིས་ནི་རང་གི་ཕྱོགས་ཉིད་ཀྱི་ཁོངས་སུ་གཏོགས་སོ། །ཞེས་དང་། སྨྲ་བ་པོ་ཉིད་ལ་ཡོད་པས་ཏེ་ཞེས་དང་༑ ༑རྣམ་པར་རིག་བྱེད་ལས་དོན་གོ་བའོ་ཞེས་སོ། །ཤེས་པ་རང་བཞིན་དུ་གནས་དགོས་པ་ནི། ལུང་ཞུ་བ་ལས། མཁན་པོ་སློན་པས་བསྙེན་པར་རྫོགས་པ་བགྱིས་ན་བསྙེན་པར་རྫོགས་པ་ཞེས་བྱ་སྟེ། བསྙེན་པར་རྫོགས་པར་བྱེད་པ་རྣམས་ནི་འདས་པ་དང་། བཅས་པའོ་ཞེས་ཉེས་བྱས་བསྐྱེད་པར་གསུངས་པའོ། །ལུས་ཐ་མལ་དུ་གནས་དགོས་པ་ནི། ལུང་ཞུ་བ་ལས། བལ་ཁྲུར་ལ་སོགས་པའི་ལྟུང་བ་བསྐྱེད་པ་ལ། རྟེན་སྤྲུལ་པ་

མ་ཡིན་པ་དགོས་པར་གསུངས་པའི་གནད་ཀྱིས་སྨྲར་རོ། །ས་རང་བཞིན་དུ་གནས་དགོས་པའི་དགོས་པ་ནི། ས་གཞན་ན་གནས་པ་ཡིན་ན་མཁན་པོ་བྱེད་པ་ལ་སོགས་པ་ཁྱད་པར་ཅན་གྱི་སྤྱོད་པ་སྤང་དགོས་པའི་ཕྱིར་རོ། །དེ་རྣམས་རེ་རེ་ནས་བགྲངས་ནས་ཆོས་བཅོ་ལྔ་དང་ལྡན་ན་མཁན་པོ་དང་གནས་ཀྱི་སློབ་དཔོན་ཡང་ངོ་། །ད་ནི་ལྔ་ཚན་སོ་སོའི་དོན་བཤད་པར་འདོད་དེ། ལྔ་ཚན་གྱི་དབྱེ་བ་ནི། ལུང་གཞི་ལས་ལོ་བཅུ་འཛིན་དང་མཁས་པ་དང་༑ ༑རིགས་དང་གསལ་དང་འཛིན་འཇུག་དང་། །སློབ་དང་སློབ་འཇུག་རྣམ་གཉིས་དང་། །ཕུན་སུམ་ཚོགས་གཉིས་རྣམ་པ་གསུམ། །སློབ་དང་མི་སློབ་ལྟུང་ཤེས་དང་། །གནས་འཆའ་འཆར་འཇུག་ལྡང་བ་ཤེས། ལྔོ་ཡི་རི་ལ་རྒྱུ་བ་ཡི། །སྡེ་ཚན་ཡང་དག་བསྡུས་པ་ཡིན། །ཞེས་པ་ལྟར་དབྱེའོ། ལྔ་ཕྲུགས་ཀྱི་བསྡུ་བ་ནི། ལྔ་པ་ཁྱད་པར་ཅན་དང་། ཁྱད་པར་ཅན་མ་ཡིན་པ་གཉིས་སུ་འདུས་པ་ལ། ཐག་མ་རྡོ་རྗེ་གཞོན་ནུའི་ཞལ་སྔ་ནས། ལྔ་པ་ཁྱད་པར་ཅན་གྱི་ལྔ་ཚན་དང་པོ་བཅུ་བདུན། ཁྱད་པར་ཅན་མིན་པའི་ལྔ་ཚན་བཞིའོ་ཞེས་འཆད་དོ། །དེ་ཡང་མ་ཡིན་ཏེ་ལྟུང་བ་ཤེས་པའི་ཊཱི་ཀ་ལས། ལྔ་པ་འདི་དང་འོག་ནས་ལྡང་བ་དང་ཞེས་བྱ་བ་ལ་སོགས་པའི་ལྔ་པས་ནི་འདུལ་བ་འབའ་ཞིག་ཤེས་པ་ཉིད་བསྟན་ཏོ། །ཞེས་འདུལ་བ་འབའ་ཞིག་ཤེས་པ་ལ་ལྔ་ཚན་གསུངས་པ་དང་འགལ་ལ། གནས་འཆའ་བ་དང་འཆར་འཇུག་གི་ལྔ་མཚན་གཉིས་ནི་ལྔ་པ་ཁྱད་པར་ཅན་ཡིན་ཏེ། འདུལ་བ་ཤེས་

༄༅། །པའི་སྐྱེད་དུ་གནས་འཆའ་འཆར་འཇུག་གི་ཡོན་ཏན་ཡར་ལྡན་དུ་ཡོད་པའི་ཕྱིར། འོ་ན་གང་ཞེ་ན། དེ་ཡང་བྱུང་བ་ཤེས་པའི་ལྟ་ཚན་འང་ལྟ་ཚན་ཐ་མ་ནི་ལྟ་བ་ཁྱད་པར་ཅན་མ་ཡིན་པ་སྟེ། འདུལ་བ་འབའ་ཞིག་
ཤེས་པའི་ལྟ་ཚན་ཡིན་པའི་ཕྱིར། བྱུང་བ་ཤེས་པའི་ཊཱི་ཀ་ལས། ལྟ་བ་འདི་དང་འོག་ནས་ལྷུང་བ་དང་ཞེས་བྱ་བ་ལ་སོགས་པའི་ལྟ་བས་ནི་འདུལ་བ་འབའ་ཞིག་ཤེས་པ་ཉིད་བསྟན་ཏོ། །ཞེས་སོ། །ལྟ་ཚན་དེ་གཉིས་མ་
གཏོགས་ལྟ་ཚན་བཅུ་དགུ་ནི་ལྟ་བ་ཁྱད་པར་ཅན་ཡིན་ཏེ། འདུལ་བ་ཤེས་པའི་སྐྱེད་དུ་སྡེ་སྣོད་གཞན་གཉིས་ཤེས་པའམ་འཕགས་ཆོས་ཐོབ་པ་ལ་སོགས་པ་ཁྱད་པར་གྱི་ཡོན་ཏན་ཡར་ལྡན་དུ་ཡོད་པའི་ཕྱིར་རོ། །ལྟ་ཚན་དེ་
དག་ལས། ལྟ་བ་རང་དབང་ཅན་ཡིན་མིན་ནི། ལྟ་ཚན་གཅིག་ཚང་བར་བྱེད་པ་ལྟ་ཚན་གཞན་གྱི་ཡན་ལག་ཟླ་བོར་དགོས་ན་ལྟ་བ་རང་དབང་ཅན་མ་ཡིན་པ་ཞེས་བྱ་ལ། མི་དགོས་ན་ལྟ་བ་རང་དབང་ཅན་ཞེས་བྱའོ། །དེའང་
ཊཱི་ཀར། ཀྱང་ཞེས་བྱ་བའི་སྒྲ་ནི་ཚུལ་ཁྲིམས་ལ་སོགས་པ་སློབ་པ་ཉེ་བར་བསྡུ་བའི་དོན་སློབ་པ་དང་སློབ་འཇུག་ཉིས་ཀའི་ཚོགས་པ་ཡིན་གྱི། སློབ་པ་བ་ལ་མི་བལྟོས་པར་སློབ་འཇུག་ཐ་དད་པར་རྟོགས་པའི་དོན་མ་ཡིན་ཏེ། དེ་ལྟར་མ་ཡིན་དུ་ཟིན་ན་སློབ་པ་ལ་
མིང་ལྟོས་པར་སློབ་འཇུག་གི་ལྟ་ཚན་པ་རང་དབང་ཅན་ཁོ་ནར་གྱུར་རོ། །དེ་ལྟར་ཡང་མི་འགྱུར་ཏེ་རང་གིས་བསླབ་པ་མེད་པར་རང་གི་སློབ་དཔོན་བྱས་ཏེ་གཞན་སློབ་ཏུ་འཇུག་ནུས་པ་མི་སྲིད་པའི་ཕྱིར་ཞེས་སོ། །དེ་ལྟར་གསལ་བའི་ལྟ་ཕྲུགས་དང་།

འཛིན་ཏུ་འཇུག་ནུས་དང་། ལྷག་པའི་ཚུལ་ཁྲིམས་ལ་སོགས་པ་སློབ་ཏུ་འཇུག་ནུས་པ་དང་། ལྷག་པའི་སྤྱོད་པ་ལ་སོགས་སློབ་ཏུ་འཇུག་ཀྱང་ནུས་པ་སྟེ་ལྔ་ཚན་གཞི་ནི་རང་དབང་ཅན་མ་ཡིན་པ་སྟེ། ལྔ་ཚན་གཞན་གྱི་ཡན་ལག་བླ་བོར་ངེས་བཟུང་དུ་དགོས་པའི་ཕྱིར་རོ། །ལྔ་ཚན་བཞི་པོ་དེ་དག་ལས་གཞན་རྣམས་ནི་ལྔ་པ་རང་དབང་ཅན་ཡིན་ནོ། །གང་ཟག་རང་དབང་ཅན་ཡིན་མིན་ནི། བསྙེན་པར་རྫོགས་ནས་བར་མ་ཆད་པར་ལོ་བཅུ་ལོན་པ་དེ་བཙུན་པའི་ཡན་ལག་དང་ལྡན་ཅིང་འདུལ་བ་ཤེས་ན་གང་ཟག་རང་དབང་ཅན་ཞེས་བརྗོད་དེ།གནས་ཀྱི་བླ་མ་ལ་བསྟེན་མི་དགོས་པར་འཇུག་ཏུ་རུང་བའི་གང་ཟག་ཡིན་པའི་ཕྱིར། ཊཱི་ཀ་ལས། ལོ་བཅུ་ལོན་པ་ཉིད་ཅེས་གསུངས་པ་ནི་རང་དབང་ཡོད་པར་བསྟན་པ་ཡིན་ཅེས་སོ། །རབ་ཏུ་བྱུང་བ་གང་ཞིག་བསྙེན་པར་རྫོགས་ནས་ལོ་བཅུ་ལོན་པ་མ་ཡིན་པ་དང་། འདུལ་བ་མི་ཤེས་ན་ནི་གང་ཟག་རང་དབང་ཅན་མིན་ཏེ། གནས་ཀྱི་བླ་མ་ལ་མ་བརྟེན་པར་འཇུག་ཏུ་མི་རུང་བའི་གང་ཟག་ཡིན་པའི་ཕྱིར། ཡན་ལག་རང་དབང་ཅན་ཡིན་མིན་གྱི་དོན་ནི། ལྔ་ཚན་དུ་སྦྱོར་བ་ན་ཡན་ལག་དེ་ཉིད་གཞི་མར་བྱས་ཏེ། ཡན་ལག་གཞན་ཚུར་ལ་སྡུད་པ་ནི་ཡན་ལག་རང་དབང་ཅན་ཞེས་བྱ་སྟེ། ཊཱི་ཀ་ལས། དང་ཞེས་བྱ་བའི་སྒྲ་ནི་གནས་དང་རེ་ཞིག་གི་གནས་གཉིས་པོ་ཉིད་རང་དབང་ཡོད་པར་བསྟན་པའི་ཕྱིར་ཞེས་སོ། །དེ་ལྟར་ཡན་ལག་རང་དབང་ཅན་ལྔ་སྟེ། གནས་དང་རེ་

༄༅། །ཞིག་གནས་འཆར་འཇུག་པ་གཉིས་དང་། དྲན་པ་དང་ལྡན་པ་དང་། ནང་དུ་ཡང་དག་གཞག་དང་། མཉམ་པར་བཞག་པའོ་ཞེས་གསུངས་སོ། །འོན་ཀྱང་སྤྱི་སྟོད་མངོན་པར་ཤེས་པ་ཉིད་དོ། ཞེས་པ་ལ་
སོགས་པ་ཡང་ཡན་ལག་རང་དབང་ཅན་ཡིན་པར་རིགས་ཏེ། ལྷ་ཚན་གྱི་ཡན་ལག་ནི་ཡིན་ལ། ཡན་ལག་རང་དབང་ཅན་མ་ཡིན་པ་ཉིད་ནི་མ་ཡིན་པའི་ཕྱིར་རོ། །ཡན་ལག་རང་དབང་ཅན་མ་ཡིན་པ་ནི། ལྷ་ཚན་གྱི་
ཡན་ལག་གང་ཞིག་ལྷ་ཚན་གཞན་གྱི་གྲངས་ཚང་བའི་ཁ་སྐོང་བྱེད་དུ་ཕར་ལ་འགྲོ་དགོས་པ་རྣམས་སོ། །དེ་ལྟར་ན་ཡན་ལག་རང་དབང་ཅན་མ་ཡིན་པ་ལ་བརྒྱད་དེ། ཚུལ་ལྡན་མང་ཐོས་གཉིས། བརྩོན་འགྲུས་བརྩམ་པ་
དང་ཤེས་རབ་དང་ལྡན་པ་གཉིས་དང་། བར་དུ་གཅོད་པ་མངོན་པར་ཤེས་པ་ནས་རྗེས་སུ་སྟོན་པ་ཉིད་ཡན་ལག་བཞི་སྟེ་བརྒྱད་དོ། །འདིར་ལྷ་ཚན་ལ། ཡོན་ཏན་ཁ་བསྡུས་ཀྱི་ལྷ་ཚན་གྱིས་རྫུང་ངམ་ཞེ་ན། ཡོན་ཏན་ཁ་
བསྡུས་ཀྱི་ལྷ་ཚན་གྱིས་མི་རྫུང་ཞེས་མགོ་གཅིག་ཏུ་གསུངས་ཀྱང་རྣམ་པར་ཕྱེ་ནས་ལན་གདབ་དགོས་ཏེ། ལྷ་ཚན་གྱི་ཡན་ལག་ཏུ་འདུལ་བ་ཤེས་པ་མ་བགྲངས་ན་ཡོན་ཏན་ཁ་བསྡུས་ཀྱི་ལྷ་ཚན་གྱིས་གོ་མི་ཆོད་ལ། ལྷ་ཚན་
གྱི་ཡན་ལག་ཏུ་བདུལ་བ་ཤེས་པ་གྲངས་ན་ཡོན་ཏན་ཁ་བསྡུས་ཀྱི་ལྷ་ཚན་གྱིས་ཀྱང་གོ་ཆོད་དེ། བྱུང་བ་དང་བཅས་པ་དང་ཞེས་འདུལ་བ་འབའ་ཞིག་ཤེས་པས་ཀྱང་ལྷ་ཕྲུགས་ཀྱིས་གོ་ཆོད་པར་གསུངས་ལ། འདུལ་བ་ཤེས་

པའི་སྟེང་དུ་ཡོན་ཏན་གཞན་གང་ཡང་རུང་བ་ལྷག་པར་ལྡན་ན་ལྟ་ཅི་སྨོས་པའི་ཕྱིར་དང་། སུམ་བརྒྱ་པ་ལས། ཚུལ་ཁྲིམས་ལྡན་དང་འདུལ་བའི་ཆོ་ག་ཤེས། །ནད་པར་སྙིང་བརྩེ་འཁོར་ནི་དག་པ་དང་། །ཆོས་དང་ཟང་ཟིང་ཕན་འདོགས་བརྩོན་པ་དང་། །དུས་སུ་འདོམས་པ་དེ་དག་བླ་མར་བསྟགས། །ཞེས་པ་ཚུལ་ཁྲིམས་ལྡན་དང་ཞེས་པས་མང་དུ་ཐོས་པའང་བསྡུས་སོ། འདུལ་བའི་ཆོ་ག་ཤེས་ཞེས་པས་ནི་ལྟ་ཕྱུགས་ཉི་ཤུ་རྩ་གཅིག་གི་འདུལ་ཤེས་ཉི་ཤུ་རྩ་གཅིག་པོ་གང་ཡང་རུང་བ་བསྡུས་སོ། །ནད་པར་སྙིང་བརྩེ་ཞེས་པས་ནི་ལྟ་ཚན་དང་པོའི་ནད་གཡོག་བྱེད་དམ་བྱེད་དུ་འཇུག་ནུས་པ་བསྟོན། །འཁོར་ནི་དག་པ་དང་ཞེས་པ་ནི་ལུང་གི་སྐབས་གཞན་ནས་བསྡུས་པའོ། །ཆོས་ཀྱིས་ཕན་འདོགས་ལ་བརྩོན་པས་ནི་སྨྲ་བ་པོ་ཉིད་དང་ཞེས་པ་བསྡུས་སོ། །ཟང་ཟིང་གིས་ཕན་འདོགས་ལ་བརྩོན་ཞེས་པས་ནི་གཏོང་བ་ཕུན་ཚོགས་བསྡུས་སོ། །དུས་སུ་འདོམས་པ་ཞེས་པས་ནི་རྗེས་སུ་སྟོན་པ་ཉིད་བསྡུས་པ་སྟེ་ལྟ་ཚན་གོང་འོག་ནས་ཅི་རིགས་སུ་བསྡུས་པའི་ཡོན་ཏན་དང་ལྡན་པ་དེ་གནས་ཀྱི་བླ་མར་བསྟགས་ཞེས་གསུངས་པས་གྲུབ་པོ། །འོ་ན་ཕན་ཡོན་གསུམ་འབྱུང་བ་ལ་ཡོན་ཏན་མཚན་ཉིད་དང་ལྡན་པ་དགོས་སམ་ཡོན་ཏན་ཆ་ཙམ་གྱིས་འགྲུབ་ཅེ་ན། ཡོན་ཏན་ཆ་ཙམ་གྱིས་མི་འགྲུབ་སྟེ། ལུང་གཞི་ལས། བསྙེན་པར་རྫོགས་ནས་ལོ་དགུ་ལོན་པས་ཀྱང་རབ་ཏུ་དབྱུང་བར་མི་བྱ་བསྙེན་པར་རྫོགས་པར་མི་བྱའོ་ཞེས་མཁན་

༄༅། །ཕོ་མི་བྱ་བ་ཉིད་དུ་གསུངས་པ་དང་། མེ་ཏོག་ཕྲེང་བརྒྱུས་ལས། ལོ་བཅུ་ཡང་དག་རྫོགས་པ་ཡི། །དགེ་སློང་ཀུན་སྡོམ་བདག་ཉིད་ཅན། །གསལ་ཞིང་ཀུན་སྤྱོད་རིག་པ་ཡིས། །རབ་བྱུང་དང་ནི་བསྙེན་རྫོགས་བྱ༏ ༏ཞེས་ལོ་བཅུ་རྫོགས་དགོས་པར་གསུངས་སོ། །ཡོན་ཏན་ཆ་ཙམ་གྱིས་འགྲུབ་ན། བསྡུས་སོ། བསྙེན་པར་རྫོགས་ནས་ཞག་གཅིག་ལོན་ཅིའི་སོ་ཤེང་དབེན་པར་དོར་རོ་ཞེས་པ་དེ་ཙམ་ཤེས་ཀྱང་མཁན་པོ་བྱར་རུང་བར་ཐལ། བསྙེན་པར་རྫོགས་ནས་ལོ་བཅུ་ལོན་པ་ལ་ཕན་པའི་ཆ་ཙམ་དང་འདུལ་བ་ཤེས་པའི་ཆ་ཙམ་ཡོད་པའི་ཕྱིར། འདོད་ན་ལྷན་ཅིག་སྐྱོར་བ་གང་དང་ཡང་མི་ལྡན་པས་མ་ཡིན་ནོ་ཞེས་སོ། །ཕན་ཡོན་གསུམ་འབྱུང་བ་ལ་ལྔ་ཚན་ཉེར་གཅིག་པོ་ཐམས་ཅད་དང་ལྡན་དགོས་སམ་གང་རུང་གཅིག་གིས་འགྲུབ་ཅེ་ན། བསྙེན་པར་རྫོགས་ནས་བར་མ་ཆད་པར་ལོ་བཅུ་ལོན་ཅིང་དེའི་སྡོམ་པ་དག་པ་གཞི་མར་བྱས་ནས་ལྔ་ཚན་གང་རུང་གཅིག་དང་ལྡན་ན་དེས་ཕན་ཡོན་གསུམ་འཐོབ་སྟེ། ཊཱི་ཀ་ལས། ལྷན་ཅིག་སྐྱོར་བ་གཅིག་དང་ལྡན་ཅིང་ལོ་བཅུ་ལོན་པ་ཡང་ཡིན་ན། དེས་ནི་མཁན་པོ་ཉིད་དང་། གནས་ཉིད་དང་། མི་གནས་པར་འདུག་པར་ཡང་བྱའོ་ཞེས་དང་། མཁན་པོ་བྱེད་པ་ལ་ལྔ་ཚན་ཉི་ཤུ་རྩ་གཅིག་པོ་ཐམས་ཅད་ལྡན་དགོས་ན། མཁན་པོ་མཚན་ཉིད་དང་ལྡན་པ་མི་སྲིད་པར་ཐལ། གང་ཟག་གཅིག་ལ་དུས་གཅིག་ཏུ་ལྔ་ཚན་ཉེར་གཅིག་པོ་ཐམས་ཅད་དང་ལྡན་པ་མི་སྲིད་པའི་

ཕྱིར་ཏེ། འདུལ་བ་འབའ་ ཞིག་ཤེས་པའི་ལྷ་ཚན་ཡིན་པ་དང་སྡེ་སྣོད་གསུམ་ཤེས་པའི་ལྷ་ཚན་ཡིན་པ་དང་འགལ་བའི་ཕྱིར་དང་། སློབ་པ་ཉིད་ཡིན་པ་དང་མི་སློབ་པ་ཉིད་ཡིན་པ་འགལ་བའི་ཕྱིར་རོ། །གཉིས་པ་ལ། ལོ་བཅུ་ལོན་པའི་ལྷ་ཚན་བསྟན། །དེ་ཉིད་གཞིར་བྱས་ལྷ་ཚན་དགྲོལ། །དང་པོ་ནི། སྙིང་རྗེ་དང་སྡུག་བསྔལ་ལ་ཧི་མི་སྙམ་པའི་བཟོད་པ་དང་ལྡན་པས་ནད་གཡོག་དང་ངོ་། །འགྲེལ་ཆུང་དུ་སྨན་དཔྱད་མཁས་པ་ལ་བྱ་ཞེས་པ་མེད་ཀ་མེད་ཀྱི་ཡན་ལག་མིན་ཅེས་བུ་སྟོན་རིན་པོ་ཆེས་གསུངས་སོ། །ཅི་བདག་ལ་ལྟུང་བ་བྱུང་ངམ་མ་བྱུང་སྙམ་དུ་འགྱོད་པ་བསལ་བ་དང་སྟེ། འདིས་འདུལ་བ་ལ་གནས་པའི་དོན་བསྟན་པས་ལྟུང་བ་ཡིན་མིན་དང་ལྟུང་བ་ལས་སློང་བའི་ཐབས་ཤེས་པས་འགྱོད་པ་སེལ་ནུས་པའི་ཕྱིར་རོ། །མངོན་པ་ལ་མཁས་པས་སྡིག་པ་ཅན་གྱིས་ལྟ་བའི་རྣམ་པ་སྟོང་པ་དང་། གནས་མངོན་པར་མི་དགའ་བ་འདོར་བ་ཞེས་པ་ལ་མཐའ་བཞི་ན་རེ། གནས་པ་སློབ་མ་མངོན་པར་མི་དགའ་བ་ཞེས་པར་འཆད་ཀྱང་ནོར་བ་ཡིན་ཏེ། གནས་ནི་ཡུལ་ཕྱོགས་ཏེ། ལུང་གཞི་ལས། ཕྱོགས་གང་དུ་ལྷན་ཅིག་གནས་པ་དང་ཉེ་གནས་དག་མངོན་པར་མི་དགའ་ན་དེ་འདོར་བའམ་འདོར་དུ་འཇུག་ནུས་པ་སྟེ་ཞེས་དང་། ལུང་གཅིག་ལས་འཕྲོས་པ་ལས་ཀྱང་། ལྷན་ཅིག་གནས་པ་དང་ཉེ་གནས་དག་ཡུལ་དེར་གནས་པར་མི་དགའ་ན་ཡུལ་གཞན་དུ་གཏོང་བར་ནུས་པ་ཡིན། ཞེས་དང་། ཊཱི་ཀ་ལས། གནས་

༄༅། །མངོན་པར་མི་དགའ་བ་ཞེས་བྱ་བ་ལ་སོགས་པས་ནི་བསམ་པ་ཤེས་པ་ཉིད་བསྟན་ཏོ། །ཞེས་སོ། །དེ་ནི་ལས་གྲུབ་པ་ལས། ཕྱི་རོལ་སྤྱོད་པའི་འགྱུར་བ་དག་གིས་ནི། །སྐྱེས་བུའི་སྙིང་ལ་གནས་པའི་བསམ་པ་སྟོན༑ ༑མཚོན་གནས་པའི་ཉ་ནི་རབ་གབ་ཀྱང་། །ཆུ་ཡི་རླབས་ཀྱི་འགྱུར་བ་རྣམས་ཀྱིས་སྟོན། །ཞེས་བཤད་པ་ལྟ་བུའོ། །བཞི་པོ་དེ་དག་ལ་རང་གིས་བྱེད་དམ་གཞན་བྱེད་དུ་འཇུག་ནུས་པའོ། །འདིའི་དོན་ཡང་རང་གི་བྱ་དགོས་ན་བྱེད་ནུས། གཞན་བསྐུལ་དགོས་ན་འང་གཞན་བྱེད་དུ་གཞུག་ནུས་པའི་མཐུ་ཡོད་པ་སྟེ། ཊཱི་ཀ་ལས། བཞི་པོ་དག་རང་གིས་བྱེད་པའི་མཐུ་མེད་ན་གཞན་བྱེད་དུ་གཞུག་པའི་མཐུ་ཡོད་དུ་ཟིན་ཀྱང་ངེས་གསུམ་པོ་དེ་མི་བྱ་སྟེ་ཞེས་སོ། །རང་གིས་བྱེད་པའི་མཐུ་མེད་ན་གཞན་ལ་བཅོལ་ནས་བྱེད་འཇུག་པ་མ་ཡིན་ཏེ། མེད་མི་རུང་གི་ཡན་ལག་འདུལ་བ་ཤེས་པ་ལས་འདའ་བར་འགྱུར་བའི་ཕྱིར་ཏེ། ཊཱི་ཀར། འདུལ་བ་ལ་གནས་པའི་དོན་ཉིད་ཅེས་བྱ་བའི་ཡན་ལག་འདའ་བར་བྱས་པ་མ་ཡིན་པ་དེ་འདས་པར་འགྱུར་རོ། །ཞེས་སོ། །འོན་རང་གི་བྱེད་ནུས་ངེས་བཟུང་དུ་དགོས་ན། གཞན་བྱེད་དུ་གཞུག་ནུས་སློས་པས་ཅི་བྱ་ཞེ་ན། ཁ་ཅིག་བདག་གིས་བྱས་ན་འདུལ་ནུས། ཁ་ཅིག་གཞན་གྱིས་བྱེད་དུ་བཅུག་པས་འདུལ་བའི་གདུལ་བྱ་སོ་སོའི་དབང་ལས་ཡིན་ཏེ། ཊཱི་ཀར། ལ་ལ་འདུལ་བ་ནི་ལ་ལས་ནུས་ཀྱིས་ཐམས་ཅད་ནུས་པ་མ་ཡིན་པས་ཞེས་གསུངས་པའི་ཕྱིར་

རོ༔ ༔འདི་ཁ་སྐོང་དུ་ལོ་བཅུ་ལོན་པ་འདིས་མ་བསྐང་ན་གཞན་གྱིས་བསྐང་ཡང་སྐབས་སུ་མི་བབས་ཏེ། འདི་ཉིད་ཕན་ཡོན་གསུམ་འབྱུང་བའི་རྒྱུའི་གཙོ་བོ་ཡིན་པའི་ཕྱིར་ཞེས་གོང་དུ་འསྒྲུབས་ཟིན་ལ། དེས་ན་ལོ་བཅུ་ལོན་པ་འདི་ལྔ་ཚན་ཉེར་གཅིག་གི་ལྔ་ཚན་དང་པོའི་ཡན་ལག་དང་པོར་སྦྱར་རོ། །ལྔ་པར་སྦྱར་བ་ནི་བཅོས་མའོ། །འོན་ཁ་སྐོང་གི་ཁྱད་པར་འདི་ལྔ་ཚན་གཞན་ལ་སྦྱར་ན་དྲུག་ཚན་དུ་འགྱུར་ཞིང་། འདི་ལ་མ་སྦྱར་ན་བཞི་ཚན་དུ་འགྱུར་བས་གདུལ་བྱ་ལྔ་ཚན་ལ་དགའ་བའི་ངོར་མཛད་དོ། །རྒྱ་འདུལ་ན་རེ། ལྔ་ཕྲུགས་ཉེར་གཅིག་པོ་ལ་དོན་ལ་ལྔ་ཕྲུགས་གཅིག །དྲུག་ཕྲུགས་བཅོ་བརྒྱད། བདུན་ཕྲུགས་གཉིས་ཡིན་ནོ་ཞེས་ཀྱང་འཆད་དོ། །དེས་ན་ལྔ་ཚན་དང་པོ་ནི་དེ་དག་གིས་རྫོགས་ཏེ། ཊཱི་ཀར། དེའི་ཕྱིར་འདིས་ནི་ལྔ་པ་གཅིག་བསྟན་པ་ཡིན་ནོ་ཞེས་སོ། །གཉིས་པ་ལ། ཚུལ་ལྡན་བགྲངས་པའི་ལྔ་ཚན་བཤད། །དེ་ཉིད་གཞིར་བཅས་ལྔ་ཚན་བསྟན། །དང་པོ་ལ༔ རྒྱུད་ཁྱད་མ་ངེས་ལྔ་ཚན་དང་། །ངེས་བཟུང་འཕགས་པའི་ལྔ་ཚན་བསྟན། །དང་པོ་ལ། ལྔ་ཚན་ཁ་སྐོང་ཡན་ལག་བསྟན། །ལྔ་ཚན་སོ་སོའི་རང་བཞིན་དབྱེ། །དང་པོ་ནི། མཚམས་འདི་མན་ཆད་སློབ་པ་ཉིད་ཡན་ཆད་བཅུ་གཅིག་པ་དང་། བཅུ་གཉིས་པ་མ་གཏོགས་ལྔ་བ་ཚང་བ་མ་ཡིན་པ་ལ་ཚུལ་ཁྲིམས་དང་ལྡན་པ་ཉིད་དང་མང་དུ་ཐོས་པ་ཉིད་སྦྱར་རོ། །འདིར་ཚུལ་ལྡན་ནི། འགྲེལ་ཆུང་ལས། ཚུལ་ཁྲིམས་དང་ལྡན་པ་

༄༅། །ནི་ཕམ་པ་དང་ལྷག་མ་རྣམས་ཀྱིས་མ་ཉམས་པ་སྟེ་ཞེས་ཕམ་ལྷག་གིས་མ་གོས་པ་ལ་བཤད་ཀྱང་མི་འཐད་དེ། བཅས་པའི་ཁ་ན་མ་ཐོ་བ་ཁང་ཆེན་གྱི་ལྷག་མ་ལྟ་བུས་གོས་ཀྱང་འཆལ་ཚུལ་དུ་མི་འགྱུར་ལ། རང་བཞིན་གྱིས་ཁ་ན་མ་ཐོ་བ་དུད་འགྲོ་གསོད་པའི་ལྟུང་བྱེད་ལྟ་བུས་གོས་ན་ཡང་འཆལ་བའི་ཚུལ་ཁྲིམས་སུ་འགྱུར་བའི་ཕྱིར་ཏེ། མཛོད་ལས། འཆལ་པའི་ཚུལ་ཁྲིམས་མི་དགེའི་གཟུགས། །ཞེས་བཤད་དོ། །འདིར་ཚུལ་ཁྲིམས་དང་ལྡན་པའི་ཚད་ནི་དགེ་སློང་ཕམ་པས་མ་གོས་ཤིང་རང་བཞིན་གྱི་ཁ་ན་མ་ཐོ་བ་ལ་འཛེམ་པ་སྟེ། ལུང་ལས། ཚུལ་ཁྲིམས་དང་ལྡན་པ་ཞེས་བྱ་བ་ནི་ཕམ་པའི་ལྟུང་བ་བཞི་པོ་རྣམས་ལས་གང་ཡང་རུང་བ་མ་བྱུང་བའོ་ཞེས་གསུངས་པ་ལ། ཊཱི་ཀ་ལས། འཆལ་བའི་ཚུལ་ཁྲིམས་ཀྱི་སྐབས་མེད་པའི་ཕྱིར། དེས་ན་འདི་ནི་དགེ་བའོ་ཞེས་བྱ་བ་དེ་ནི་ཚུལ་ཁྲིམས་དང་ལྡན་པ་ཉིད་ཡིན་པར་རིག་པར་བྱའོ་ཞེས་སོ། །མང་དུ་ཐོས་པ་འདི་ནི་ལྟ་བ་གང་དུ་སྡེ་སྣོད་ཤེས་པ་དེར་ནི་གཞན་གྱི་བསྟན་བཅོས་མང་ དུ་ཐོས་པ་གྱུའི། སྡེ་སྣོད་ཤེས་པ་མེད་པར་ནི་རང་གི་གྲུབ་མཐའི་དབང་དུ་བྱས་པའི་མང་དུ་ཐོས་པ་སྟེ། ཊཱི་ཀར། ལྟ་བ་གང་ལ་སྡེ་སྣོད་མངོན་པར་ཤེས་པ་ཉིད་ཡོད་པ་དེར་ནི་མང་དུ་ཐོས་པ་ཉིད་གཞན་གྱི་བསྟེན་བཅོས་ཀྱི་ཡུལ་ཅན་ཡིན་ནོ། །གང་དུ་སྡེ་སྣོད་མངོན་པར་ཤེས་པ་མ་བསྡུས་པ་དེར་ནི་མང་དུ་ཐོས་པ་ཉིད་རང་གི་གྲུབ་པའི་མཐའི་ཡུལ་ཅན་ཡིན་པར་རིག་པར་བྱའོ་

ཞེས་སོ། །གཉིས་པ་ནི། སྡེ་སྣོད་མངོན་པར་ཤེས་པ་ཉིད་དོ་ཞེས་པ་འདིས། འཛིན་མཁས་རིགས་གསལ་བཞིའི་ལྔ་ཚན་བཞི་བསྟན་པ་འདིར་སྡེ་སྣོད་འཛིན་པ་གང་ལ་བྱ་ཞེ་ན། ཤློ་ཀ་འབུམ་ཕྲག་གཅིག་ཡན་ཆད་ལ་བྱེད་པར་གཞི་འགྲེལ་ལས་བཤད་དོ། །སྡེ་སྣོད་མདོ་སྡེ་སོགས་གསུམ་བཟུང་བ་མི་བརྗེད་པར་འཛིན་པ་གསུམ་གྱི་ཁར་སྔར་གྱི་གཉིས་བསྣན་པས་ལྔ་པ་གཉིས་སོ། །སྡེ་སྣོད་གསུམ་ཕན་ཚུན་འབྲེལ་པས་འདྲེས་པར་གནས་པ་ལས་སོ་སོར་འབྱེད་ནུས་པ་ལ་གཉིས་བསྣན་པས་གསུམ་པའོ། །རིགས་པ་ཚད་མ་གཉིས་དང་ལུང་གི་མདོ་སྡེ་ལ་སོགས་སྦྱོར་ནུས་པ་ལ་གཉིས་བསྣན་པས་བཞི་པའོ། །ལུང་རིགས་དང་མདོ་སྡེ་ལ་སོགས་པ་སྦྱར་ཏེ་གཞན་ལ་གསལ་བར་སྟོན་ནུས་པ་དང་སྔར་གྱི་གཉིས་བསྣན་པས་ལྔ་པའོ། །དེ་དག་གིས་ལྔ་ཚན་ལྔ་རྫོགས་ཏེ། ཊཱི་ཀར། འདིས་ནི་ལྔ་པ་བཞི་བསྟན་ལ་སྔ་མས་ནི་ལྔ་པ་གཅིག་སྟེ་ལྔ་པ་ལྔའོ་ཞེས་སོ།།དེ་དག་འཛིན་ཏུ་འཇུག་ནུས་པ་ཉིད་དོ་ཞེས་པའི་དོན་བདག་ཉིད་ཀྱིས་ཤེས་ཤིང་གཞན་གྱིས་གོ་བར་ནུས་པ་སྟེ་དེ་ལྟར་མིན་ན་རང་གིས་མི་ཤེས་པར་གཞན་འཛིན་དུ་འཇུག་མི་ནུས་ཤིང་།འདུལ་བ་ལ་གནས་པའང་འདས་པར་འགྱུར་རོ། །དེས་ན་རང་གིས་སྡེ་སྣོད་ཤེས་ནས་གཞན་གྱིས་གོ་བར་བྱེད་ནུས་པ་འདི་ནི་ལྔ་པ་དང་དྲུག་པའོ། །ལྷག་པའི་ཚུལ་ཁྲིམས་དང་ཞེས་པའི་དོན། གཞི་འགྲེལ་ལས། ལྷག་པ་ཞེས་བྱ་བ་ནི་ལྷག་པའི་དོན་དང་དབང་དུ་བྱ་བའི་དོན་ནོ་ཞེས་སོ། །དེའི་

༄༅། །དོན་ཅི་ཞེ་ན། ཉན་ཐོས་ཀྱི་ས་ལས། ལྷག་པའི་དོན་ཅི་ལྟ་བུ་ཡིན་ཅེ་ན། ལྷག་པའི་ཚུལ་ཁྲིམས་ལ་སོགས་པ་གསུམ་པོ་དེ་དག་ནི་བསྟན་པ་འདི་ཁོ་ན་ལ་ཡོད་ཀྱི། འདི་ལས་ཕྱི་རོལ་པ་རྣམས་དང་ཐུན་མོང་པ་ཡིན་ཏེ། དེ་ནི་ལྷག་པའི་དོན་ཡིན་ནོ། །དབང་དུ་བྱ་བའི་དོན་ཅི་ལྟ་བུ་ཞེ་ན། ལྷག་པའི་སེམས་ཀྱི་དབང་དུ་བྱས་པའི་ཚུལ་ཁྲིམས་དེ་ནི་ལྷག་པའི་ཚུལ་ཁྲིམས་ཀྱི་བསླབ་པ་ཡིན་ནོ། །ལྷག་པའི་ཤེས་རབ་ཀྱི་དབང་དུ་བྱས་པའི་སེམས་ཀྱི་ཏིང་ངེ་འཛིན་དེ་ནི་ལྷག་པའི་སེམས་ཀྱི་བསླབ་པ་ཡིན་ནོ། །ཉོན་མོངས་པ་སྤངས་པའི་དབང་དུ་བྱས་པའི་ཡེ་ཤེས་དེ་ནི་ལྷག་པའི་ཤེས་རབ་ཀྱི་བསླབ་པ་ཡིན་ཏེ། དེ་ནི་དབང་དུ་བྱ་བའི་དོན་ཡིན་ནོ་ཞེས་གསུངས་སོ། །འོ་ན་ལྟ་ཚན་འདིར་ཚུལ་ཁྲིམས་ལྡན་པ་ལན་གཉིས་སུ་སྨོས་པའི་རྒྱུ་མཚན་ཅི་སྨོས་ཀྱང་ཟློས་པར་མི་འགྱུར་གྲར་ཞེ་ན། མི་འགྱུར་ཏེ་སྔ་མས་ནི་རང་བཞིན་གྱི་ཁ་ན་མ་ཐོ་བ་སྤངས་པའི་དབང་དུ་བྱས་ལ། འདིར་ནི་འདུལ་བར་གཏོགས་པའི་བསླབ་པ་གཞི་ཐམས་ཅད་ལ་གནས་པའི་དབང་དུ་བྱས་པའི་དོན་ནོ། །ཡང་ན་སྔ་མ་ནི་ཚུལ་ཁྲིམས་ཙམ་དང་། ཕྱི་མ་ནི་བསླབ་གསུམ་གྱི་ཟླས་ཕྱེ་བའི་ཚུལ་ཁྲིམས་སོ། །ལྷག་པའི་སེམས་དང་སྐྱེ་སེམས་འདུལ་བའི་བསམ་གཏན་བཞི་དང་། ལྷག་པའི་ཤེས་རབ་ནི་ཟག་མེད་ཀྱི་ལམ་དང་དེ་ལ་སློབ་པ་ཉིད་དོ་ཞེས་པ་ནི་ཤེས་ནས་གོམས་པ་ཡིན་གྱི་མི་ཤེས་པར་གདོད་སློབ་པ་ནི་མ་ཡིན་ནོ། །དེའི་ཁར་སྐར་གྱི་གཉིས་དང་བཅས་པས་བདུན་ནོ། །སློབ་ཏུ་འཇུག་ཀྱང་ནུས་པ་

ཉིད་དོ། །འདིར་ཀྱང་གི་སྒྲ་ནི། ཊཱི་ཀར། ཀྱང་ཞེས་བྱ་བའི་སྒྲ་ནི་ལྷག་པའི་ཚུལ་ལ་སོགས་པ་ཉེ་བར་བསྡུ་བའི་དོན་ཡིན་གྱིས་ཐ་དད་པར་རྟོགས་པའི་དོན་ནི་མ་ཡིན་ཏེ་ཞེས་སོ། །འདིར་ཡང་རང་བསླབ་གསུམ་ལ་མ་བསླབས་པར་གཞན་སློབ་ཏུ་འཇུག་ནུས་པ་མ་ཡིན་ཏེ། ཊཱི་ཀར། བདག་ཉིད་མ་དུལ་བར་གཞན་དུལ་བར་བྱེད་པ་ནི་གནས་མེད་དེ་སྐབས་མེད་དོ་ཞེས་གསུངས་པའི་ཕྱིར་ཞེས་སོ། །དེས་ནི་ལྔ་ཚན་བརྒྱད་པའོ། །ལྷག་པའི་སྤྱོད་པ་དང་ཞེས་པ་འདུལ་བ་ལས་གསུངས་པའི་སྤྱོད་ལམ་བཞིའོ། །འདུལ་བ་དང་ཞེས་པ་ལུང་དུམ་བུ་བཞིའོ། །སོ་སོར་ཐར་པ་ནི་དགེ་སློང་ཕ་མའི་སོ་སོར་ཐར་པའི་མདོ་བམ་པོ་གཉིས་པའོ། །འདི་དག་ལ་སྔ་མ་གཉིས་བསྣན་པས་དགུ་པའོ། །ལྟ་བ་དེ་ལ་ཡང་སྔ་མ་དེ་བཞིན་སློབ་སློབ་འཇུག་གཉིས་ཡོད་པ་ལས་སློབ་ཏུ་འཇུག་པའི་ལྔ་ཚན་དང་བཅུ་པའོ། །དད་པ་དང་ཞེས་པ་ནི་དང་བ་དང་འདོད་པ་དང་ཡིད་ཆེས་པའོ། །ཚུལ་ཁྲིམས་དང་ཞེས་པ་རང་བཞིན་ཁ་ན་མ་ཐོ་བ་སྤངས་པའོ། །ཐོས་པ་དང་ཞེས་པ་ནི་མང་དུ་ཐོས་པ་སྟེ་འདུལ་བ་ཤེས་པ་འདིས་བསྟན་ཏོ། །གཏོང་བ་དང་ཞེས་པ་ནི་ཡུལ་ཡིད་དུ་འོང་བ་དང་དངོས་པོ་ཡིད་དུ་འོང་བ་དང་ཟས་ཁམ་ཕང་དང་གོས་ལུས་གང་ཙམ་ལས་ཕྱི་སྟེ་གཏོང་བ་མ་ཆགས་པའི་ངོ་བོ་དང་། ཤེས་རབ་ནི་ཆོས་རབ་ཏུ་རྣམ་པར་འབྱེད་པའོ། །ཕུན་སུམ་ཚོགས་པ་ནི་དད་སོགས་ཙམ་པོས་མི་ཆོག་གི་ཊཱི་ཀ་ལས། དད་པ་ལ་སོགས་པ་

༄༅། །ཕུན་སུམ་ཚོགས་པ་ནི་དད་པ་ལ་སོགས་པ་ཕུན་སུམ་ཚོགས་པའོ་ཞེས་སོ། །ཉིད་དོ་ཞེས་པའི་དོན། ཊཱི་ཀར། ཉིད་ཅེས་བྱ་བ་ནི་ཕུན་སུམ་ཚོགས་པ་དེའི་དངོས་པོ་ནི་ཕུན་སུམ་ཚོགས་པ་ཉིད་དེ་ལྡན་པ་ཉིད་ཅེས་བྱ་བའི་ཐ་ཚིག་གོ །ཞེས་སོ། །ལྔ་པ་བཅུ་གཅིག་པའོ། །གོང་འོག་གི་ལྔ་ཚན་འདི་གཉིས་ལ་ཕུན་ཚོགས་གཉིས་ཟེར་བའི་རྒྱུ་མཚན་ཅི་ཞེ་ན། ལྔ་ཚན་གཉིས་པོ་འདི་ཆོས་ཅན། ཕུན་སུམ་ཚོགས་པའི་ལྔ་ཚན་ཡིན་ཏེ། དད་པ་ལ་སོགས་པའི་ཡོན་ཏན་ཕུན་སུམ་ཚོགས་པའི་ཆོས་ལྔ་ལྡན་ཡིན་པའི་ཕྱིར། དཔེར་ན་སློབ་པའི་ཆོས་ལྔ་ལྡན་མ་ཡིན་གྱི་མི་སློབ་པའི་ཆོས་ལྔ་ལྡན་ཡིན་པ་དེ་ལ་མི་སློབ་པའི་ལྔ་ཕྲུགས་ཞེས་བརྗོད་པ་དང་འདྲའོ༏ ༏ཚུལ་ཁྲིམས་དང་ཞེས་པ་ནི། ཊཱི་ཀ་ལས། འདིར་ཡང་ཚུལ་ཁྲིམས་ཕུན་སུམ་ཚོགས་པ་ཞེས་སྨོས་པས་ནི་འདུལ་བ་མངོན་པར་ཤེས་པ་ཉིད་སྟོན་ཏོ་ཞེས་སོ། །ཏིང་ངེ་འཛིན་དང་ཤེས་རབ་དང་ཞེས་པ་ནི། གཞི་འགྲེལ་ལས། ཏིང་ངེ་འཛིན་ནི་སེམས་རྩེ་གཅིག་པའི་མཚན་ཉིད་དོ། ཤེས་རབ་ནི་འདིར་ཡང་ཆོས་རབ་ཏུ་རྣམ་པར་འབྱེད་པའོ་ཞེས་སོ། །རྣམ་པར་གྲོལ་བ་དང་ཞེས་པ། ཊཱི་ཀར། རྣམ་པར་གྲོལ་བ་ཞེས་བྱ་བ་ནི་འདིར་མི་སློབ་པའི་རྣམ་པར་གྲོལ་བ་ལ་བྱའོ་ཞེས་སོ། །དེ་ཤེས་པ་དང་ཞེས་པ། །ཊཱི་ཀར། དེ་ཞེས་བྱ་བའི་སྒྲ་ནི་གོང་དུ་བསྟན་མ་ཐག་པའི་ཕྱིར་རྣམ་པར་གྲོལ་བ་ལ་བསྙེགས་དགོས་ཏེ་ཞེས་སོ། །འོན་གང་ཤེས་ཞེ་ན།

ཊཱི་ཀར། རྣམ་པར་གྲོལ་བ་ཞེས་པ་ནི་ཟད་པ་དང་མི་སྐྱེ་བ་ཞེས་བྱའོ་ཞེས་དང་། ཉན་ས་ལས། རྒྱུ་ཀུན་འབྱུང་ཟད་པ་ཤེས་པ་དང་འབྲས་བུ་སྡུག་བསྔལ་མི་སྐྱེ་བ་ཤེས་པ་ཞེས་སོ། །མཐོང་བ་ཞེས་པ་མི་སློབ་པའི་ལྟ་བ་སྟེ།
ཊཱི་ཀར། དེ་ལ་མཐོང་བ་ནི་མི་སློབ་པའི་ལྟ་བ་སྟེ་དེའི་ཕྱིར་རྣམ་པར་གྲོལ་བ་ལ་ཤེས་པ་དང་མཐོང་བ་ཡིན་ཅེས་སོ། །རྣམས་ཀྱིས་ཀྱང་ངོ་ཞེས་པའི་ཀྱང་སྒྲས་ནི་ལྔ་ཚན་འདིའང་ཕུན་ཚོགས་ཡིན་པར་བསྟན་པ་ཡིན་ནོ།
།ཀྱིས་ཞེས་པ་ཡི་གེ་ལྷག་པ་ཡིན་ཅེས་མཚོ་སྣ་པས་གསུང་ཡང་རྒྱུ་དཔེར་བརྟག་པར་བྱའོ། །འདིར་དཀའ་བའི་གནས་གཞན་ཡང་མཐོང་སྟེ། ལྔ་ཚན་འདི་སོ་སྐྱེའི་རྒྱུད་ལ་ལྡན་ནམ་འཕགས་རྒྱུད་ལ་ལྡན། དང་པོ་ལྟར་ན་སོ་
སྐྱེ་ལ་མི་སློབ་པའི་རྣམ་གྲོལ་ཕུན་ཚོགས་ཟད་མི་སྐྱེ་ཤེས་པའི་ཡེ་ཤེས་ཕུན་སུམ་ཚོགས་པ་འགལ། གཉིས་པ་ལྟར་ན་མི་སློབ་པའི་ལྔ་ཚན་དང་ཟློས་པའི་སྐྱོན་དུ་འགྱུར་ཞེ་ན། ཤ་ལུགས་པ་ན་རེ། ཕུན་སུམ་ཚོགས་པ་འོག་
མའི་ལྔ་ཚན་འདི་ནི་སོ་སོ་སྐྱེ་བོའི་ལྔ་ཚན་ཡིན་ལ། མི་སློབ་པའི་རྣམ་གྲོལ་ལ་སོགས་པ་ཐོས་བསམ་གྱིས་ཤེས་པ་ལ་དགོངས་སོ་ཞེས་ཟེར་རོ། །དེ་ལྟར་ན་སྔར་གྱི་འགལ་བ་སོ་ན་གནས་ལ། སོ་སྐྱེ་དེ་ཆོས་ཅན། མི་སློབ་
པའི་རྣམ་པར་གྲོལ་བ་ཕུན་ཚོགས་དང་ལྡན་པ་མ་ཡིན་པར་ཐལ། འཆིང་བས་བཅིངས་པ་ཡིན་པའི་ཕྱིར། གཞན་ཡང་རྣམ་གྲོལ་སོགས་ཡོན་ཏན་དེ་བདག་ཉིད་ལ་མི་ལྡན་ན། གཞན་རྒྱུད་ཀྱི་ཡོན་ཏན་བརྗེ་བགྲང་ཤེས་པ་

༄༅། །ཙམ་གྱིས་དེ་རྣམ་གྲོལ་ཕུན་ཚོགས་ལྡན་པར་ག་ལ་འགྱུར་ཏེ། དབུལ་པོས་ཕྱུག་པོའི་ནོར་བགྲང་ཤེས་ཀྱང་དེ་ནོར་རྫས་ཕུན་ཚོགས་སུ་མི་འགྱུར་བ་བཞིན་ནོ། །དེར་མ་ཟད་མི་སློབ་པ་ཉིད་དོ་ཞེས་པའི་ཊཱི་ཀར། འདིས་ཀྱང་དགྲ་བཅོམ་པའི་རྒྱུད་ལ་ཡོད་པའི་ཚུལ་ཁྲིམས་ལ་སོགས་པ་ཡན་ལག་ལྔ་པོ་དེ་དག་ཉིད་བསྡུས་པ་ཡིན་ནོ་ཞེས་པ་དང་ཡང་འགལ་ཏེ། འདིས་ཀྱང་ཞེས་པ་ཕུན་སུམ་ཚོགས་པ་འོག་མའི་སྐབས་སུ་དགྲ་བཅོམ་པའི་རྒྱུད་ལ་ཡོད་པའི་ཆོས་ལྔ་བསྟན་པར་མ་ཟད་ཀྱི་འདིས་ཀྱང་བསྟན་ཞེས་པའོ། །དེས་ན་ཕུན་ཚོགས་འོག་མ་འདི་མི་སློབ་པ་དགྲ་བཅོམ་པའི་རྒྱུད་ལ་ལྡན་པ་ཡིན་ཡང་། མི་སློབ་པ་ཉིད་དོ་ཞེས་པ་དང་ཟློས་སྐྱོན་དུ་མི་འགྱུར་ཏེ། ཕུན་ཚོགས་འོག་མའི་ལྡེ་ཚན་འདི་དགྲ་བཅོམ་པའི་ཚུལ་ཁྲིམས་ལ་སོགས་པ་ནས། རྣམ་པར་གྲོལ་བ་ལ་སོགས་པ་ཕུན་སུམ་ཚོགས་པ་ཡིན་པའི་ཕྱིར་དང་། མི་སློབ་པའི་ལྡེ་ཚན་ནི་དགྲ་བཅོམ་པའི་ཚུལ་ཁྲིམས་ནས། རྣམ་གྲོལ་གྱི་བར་ལྡན་ཙམ་ཡིན་པའི་ཕྱིར། དེས་ན་ཕུན་ཚོགས་ལྡེ་ཚན་གྱི་ལུང་ལས། ཚུལ་ཁྲིམས་ཕུན་སུམ་ཚོགས་པ་ཞེས་པ་ནས། རྣམ་པར་གྲོལ་བ་ཕུན་སུམ་ཚོགས། རྣམ་པར་གྲོལ་བའི་ཡེ་ཤེས་མཐོང་བ་ཕུན་སུམ་ཚོགས་ཞེས་གསུངས་ཤིང་། མི་སློབ་པའི་ལྡེ་ཚན་གྱི་ལུང་ལས། མི་སློབ་པའི་ཚུལ་ཁྲིམས་ཀྱི་ཕུང་པོ་དང་ལྡན་ཞེས་པ་ནས། མི་སློབ་པའི་རྣམ་པར་གྲོལ་བའི་ཕུང་པོ་དང་ལྡན། མི་སློབ་པའི་རྣམ་པར་གྲོལ་བ་ཤེས་པ་དང་

མཐོང་བའི་ཕུང་པོ་དང་ལྡན་ཞེས་གསུངས་པས་གྲུབ་བོ། །དགྲ་བཅོམ་པའི་ཚུལ་ཁྲིམས་ལ་སོགས་པ་ལྡན་ཙམ་ཡིན་ཡང་ཚུལ་ཁྲིམས་ཕུན་ཚོགས་མིན་པ་ཡོད་དེ། དགྲ་བཅོམ་པ་བཅས་འགལ་གྱི་ལྟུང་བས་གོས་པའི་ཚུལ་ལྡན་ནི་དགྲ་བཅོམ་པའི་ཚུལ་ཁྲིམས་དང་ལྡན་པ་ཙམ་ཡིན་ཡང་ཚུལ་ཁྲིམས་ཕུན་ཚོགས་མིན་ནོ། །དེ་བཞིན་དུ་དགྲ་བཅོམ་པ་རྒྱུན་མེད་ཤེས་རབ་ཀྱི་ཆ་ལས་རྣམ་པར་གྲོལ་བ་ནི་ཉོན་སྒྲིབ་ལས་གྲོལ་བས་རྣམ་གྲོལ་དང་ལྡན་པ་ཙམ་ཡིན་ཡང་རྣམ་གྲོལ་གྱི་ཕུན་ཚོགས་མིན་སྟེ། སྙོམས་འཇུག་གི་སྒྲིབ་པ་ལས་མ་གྲོལ་བའི་ཕྱིར། དགྲ་བཅོམ་པ་རྒྱུན་ཅན་གཉིས་ཀའི་ཆ་ལས་རྣམ་པར་གྲོལ་བ་ནི་དགྲ་བཅོམ་རྣམ་གྲོལ་ཕུན་ཚོགས་ཡིན་ནོ། ལྔ་ཚན་གཙུ་གཉིས་པའོ། །བརྩོན་འགྲུས་བརྩམས་པ་ཉིད་དང་ཞེས་པ། གཞི་འགྲེལ་ལས། བརྩོན་འགྲུས་བརྩམས་པ་ནི་དགེ་བ་དང་མི་དགེ་བའི་ཆོས་བསྐྱེད་པ་དང་དགག་པ་བྱས་པ་ལ་སོགས་པའོ་ཞེས་སོ། །ཤེས་རབ་དང་ལྡན་པ་ཉིད་དང་ཞེས་པ་ནི། འགྲེལ་ཆུང་ལས། རྒྱུ་རྐྱེན་ཤེས་ཤིང་གཅིག་ལས་མང་དུ་སྨྲོ་ནུས་པའོ་ཞེས་སོ། །དེའི་དོན། བླ་མ་དག་རྟེན་འབྲེལ་ཤེས་པའི་ཤེས་རབ་ལ་འཆད་དོ། །ཡང་སྨྲུར་རོ་ཞེས་པའི་ཡང་སྨྲ་གོང་གི་ཚུལ་ལྡན་མང་ཐོས་གཉིས་ལྔ་ཚན་ཁ་སྐོང་ཡིན་པ་བཞིན་དུ། འདི་མན་དང་སློབ་པ་ཉིད་ཡན་ཆད་ལ་འདི་གཉིས་ཀྱང་ཁ་སྐོང་དུ་སྦྱར་ནས་ཡན་ལག་བཞི་དེའི་ཁར་ཡན་ལག་རེ་བསྒྲངས་པའི་ལྔ་ཚན་གསུམ་སྟན་པའི་དབང་དུ་བྱས་པ་

༄༅། །ཡིན་ཏེ། ཊཱི་ཀར། མདོ་གསུམ་པོ་དག་ལ་དེ་ལྟར་སྦྱར་བར་བྱའོ་ཞེས་སོ། །དྲན་པ་དང་ལྡན་པ་ཉིད་དང་ཞེས་པ་ནི། གཞི་འགྲེལ་ལས། དྲན་པ་དང་ལྡན་པ་ནི་དྲན་པ་ཉེ་བར་བཞག་པ་དང་ལྡན་པའོ་ཞེས་དང་། འགྲེལ་ཆུང་ལས། བསླབ་པ་རྣམས་མ་བརྗེད་པར་དྲན་པ་དང་ཕྱིས་མི་བརྗེད་པའོ་ཞེས་སོ། །དེའི་ཁར་སྔ་མའི་ཡན་ལག་བཞི་བསྣན་པས་ལྔ་ཚན་བཅུ་གསུམ་པའོ། །ནང་དུ་ཡང་དག་པར་བཞག་པ་ཉིད་དང་ཞེས་པ། ཊཱི་ཀར༏ ནང་དུ་ཡང་དག་པར་བཞག་པ་ནི་རབ་ཏུ་དབེན་པ་ཉིད་ཅེས་བྱ་བའི་ཐ་ཚིག་གོ །དེའི་ཁར་ཡན་ལག་བཞི་བསྣན་པས་བཅུ་བཞི་པའོ། །མཉམ་པར་བཞག་པ་ཉིད་དོ་ཞེས་པ། ཊཱི་ཀར། མཉམ་པར་བཞག་པ་ནི་མི་རྒོད་པ་ཉིད་ཅེས་བྱ་བའི་ཐ་ཚིག་གོ་ཞེས་སོ། །འདིའི་ཁར་སྔ་མའི་ཡན་ལག་བཞི་བསྣན་པས་བཅོ་ལྔ་པའོ། །གཉིས་པ་ལ། སློབ་དང་མི་སློབ་སྒོ་ནས་གཉིས། །དང་པོ་ནི། སློབ་པ་ཉིད་དོ་ཞེས་པ་ནི་འཕགས་པའི་གང་ཟག་བདུན་ཏེ། ཊཱི་ཀར། ཟག་པ་མེད་པའི་ལམ་གྱིས་ཉོན་མོངས་པ་སྤོང་བར་སློབ་པའི་ངང་ཚུལ་ཅན་ཡིན་པའི་ཕྱིར་སློབ་པ་ཞེས་བྱའོ། །ཞེས་སོ། །དེ་རྒྱུད་ལ་ཡོད་པའི་ཟག་མེད་ཀྱི་ཚུལ་ཁྲིམས་དང་། ཏིང་ངེ་འཛིན་དང༏ ཤེས་རབ་དང་མོས་པས་རྣམ་པར་གྲོལ་བ་དང་། རྣམ་པར་གྲོལ་བ་དེ་ཤེས་པ་དང་མཐོང་བ་སྟེ་ལྔའོ། ཊཱི་ཀ་ལས། སློབ་པའི་ཆོས་ཤེས་པ་ལ་སོགས་པ་ནི་ཤེས་པའོ། ཆོས་ཤེས་པའི་བཟོད་པ་ལ་སོགས་པ་ཤེས་རབ་

ནི་མཐོང་བ་སྟེ། དེའི་ཕྱིར་རྣམ་པར་གྲོལ་བ་ཤེས་པ་དང་མཐོང་བ་ཞེས་བྱའོ་ཞེས་སོ། །འདི་དག་ནི་ཤེས་བཟོད་སྐད་ཅིག་བཅུ་དྲུག་སྟེ། སྡུག་བསྔལ་ལ་ཆོས་ཤེས་པའི་བཟོད་པ་དང་། སྡུག་བསྔལ་ལ་ཆོས་ཤེས་པ་དང་། སྡུག་བསྔལ་ལ་རྗེས་སུ་ཤེས་པའི་བཟོད་ པ་དང་། སྡུག་བསྔལ་ལ་རྗེས་སུ་ཤེས་པ་སྟེ་བཞི་དང་། དེ་བཞིན་དུ་ཀུན་འབྱུང་ལ་བཞི་དང་། འགོག་པ་ལ་བཞི་དང་། ལམ་ལའང་བཞི་སྟེ། ཤེས་བཟོད་ཀྱི་རྟོགས་པ་བཅུ་དྲུག་པོ་དེ་དག་ནི། མཛོད་ལས། ཆོས་ཀྱི་བཟོད་པ་ཟག་པ་མེད། །འདོད་སྡུག་བསྔལ་ལ་དེ་ནས་ནི། །དེ་ཉིད་ལ་ཆོས་དེ་བཞིན་ནོ། །སྡུག་བསྔལ་ལྷག་མ་རྗེས་བཟོད་ཤེས། །བདེན་པ་གསུམ་ལའང་དེ་བཞིན་ནོ། །ཞེས་པས། ལྔ་པ་བཅུ་དྲུག་པའོ། །གཉིས་པ་ནི། མི་སློབ་པ་ཉིས་དོ་ཞེས་པ་ནི་དགྲ་བཅོམ་འབྲས་གནས་ཀྱི་རྒྱུད་ལ་ཡོད་པའི་ཚུལ་ཁྲིམས་ཏིང་ངེ་འཛིན་ཤེས་རབ་དང་གསུམ། སྤངས་པའི་རྣམ་པར་གྲོལ་བ་དང་བཞི། རྣམ་པར་གྲོལ་བ་དང་བཞི། རྣམ་པར་གྲོལ་བ་དེ་ཤེས་པ་དང་མཐོང་བ་སྟེ་ལྔའོ། །འོན་སློབ་པ་དང་མི་སློབ་པའི་ལྔ་ཚན་གཉིས་པོ་འདི་ཆོས་ཅན། འདུལ་བ་ལས་བཟླ་བར་བྱ་བ་མ་ཡིན་པ་བཟླས་པར་ཐལ། མེད་མི་རུང་གི་ཡན་ལག་འདུལ་བ་ཤེས་པ་མ་བསྟན་པའི་ཕྱིར། དེ་ཡང་གཞན་གྱི་མཁན་པོ་བྱེད་པས་ནི་སློབ་མ་ལ་བྱ་བ་དང་བྱ་བ་མ་ཡིན་པ་སྟོན་དགོས་ལ། དེ་སྟོན་པ་ལ་འདུལ་བ་ཤེས་དགོས་པ་ལས་ལྔ་ཚན་འདི་གཉིས་སུ་འདུལ་བ

༄༅། །ཤེས་པ་མ་བསྟན་པའི་ཕྱིར། འདི་གཉིས་འཕགས་པ་ཡིན་པའི་ཕྱིར་འདུལ་བ་ཤེས་པར་ངེས་སོ་སྙམ་ན་ཁྱབ་པ་མེད་དེ། ཊཱི་ཀ་ལས། འདུལ་བ་ཡོངས་སུ་ཤེས་པ་མེད་པར་ཡང་སློབ་པ་དང་མི་སློབ་པ་ནི་སྲིད་པ་ཁོ་ན་ཡིན་ནོ་ཞེས་བཤད་དོ། །སློབ་པ་དང་མི་སློབ་པའི་ཚུལ་ཁྲིམས་དང་ལྡན་ཞེས་པས་འདུལ་བ་ཤེས་པ་བསྟན་ཏོ་སྙམ་ན། ཚུལ་ཁྲིམས་དང་ལྡན་ཡང་འདུལ་བ་ཤེས་པའི་ཁྱབ་པ་མེད་དེ་ཟག་མེད་ཀྱི་ཚུལ་ཁྲིམས་ཡིན་པའི་ཕྱིར། དེས་ན་ལྔ་ཚན་འདི་གཉིས་ཀྱིས་འདུལ་བ་ཤེས་པ་མ་བསྟན་ནོ་ཞེ་ན། ལོ་བཅུ་ལོན་ཅེས་གསུངས་པ་དེས་འདུལ་བ་ཤེས་པ་བསྟན་ཏེ། ཊཱི་ཀ་ལས། ལོ་བཅུ་པོ་དག་ལ་འདུལ་བ་ལ་གདོན་མི་ཟ་བར་འབད་པར་བྱས་པ་ཡིན་པའི་ཕྱིར་ཞེས་བཤད་དོ། །བཅོམ་ལྡན་འདས་ཀྱིས་ལོ་བཅུ་ལོན་པ་ཉིད་ཅེས་གསུངས་པས་ནི་རང་དབང་ཡོད་པར་བསྟན་པ་ཡིན་པས་འདུལ་བ་ཤེས་པ་མེད་ན་ཅི་ལྟར་རང་དབང་ཅན་དུ་འགྱུར་ཞེས་ཀྱང་ཊཱི་ཀ་ལས་བཤད་དོ། །ལྔ་པ་བཅུ་བདུན་པའོ། །གཉིས་པ་ནི། བྱུང་བ་དང་ཞེས་པ། ཊཱི་ཀ་ལས། གླེང་གཞི་དང་རྒྱུ་མཚན་དང་བྱེད་རྒྱུ་གང་ཡིན་པ་སྟེ་དེ་ནི་བྱུང་བ་ཞེས་པའི་སྒྲས་བརྗོད་ཅེས་སོ། །དེ་དག་ནི་གཏམ་རྒྱུད་དང་དགག་དགོས་ཀྱི་རྒྱུ་མཚན་དང་སྟོན་བྱུང་བའི་གང་ཟག་གི་ཉོན་མོངས་པ་སྐྱེ་གོ་རིམ་བཞིན་ནོ། །བྱུང་བ་མངོན་པར་ཤེས་པ་འདི་ལ་གཉིས་ཏེ། བྱུང་ལ་མ་བཅས་པའི་བྱུང་བ་མངོན་པར་ཤེས་པ་དང་། བྱུང་ལ་བཅས་པའི་

བྱུང་བ་མངོན་པར་ཤེས་པའོ། །དང་པོ་ནི། གླེང་གཞི་བྱུང་ཡང་བཅས་པ་མ་མཛད་པ་སྟེ། སྒྲ་གཅན་ཟིན་གྱིས་ཤེས་བཞིན་དུ་རྫུན་དུ་སྨྲས་པའི་བྱུང་བ་ལྟ་བུའོ། །གཉིས་པ་ལ་གཉིས་ཏེ། བཅས་པ་བྱུང་བ་ཤེས་པ་དང་༔ རྗེས་སུ་བཅས་པའི་བྱུང་བ་ཤེས་པའོ། །དང་པོ་ནི། དགག་བཅས་དང་། སྒྲུབ་བཅས་དང་། གནང་བཅས་དང་གསུམ་པོ་རང་རང་གི་བྱུང་བ་ཤེས་པའོ། །གཉིས་པ་རྗེས་སུ་བཅད་ པའི་བྱུང་བ་ཤེས་པ་ལ་གཉིས་ཏ༔ མ་དོར་བ་མུ་གསུམ་གྱི་བྱུང་བ་ཤེས་པ་དང་། དོར་བ་མུ་དྲུག་གི་བྱུང་བ་ཤེས་པའོ། །དང་པོ་ལ་གསུམ། དགག་བཅས་ཀྱི་རྗེས་སུ་དགག་བཅས་ཀྱི་བྱུང་བ་ཤེས་པ་དང་། སྒྲུབ་བཅས་ཀྱི་རྗེས་སུ་སྒྲུབ་བཅས་ཀྱི་བྱུང་བ་ཤེས་པ་དང་། གནང་བཅས་ཀྱི་རྗེས་སུ་གནང་བཅས་ཀྱི་བྱུང་བ་ཤེས་པའོ། །དོར་བ་མུ་དྲུག་གི་བྱུང་བ་ཤེས་པ་ནི། དགག་བཅས་ཀྱི་རྗེས་སུ་སྒྲུབ་པའི་རྗེས་བཅས་དང་། དགག་བཅས་ཀྱི་རྗེས་སུ་གནང་བ་རྗེས་བཅས་སོགས་རང་རང་གི་བྱུང་བ་ཤེས་པའོ། །བཅས་པ་དང་ཞེས་པ་ནི་དགག་སྒྲུབ་གནང་གསུམ་གྱི་གསུང་གི་མཚམས་རྣམ་པར་བཞག་པ་ཁྱད་པར་ཅན་ཡིན་ཏེ། ཊཱི་ཀ་ལས། བཅས་པ་ཞེས་བྱ་བ་ནི་བསླབ་པའི་གཞི་རྣམ་པར་བཞག་པའོ་ཞེས་སོ། །རྗེས་སུ་བཅས་པ་དང་ཞེས་པ་འདི་ལས་འཕྲོས་པའི་དོན་རྒྱས་པར་སྤྲོས་པར་འདོད་དེ། དེ་ཡང་། སྤྱིར་རྗེས་སུ་བཅའ་བའི་དགོས་པ་ནི། བསླབ་པ་བཅའ་བའི་ཕན་ཡོན་བཅུ་ཅི་རིགས་པ་ཐོབ་པ་

༄༅། །དང་༔ མི་ལ་མི་ཚངས་སྤྱོད་བཀག་ཀྱང་དུད་འགྲོ་ལ་མ་བཀག་གོ་སྙམ་པའི་ལོག་རྟོག་བསལ་བ་སྟེ། རྣམ་འབྱེད་འགྲེལ་པ་ལས། འདི་ནི་རྗེས་སུ་བཅས་པའོ། བྱ་བ་ནི་དེའི་རྗེས་སུ་སོང་བའི་བསམ་པ་བཟློག་
པའི་ཕྱིར་ཞེས་སོ། །དེ་ཡང་རྗེས་བཅས་ཀྱི་དབྱེ་བ་ལ་སུ་དགུའི་གསུམ་ཚན་གསུམ་ལས། གསུམ་ཚན་དང་པོ་ནི། དགག་པ་ལ་བརྟེན་པ་གསུམ་སྟེ། དགག་པ་བཅས་པའི་རྗེས་སུ་དགག་པ་རྗེས་བཅས་དང་། དགག་པ་
བཅས་པའི་རྗེས་སུ་སྒྲུབ་རྗེས་བཅས་དང་དགག་པ་བཅས་པའི་རྗེས་སུ་གནང་བ་རྗེས་བཅས་སོ། རྗེས་སུ་སྒྲུབ་རྗེས་བཅས་དང་དགག་པ་བཅས་པའི་རྗེས་སུ་གནང་བ་རྗེས་བཅས་སོ། །དང་པོ་ནི། སྔར་བཟང་བྱིན་ལ་
བརྟེན་ནས་མི་ཚངས་སྤྱོད་སྤྱིར་བཀག་ནས།གསུམ་ལས། སྔར་བཟང་བྱིན་ལ་བརྟེན་ནས་མི་ཚངས་སྤྱོད་ སྤྱིར་བཀག་ནས། ཕྱིས་སྡིག་ཅན་དགོན་པ་བ་ལ་བརྟེན་ནས་དུད་འགྲོ་ལ་མི་ཚངས་སྤྱོད་བྱེ་བྲག་ཏུ་བཀག་པ་ལྟ་
བུའོ༔ ༔གཉིས་པ་ནི། སྔར་ཉོ་ཚོང་བྱེད་པ་བཀག་ནས། བུ་ལོན་ཆགས་པ་ཐབས་གཞན་གྱིས་སྤྱད་པར་མི་ནུས་ན། དགེ་སློང་མའི་རྣམ་འབྱེད་ལས། ཡུལ་གཞན་གྱི་སྐྱོར་བས་སྔ་མའི་རྒྱུད་སྦྱང་བར་བྱའོ་ཞེས་སྒྲུབ་དགོས
གསུངས་པ་ལྟ་བུའོ། །གསུམ་པ་ནི། ཊཱི་ཀ་ལས། དུས་མ་ཡིན་པའི་ཟས་སྔར་བཀག་པ་ལས་ནད་པ་ལ་གནང་བ་ལྟ་བུའོ། །ཞེས་སོ། གསུམ་ཚན་བར་པ་ལ། སྒྲུབ་པ་བཅས་པའི་རྗེས་སུ་སྒྲུབ་པ་རྗེས་བཅས་དང་།

སྒྲུབ་པ་བཅས་པའི་རྗེས་སུ་བཀག་པ་རྗེས་བཅས་དང་། སྒྲུབ་པ་བཅས་པའི་རྗེས་སུ་གནང་བ་རྗེས་བཅས་སོ། །དང་པོ་ནི། དབྱར་སྔ་མ་ཁས་བླངས་བ་སྒྲུབ་པར་བཅས་ནས། དབྱར་ཕྱི་མ་ཁས་བླངས་བ་སྒྲུབ་པར་བཅས་པ་ལྟ་བུའོ། །གཉིས་པ་གསོ་སྦྱོང་ལ་བསྡད་པ་དང་དབྱར་གནས་པ་ཁས་བླངས་པ་སྒྲུབ་པར་བཅས་ནས། གནས་ལ་བརྟེན་པ་དང་འདོམས་པའི་ཚེ་ན་དེ་དག་བཀག་པ་སྟེ། གང་ན་གནས་མེད་པ་དེར་གསོ་སྦྱོང་ལ་བསྡད་པ་དང་གནས་པར་ཁས་བླང་བར་མི་བྱའོ་ཞེས་པ་ལྟ་བུའོ། །གསུམ་པ་ནི། སྔར་ཆོས་བརྒྱད་དང་། བཅུ་བཞི་དང་། བཅོ་ལྔའི་ནུབ་མོར་ཆོས་ཉན་པར་བྱའོ་ཞེས་སྒྲུབ་པར་གསུངས་ནས། ནད་པས་དེ་མ་བྱས་པ་ལ་ནི་ཉེས་པ་མེད་དོ་ཞེས་གནང་བ་ལྟ་བུའོ། །གསུམ་མཚན་ཐ་མ་ནི། གནང་བ་བཅས་པའི་རྗེས་སུ་གནང་བ་རྗེས་བཅས། གནང་བ་བཅས་པའི་རྗེས་སུ་དགག་པ་རྗེས་བཅས།གནང་བ་བཅས་པའི་རྗེས་སུ་སྒྲུབ་པ་རྗེས་བཅས་སོ། །དང་པོ་ནི། སྔར་ལྷམ་སྣ་སྦྲུག་ཅན་གནང་ནས། ཕྱིས་ལྷམ་རྟེང་སྦྲུག་ཅན་གནང་བ་ལྟ་བུའོ། །གཉིས་པ་ནི། ཊཱི་ཀར། མཆིལ་ལྷམ་གཉིས་གནང་བར་མཛད་པ་ལས། དེ་གཉིས་ཀྱི་བྱེ་བྲག་དགག་པ་མཛད་དེ། སྒྲ་གྲོག་གྲོག་ཟེར་བ་དག་མི་བཅང་ངོ་ཞེས་གསུངས་པ་ལྟ་བུའོ། །གསུམ་པ་ནི། སྔར་དབྱར་བྱིན་གྱིས་བརླབས་ཏེ་གནས་གཞན་དུ་འགྲོ་བ་གནང་བ་ལས། དགེ་འདུན་གྱི་དབྱེན་ཞི་བར་བྱ་བའི་ཕྱིར་ནི་དབྱར་བྱིན་གྱིས་བརླབས་ཏེ

༄༅། །གནས་གཞན་དུ་འགྲོ་བ་བསྒྲུབ་པར་བཅས་ཏེ། དེ་ཉེ་བར་ཞི་བའི་མཐུ་ཡོད་ པ་ལྟར་ན་མི་འགྲོ་བར་མི་བྱའོ་ཞེས་གསུངས་པ་ལྟ་བུའོ། །དེ་ལྟར་གསུམ་ཚན་རང་རང་གི་དང་པོ་གསུམ་ནི་སྔ་མའི་རིགས་མ་དོར་བས་ན་མ་དོར་བའི་མུ་གསུམ་ཞེས་བྱ། ཕྱི་མ་དྲུག་ནི་སྔ་མའི་རིགས་དོར་བས་ན་དོར་བ་མུ་དྲུག་ཅེས་བྱའོ། །དེ་ལ་མ་དོར་བའམ་མཚན་ཉིད་མི་འདོར་བའི་མུ་གསུམ་པོ་དེ་དག་བཅའ་བར་འཐད་དེ། རང་རང་གི་སྔར་བཅས་ཀྱི་རྒྱུ་མཚན་གང་ཡིན་སོན་གནས་ཤིང་གང་ཟག་གི་ལོག་རྟོག་བསལ་བའི་དགོས་པ་ཡོད་པའི་ཕྱིར་ཏེ། དེ་ཡང་དགག་བྱའི་རྒྱུ་མཚན་སོན་གནས་པ་དང་། དགོས་པའི་རྒྱུ་མཚན་སོན་གནས་པ་དང་། དགག་དགོས་མེད་པའི་རྒྱུ་མཚན་སོན་གནས་པ་རྣམས་རིམ་བཞིན་སོ་སོར་གནས་པའི་ཕྱིར་རོ། མཚན་ཉིད་དོར་བའི་མུ་དྲུག་འཆའ་བར་འཐད་དེ། སྔར་བཅས་ཀྱི་རྒྱུ་མཚན་དོར་ནས་རྗེས་བཅས་ཀྱི་མཚན་ཉིད་ཞུགས་པའི་ཕྱིར། དེ་ཡང་རྒྱུ་མཚན་དོར་ནས་དགོས་པའི་རྒྱུ་མཚན་ཞུགས་པའི་ཕྱིར་ཞེས་པ་ལ་སོགས་རེ་རེ་ནས་སྦྱར་རོ། རྒྱུ་མཚན་དོར་ཞེས་པ་དེའང་། གཏན་མེད་དུ་དོར་བ་དང་། ཟིལ་གནོན་དུ་དོར་བ་གཉིས་ལས། གནང་བ་བཅས་པའི་རྗེས་སུ་དགག་པ་རྗེས་བཅས་ལ་ནི་སྔར་བཅས་ཀྱི་རྒྱུ་མཚན་དེ་གཏན་མེད་དུ་དོར་བ་ཡིན་ལ། ཕྱི་དྲོའི་ཁ་ཟས་སྔར་བཀག་ནས་ནད་པ་ལ་གནང་བ་ལྟ་བུ་ལ་ནི་ཟིལ་གནོན་དུ་དོར་བ་སྟེ། ཕྱི་དྲོའི་ཁ་ཟས་ཀྱི་དགག་བྱ་ནི་ལུས་

རྒྱུགས་པར་འགྱུར་བ་ཡིན་ལ། ནད་པས་ཕྱི་དྲོར་ཁ་ཟས་ཟོས་པ་ལ་ལུས་ཀྱི་སྟོབས་སྐྱེ་བ་ཙམ་ཞིག་ཡོད་ཀྱང་ནད་པས་ཟིལ་གྱིས་མནན་པ་ལྟ་བུའོ། །རྗེས་བཅས་གང་ལ་གནས་པའི་གཞི་ངོས་བཟུང་བ་ལ་གཉིས་ཏེ། དགག་པ་བཅས་པའི་རྗེས་སུ་དགག་པའི་རྗེས་བཅས་གཞི་གང་ལ་གནས་པ་དང་། རྗེས་བཅས་སྨྲ་བརྒྱུད་པོ་གཞི་གང་ལ་གནས་པའོ། །དང་པོ་ནི། རང་བཞིན་དང་བཅས་པའི་ཁ་ན་མ་ཐོ་བ་གཉིས་ཀའི་གཞི་ཆོས་ཅན། དགག་པ་དང་བཅས་པའི་རྗེས་སུ་དགག་པ་རྗེས་བཅས་ཀྱི་རྟེན་ཙམ་དུ་ཡོད་དེ། དགག་བཅས་རིགས་འདྲ་ཕྱི་མའི་བཅས་པ་རྣམ་འཇོག་གི་དགག་བྱའི་རྟེན་ཙམ་དུ་ཡོད་པའི་ཕྱིར། གཞི་དེ་དག་ལ་རྗེས་བཅས་དེ་ཁྱབ་བྱེད་དུ་ཡོད་པ་ནི་མིན་ཏེ། རྗེས་བཅས་མེད་པའི་བཅས་རྐྱང་མང་དུ་ཡོད་པའི་ཕྱིར། གཉིས་པ་ནི། རྗེས་བཅས་གཞན་སྨྲ་བརྒྱུད་པོ་དེ་སྤྱིར་བཏང་ལ་བཅས་པའི་ཁ་ན་མ་ཐོ་བའི་གཞི་ལ་གནས་པ་ཡིན་གྱི། དམིགས་བསལ་ཆང་དྲི་རོ་མཚོན་པ་འབྱུང་བ་དང་། སྲོག་གཅོད་པ་ལ་སོགས་པ་རང་བཞིན་གྱི་ཁ་ན་མ་ཐོ་བའི་གཞི་ལ་ནི་ཆོས་ཅན། རྗེས་བཅས་གཞན་སྨྲ་བརྒྱུད་པོ་དེ་མི་སྲིད་དེ། གནང་བ་ཡང་མི་སྲིད་ལ་སྒྲུབ་པ་ཡང་མི་སྲིད་པའི་ཕྱིར། གནང་བ་མི་སྲིད་པའི་ཕྱིར་ན་སྔར་གནང་བ་ལ་བརྟེན་པའི་རྗེས་བཅས་གསུམ་དང་དགག་པ་བཅས་པའི་རྗེས་སུ་གནང་བ་རྗེས་བཅས་མི་སྲིད་དོ། །འོན་ཇུན་སླེའི་ཕམ་པའི་སྐབས་ཀྱི་ལུང་རྣམ་འབྱེད་ལས། སྔ་མ་ནི་བཅས་པ་ཡིན་ལ།

༄༅། །འདི་ནི་རྗེས་སུ་གནང་བ་ཡིན་ཏེ། མངོན་པའི་ང་རྒྱལ་མ་གཏོགས་ཞེས་གསུངས་པ་དང་། ལྷག་མ་དང་པོའི་སྐབས་ཀྱི་ལུང་རྣམ་འབྱེད་ལས། སྔ་མ་ནི་བཅས་པ་ཡིན་ལ། འདི་ནི་རྗེས་སུ་གནང་བ་ཡིན་ཏེ། བསམས་བཞིན་དུ་ཁུ་བ་ཕྱུངས་ན་རྨི་ལམ་གྱི་མ་གཏོགས་ཏེ་ཞེས་གསུངས་པ་དང་མི་འགལ་ལམ་སྙམ་ན། མངོན་པའི་ང་རྒྱལ་གྱི་དབང་གིས་སླུས་པ་དེ་ནི་འདུ་ཤེས་བསྒྱུར་བ་མེད་པས་རྫུན་ཉིད་མ་ཡིན་པའི་ཕྱིར་ན་རྫུན་གནང་བ་མ་ཡིན་ལ། ལུང་ལས། རྨི་ལམ་ནི་ཐ་སྙད་བྱར་རུང་བ་མ་ཡིན་ཏེ་ཞེས་གསུངས་པས། འཕྲིན་པའི་བཅས་པ་མཚན་ཉིད་པའི་རྟེན་མ་ཡིན་པས་འཕྲིན་པའི་ལྟུང་བ་མེད་པ་ཙམ་ལ་རྗེས་སུ་གནང་བ ཞེས་བརྟགས་པའོ། དེས་ན་སྒྲུབ་པ་མི་སྲིད་པའི་ཕྱིར་ན་སྔར་སྒྲུབ་པ་ལ་བརྟེན་པའི་རྗེས་བཅས་གསུམ་དང་དགག་པ་བཅས་པའི་རྗེས་སུ་སྒྲུབ་པ་རྗེས་བཅས་མི་སྲིད་དོ། ད་ནི་རྗེས་བཅས་ཀྱི་མཚན་ཉིད་ངོས་བཟུང་བར་བྱ་སྟེ། དེ་ཡང་རང་གི་སྔར་བཅས་ལ་བལྟོས་པའི་འདུལ་བའི་བསླབ་པའི་གཞི་རྣམ་པར་བཞག་པ་ཕྱི་མའོ། འོ་ན་འདི་བཅས་པ་མཚན་ཉིད་པ་ཡིན་ནམ་མིན་ཞེ་ན། ལྡོག་འཇུག་མ་བྱས་པ་ན་ལྟུང་བའི་ཆད་པ་བཅས་ན་དགག་སྒྲུབ་ཀྱི་བཅས་པ་མཚན་ཉིད་པ་ཡིན་ལ། གཞན་དུ་ན་དགག་སྒྲུབ་ཀྱི་བཅས་པ་མཚན་ཉིད་པ་མ་ཡིན་ནོ། དེ་ཡང་བཅོམ་ལྡན་འདས་སངས་རྒྱས་ནས་རིང་པོར་མ་ལོན་པ་ན། སྡིག་པ་ཅི་ཡང་མི་བྱ་སྟེ། །ཞེས་གསུངས་ཀྱང་། དགག་

བཅས་མཚན་ཉིད་པ་མ་ཡིན་ཏེ། དེ་ལས་འདས་ནས་བཟང་བྱིན་གྱིས་མི་ཚངས་སྤྱོད་དང་། ནོར་ཅན་གྱིས་མ་བྱིན་ལེན་བྱས་ཀྱང་། ལུང་རྣམ་འབྱེད་ལས། ལས་དང་པོ་པ་ལ་ལྟུང་བ་མེད་དོ་ཞེས་གསུངས་པའི་ཕྱིར་དང་། འོད་ལྡན་ལས། འཕགས་པ་ཉེར་སྦས་ཀྱི་ཞལ་ནས་ཆད་པ་བཅའ་བ་ལ་དགོངས་ནས་གསུངས་པའི་ཕྱིར་ཞེས་གསུངས་སོ། །གནང་བའི་བཅས་པ་ནི་ལྟུང་བའི་ཆད་པར་བཅས་པ་ལ་མི་བལྟོས་སོ། །འདིར་ཁ་ཅིག་ན་རེ། གནང་བའི་བཅས་པ་ནི་མཚན་ཉིད་པ་མ་ཡིན་ཏེ། ལྡོག་འཇུག་མ་བྱས་ཀྱང་ལྟུང་བའི་ཆད་པར་མ་བཅས་པའི་ཕྱིར་ཞེས་ཟེར་བ་ནི། རྟགས་མ་ངེས་ལ་དམ་བཅའ་མི་འཐད་དེ། གནང་བ་བཅས་པའི་རྗེས་སུ་དགག་པ་རྗེས་བཅས་ཆོས་ཅན། རྗེས་བཅས་མ་ཡིན་པར་ཐལ། བལྟོས་པ་སྔར་བཅས་རང་མཚན་པ་མེད་པའི་ཕྱིར། རྟགས་ཁས་བླངས་སོ། །ཁྱབ་པ་མ་གྲུབ་ན། བལྟོས་པ་སྔར་བཅས་མེད་པར་དེའི་རྗེས་བཅས་ཡོད་པར་འགལ། འདོད་ན། ཊཱི་ཀ་ལས་རྗེས་སུ་བཅས་པ་ཞེས་བྱ་བ་ནི་སྔར་གནང་བའི་གཞི་ལ་བཀག་པ་དང་ཞེས་སོ། །དེས་ན་གནང་བའི་བཅས་པ་ནི། ལྡོག་འཇུག་མ་བྱས་ཀྱང་ལྟུང་བའི་ཆད་པ་མེད་པར་བཅས་པ་ཉིད་ཀྱིས་གནང་བའི་བཅས་པ་མཚན་ཉིད་པར་རིགས་སོ། །འོ་ན་རྗེས་བཅས་མཚན་ཉིད་པ་གང་། མཚན་ཉིད་མིན་པ་གང་ཞེ་ན། དགག་པ་བཅས་པའི་རྗེས་སུ་དགག་པ་རྗེས་བཅས་ཆོས་ཅན། དགག་པ་རྗེས་བཅས་མཚན་ཉིད་པ་མིན་ཏེ།

༄༅། །སྔར་ནས་བཀག་ཟིན་པའི་ཕྱིར། དེ་ཡང་དགོན་པ་བས་སྨྲ་མོ་ལ་ལོག་པར་ཞུགས་པ་ལ་བརྟེན་ནས།ལུང་རྣམ་འབྱེད་ལས། འདི་ནི་རྗེས་སུ་བཅས་པའོ་ཞེས་གསུངས་ཀྱང་། དེའི་སྔ་རོལ་དུ་དུད་འགྲོ་ལ་ལོག་པར་སྤྱོད་པ་བཀག་ཟིན་པ་ཡིན་ཏེ། བཟང་བྱིན་ལ་བརྟེན་ནས་མི་ཚངས་པར་སྤྱོད་པ་སྤྱིར་བཀག་ཟིན་པའི་ཕྱིར་ཏེ། སྤྱི་བཀག་པས་བྱེ་བྲག་བཀག་པར་གྲུབ་བོ། །དེ་ལྟར་དུད་འགྲོ་ལ་ལོག་པར་སྤྱོད་པ་སྔར་བཀག་ཟིན་ཀྱང་། ལུང་ལས། འདི་ནི་རྗེས་སུ་བཅས་པའོ་ཞེས་གསུངས་པ་ནི། མི་ལ་བཀག་ཀྱང་དུད་འགྲོ་ལ་མ་བཀག་གོ་སྙམ་པའི་ལོག་རྟོག་བཟློག་པ་ཙམ་ཡིན་ཏེ། རྣམ་འབྱེད་འགྲེལ་པ་ལས། འདི་ནི་རྗེས་སུ་བཅས་པའོ་ཞེས་གསུངས་པ་ནི་དེའི་རྗེས་སུ་སོང་བའི་བསམ་པ་བཟློག་པའི་ཕྱིར་རོ་ཞེས་སོ། །དེ་ལྟར་སྔར་བཀག་ཟིན་པ་དེ་བཞིན་དུ། སྔར་ནས་སྒྲུབ་པར་བཅས་ཟིན་པ་ཡང་རྒྱུ་མཚན་མཚུངས་པས་སྒྲུབ་པ་བཅས་པའི་རྗེས་སུ་སྒྲུབ་པ་རྗེས་བཅས་ཀྱང་རྗེས་བཅས་མཚན་ཉིད་པ་མིན་ཏེ། སྔར་ནས་སྒྲུབ་པར་བཅས་ཟིན་པའི་ཕྱིར། གནང་བ་བཅས་པའི་རྗེས་སུ་གནང་བ་རྗེས་བཅས་ནི་རྗེས་བཅས་མཚན་ཉིད་པ་ཡིན་གྱི། སྔར་ནས་གནང་བར་བཅས་ཟིན་པ་ནི་མ་ཡིན་ཏེ། གནང་བའི་བཅས་པ་འཕྲུལ་བཅས་ཡིན་པའི་ཕྱིར། དེ་ཡང་ཊཱི་ཀ་ལས། ད་དུང་བཅོམ་ལྡན་འདས་ཀྱིས་རྗེས་སུ་གནང་བར་མ་གྱུར་པའི་ཕྱིར་ཞེས། དགག་པ་བཅས་པའི་རྗེས་སུ་གནང་བ་རྗེས་བཅས་འཕྲུལ་བཅས་

སྤུ་བཤད་པས། གནང་བའི་བཅས་པ་གཞན་རྣམས་ཀྱང་འཕྲུལ་བཅས་ཡིན་པར་དེ་དང་རྒྱུ་མཚན་མཚུངས་པའི་ཕྱིར། འོ་ན་སྐབས་འདིར་གནང་བ་རྣམས་འཕྲུལ་ལ་གསར་དུ་གནང་བ་ཡིན་ནམ། སྔར་ནས་གནང་ཟིན་པ་ཞིག་གནང་བ་ཡིན། དང་པོ་ལྟར་ན། ལུང་རྣམ་འབྱེད་ལས། ངས་དངོས་སུ་མ་གནང་ཡང་གནང་བར་འགྱུར་པ་དེ་ཁྱོད་ཀྱིས་ཤེས་པ་ལེགས་སོ་ལེགས་སོ་ཞེས་སྔར་ནས་ཉེས་མེད་དུ་གསུངས་པ་དང་འགལ། གཞན་ཡང་ལུང་རྣམ་འབྱེད་ལས། ཤཱ་རིའི་བུའི་བསམ་པ་ལ་འདི་ལྟར་བཅོམ་ལྡན་འདས་ཀྱིས་མ་གནང་མོད་ཀྱི་འདི་ཉིད་རྐྱེན་དུ་མཛད་ནས་གནང་བར་འགྱུར་བའི་གནས་དེ་ཡོད་དོ་སྙམ་ནས། དེ་གདུལ་བྱ་ལ་བལྟོས་པས་དེ་ཉིད་དུ་འདུག་སྟེ་བཅོམ་ལྡན་འདས་ལ་གསོལ་བ་དང་། བཅོམ་ལྡན་འདས་ཀྱིས་བཀའ་སྩལ་པ། ཤཱ་རིའི་བུ་ལེགས་སོ་ལེགས་སོ་ཞེས་གསུངས་པ་དང་ཡང་འགལ་ལོ། །གཉིས་པ་ལྟར་ན། འདུག་གནས་སུ་ཟླ་བའི་ཊཱི་ཀ་ལས། ད་དུང་བཅོམ་ལྡན་འདས་ཀྱིས་རྗེས་སུ་གནང་བར་མ་གྱུར་པའི་ཕྱིར་ཏེ་གླེང་གཞི་དེ་ཁོ་ནའི་དབང་གིས་དེའི་མོད་ལ་བཅོམ་ལྡན་འདས་ཀྱིས་རྗེས་སུ་གནང་བ་མཛད་དོ་ཞེས་བཤད་པ་དང་འགལ། དགག་པ་བཅས་པའི་རྗེས་སུ་གནང་བ་རྗེས་བཅས་ཆོས་ཅན། གནང་བ་དེ་རྗེས་སུ་བཅས་པ་མ་ཡིན་པར་ཐལ། སྔར་ནས་གནང་ཟིན་པའི་ཕྱིར་ཞེ་ན། གནང་བའི་ནི་སྔར་ནས་གནང་བ་ཡིན་ལ། གནང་བའི་བཅས་པ་ནི་འཕྲུལ་ལ་གསར་དུ་འཆའ་

༄༅། །བ་ཡིན་པས་གཞུང་དེ་དག་ལ་འགལ་བ་མེད་དོ། །གནང་བ་དང་གནང་བའི་བཅས་པའི་ཁྱད་པར་གང་ཞེ་ན། གནང་བ་ནི་ཐུགས་དགོངས་ཀྱིས་གནང་ཞིང་ངོ་བོ་ཉིད་ཀྱི་ཉེས་མེད་དུ་གནས་པ་ཡིན་ལ། གནང་བའི་བཅས་པ་ནི་གསུང་གི་མཚམས་རྣམ་པར་བཞག་པ་ཁྱད་པར་ཅན་གྱིས་གནང་བའི་བཅས་པ་མཛད་པའོ། །གཞན་ཡང་། ཁྱད་གཞི་རྗེས་བཅས་འབྱུང་བའི་དུས་དང་ཁྱད་ཆོས་ལྟུང་བ་ཆེ་ཆུང་ངེས་པར་བྱ་བའོ། དང་པོ་ནི༏ རང་རང་གི་སྔར་བཅས་ཀྱི་རྒྱུ་མཚན་སོ་ན་ཡོད་ཅིང་། གང་ཟག་གི་ལོག་རྟོག་བཟློག་པའི་དགོས་པ་ཡོད་པའི་ཚེ་ན་རྗེས་བཅས་མ་དོར་བ་སྨ་གསུམ་འབྱུང་ངོ་།།སྔར་གྱི་དགག་བྱའི་རྒྱུ་མཚན་དོར་ནས་དགག་དགོས་མེད་པའི་རྒྱུ་མཚན་ཞུགས་པའི་ཚེ་ན་དགག་པ་དང་བཅས་པའི་རྗེས་སུ་གནང་བ་རྗེས་བཅས་འབྱུང་ལ། སྔར་གྱི་དགོས་པའི་རྒྱུ་མཚན་དོར་ནས་དགག་དགོས་མེད་པའི་རྒྱུ་མཚན་ཞུགས་པའི་ཚེ་ན། སྒྲུབ་པ་བཅས་པའི་རྗེས་སུ་གནང་བ་རྗེས་བཅས་འབྱུང་ངོ་། །དགག་དགོས་བཟློག་པ་ལ་ཞུགས་པའི་ཚེ་ན། དགག་པ་ལས་སྒྲུབ་པ་རྗེས་བཅས་དང་། སྒྲུབ་དགོས་བཟློག་པ་ལ་ཞུགས་པའི་ཚེ་ན། སྒྲུབ་པ་ལས་དགག་པ་རྗེས་བཅས་འབྱུང་ངོ་། འོན་ཏེ་དགག་དགོས་ལོག་པ་ལ་ཡང་གཉིས། ངེས་པ་བཞིར་དགག་དགོས་ལོག་པ་དང་། ངེས་པ་བཞི་ལས་གཞན་དུ་དགག་དགོས་ལོག་པའོ། །དེ་ལ་ངེས་པ་བཞིར་ནི་དགག་དགོས་ལོག་ཙམ་གྱིས་བཅས་པ་ལྡོག་སྟེ་སྐབས་

འདིར༏ ཊཱི་ཀ་ལས། །ཞག་བཅོ་ལྔ་ཁྲུས་ཀྱི་ཉི་མ་ལ་ཁྲུས་བྱ་བ་གང་ཡིན་པ་དེ་ནི་གྲགས་པ་ཡིན་པས། དེར་ཁྲུས་བྱས་པ་ལ་ནི་དུས་བྱིན་གྱིས་བརླབ་མི་དགོས་སོ་ཞེས་པ་དེ་ངེས་པ་བཞི་པོ་གཞན་ལ་ཡང་དུས་བྱིན་གྱིས་རློབ་མི་དགོས་པར་སྨྲར་ཏེ། དེ་ལྟར་ན་ངེས་པ་བཞི་པོ་གང་རུང་རེ་རེས་ཀྱང་བཅས་པའི་མཚམས་འཛིན་ནོ། །དུས་དྲན་པ་ལ་སོགས་པ་བཅས་པའི་ས་མཚམས་འཛིན་བྱེད་གཞན་མི་དགོས་སོ། །དམིགས་བསལ་ནི། ཡུལ་ངེས་པ་བྱང་གི་སྒྲ་མི་སྙན་དུ་བྱིན་ལེན་མ་བྱས་པར་ཟ་བ་ལ་ནི་དུས་བྱིན་གྱིས་རློབ་དགོས་པར་ལུང་དང་བྱིན་ལེན་གྱི་ཊཱི་ཀ་ལས་གསུངས་སོ། །གནས་དེར་བྱིན་ལེན་མ་བྱས་པར་ཟ་བའི་ལྟུང་བ་དངོས་མི་འབྱུང་ཡང་དུས་དྲན་མ་བྱས་ན་བསླབ་བྱའི་ཉེས་བྱས་འབྱུང་ངོ་། དེ་ཡང་ཡུལ་ངེས་པ་ནི་ཤཱ་སྨཱ་པ་ར་ན་ཏ་རུ་ཁྲུས་ཇི་ཙམ་བྱེད་ཀྱང་ལྟུང་བ་མེད་པ་ལྟ་བུའོ། །དུས་ངེས་པ་ནི་ཟླ་བ་ཕྱེད་ཕྱེད་ཅིང་ཁྲུས་བྱེད་པ་ལ་ལྟུང་བ་མེད་པ་ལྟ་བུའོ། །དངོས་པོ་ངེས་པ་ནི་རྡོ་བའམ་སོ་ཕག་གི་རིམ་པ་གསུམ་ལས་ལྷག་པར་བརྩིགས་ཀྱང་ལྟུང་བ་མེད་པ་ལྟ་བུའོ། །གང་ཟག་ངེས་པ་ནི་བྱ་ལང་བདག་ལྟ་བུ་མེད་པ་གཉིས་པས་ཕྱི་དྲོ་སྙིགས་པ་མེད་པ་ལ་ལྟུང་བ་མེད་དོ། །དེ་ལྟར་ངེས་པ་བཞིར་དགག་བྱའི་ཤུལ་དུ་དགོས་པའི་རྒྱུ་མཚན་ཞུགས་ན་དགག་བཅས་ལ་སྒྲུབ་བཅས་སུ་འགྱུར་ཏེ། དགག་བཅས་ཀྱི་རྒྱུ་མཚན་དོར་ནས་སྒྲུབ་བཅས་རྣམ་པར་འཇོག་བྱེད་ཀྱི་རྒྱུ་མཚན་ཞུགས་པའི་ཕྱིར། གཉིས་པ་ངེས་པ་བཞི་ལས

༄༅། །གཞན་དུ་ན་དགག་དགོས་ལོག་ཙམ་གྱིས་བཅས་པ་མི་ལྡོག་སྟེ། དེའི་རྒྱུ་མཚན་ལུང་དང་རིགས་པ་གཉིས་ལས། རིགས་པ་ནི། སྤྱིར་གནས་ངན་ལེན་བརྗོད་ན་ལྟུང་བྱེད་དུ་འགྱུར་ལ། འོན་ཏེ་གནས་ངན་ལེན་མ་བརྗོད་པ་དེའི་ཚེ་ཁྱིམ་པ་རྣམས་མ་དད་པ་སྐྱེ་བའི་དགག་བྱ་བྱུང་ན་དེའི་ཚེ་གནས་ངན་ལེན་བརྗོད་དགོས་ལ། དེ་ལྟར་གྱི་ཚེ་གནས་ངན་ལེན་བརྗོད་པའི་དགག་དགོས་ལོག་ཀྱང་དེ་ཙམ་གྱིས་གནས་ངན་ལེན་བརྗོད་མི་ཆོག་སྟེ། གནས་ངན་ལེན་བརྗོད་པོར་བསྒོ་བ་མ་བྱས་པའི་ཕྱིར། དེས་ན་སྐབས་དེར་གནས་ངན་ལེན་བརྗོད་པའི་ལྟུང་བྱེད་ཀྱི་དགག་དགོས་ལོག་ཀྱང་གནས་ངན་ལེན་བརྗོད་པའི་ལྟུང་བྱེད་ཀྱི་བཅས་པ་དེའི་རྒྱུད་ལ་མི་ལྡོག་སྟེ། དགག་བཅས་སོ་ན་གནས་པའི་ཕྱིར། དེ་ལྟར་མིན་པ་དགག་དགོས་ལོག་ཙམ་གྱིས་དེ་སྐབས་ཀྱི་བཅས་པ་ལྡོག་ཅིང་། དགག་བཅས་ལས་སྒྲུབ་བཅས་སུ་འགྱུར་ན་བཅས་པ་ཧ་ཅང་མི་བརྟན་པའི་སྐྱོན་དུ་འགྱུར་རོ། །ལུང་ནི། ལུང་རྣམ་འབྱེད་ལས། དགེ་སློང་ཕྲུལ་བ་དང་དགེ་སློང་མ་གསལ་མའི་བྱུང་བ་དང་བསྒོ་བ་མ་བྱས་པ་ལའོ་ཞེས་པས་ཀྱང་ཤེས་སོ། །དགེ་སློང་ཕྲུལ་བ་དང་དགེ་སློང་མ་གསལ་མའི་སྔར་བྱུང་གི་སྐབས་སུ་གནས་ངན་ལེན་བརྗོད་པ་ལ་སྐབས་དེར་དགེ་འདུན་གྱི་གནས་ངན་ལེན་བརྗོད་པར་མ་བསྒོས་པར་གནས་ངན་ལེན་བརྗོད་ན་ལྟུང་བ་འགྱུར་བར་གསུངས་པ་ལུང་འདིའི་དོན་ཡིན་པ་འདྲ། མཆན། འོ་ན་ངེས་པ་བཞི་ལས་གཞན་པ་དགག་དགོས་ལོག་པའི་སྟེང་དུ་གནས་ངན་ལེན་རྗོད་པོ་བསྒོ་བ་ལྟ་བུའི་ཆོག

ལྟ་བུ་བཅས་པའི་ས་མཚམས་འཛིན་བྱེད་ཡོད་ན་ནི་བཅས་པ་ལྡོག་སྟེ། གནས་ངན་ལེན་བརྗོད་པའི་དགག་དགོས་ལོག་ཅིང་བཅས་པའི་མཚམས་འཛིན་བྱེད་དུ་གནས་ངན་ལེན་རྗོད་པོ་བསྒོ་བའི་ཚིག་བྱས་ན། སྔར་ནི་གནས་ངན་ལེན་བརྗོད་པ་དགག་པར་བཅས་ཀྱང་ཕྱིས་གནས་ངན་ལེན་བརྗོད་པ་སྒྲུབ་བཅས་སུ་འགྱུར་ཏེ། དེའི་ཚེ་གནས་ངན་ལེན་མ་བརྗོད་ན་ཉེས་པ་སྐྱེད་པ་ལྟ་བུའོ། །གཉིས་པ་ཁྲིད་པར་གྱི་ཆོས་ལྟུང་བ་ཆེ་ཆུང་ངེས་པར་བྱ་བ་ནི༑ ངེས་པ་བཞིར་དགག་དགོས་ལོག་སྟེ་དགག་བཅས་ལ་སྒྲུབ་བཅས་སུ་འགྱུར་ན། སྔར་གྱི་དགག་བཅས་ལས་འདས་པའི་ལྟུང་བ་དང་། ཕྱིས་ཀྱི་སྒྲུབ་བཅས་ལས་འདས་པའི་ལྟུང་བ་དེ་གཉིས་ལྟུང་བ་ཆེ་ཆུང་མཉམ་པོར་འགྱུར་སྟེ། ཊཱི་ཀ་ལས། ཡུལ་གང་ན་བལ་དཀར་པོ་རིན་ཆེ་ཞིང་ཤིན་ཏུ་དཀོན་ལ། སྲིན་བལ་དང་བལ་ནག་པོ་རིན་ཆུང་ཞིང་ཤིན་ཏུ་མོད་པ་དེ་ནི་སྲིན་བལ་དང་བལ་ནག་པོའི་གནས་སུ་བལ་དཀར་པོ་རིག་པར་བྱའོ་ཞེས་དང༑ ཉིད་ཀྱི་རྣམ་བཤད་ལས། བལ་ནག་པོ་འབའ་ཞིག་ལ་ལྟུང་བ་མེད་དེ། དཀར་པོ་ལ་ནི་ལྟུང་བ་ཡོད་དོ་ཞེས་སྔར་བལ་ནག་ལ་བརྟེན་ནས་ལྟུང་བ་བསྐྱེད་པ་ལ། སྐབས་འདིར་བལ་དཀར་ལ་བརྟེན་པའི་ལྟུང་བ་བསྐྱེད་ཅེས་བཤད་པས། གཞི་བལ་དཀར་ནག་ལྡོག་པའི་ལྟུང་བ་མཉམ་པོར་གསུངས་པའི་གནད་ཀྱིས། བྱ་བ་དགག་སྒྲུབ་བཟློག་པའི་ལྟུང་བ་ཡང་མཉམ་པོར་འོང་སྟེ་བཅས་པ་རྣམ་འཇོག་གི་རྒྱུ་མཚན་མཚུངས་པའི་ཕྱིར་ཞེས་མཚོ་སྣ

༄༅། །བས་གསུངས་སོ། །དེའི་དགོངས་གཞི་རྒྱུད་གཅིག་ལ་དགག་སྒྲུབ་གང་རུང་གཅིག་ལས་འདས་ན་གཉིས་ཀའི་ལྟུང་བ་ཆ་ཆེ་ཆུང་མེད་པར་མཉམ་དུ་འོང་བར་དགོངས་པ་ཡིན་ན་དེ་མི་འཐད་དེ། རྟགས་མ་གྲུབ་པས་དམ་བཅའ་ཞུད་པའི་ཕྱིར་ཏེ། སྔར་བལ་ནག་གི་དགག་བྱ་བལ་དཀར་ལ་ཞུགས་པའི་ཕྱིར། སྔར་གྱི་དགག་བཅས་ལས་འདས་པའི་ལྟུང་བ་ཅི་སྐྱེ་འོང་། ཁྱོད་དེ་ལྟར་བཞེད་ན་སྐྱོན་ཅན་དུ་འགྱུར་ཏེ། དགག་བཅས་ལས་སྒྲུབ་བཅས་སུ་འགྱུར་བ་དེའི་ཚེ། དགག་བཅས་ལོག་པའི་དོན་གྱིས་སྒྲུབ་བཅས་སུ་འགྱུར་བ་མ་ཡིན་པར་ཐལ། དགག་བཅས་ཀྱི་རྗེས་སུ་སྒྲུབ་བཅས་སྒྲུབ་ཀྱང་ཕྱི་མ་བསྒྲུབས་པས་སྔ་མ་དགག་བཅས་དང་འགལ་བའི་ལྟུང་བ་དང་། དེ་མ་བསྒྲུབས་ན་ཕྱིས་ཀྱི་སྒྲུབ་པ་དང་འགལ་བའི་ལྟུང་བ་གཉིས་ཆེ་ཆུང་མཉམ་པོར་འོང་བ་ལ་ཁྱད་མེད་པའི་ཕྱིར་རོ། །རྟགས་ཁས་བླངས། ཁྱབ་པ་ཚད་གྲུབ། འདོད་ན་ཁས་བླངས་ཀྱིས་བསལ་ལོ། །ཡང་ན་ཁ་ཅིག །མཚོ་སྣ་པའི་དགོངས་པ་ནི་ཁྱོད་ཀྱིས་བཀག་པའི་ཕྱོགས་སྔ་དེ་ལྟར་ཞལ་གྱིས་བཞེས་པ་མིན་ཏེ། སྔོན་བཀག་བཅས་ཀྱི་དུས་ཀྱི་བཅས་པ་ལས་འདས་ན་དེ་དུས་ཀྱི་ལྟུང་བར་འཛོག་པ་དང་། ཕྱིས་བཀག་དགོས་བཟློག་ནས་སྒྲུབ་པ་བཅས་པ་ལས་འདས་ན་དེ་དུས་ཀྱི་ལྟུང་བ་དེ་ལྟུང་བར་འཛོག་པའི་ངོ་ལྡོག་ནས་ཆ་ཆེ་ཆུང་ཁྱད་མེད་པས་གཅིག་ལྟུང་བ་ཆེ་ལ་ཅིག་ཤོས་ལྟུང་བ་ཆུང་བ་ལྟ་བུའི་དོན་ལ་དགོངས་པ་མིན་ཟེར། དེ་ལྟར་ན་ནི་མི་འཐད་པ་མེད་དོ།

ངེས་པ་བཞི་ལས་གཞན་དུ་ནི་དགག་དགོས་ལོག་པའི་སྟེང་དུ་བཅས་པའི་ས་མཚམས་འཛིན་བྱེད་ཀྱང་ཡོད་ཅིང་། དགག་བཅས་ལ་སྒྲུབ་བཅས་སུ་གྱུར་པ་ལྟ་བུ་ལ་ནི་སྔར་བཅས་ཀྱི་ལྟུང་བ་བས་རྗེས་བཅས་ཀྱི་ལྟུང་བ་ན་སྨད་པར་འགྱུར་ཏེ། སྔར་བཅས་ལ་གནས་ངན་ལེན་བརྗོད་ན་ལྟུང་བྱེད་དུ་འགྱུར་ཡང་། རྗེས་བཅས་ལ་ནི་གནས་ངན་ལེན་མ་བརྗོད་པ་ལ་ཉེས་བྱས་སུ་འགྱུར་གྱི་ལྟུང་བྱེད་དུ་མི་འགྱུར་ཏེ། གནས་ངན་ལེན་མ་བརྗོད་པས་མ་དད་པ་སྐྱེ་བ་འབྱུང་བ་དེའི་ཕྱིར། གནས་ངན་ལེན་མ་བརྗོད་པས་ཉེས་བཅས་སུ་འགྱུར་བ་དེ་དང་འབྲེལ་ཆུང་བའི་གནས་ངན་ལེན་བརྗོད་པའི་དགག་བྱ་ལྟུང་བྱེད་དེ་གནས་སྐབས་ཀྱི་སྒོ་ནས་མི་རྫོགས་པའི་ཕྱིར། དཔེར་ན་དགེ་སློང་མས་ཡང་ཡང་ཟ་བ་ལ་ལྟུང་བྱེད་མི་བསྐྱེད་པའི་རྒྱུ་མཚན་དུ། ཊཱི་ཀ་ལས། དགེ་སློང་མ་རྣམས་ནི་ཤས་ཆེར་མཆོད་པར་བྱ་བ་ཉིད་མ་ཡིན་པའི་ཕྱིར་དེ་དག་ལ་དེ་འབྱུང་དཀའ་བའི་ཕྱིར་ཞེས་གསུངས་པ་བཞིན་ནོ། །འོན་སྔར་བཅས་ཀྱི་ལྟུང་བ་ལས་རྗེས་བཅས་ཀྱི་ལྟུང་བ་ན་སྨད་དུ་འགྱུར་ན། སྔར་བཅས་ལ་དགེ་སློང་མས་དགེ་སློང་ལ་ཕྱག་བྱ་དགོས་པས་ཕྱག་མ་བྱས་ན་ཉེས་བྱས་སུ་འགྱུར་བ་ལས། རྗེས་བཅས་དགེ་སློང་གནས་ནས་ཕྱུང་བ་ལ་ཕྱག་འཚལ་བ་བཀག་པ་ནི་ཕྱག་བྱས་པ་ལ་བརྟེན་ནས་བཟློག་པའི་ཕམ་པ་སྐྱེད་པས། བཟློག་ཕམ་དངོས་ནི་དགེ་སློང་གནས་ནས་ཕྱུང་བ་ཞིག་དགེ་འདུན་ལ་བཟོད་གསོལ་བྱེད་པར་ཕྱོགས་པ་ན་དེ་དགེ་སློང་མས་བཟློག་པར་བྱེད་པ་དེ་ཡིན་ལ་དེས་ན་དགེ་སློང་མས་དགེ་སློང་གནས་ནས་ཕྱུང་བ་ལ

༄༅། །ཕྱག་ཕྱས་པ་ནི་བཟློག་ཕམ་དངོས་མིན་ཀྱང་ཕྱག་ཕྱས་པ་དེ་ཟློག་ཕམ་གྱི་རྒྱུ་འགྱུར་བ་ལ་དགོངས་སོ། །མཚན། སྔར་བཅས་ཀྱི་ལྟུང་བ་ལས་རྗེས་བཅས་ཀྱི་ལྟུང་བ་ཆེ་བ་དང་འགལ་ཞེ་ན། དེ་ནི་དམིགས་བསལ་ཡིན་ནོ་ཞེས་བླ་མ་དག་གསུང་ངོ་། བཀག་པ་དང་ཞེས་པ་དགག་བྱ་དང་ལྡན་པ་སྲོག་ལ་བབ་ཀྱང་མ་གནང་བ་སྟེ། ཊཱི་ཀ་ལས། བཀག་པ་ཞེས་བྱ་བ་ནི་སྲོག་ལ་བབ་ཀྱང་བཞི་འདི་རྣམ་པ་ཐམས་ཅད་དུ་མི་བྱའོ་ཞེས་བྱ་བ་སྟེ། དཔེར་ན་ང་ལ་སྟོན་པར་སྨྲ་བ་རྣམས་ཀྱིས་ཐ་ན་རྩྭའི་མཆོག་མས་ཀྱང་ཆང་མི་བླུད་མི་བཏུང་ངོ་ཞེས་གསུངས་པ་དང་། སྲོག་གཅོད་པ་ལ་སོགས་པ་རང་བཞིན་གྱི་ཁ་ན་མ་ཐོ་བ་དང་བཅས་པ་མི་བྱའོ་ཞེས་སོ། །གནང་བ་ནི། དགག་དགོས་ཀྱི་རྒྱུ་མཚན་དང་མི་ལྡན་ཅིང་ཅི་དགར་སྤྱོད་པར་གནང་བ་སྟེ། །ཊཱི་ལ་ལས། གནང་བ་ཞེས་བྱ་བ་ནི་ཅི་དགར་སྤྱད་པའི་ཡུལ་ལ་བྱ་བ་གང་ཡང་རུང་བ་ཞིག་མི་བྱེད་དམ། བྱེད་ན་ལྟུང་བ་ཞེས་བྱ་བའི་ཉེས་པ་མེད་དེ་དཔེར་ན་ཕས་རྒོལ་བ་ཚར་གཅོད་པའི་ཕྱིར། ཕྱི་རོལ་པའི་བསྟན་བཅོས་བཀླག་པར་ངས་རྗེས་སུ་གནང་ངོ་ཞེས་གསུངས་པ་ལྟ་བུའོ་ཞེས་སོ། །མངོན་པར་ཤེས་པ་ཉིད་དོ་ཞེས་པ་སྐབས་འདིའི་ཡན་ལག་ལྔ་ཚར་ལ་སྦྱར་ཞིང་། ཊཱི་ཀར། ལྔ་པ་འདི་དང་འོག་ནས་ལྟུང་བ་དང་ཞེས་བྱ་བ་ལ་སོགས་པའི་ལྔ་པས་ནི་འདུལ་བ་འབའ་ཞིག་ཤེས་པ་ཉིད་བསྟན་ཏོ་ཞེས་སོ། །ལྔ་པ་བཅོ་བརྒྱད་པའོ། །བར་དུ་གཅོད་པ་དང་ཞེས་པ་སྲོག་གཅོད་དང་བྱ་བ་མ་ཡིན་པའོ། །བར་དུ་གཅོད་པ་མ་ཡིན་པ་

མངོན་པར་ཤེས་པ་ཉིད་ནི་བྱ་བ་གང་ཡིན་པ་སྟེ་འདུལ་བ་ལ་གནས་པོའོ། །སྨྲ་བ་པོ་ཉིད་དང་ཞེས་པ་དེ་གཉིས་གཞན་ལ་སྟོན་མཁས་པའོ། །རྗེས་སུ་སྟོན་པ་ཉིད་ནི་དེ་གཉིས་སློབ་མ་ལ་བསྟན་པས་བྱ་མིན་ལས་བཟློག་པ་དང་བྱ་བ་སྒྲུབ་པ་ལ་འཇུག་པར་བྱེད་པའོ། །གནས་དང་ཞེས་པ་ཡན་ལག་དེ་བཞིའི་ཁར་མཁན་པོ་གཏན་དུ་ཡུལ་གཞན་དུ་འགྲོ་བའི་བསམ་པས་འགྲོ་ན་གཞན་ལ་གནས་འཆའ་རུ་འཇུག་ནུས་པ་དང་བཅུ་དགུའོ། །སྔ་མ་དེ་བཞིའི་ཁར་མཁན་པོ་རེ་ཞིག་ཞག་འགའ་ཡུལ་དུ་འགྲོ་བའམ། སྤོ་མགུ་སོགས་སྤྱོད་པའི་བར་གཞན་ལ་རེ་ཞིག་གི་གནས་འཆར་འཇུག་པ་ཉིད་དང་ཡང་སྦྱར་རོ། །ཡང་ནི་ཡན་ལག་སྔ་མ་བཞི་པོ་ལ་བསྣོག་གོ།ལྔ་པ་ཉི་ཤུ་པའོ། །ལྟུང་བ་དང་རང་བཞིན་གྱི་ཁ་ན་མ་ཐོ་བ་ཐམས་ཅད་དང་། བཅས་པ་རྣམས་ཁྱད་གསོད་ཀྱི་ཉེས་པས་ངན་སོང་དུ་ལྟུང་སྟེ། ལྕི་ཡང་བསྟན་པའི་མདོ་ལས། ཁྱད་དུ་གསོད་པའི་རྒྱུ་རྐྱེན་གྱིས། །ཚེ་ཡི་དུས་བྱས་ངན་སོང་ལྟུང་། །ཞེས་སོ༔ ༔ལྟུང་བ་མ་ཡིན་པ་དང་སྒྲུབ་པ་དང་གནང་བའི་བྱ་བ་རྣམས་སོ། །ཡང་བ་དང་ལྕི་བ་མངོན་པར་ཤེས་པ་ཉིད་ཅེས་པ་ལྕི་ཡང་གི་ཆོས་དྲུག་སྟེ་ལྔ་དང་གཅིག་གོ །ལྔ་ནི་འདུལ་བ་བསྡུས་པ་ལས། ལྟུང་བ་རྣམས་ཀྱི་རྒྱུད་ལ་སོགས༔ ༔རྣམ་པ་ལྔར་ནི་རིག་པར་བྱ།།ངོ་བོ་ཉིད་དང་བྱེད་པ་དང་། །བསམ་དང་གཞི་དང་སོགས་པའོ། །ཞེས་གསུངས་ཏེ། ངོ་བོའི་སྒོ་ནས་ལྕི་ཡང་ནི། ཕམ་པ་ནི་ལྕི། དགེ་འདུན་ལྷག་མ་ནི་འབྲིང་། དེ་གཉིས་ལས་གཞན་ནི་

༄༅། །ཡང་བ་ཡིན་ནོ་ཞེས་གསུངས་སོ། དེ་རྣམས་ནི་གཙོ་ཆེར་ཆད་པ་ལྕི་ཡང་གི་དབང་དུ་བྱས་ཏེ་སྤྱིར་བཏང་བ་ཡིན་ནོ། །དམིགས་བསལ་ནི། ངོ་བོ་ལྕི་ཡང་གི་དབང་དུ་བྱས་ན། འཆབ་པའི་ཕམ་པ་ལས་ནི་དགེ་འདུན་གྱི་དབྱེན་བྱེད་པའི་ལྷག་མ་ལྕི་ལ། གཅིག་ཕྱུ་ལམ་དུ་འགྲོ་བའི་ལྷག་མ་ལས་ཀྱང་དུད་འགྲོ་བསད་པའི་ལྟུང་བྱེད་ལྕི་བ་ཡོད་དེ། འདུལ་བ་བསྡུས་པ་ལས། དུད་འགྲོ་སྲོག་བཅད་པའི་ལྟུང་བ་ནི་ཅིའི་དགེ་འདུན་ལྷག་མ་ནི་དེ་ལྟ་མ་ཡིན་ནོ། །ཞེས་སོ། །རྣམ་གྲངས་གཞན་ཡང་རང་བཞིན་གྱི་ཁ་ན་མ་ཐོ་བ་ལྕི་ལ། བཅས་པའི་ཁ་ན་མ་ཐོ་བ་ཡང་བའོ། བྱེད་པའི་སྒོ་ནས་ལྕི་ཡང་ནི། མ་གུས་པས་བྱས་པ་ལྕི། ཉོན་མོངས་པ་མང་བས་བྱས་པ་འབྲིང་། །མི་ཤེས་པ་དང་བག་མེད་པས་བྱས་པ་ཡང་བ་ཡིན་ནོ། །བསམ་པའི་སྒོ་ནས་ལྕི་ཡང་ནི། ཞེ་སྡང་ལྟ་བུའི་ཉོན་མོངས་པ་ཆེ་འབྲིང་ཆུང་གསུམ་ལ་ལྟུང་བ་ལྕི་ཡང་གསུམ་འབྱུང་ངོ་། །གཞིའི་སྒོ་ནས་ལྕི་ཡང་ནི། སྲོག་བཅད་པ་ལྟ་བུ་སྤྱིར་བཏང་ལ། གཞི་མི་དང་མི་མ་ཡིན་པ་དང་དུད་འགྲོ་གསུམ་ལ་ལྟུང་བ་ལྕི་ཡང་གསུམ་འབྱུང་ངོ་། སོག་པའི་སྒོ་ནས་ལྕི་ཡང་ནི། ལྟུང་བ་གཅིག་དང་གཉིས་ཡང་། གསུམ་ནས་གྲངས་ཤེས་པ་འབྲིང་། གྲངས་མི་ཤེས་པ་ལྕི་བ་སྟེ་རྒྱ་འགྲེལ་འདིའི་ལུགས་སོ། །སློབ་དཔོན་ཐོགས་མེད་ཀྱིས་འདུལ་བ་བསྡུས་པ་ལས། ལྟུང་བ་གཅིག་དང་གཉིས་ནས་ལྔའི་བར་དུ་ཕྱུང་བའི་ལྟུང་བ་ནི་ཡང་བའོ། །དེ་ཡན་ཆད་ལྟུང་བ་གྲངས་ཤེས་པར་ནུས་པ་འབྲིང་། ལྟུང་བ་

གྲངས་ངེས་པར་མི་ནུས་པ་ལྕི་བར་བཤད་དོ། །གང་ཟག་གི་སྒོ་ནས་ལྕི་ཡང་ནི། འདུལ་བ་བསྡུས་པ་ལས། གང་ཟག་གི་དགེ་བའི་རྩ་བ་མི་བརྟན་པ་བླུན་པོའི་རྒྱུད་ཀྱི་དེ་ལྕི་བའོ། །དེ་ལས་གཞན་པ་ནི་ཡང་བའོ་ཞེས་བཤད་དེ། ལྟུང་བའི་ཐབས་ལ་མི་མཁས་པ་དང་མཁས་པའི་ཕྱིར་ཏེ། མཛོད་འགྲེལ་ལས། མི་མཁས་པ་ནི་སྡིག་པ་ཆུང་ངུ་བྱས་ནའང་འོག་ཏུ་འགྲོ། །མཁས་པས་ཆེན་པོ་བྱས་ཀྱང་གནོད་པ་རབ་ཏུ་སྤོང་བར་འགྱུར། །ལྕགས་ཀྱི་གོང་བུ་ཆུང་ཡང་ཆུ་ཡི་གཏིང་དུ་བྱིང་འགྱུར་ལ། །དེ་ཉིད་སྣོད་དུ་བྱས་ན་ཆེ་ཡང་སྟེང་དུ་འཕྱོ་བར་འགྱུར། །ཞེས་བཤད་དོ། །རྣམ་གྲངས་གཞན་ཡང་མི་ཤེས་པ་དང་ཤེས་བཞིན་པའི་ལྟུང་བ་ནི་ཡང་བ་དང་ལྕི་བ་སྟེ། ཁྲུད་གསོད་དང་མ་འབྲེལ་བའི་ཕྱིར་དང་འབྲེལ་བའི་ཕྱིར་རོ། ཊཱི་ཀ་ལས། ཡང་བ་དང་ལྕི་བ་མངོན་པར་ཤེས་པ་ནི་སྦོམ་པོར་བཤགས་པ་ལ་དགོས་ཏེ་ཉེས་པ་སྦོམ་པོ་ཁ་ཅིག་ནི། མཚམས་ཀྱི་ནང་དུ་དགེ་འདུན་ཐམས་ཅད་ཚོགས་པ་ལ་བཤགས་པར་བྱ་བ་ཡིན། ཁ་ཅིག་ནི་མཚམས་ཀྱི་ཕྱི་རོལ་དུ། ཁ་ཅིག་ནི་བདུན་ལ། ཁ་ཅིག་ནི་ལྔ་ལ། ཁ་ཅིག་ནི་བཞི་ལ་བཤགས་པར་བྱ་བ་ཡིན་པའི་ཕྱིར་ཞེས་པ་ནི་ཕམ་ལྷག་གི་སྦོམ་པོ་ལྕི་བ་མཚམས་ཀྱི་ནང་དུ་བཤགས་པར་བྱེད་ན་ནི་དགེ་འདུན་གུད་དུ་བཅད་དུ་མི་རུང་བས་དགེ་འདུན་ཐམས་ཅད་ཚོགས་པ་ལའོ། །ཕམ་པའི་སྦོམ་པོ་ཡང་བ་དེ་མཚམས་ཀྱི་ཕྱི་རོལ་དུ་བཤགས་པ་བྱེད་ན་ནི་དྲུག་ལའོ། །སྦོམ་པོ་གཞན་རྣམས་ཀྱང་མཚམས་ཀྱི་ཕྱི་རོལ་དུ

༄༅། །བཤགས་སུ་རུང་ངོ་། །བདུན་པ་ཅེས་པ་འདི་ལ། བླ་མ་རྣམས་ཀྱིས་ཕམ་པའི་སྡོམ་པོ་ལྕི་བ་དགེ་སློང་དྲུག་ལ་དང་། ལྷག་མའི་སྡོམ་པོ་ཡང་བ་དགེ་སློང་གཅིག་ལ་བཤགས་པ་སྟེ། དེ་གཉིས་ཀའི་བཤགས་ཡུལ་བགྲངས་ན་བདུན་ཡིན་པ་ལ་དགོངས་པའམ། ཕམ་པའི་སྡོམ་པོ་ལྕི་བ་བཤགས་པ་ན་ཡུལ་དགེ་སློང་དྲུག་དགོས་པ་ལ་མཚམས་ནང་དེ་ན་དགེ་སློང་བདུན་འདུག་ན་ཀུན་དུ་མ་བཅད་པ་ལ་དགོངས་སོ་ཞེས་གསུང་ངོ་། །འོན་ཀྱང་ཕམ་པའི་སྡོམ་པོ་ལྕི་བ་ནི་དྲུག་ལ་བཤགས་པར་མདོ་རྩ་འགྲེལ་ལས་བཤད་པ་ལ། ཏྲི་ཀའི་སྐབས་འདི་ན་དྲུག་ལ་ཞེས་པ་དེ་ཡི་མི་སྣང་བར། བདུན་ལ་ཞེས་བྲིས་པ་འདི་ནི་དྲུག་ལ་ཞེས་པ་ལ་བདུན་ལ་ཞེས་ཏྲི་ཀར་ཡི་གེ་ནོར་བར་ངེས་སོ། །ལྷག་མའི་སྡོམ་པོ་ལྕི་བ་ནི་ལྔ་ལ། ཕམ་པའི་སྡོམ་པོ་ཡང་བ་ནི་བཞི་ལའོ། །སོ་སོར་ཐར་པའི་མདོ་བམ་པོ་གཉིས་དང་། རྒྱས་པ་ལུང་དུམ་བུ་བཞི་སྟེ་འདུལ་བ་མཐའ་དག་བླ་མ་ལས་ཀློག་པའི་བསམ་པས་བཟུང་སྟེ་ཚིག་ཁ་ཏོན་དུ་ཐོན་པ་ཉིད་དོ། །ལྔ་པ་ཉེར་གཅིག་པའོ། །འདིར་སྨྲས་པ། བླ་མའི་གནས་ཐོབ་ཟླ་བའི་མེ་ལོང་གང་། །ལྔ་ཚན་འཆར་བའི་རི་བོང་གཟུགས་འཛིན་པ། །གཞན། དོན་དཀའ་བའི་རླུང་གཞོན་གྱིས་བསྐྱོད་དེ། །གནས་པ་སློབ་མའི་ཀུ་མུད་ཚལ་དེར་སོང་།། །།གསུམ་པ་ནི། རང་བས་བསླབ་པ་རྒན་པ་ལྔ་ཕྲུགས་དང་ལྡན་པ་མེད་ན་རང་བས་བསླབ་པ་གཞོན་པ་ལོ་བཅུ་ལོན་ཅིང་ལྔ་པ་དང་ལྡན་ན་དེ་ལ་གནས་བཅའ་བར

བྱའོ་ཞེས་པ། ལུང་གཞི་ལས། བཙུན་པ་དགེ་སློང་བསྙེན་པར་རྫོགས་ནས་ལོ་དྲུག་ཅུ་ལགས་ལ། དེས་སོ་སོར་ཐར་པའི་མདོ་འདོན་པ་རྒྱས་པར་གློག་པ་དང་ཐོན་པ་མ་ལགས་ན། དེས་ཀྱང་གཞན་ལ་གནས་པས་མཆིས་པར་བགྱིའམ། ཉེ་བ་འཁོར་དེས་ཀྱང་གཞན་ལ་གནས་པས་འདུག་པར་བྱའོ་ཞེས་གསུངས་སོ། །ཊཱི་ཀ་ལས། འདིར་ལོ་དྲུག་ཅུ་ལོན་པ་ཉིད་ཀྱང་མཚོན་པ་ཙམ་དུ་ཟད་ཀྱི་ལོ་བརྒྱད་ཅུ་ལོན་པའང་གཞན་ལ་གནས་པས་འདུག་པར་བྱའོ་ཞེས་སོ། །འོ་ན་ལོ་དྲུག་ཅུས་མཚོན་པ་དེ་ཉིད་ཀྱིས་གྲུབ་ན་དྲུག་ཅུས་ཆོག་མོད་བརྒྱད་ཅུ་ལ་མཚོན་ཅི་དགོས་ཞེ་ན། དྲུག་ཅུས་མཚོན་ཏེ་སླར་བརྒྱད་ཅུ་ལ་མཚོན་པ་ནི་མ་ཤིའི་བར་དུ་གནས་ལ་བརྟེན་དགོས་ཞེས་པ་སྟེ། ཚེ་ལོ་བརྒྱ་པ་ནི་ལོ་ཉི་ཤུ་ལ་བསྙེན་པར་རྫོགས་ནས་ལོ་བརྒྱད་ཅུ་ལོན་པ་ན་ལོ་གོ་དགུ་སྟེ་བརྒྱ་ལ་ཉེ་བས་ཚེ་ཇི་ཙམ་གྱི་བར་དུ་གནས་ལ་བརྟེན་དགོས་པར་བསྟན་པའོ། །འོ་ན་གནས་ཀྱི་བླ་མ་བསླབ་པ་གཞོན་ལ་སློབ་མ་བསླབ་པ་རྒན་པ་དེས་ཉེ་གནས་ཀྱི་ཚུལ་ཁྲིམས་ཐམས་ཅད་བྱའམ་ཞེ་ན། གནས་པའི་ཚུལ་ཁྲིམས་གཞན་ཐམས་ཅད་བྱ་ཞིང་ལུས་འདུད་པ་སྟེ་ཕྱག་འཚལ་བ་འབའ་ཞིག་མ་གཏོགས་སོ། །འགྲེལ་ཆུང་ལས་ཀྱང་། རྒན་པོས་གཞོན་ནུ་ལ་གནས་བཅའ་ན་ལུས་སྨད་ལྟ་ས་ལ་གཏུགས་ཏེ་ཕྱག་འཚལ་བ་མ་གཏོགས་པར་ཐལ་མོ་སྦྱར་ཞེས་སོ། །སྔར་རྫོགས་ནས་ལོ་བཅུ་མ་ལོན་པར་མི་གནས་པར་འདུག་པར་མི་བྱ་ཞེས་སྨོས་ན། རྫོགས་ནས་ལོ་བཅུ་མ་ལོན་ན་ལམ་

༄། །ཞུགས་ཀྱིས་ཀྱང་མི་གནས་པར་འགྲོ་བར་མི་བྱའམ་ཞེ་ན། རྫོགས་ནས་ལོ་ལྔ་ལོན་ཅིང་ལྔ་ཚན་དུ་ལྡན་ཅིག་སྤྱར་བའི་ལྔ་ཚན་ཐ་མ་ལྷུང་བཞེས་དང་ལྡན་ན་གནས་མ་བཅས་པར་ལྡོངས་རྒྱུར་འགྲོ་བར་བྱའོ། །འོ་ན་ལྡན་ཅིག་སྤྱར་བ་ཐ་མ་འདི་ཁོ་ན་ངེས་བཟུང་ཡིན་ནམ་འདིས་གཞན་ལ་མཚོན་པ་ཡིན་ཅེ་ན། ཤ་ལུགས་པ་ན་རེ། འདིས་མཚོན་པ་ཙམ་ཡིན་ཏེ། ལྔ་ཚན་གཞན་དང་ལྡན་ཡང་གནས་མ་བཅས་པར་ལྡོངས་རྒྱུར་རུང་ངོ་ཞེས་འཆད་དོ། །འོ་ན་བསྙེན་པར་རྫོགས་ནས་ལོ་ལྔ་ལོན་ཅིང་སྡེ་སྣོད་གསུམ་ཤེས་པའི་ལྔ་ཕྲུགས་དང་ལྡན་པ་གང་ཞིག་འདུལ་བ་ལུང་རིལ་པོའི་ཚིག་ཁ་ཏོན་དུ་བློ་ལ་ཐོན་པ་མ་ཡིན་པ་དེ་ཆོས་ཅན། གནས་མ་བཅས་པར་ལྡོངས་རྒྱུར་རུང་བར་ཐལ། བསྙེན་པར་རྫོགས་ནས་ལོ་ལྔ་ལོན་ཅིང་སྡེ་སྣོད་གསུམ་ཤེས་པའི་ལྔ་ཕྲུགས་དང་ལྡན་པ་ཡིན་པའི་ཕྱིར། རྟགས་མ་གྲུབ་ན་ཆོས་ཅན་དང་འགལ། ཁྱབ་པ་མ་གྲུབ་ན་དམ་བཅའ་ཞུད་ཅིང་། འདོད་ན། ཊཱི་ཀ་ལས༑ ཅི་སྟེ་ལོ་ལྔ་ལོན་ན་ཡང་ལྡན་ཅིག་སྤྱར་བ་ཐ་མ་དང་མི་ལྡན་ན་དེ་ལྟ་ན་ཡང་འགྲོ་བར་མི་བྱ་སྟེ་ཞེས་འདུལ་བ་ལུང་རིལ་པོའི་ཚིག་ཁ་ཏོན་དུ་བློ་ལ་ཐོན་པའི་ལྔ་ཚན་དང་ལྡན་པ་མ་ཡིན་ན་གནས་མ་བཅས་པར་ལྡོངས་རྒྱུར་མི་རུང་བ་བཤད་པ་དང་འགལ་ལོ། །འདི་ལ་བྱ་ལུགས་པ་ན་རེ། ལོ་ལྔ་ལོན་ཅིང་སྡེ་སྣོད་གསུམ་ཤེས་པའི་ལྔ་ཕྲུགས་དང་ལྡན་པ་ལ་འདི་མི་གནང་ཟེར། འོ་ན་བསྙེན་པར་རྫོགས་ནས་ལོ་ལྔ་ལོན་ཅིང་སྡེ་སྣོད་གསུམ་ཤེས་པའི་ལྔ་

ཕྲུགས་དང་ལྡན་པའི་བྱེ་བྲག་ལྟུང་བ་ཡིན་མིན་དང་ལྕི་ཡང་ཤེས་ཤིང་འདུལ་བ་ལུང་རིལ་པོ་ཆེ་ཁ་ཏོན་དུ་བློ་ལ་ཐོན་པ་དེ་ཆོས་ཅན། གནས་མ་བཅས་པར་ལྗོངས་རྒྱུ་བ་གནང་བ་མ་ཡིན་པར་ཐལ། བསྙེན་པར་རྫོགས་ནས་ལོ་ལྔ་ལོན་ཅིང་སྡེ་སྣོད་གསུམ་ཤེས་པའི་ལྔ་ཕྲུགས་དང་ལྡན་པ་ཡིན་པའི་ཕྱིར། རྟགས་མ་གྲུབ་ན་ཆོས་ཅན་དང་འགལ། ཁྱབ་པ་མ་གྲུབ་ན་དམ་བཅའ་བྱུད། འདོད་ན་ལུང་གཞི་ལས། ལོ་ལྔ་ལོན་པ་ཆོས་ལྔ་དང་ལྡན་པས་མི་གནས་པར་ཡང་ལྗོངས་རྒྱུར་འགྲོ་བར་རྗེས་སུ་གནང་ངོ་། །ལྔ་གང་ཞེ་ན། ལྟུང་བ་ཤེས་པ་དང་། ལྟུང་བ་མ་ཡིན་པ་ཤེས་པ་དང་། ཡང་བ་ཤེས་པ་དང་། ལྕི་བ་ཤེས་པ་དང་། སོ་སོར་ཐར་པའི་མདོ་འདོན་པ་དང་། རྒྱས་པ་བཀླག་པ་དང་ཐོན་པ་སྟེ་ལོ་ལྔ་ལོན་པ་ཆོས་ལྔ་པོ་དེ་དག་དང་ལྡན་པས་མི་གནས་པར་ལྗོངས་རྒྱུར་འགྲོ་བར་བྱ་སྟེ་འདི་ལ་འགྱོད་པར་མི་བྱའོ་ཞེས་སོ། །འོ་ན་གང་ཞེ་ན་ལོ་ལྔ་ལོན་ཅིང་སྡེ་སྣོད་གསུམ་ཤེས་ཀྱང་འདུལ་བ་ལུང་རིལ་པོ་ཆེ་ཁ་ཏོན་དུ་བློ་ལ་ཐོན་པ་མ་ཡིན་ན་ནི་འདི་མི་གནང་ངོ་། ལོ་ལྔ་ལོན་ཅིང་སྡེ་སྣོད་གསུམ་ཤེས་པའི་བྱེ་བྲག་འདུལ་བ་ལུང་རིལ་པོ་ཆེ་ཁ་ཏོན་དུ་བློ་ལ་ཐོན་པ་ཡིན་ན་ནི་འདི་གནང་ལ། ལོ་ལྔ་ལོན་ཅིང་འདུལ་བ་འབའ་ཞིག་ཤེས་པ་ལུང་རིལ་པོ་ཆེ་ཁ་ཏོན་དུ་བློ་ལ་ཐོན་པ་ལ་ཡང་འདི་གནང་ངོ་། །ལོ་ལྔ་ལོན་ཅིང་ལྷན་ཅིག་སྡུར་བ་ཐམ་དང་ལྡན་པ་ལས་གཞན་དུ་དེ་ལས་བཟློག་ན་གསུམ་རིག་པ་དགྲ་བཅོམ་པ་ཡིན་ཡང་གནས་མ་འགྲོ་

༄༅། །བར་མི་བྱའོ། །འགྲོ་ན་དགྲ་བཅོམ་པ་ལ་ཡང་གནས་མེད་ཀྱི་ཉེས་པ་སྐྱེད་ན་གཞན་ལ་ལྟ་ཅི་སྨོས་སོ། །འདི་ནི་ལུང་གཞི་ལས། བཙུན་པ་གསུམ་རིག་པ་དྲི་མ་གསུམ་སྤྱངས་ལ། དེ་ལོ་ལྔ་མ་ལགས་ཤིང་ཆོས་ལྔ་དང་མི་ལྡན་ན། དེས་ཀྱང་མི་གནས་པར་ལྗོངས་རྒྱུ་ཞིང་མཆི་བར་མི་བགྱིའམ་ཉེ་བ་ལ་འཁོར་མི་བྱའོ། །ཞེས་དང་། ཊཱི་ཀ་ལས། གསུམ་རིག་པ་ཡིན་ཡང་མ་གནང་བ་བཞིན་དུ་གཞན་ལ་ཡང་དེ་ཁོ་ན་བཞིན་ནོ་ཞེས་སོ། །གསུམ་རིག་པ་ནི། ཊཱི་ཀ་ལས། རིག་པ་གསུམ་པོ་སྔོན་གྱི་གནས་དང་། འཆི་འཕོ་བ་དང་། སྐྱེ་བ་དང་། ཟག་པ་ཟད་པ་ཞེས་སོ། །གཞི་འགྲེལ་ལས། དྲི་མ་གསུམ་སྤྱངས་ལ་ཞེས་བྱ་བ་ནི་འདོད་ཆགས་དང་ཞེ་སྡང་དང་གཏི་མུག་གསུམ་སྤྱངས་པ་ལའོ་ཞེས་སོ། །འོ་ན་སྐབས་འདིར་དགྲ་བཅོམ་པ་ལ་གནས་མེད་ཀྱི་ཉེས་པ་སྐྱེད་པར་བཤད་པ་དང་། མི་ཆོས་བླ་མ་བདེན་སྨྲའི་སྐབས་སུ་རང་གིས་དགྲ་བཅོམ་ཐོབ་པར་བདེན་པར་སྨྲ་བའི་ལྟུང་བྱེད་སྐྱེད་པར་བཤད་པ་དང་། གཏམ་གྱི་གཞི་ལས། བཙུན་པ་དགྲ་བཅོམ་པ་དག་དགེ་བའི་སེམས་ཀྱིས་ནོངས་པར་འགྱུར་རམ་ལུང་དུ་མི་སྟོན་པའི་སེམས་ཀྱིས་ནོངས་པར་འགྱུར། ཨུ་པ་ལི་དགྲ་བཅོམ་པ་ཉེས་པ་བྱེད་ན་ཐམས་ཅད་ལུང་དུ་མི་སྟོན་པའི་སེམས་ཀྱིས་ཉེས་པར་འགྱུར་བ་ཞེས་བྱའོ་ཞེས་གསུངས་པ་དེ་རྣམས་ལྟུང་བ་མཚན་ཉིད་པ་ཡིན་ནམ་བཏགས་པ་བ་ཡིན་ཞེ་ན། སོག་པ་ན་རེ།དགྲ་བཅོམ་པས་ལྟུང་བ་སྐྱེད་པར་བཤད་པ་ཐམས་ཅད་བཅས་པར་

ལྡོངས་རྒྱུ་ཞིང་ལྷུང་བ་མཚན་ཉིད་པ་མིན་ཏེ། ལྷུང་བ་ནི་ངན་སོང་དུ་ལྷུང་བའི་བྱེད་ལས་དང་ལྡན་པ་ཡིན་ལ། དགྲ་བཅོམ་པ་ངན་སོང་དུ་ལྷུང་བ་མ་སྲིད་པའི་ཕྱིར་ཞེས་སྨྲའོ། །འོན་ཀྱང་དགྲ་བཅོམ་པ་ལ་ལྷུང་བའི་བྱེད་ལས་ངན་སོང་དུ་ལྷུང་བ་དེ་མེད་ཀྱང་ལྷུང་བའི་བྱེད་ལས་གཞན་ཡོད་པས་ན། དགྲ་བཅོམ་པ་ཆོས་ཅན། བཅས་འགལ་གྱི་ལྷུང་བ་སྐྱེད་པ་ཡོད་དེ། བཅས་འགལ་གྱི་ལྷུང་བའི་བྱེད་ལས་ཡོད་པའི་ཕྱིར་ཏེ། ལྷུང་བའི་བྱེད་ལས་གཞན་མ་དད་པ་སྐྱེ་པ་དང་ལས་ལ་སྒྲིབ་པ་དེ་ཡོད་པའི་ཕྱིར། ཤཱ་རིའི་བུ་ལྷ་བུའི་དགྲ་བཅོམ་པ་ཆོས་ཅན། རང་བཞིན་གྱི་ཁ་ན་མ་ཐོ་བའི་ལྷུང་བ་མི་བསྐྱེད་དེ། རང་རྒྱུད་ཀྱི་ཉོན་མོངས་པ་མཐའ་དག་སྤངས་ཟིན་པའི་ཕྱིར་རོ། །ཤཱ་རིའི་བུ་ལྷ་བུ་ལས་གཞན་དགྲ་བཅོམ་དབང་རྟུལ་ལ་རྐྱེན་སྟོབས་ཀྱིས་ཉོན་མོངས་སྐྱེ་སྲིད་པ་ནི་བྱེ་སྨྲའི་ལུགས་སོ། །འོན་དགྲ་བཅོམ་ཐོབ་པས་འཆལ་ཚུལ་ཐམས་ཅད་དྲུངས་ཕྱུང་བས་སྐལ་མཉམ་གྱི་རྒྱུ་མེད་པ་ལ་ལྷུང་བ་ཇི་ལྟར་འབྱུང་ཞེ་ན། སྟོན་པའི་བཅས་པའི་དབང་གིས་འབྱུང་སྟེ། གཏམ་གྱི་གཞི་ལས། དགྲ་བཅོམ་པའི་རྒྱུད་ལ་ལྷུང་བ་གང་བྱུང་བ་ཐམས་ཅད་ནི་ཤེས་བཞིན་པ་མ་ཡིན་པ་ལས་གྱུར་པ་ཡིན་ནོ་ཞེས་སོ། །དགྲ་བཅོམ་པ་ཐོབ་པས་ལྷུང་བ་ཐམས་ཅད་དག་པར་བཤད་པ་ཡིན་གྱི། དེ་མི་འབྱུང་བར་བཤད་པ་མིན་ནོ། །གནས་ཀྱི་སྐབས་སོ། །གསུམ་པ་ལ། སྤང་བྱའི་བར་ཆད་སྤོང་བར་གདམས། །བར་ཆད་བྲལ་བ་བསྒྲུ་བར་བསྟན། དང་པོ་ལ། བསམ་ལུས་མ

༄༅། །ཐོབ་པས་ཉམས་དང་། །གཞན་དབང་ལུས་ཐོབ་ལས་ཉམས་དང་། །རྣམ་སྨིན་ལས་སྒྲིབ་བར་ཆད་དང་། །སྡོམ་པ་སྐྱེས་ཡང་རབ་བྱུང་དུ། །མི་འོས་བར་ཆད་གཞན་ཡང་བསྟན། །དང་པོ་ལ། བསམ་པ་ཉམས་པའི་བར་ཆད་དང་། །ལུས་རྟེན་ཉམས་པའི་བར་ཆད་དོ། །དང་པོ་ལ། དྲི་བ་སྨྲ་སྐྱེགས་ཅན་ལ་མཚོན། །བཀོལ་བ་མེད་དང་མེད་ཅན་སྤྱར། །སེམས་མགུ་བཏགས་ཅིང་རྗེས་སུ་བཟུང་། །དང་པོ་ལ། །བར་ཆད་ཀྱི་སྤྱི་དོན་དང་། ཚིག་གི་དོན་ནོ། །དང་པོ་བར་ཆད་ཀྱི་དབྱེ་བ་ནི། སྡོམ་པ་སྐྱེས་པ་ལ་བར་དུ་གཅོད་པ་དང་། སྡོམ་པ་གནས་པ་ལ་བར་དུ་གཅོད་པ་དང་། སྡོམ་པ་ཁྱད་པར་དུ་འགྲོ་བ་ལ་བར་དུ་གཅོད་པ་དང་། སྡོམ་ལྡན་མཛེས་པ་ལ་བར་དུ་གཅོད་པའོ༔ ༔དང་པོ་ལ་བཞི་སྟེ། ལུས་རྟེན་མ་ཡིན་པས་སྡོམ་པ་མི་སྐྱེ་བ་དང་། ལས་སྒྲིབ་ཀྱི་དབང་གིས་དང་། གནས་སྐབས་ཀྱི་དབང་གིས་དང་། བསམ་པའི་དབང་གིས་སྡོམ་པ་མི་སྐྱེ་བའོ། །དང་པོ་ནི། སྨྲས་པ། སྤྲུལ་དང་ཕོ་མོ་མ་ནིང་ལྷ་ལྷ་བཅུ། །མཚན་ལན་གསུམ་གྱུར་མཚན་དུག་མཚན་མེད་དང་། །ཟ་མ་དུད་འགྲོ་མི་མིན་སྨྲ་མི་སྙན། །ལུས་ངག་སྡོམ་པ་ཐོབ་མིན་བཅོ་བརྒྱད་དོ། འདི་ལ་རྣམ་སྨིན་ཉེ་སྲུ་ཞེས་འཆད་པ་ན་སྨྲ་སྐྱེགས་ཀྱི་ལྟ་བ་ཅན་དང་ལོ་ཉི་ཤུ་མ་ལོན་པ་གཉིས་རྣམ་སྨིན་དུ་བགྲངས་པ་ཡོད་ཀྱང་མི་འཐད་དེ། མངོན་པ་ལས་རྣམ་སྨིན་ནི་ལུང་མ་བསྟན་ཡིན་པར་གསུངས་ལ། སྨྲ་སྐྱེགས་ཀྱི་ལྟ་བ་ཁ་ཅིག་ནི་ལོག་ལྟ་སྟེ་མི་དགེ་བ་ཡིན་པའི་ཕྱིར་དང་། ལོ་ཉི་ཤུ་མ་ལོན་པ་ནི་ན་ཚོད་ཀྱི་གནས་སྐབས་ཙམ་དུ་ཟད་ཀྱི་ལས་ཀྱི་རྣམ་སྨིན་མིན་པའི་ཕྱིར་རོ། །ཞེས་སོ། །གཉིས་པ་ནི།

སྨྲས་པ། རྐུ་ཐབས་གནས་དང་མུ་སྟེགས་ཞུགས་པ་དང་། །མཚམས་མེད་ལྔ་དང་རྣམ་དག་གསུན་ཕྱུང་དང་། །དགེ་སློང་མ་སུན་ཕྱུང་བ་དང་དགེ་སློང་བ། རྩ་ལྟུང་འཆབ་བཅས་བྱུང་དང་སྟོན་རབ་བྱུང་། །ཚེ་འདིའི་ལས་སྒྲིབ་རྣམ་པ་བཅུ་ཉིད་དོ། །ལས་སྒྲིབ་བཅུ་བཞི་ཞེས་འཆད་པ་ན་ཁྱིམ་པའི་ཆ་ལུགས་དང་ལྡན་པ་ཆོས་འདི་པའི་ཆ་ལུགས་མ་ཚང་བ་དེ་ལས་སྒྲིབ་ཏུ་འགྲངས་པ་མི་འཐད་དེ། ཆ་ལུགས་ཀྱི་གནས་སྐབས་ཙམ་དུ་ཟད་ཀྱི་ལས་ཀྱི་སྒྲིབ་པ་མ་ཡིན་པའི་ཕྱིར། སྐྱེ་བའི་ཚེ་ཉིད་ལ་ཉམས་པ་སྟེ་མཚན་གཉིས་གཅིག་ཅར་བྱུང་བ་ནི་མཚན་གཉིས་ལས་ལོགས་སུ་འགྱུར་བ་མི་འཐད་དེ། མཚན་གཉིས་པར་འདུས་པའི་ཕྱིར་དང་། དྲི་བའི་ཆོས་ལོགས་སུ་མ་གསུངས་པའི་ཕྱིར། སྐྱེ་བའི་བར་ཆད་རྣམས་སུ་ཟ་མ་མི་འདྲེན་པ་མི་རིགས་ཏེ། ལུང་དང་ཀརྨ་ཤ་ཏམ་ལས་ཟ་མ་མ་ཡིན་ནམ་ཞེས་གསུངས་པའི་ཕྱིར། དེས་ན་རང་ལུགས་ལ་རྣམ་སྨིན་བཅོ་རྒྱུད་དང་ལས་སྒྲིབ་བཅུར་འཆད་དོ། །མཆན། ཞེས་སོ། །གསུམ་པ་ནི། སྨྲས་པ། རང་རང་སྐབས་ཀྱི་ལོ་གྲངས་མ་ལོན་དང་། །ཁྱིམ་པའི་ཆ་ལུགས་དག་དང་ལྡན་པ་དང་། །རབ་བྱུང་འདི་བའི་ཆ་ལུགས་ཡོངས་ཉམས་དང་། །སྲིན་མོ་དང་མུ་སྟེགས་ཅན་གྱི་རྒྱལ་མཚན་ལྟ་བུའོ་ཟེར་རོ། །ཆད་པའི་རྒྱུ་བཟློག་ཁས་མི་ལེན་དང་བཞིའོ། །ཞེས་སོ། །བཞི་པ་ནི། སྨྲས་པ། མུ་སྟེགས་ལྟ་དང་སྐྱེ་ཚེ་ལེན་སེམས་ཡོག །འདོད་ཆགས་ཀྱིས་གཟིར་རང་དབང་མེད་གྱུར་དང་། །ཁྲོས་པ་རང་དབང་མེད་པར་སེམས་འཁྲུགས་དང་། །གཏི་མུག་དབང་གྱུར་ཐོབ་ཤེས་མེད་དང་ལྔའོ། །ཞེས་སོ། །བར་ཆད་བསྡུས་པ་ལ་གཉིས་ལས། ངོ་བོའི་ཆ་ནས་བསྡུ་ན་གཙོ་བོའི་བར་ཆད་དང་། །གཙོ་བོ་མ་ཡིན་པའི་བར་ཆད་གཉིས

༄༅། །སྡུ་འདུས་ཏེ། སྡོམ་པ་སྐྱེ་བ་ལ་བར་དུ་གཅོད་པ་དང་། སྡོམ་པ་སྐྱེ་ཡང་རབ་ཏུ་དབྱུང་བར་མི་འོས་པ་རྣམས་སོ། །དུས་ཀྱི་ཆ་ནས་བསྟན་གཉིས་ཏེ། ཊཱི་ཀ་ལས། བར་ཆད་རྣམ་པ་གཉིས་པོ་རེ་ཞིག་པ་དང་གཏན་དུ་བཞིས་སོ།།རེ་ཞིག་པ་ནི་ཚེ་འདི་ལ་གྲོལ་བའི་སྐབས་ཡོད་པ་སྟེ་ལོ་ཉི་ཤུ་མ་ལོན་པ་དང་།ཕ་མས་མ་གནང་བ་ལ་སོགས་པ་ལྟ་བུའོ།།གཏན་དུ་བ་ནི་ཚེ་དེ་ལ་གྲོལ་བའི་སྐབས་མེད་པ་སྟེ་ལག་རྗུམ་དང་མ་བསད་པ་ལྟ་བུའོ། །བར་ཆད་ཀྱི་མཚན་ཉིད་ནི། བསྒྲུབ་བྱ་ཡུལ་གྱི་ཆོས་གང་ཞིག་གིས་ཆོས་འདི་པའི་དགེ་སློང་གི་བྱེ་བྲག་བྱར་རུང་གི་གེགས་བྱས་པའོ། །བར་ཆད་ཀྱི་བྱེད་ལས་ནི་གཉིས་ཏེ། ཐུན་མོང་གི་བྱེད་ལས་ནི་འགོག་པ་ལ་ཉེས་པ་བསྐྱེད་པ་སྟེ། དེ་ཡང་ལྟག་མ་དང་ལྷུང་བྱེད་དང་ཉེས་བྱས་ཅི་རིགས་སུ་བསྐྱེད་པའི་ཕྱིར་ཏེ། ཐུད་མེད་སྐྱོན་གསུམ་ལྡན་རབ་ཏུ་འབྱིན་ན་ལྟག་མ། ལོ་བཅུ་གཉིས་དང་ལོ་ཉི་ཤུ་མ་ལོན་པ་བསྙེན་རྫོགས་བྱེད་ན་ལྷུང་བྱེད། མ་བསད་པ་ལ་སོགས་པར་རབ་ཏུ་འབྱིན་ན་ཉེས་བྱས་བསྐྱེད་པའི་ཕྱིར། སོ་སོའི་བྱེད་ལས་ནི་གཞུང་སོ་སོའི་སྐབས་སུ་འཆད་དོ། ད་ནི་རྟེན་གང་ལ་བར་ཆད་གང་བཞག་པ་ལ་གསུམ་ལས། སྐྱེས་པ་ཁོ་ན་ལ་བཞག་པ་ནི། ཐུད་མེད་ཀྱིས་རྡུབ་པ་དང་། ཐུད་མེད་དང་འདྲ་བའི་སྐྱེས་པ་དང་། རང་གཅིག་པུ་མི་ཚངས་པར་སྤྱོད་པའི་ཕམ་པ་ནི་སྐྱེས་པ་ཁོ་ནའིའོ། །དབྱེན་བྱས་པའི་མཚམས་མེད་ཀྱང་རྟེན་མཚན་མ་གྱུར་ན་སྐྱེས་པ་ཁོ་ན་ལ་བཞག་གོ །ཐུད་

མེད་ཁོ་ན་ལ་བཞག་པ་ནི། སྔོན་རབ་ཏུ་བྱུང་བ་དང་། སྐྱེས་པ་འདྲ་བའི་བུད་མེད་དང་། དགེ་སློང་མའི་ཕམ་པ་ཐུན་མོང་མ་ཡིན་པ་རྣམས་སོ། །མ་ནིང་ལ་སོགས་པ་བཞག་པ་ནི། ཕོ་མ་ནིང་ལྔ་དང་མོ་མ་ནིང་ལྔ་དང་ཟ་མའོ། །འོ་ན་བར་ཆད་ཅན་དབྱུང་རྫོགས་བྱས་ན་ཉེས་པ་བསྐྱེད་པ་དེ་འདུ་ཤེས་གཙོའམ་དངོས་པོ་གཙོ་ཞེ་ན། དེ་ལ་གཉིས་ཀ་ཡོད་དེ། དང་པོ་ནི། ལྟུང་བ་སྐྱེད་པའི་ལྡོག་ཆ་ནས་འདུ་ཤེས་གཙོ་སྟེ། ཇི་སྐད་དུ། མི་ཚངས་པར་སྤྱོད་པ་དང་༏ ཁྱབ་འབྱིན་པ་གཉིས་ལ་ནི་དེར་མ་ཟད་ཅེས་པའི་ཤུགས་ཀྱིས་གཞན་རྣམས་འདུ་ཤེས་གཙོ་བོར་གྲུབ་ཅིང་། བར་ཆད་ཡོད་པར་མ་ཤེས་ན་བར་ཆད་ཅན་རབ་ཏུ་འབྱིན་པའི་ལྟུང་བའི་ཀུན་སློང་ཡོད་པ་མིན་པའི་ཕྱིར། གཉིས་པ་བར་ཆད་དུ་འགྱུར་བའི་ལྡོག་ཅན་ནས་འདུ་ཤེས་གཙོ་བ་སྟེ། ཇི་སྐད་དུ། ཅིག་ཤོས་ལ་ནི་ལོན་པ་འདུ་ཤེས་པ་ཉིད་ནའོ་ཞེས་པ་དང་། ཊཱི་ཀ་ལས། ལོ་ཉི་ཤུ་མ་ལོན་པ་ལ་ལོ་ཉི་ཤུ་ལོན་པ་ཉིད་དུ་ཤེས་ན་བསྙེན་པར་རྫོགས་པ་འཆགས་ཏེ་འདི་ལ་ནི་འདུ་ཤེས་གཙོ་ཆེར་བྱེད་པ་པོ་ཉིད་ཡིན་ནོ་ཞེས་སོ། །འོན་ཀྱང་དངོས་པོ་ལ་ལོ་ཉི་ཤུ་ལོན་ན་མ་ལོན་པར་འདུ་ཤེས་ན་ནི་དངོས་པོ་གཙོ་སྟེ། ཇི་སྐད་དུ། རྣམ་པ་ཐམས་ཅད་དུ་ལོ་ཉི་ཤུ་ལོན་པ་ལ་ནི་བསྙེན་པར་རྫོགས་པར་འཆགས་སོ། །ཞེས་དང་། ཊཱི་ཀ་ལས། དེའི་ཚེ་འདུ་ཤེས་གཙོ་ཆེར་བྱེད་པ་པོ་ཉིད་མིན་ཏེ། །འདི་ལྟར་བསྙེན་པར་རྫོགས་པར་བྱེད་པ་དག་ལོ་ཉིས་ཤུ་མ་ལོན་པ་ཉིད་དུ་འདུ་ཤེས་སུ་ཟིན་ཀྱང་། གང་

༄༅། །ཟག་ལོ་ཉི་ཤུ་ལོན་པ་ལ་བསྙེན་པར་རྫོགས་པ་འཆགས་ཏེ། ལོ་ཉི་ཤུ་ལོན་པའི་ཞིང་ཉིད་ལས་ཉམས་པར་བྱ་མི་ནུས་པའི་ཕྱིར་ཞེས་སོ། །ད་ནི་བར་ཆད་དེ་དག་དངོས་པོའི་སྟོབས་ཀྱིས་བར་ཆད་ཡིན་ནམ་བཅས་པའི་སྟོབས་ཀྱིས་བར་ཆད་གང་ཡིན་ཞེ་ན། བར་ཆད་ཅན་རབ་ཏུ་བྱུང་ན་ལྷུང་བ་བསྐྱེད་པའི་ཕྱོག་ཆ་ནས་བཅས་སྟོབས་ཡིན་ཏེ། མ་བཅས་པ་ལ་ལྷུང་བ་མེད་པའི་ཕྱིར་རོ། །བར་ཆད་དུ་འགྱུར་བའི་ཕྱོག་ཆ་ནས་ནར་མ་སོན་པ་ལས་གཞན་ཐམས་ཅད་དངོས་པོའི་སྟོབས་ཀྱིས་བར་ཆད་ཡིན་ཏེ། མ་བསད་པ་ལས་སྡོམ་པ་མི་སྐྱེ་བ་དེ་བཅས་པའི་སྟོབས་ཀྱིས་མི་སྐྱེ་བ་ཡིན་ན། བཅས་པ་མ་མཛད་པའི་དུས་སུ་མ་བསད་པ་རབ་ཏུ་ཕྱུང་བ་དེ་ལ་སྡོམ་པ་སྐྱེ་རིགས་པ་ལས་དེ་མི་སྐྱེ་བའི་ཕྱིར་ཏེ། ལུང་གཞི་ལས། མ་བསད་པ་ནི་ཆོས་འདུལ་བ་འདི་ལ་མི་སྐྱེ་བའི་ཆོས་ཅན་ཡིན་པས་ཆོས་འདུལ་བ་འདི་ལས་ཕྱིར་བསྐྲལ་བར་བྱའོ་ཞེས་གསུངས་ཤིང་། དེ་ཁོ་ན་བཞིན་ཕ་བསད་པ་ལ་སོགས་པའང་མཚོན་ནོ། །ལོ་ཉི་ཤུ་མ་ལོན་པ་ལ་དགེ་སློང་གི་སྡོམ་པ་མི་སྐྱེ་བ་ནི་བཅས་པའི་སྟོབས་ཀྱིས་བར་ཆད་ཡིན་ཏེ། ལུང་རྣམ་འབྱེད་ལས། བཅུ་བདུན་སྟེ་བཅུ་བདུན་སྟེ་ལོ་ཉིས་ཤུ་མ་ལོན་པར་དགེ་སློང་བྱས་པ་ན་ཁྱིད་ཅག་ལས་དང་པོ་པ་ཡིན་པས་བསྙེན་པར་རྫོགས་པར་འགྱུར་ཞེས་གསུངས་པས་གྲུབ་ཅིང་དངོས་སྟོབས་ཡིན་ན་ལས་དང་པོ་པ་ལ་སྡོམ་པ་སྐྱེ་བར་མི་རིགས་པའི་ཕྱིར་རོ། །འོན་བར་ཆད་དྲི་ཚུལ་ཇི་ལྟར་ཞེ་ན། །འགལ་རྐྱེན་རྣམས་དགག་ཚིག་ཏུ་དྲི་སྟེ་མ་

བཤད་པ་མ་ཡིན་ནམ་ཞེས་པ་ལྟ་བུའོ། །མཐུན་རྐྱེན་རྣམས་ནི་སྒྲུབ་ཚིག་ཏུ་དྲི་སྟེ་ཆོས་གོས་གསུམ་དང་ལྷུང་བཟེད་ཚང་ངམ་ཞེས་པ་ལྟ་བུའོ།།གཉིས་པ་ནི།རབ་ཏུ་དབྱུང་བའི་ཕྱིར་མཁན་པོའི་དྲུང་དུ་ཉེ་བར་འོངས་པ་ལ་མུ་སྟེགས་ཅན་མ་ཡིན་ནམ་ཞེས་པའི་དྲི་བ་བྱ་དགོས་ཏེ། འདིའི་མུ་སྟེགས་ཅན་ནི་མུ་སྟེགས་ཀྱི་ལྟ་བ་དང་ལྡན་པ་སྟེ། ཆད་པར་ལྟ་བའམ་ཀུན་ཏུ་བཏགས་པའི་རྟག་ལྟ་ཅན་ནོ། །འདིར་དབྱུང་རྫོགས་མི་རུང་བའི་དགག་བྱ་ནི་སངས་རྒྱས་ཀྱི་བསྟན་པ་ལ་བསྙུ་བྲིད་བྱེད་པ་ཡིན་ནོ། །ཞེས་གསུངས་སོ། །གཅིག་ཚིག་གིས་སློས་ནས་བསྙེན་པར་རྫོགས་པར་བྱེད་པ་གསང་སྟོན་ལ་སོགས་པ་དག་གིས་ཀྱང་ངོ་ཞེས་པའི་ཀྱང་གིས་བསྙེན་རྫོགས་ཀྱི་ཕྱིར་མུ་སྟེགས་ཅན་མ་ཡིན་ནམ་ཞེས་དྲི་བར་བྱའོ། །འདིར་ངག་ཚིག་ལ་ཕྱོག་ཏུ་གསང་སྟོན་གཅིག་ཕུས་དྲི་ཞིང་། དགེ་འདུན་གྱི་དབུས་སུ་ལས་བྱེད་པ་གཅིག་ཕུས་དྲི་བ་ཡིན་ན་དག་ཅེས་པའི་མང་ཚིག་འགལ་ལོ་ཞེ་ན། ཊཱི་ཀ་ལས། ཕྱོག་ཏུ་གནས་ཏེ་སྟོན་པ་གང་འདྲི་བར་བྱེད་ནི་བསྙེན་པར་རྫོགས་པར་བྱེད་པ་དག་གིས་བྱས་པ་ཁོ་ན་ཡིན་པར་རིག་པར་བྱ་སྟེ། འདི་ལྟར་རྫོགས་པར་བསྙེན་པར་བྱེད་པ་དག་ཁོ་ནས་གསངས་ཏེ་སྟོན་པ་འདྲི་བའི་དོན་དུ་བསྐོས་པ་ཡིན་པས་དེས་བྱས་པ་ནི་དེ་དག་ལ་ཉེ་བར་གདགས་པའི་ཕྱིར་རོ་ཞེས་སོ།།འོན་ཀྱང་སྣས་ངག་གིས་ཀྱང་དྲི་བར་བྱ་ཞེས་ཐོབ་ན་མང་ཚིག་སྨྲར་བ་འགལ་ལ་ཞེ་ན། ཊཱི་ཀ་ལས།དྲི་བར་བྱ་ཞིང་ཞེས་པ་འདི་ཡང་དོན་གྱི་དབང་གིས་རྣམ་པར་དབྱེ་

༄༅། །ཁ་བསྒྱུར་ཏེ་ངག་གིས་ཀྱང་དྲི་བར་བྱའོ་ཞེས་བྱ་བར་རུང་ངོ་ཞེས་སོ། །འོ་ན་དེ་མུ་སྟེགས་ཅན་ནོ་ཞེ་ན། དེའི་ཕྱིར་ཤཱཀྱ་དང་ཞེས་པ་ཤཱཀྱ་ནི་མུ་སྟེགས་ཅན་ཡིན་ཡང་དབྱུང་རྫོགས་རུང་སྟེ། འགྲེལ་ཆུང་ལས། ཤཱཀྱའི་རིགས་སུ་གཏོགས་པ་ནི་དགྲ་ལས་ཕྱིར་མི་ནུར་བས་དཔའ་བ་དང་། ཆང་མི་འཐུང་བ་དང་། རྫུན་དང་གཡོ་མེད་པས་ན་ཞེས་སོ། །མེ་པ་རལ་པ་ཅན་ནི་བསམ་པ་ཆོས་འདི་པ་ལ་མ་གུས་པ་མེད་ཅིང་བསམ་པ་མེ་ལ་དད་པས་སྦྱོར་བ་སྦྱིན་སྲེག་བྱེད་པ་ལ་བརྩོན་པ་སྟེ། ཊཱི་ཀར། མེ་ལ་དད་པས་མེ་པ་སྟེ་མེ་པའི་རིགས་དང་། དད་པས་ཡོངས་སུ་སྤྱོད་པར་ཞུགས་པ་དང་། མངོན་པར་བརྩོན་པ་དང་ཞེས་སོ། །དེའི་ཕྱིར་འདི་གཉིས་ནི་མ་གཏོགས་པ་སྟེ་དབྱུང་རྫོགས་སུ་རུང་སྟེ། ཊཱི་ཀར། དེ་གཉིས་བདེན་པ་ཁོ་ནས་ཡིན་གྱི་རྒྱུས་མ་ཡིན་ནོ་ཞེས་སོ། །སེམས་མགུ་བར་མ་གྱུར་པའི་མུ་སྟེགས་ཅན་ཞེས་པ་བསྟན་པ་ལ་མ་གུས་པའོ། །རབ་ཏུ་དབྱུང་བ་དང་ཞེས་པ་འདི་ལ་མཁན་པོ་གཅིག་ཁོ་ནར་ཟད་པས་མང་ཚིག་སྦྱོར་བ་ཅི་ཞེ་ན། རབ་བྱུང་ཞུ་བྱེད་ཞུ་ཡུལ་དགེ་ཚུལ་དུ་སྒྲུབ་པར་བྱེད་པ་རྣམས་གཏོགས་པའི་ཆེད་དེ། །ཊཱི་ཀར། ཉེས་པ་མེད་དེ་རབ་ཏུ་དབྱུང་བ་ལ་ནི་ཞུ་བར་བྱེད་པ་ལ་སོགས་པ་མང་པོ་དག་ཀྱང་གཏོགས་པས་མང་པོའི་ཕྱིར་མང་པོའི་ཚིག་ཏུ་བྱས་སོ། །ཞེས་སོ།བསྙེན་པར་རྫོགས་པར་མི་བྱའོ་ཞེས་པ་ནི། དེ་ལྟ་བུ་རྫོགས་ན་དེ་ལ་སྡོམ་པ་མི་སྐྱེ་ཞིང་བྱེད་མཁན་ལ་ཉེས་པ་འབྱུང་སྟེ། ཞུ་བར་མུ་སྟེགས་ཅན་བསྙེན་

པར་རྫོགས་ན་རྫོགས་ཞེས་བགྱི་འམ་མ་རྫོགས་ཞེས་བགྱི། ཁ་ཅིག་ནི་རྫོགས་ཞེས་བྱ། ཁ་ཅིག་ནི་མ་རྫོགས་ཞེ་བྱ་སྟེ་ལྟ་བ་སྤྱངས་ཏེ་བསྙེན་པར་རྫོགས་ན་རྫོགས་ཞེས་བྱ་ལ། མ་སྤྱངས་ན་མ་རྫོགས་ཞེས་བྱའོ་ཞེས་སོ། །གཉིས་པ་ལ། སྤྱི་དོན་དང་། ཚིག་དོན་གཉིས་ལས། དང་པོ་ནི། བཀོལ་བ་ཞེས་འདོད་པ་ནི་ཡི་གེ་ཉུང་བ་དང་། རྟོགས་པར་སླ་བ་སྟེ། བར་ཆད་ཉེར་གཉིས་པོ་རེ་རེ་ལ་ཚིག་དྲུག་པོ་ལན་རེ་སློས་ན་ཡི་གེ་མང་པོ་དགོས་ཀྱང་།ཚིག་དྲུག་ལ་མིང་བཀོལ་བ་ཞེས་བཏགས་པས་ཡི་གེ་ཉུང་བ་དང་། བཀོལ་བ་ཞེས་བརྗོད་པས་ཚིག་གི་དོན་དྲུག་དྲན་པ་བྱེད་ཅིང་རྟོགས་པར་སླ་བ་སྟེ། ཊཱི་ཀ་ལས།མིང་དང་མིང་ཅན་སྦྱར་ན་དོན་རྟོགས་པར་སླ་བར་འགྱུར་ཞེས་སོ། །འོན་བཀོལ་བ་མིང་དང་མིང་ཅན་དུ་ཅི་ལྟར་སྦྱོར་ཞེ་ན། བཀོལ་བ་ཞེས་མིང་བཏགས་པ་འདི་གང་གི་མིང་ཡིན་ཅེ་ན། རབ་ཏུ་བྱུང་བའི་ཕྱིར་ཉེ་བར་འོངས་པ་ལ་མ་ཡིན་ནམ་ཞེས་དྲི། བསྙེན་པར་རྫོགས་པའི་ཕྱིར་ཉེ་བར་འོངས་པ་ལ་མ་ཡིན་ནམ་ཞེས་དྲི། བསྙེན་པར་རྫོགས་པར་བྱེད་པ་དག་གིས་མ་ཡིན་ནམ་ཞེས་དྲི། རབ་ཏུ་དབྱུང་བར་མི་བྱ། བསྙེན་པར་རྫོགས་པར་མི་བྱ། ཞེས་ཚིག་དྲུག་ལ་མིང་བཀོལ་བ་ཞེས་བཏགས་ཏེ། གཀོལ་བ་ཞེས་པ་དེ་མིང་ཡིན་ལ་ཚིག་དྲུག་པོ་དེ་མིང་ཅན་ཡིན་ནོ། །མིང་ཅན་དེ་ནི་ཚིག་རྣམས་ཡིན་ཏེ། འགྲེལ་ཆུང་ལས། བཀོལ་བ་བཞེས་པ་ནི་བར་ཆད་མེད་དམ་ཞེས་དྲིས་ཏེ་བར་ཆད་ཡོད་ན་མི་རུང་ཞེས་བྱ་བའི་ཚིག་གོ་ཞེས་སོ། །འདི་

༄༅། །ལ་དངོས་སུ་ལྔའི་ཚིག་ལས་མ་གསུངས་པ་ལ་ཚིག་དྲུག་ཅེས་སྦྱར་བ་དེ་ལྟར་ཞེ་ན། བསྙེན་པར་རྫོགས་པར་བྱེད་པ་དག་གིས་དག་གི་གཉིས་ནི་རབ་བྱུང་ལ་མཁན་པོས་དྲི་བ་དང་བསྙེན་རྫོགས་ལ་སློབ་དཔོན་གྱིས་འདྲི་བ་གཉིས་ལ་དག་ཚིག་གོ་ཞེས་པས་གཉིས་བསྣན་པས་ཚིག་དྲུག་ཏུ་འགྱུར་རོ། །འོ་ན་བཀོལ་བ་དེ་གང་ལ་སྦྱར་ཞེ་ན། བར་ཆད་ཉི་ཤུ་རྩ་གཉིས་ལ་སྦྱར་ཏེ། གཞི་ལས་བར་ཆད་བཅུ་བཞི་ལ་བཀོལ་བ་སྦྱར་ཞིང་། ཕྲན་ཚེགས་ལས་བར་ཆད་བརྒྱད་ལ་བཀོལ་བ་སྦྱར་ཏེ་གཞུང་སོ་སོའི་ཐད་དུ་གསལ་ལོ། །བཀོལ་བ་གང་ལ་སྦྱར་བའི་འཐད་པ་ནི། སྦྱིར་བར་ཆད་རྣམས་ལ་མུ་གསུམ་ཡོད་པ་ལས། རབ་ཏུ་དབྱུང་བ་དང་བསྙེན་པར་རྫོགས་པ་གཉིས་ཀའི་བར་ཆད་ཐུན་མོང་ཡིན་ལ་དྲི་བ་ཡང་ཐུན་མོང་ཡིན་པའི་མུ་ནི་མ་བསད་པ་ལྟ་བུའོ། །དྲི་བ་ཡང་ཐུན་མོང་མ་ཡིན་ལ་བར་ཆད་ཀྱང་ཐུན་མོང་མ་ཡིན་པའི་མུ་ནི་ལོ་ཉི་ཤུ་མ་ལོན་པ་ལྟ་བུའོ། །བར་ཆད་ཐུན་མོང་ཡིན་ཀྱང་དྲི་བ་ཐུན་མོང་མིན་པའི་མུ་ནི་ལག་རྡུམ་ལ་སོགས་པ་ལྟ་བུའོ། །དེ་ལྟར་མུ་གསུམ་ལས། མུ་དང་པོ་ལ་གཞུང་དུ་བཀོལ་བའི་སྒྲ་སྦྱོར་བ་འདི་རིགས་པས་འཐད་དེ། མིང་ཅན་དྲུག་ལ་ལྟོས་པའི་ཚིག་ཚོགས་བསྐྱུང་བའི་དགོས་པ་ཡོད་པའི་ཕྱིར། མུ་གཉིས་པ་དང་གསུམ་པ་ལ་ནི། གཞུང་དུ་བཀོལ་བ་མ་སྦྱར་བ་འདི་རིགས་པས་འཐད་དེ། བཀོལ་བའི་མིང་ཅན་དུ་དྲུག་མ་ཚང་བའི་ཕྱིར། བཀོལ་བའི་སྒྲ་བཤད་ནི་མདོ་རྩ་མ་ལས། མུ་སྟེགས་ཅན་རབ་ཏུ་འབྱུང་བའི་ཉེ་བར་འོངས་པ་ལ་ཞེས་པ་དེ་ལོགས་ཤིག

ཏུ་བཀོལ་ལ། མདོ་ཕྱི་མ་ལས། ཤཱཀྱ་དང་མེ་པ་རལ་པ་ཅན་དང་སེམས་མགུ་བར་མ་གྱུར་པའི་མུ་སྟེགས་ཅན་གསུམ་ལོགས་ཤིག་ཏུ་བཀོལ་ཏེ། མུ་སྟེགས་ཅན་ལ་སོགས་པ་བཞི་པོ་དེ་དག་ལོགས་ཤིག་ཏུ་བཀོལ་བའི་ལྷག་མ་ཉིད་ཡིན་པས་ན་བཀོལ་བ་ཞེས་བྱ་སྟེ། ཊཱི་ཀ་ལས། མུ་སྟེགས་ཅན་ཞེས་བྱ་བའི་སྒྲ་དེ་དག་བཀོལ་བའི་ལྷག་མ་ནི་བཀོལ་བ་ཞེས་བྱ་ཞེས་སོ། །སྡེ་པོ་བ་ན་རེ། བཀོལ་ཏེ་བཞག་པ་བཞི་ལ་བཞག་བཀོལ་དང་། བཀོལ་བ་ལྷག་མ་ལ་གྲིད་ཀོལ་ཞེས་ཐ་སྙད་དུ་རྣམ་པར་བཞག་པ་ཡིན་ཟེར། དང་པོའི་རྣམ་བཞག་དེ་ར་མ་ངེས་ཏེ་བཀོལ་བའི་མིང་ཅན་མ་ཡིན་པའི་ཕྱིར། གཉིས་པའི་རྣམ་བཞག་དེ་ར་མ་ངེས་ཏེ་བཀོལ་བ་མིང་ཅན་དྲུག་ལ་དེའི་རྣམ་བཞག་གིས་མ་ཁྱབ་པའི་ཕྱིར་ཏེ། གྲིད་ནི་བཀོལ་བའི་སྒྲ་ཡིན་གྱི་དེའི་མིང་ཅན་གྱི་སྒྲ་མ་ཡིན་པའི་ཕྱིར་རོ། །གཉིས་པ་ནི། བཀོལ་བའི་སྒྲ་ནི་མིང་ངོ་། །མིང་ཅན་དེ་ནི་མདོ་སྔ་མའི་མུ་སྟེགས་ཅན་ཅེས་པ་མན་ཆད་དང་མདོ་ཕྱི་མ་ཤཱཀྱ་དང་ལ་སོགས་པའི་སྒྲས་མེ་པ་རལ་པ་ཅན་དང་། ཚིག་དེའི་མཇུག་གི་སེམས་མགུ་བར་མ་གྱུར་པའི་མུ་སྟེགས་ཅན་ཡན་ཆད་ལོགས་སུ་བཀོལ་བའི་ལྷག་མ་ཤུལ་ན་ལུས་པ་རྣམས་ལ་མིང་བཀོལ་བ་ཞེས་བཏགས་སོ། །ཞེས་པ་དེ་ཉིད་འོག་གི་བཀོལ་བ་ཞེས་སྨོས་པ་ཐམས་ཅད་ལ་སྦྱར་བར་བྱ་ཞིང་མིང་ཅན་ཚང་བར་མི་འདུག་པ་ལ་འོག་ཏུའང་བཀོལ་བ་མ་སྦྱར་བ་ཡིན་ནོ། །འོན་མདོ་ཚིག་སྔ་མའི་མུ་སྟེགས་ཅན་དང་། ཕྱི་མའི་སེམས་མགུ་བར་མ་གྱུར་

༄༅། །པའི་མུ་སྟེགས་ཅན་གཉིས་ཟློས་པར་མི་འགྱུར་རམ་ཞེ་ན་མི་འགྱུར་ཏེ། མདོ་སྔ་མའི་མུ་སྟེགས་ཅན་ནི་ཕྱིར་བཏང་ཡིན་ལ། དེའི་དམིགས་བསལ་འཆད་པ་ན་ཤཱཀྱ་དང་མེ་པ་རལ་པ་ཅན་བསྟན་པ་ལ་གུས་པ་བར་ཆད་དང་བྲལ་བར་བསྟན་པའི་ཟློག་ཕྱོགས་སེམས་མགུ་བར་མ་གྱུར་པའི་མུ་སྟེགས་ཅན་ནི་ཕྱི་བྲག་ཡིན་པས་མདོ་ཚིག་སྔ་མའི་མུ་སྟེགས་ཅན་ལས་གཞན་དུ་མི་སེམས་ཀྱང་། འདིར་དངོས་བསྟན་བཞི་བཀོལ་བ་ནི་དངོས་པོའི་དབང་གིས་མིན་པར་རྣམ་གྲངས་ཙམ་གྱིས་ཡིན་པར་ཤེས་དགོས་ཏེ། ཊཱི་ཀ་ལས། དེ་ལྟར་ན་ཚིག་དེ་ནི་ཤཱཀྱ་ལ་སོགས་པ་ཡང་ཡིན་ལ་མཇུག་ན་མུ་སྟེགས་ཅན་ཡོད་པ་ཡང་ཡིན་པས་ཤཱཀྱ་ལ་སོགས་པའི་མཇུག་གི་མུ་སྟེགས་ཅན་ཡོད་པ་ཡིན་ནོ། །ཡང་མདོ་སྔ་མ་ལ་མུ་སྟེགས་ཅན་ཞེས་སྨོས་པའི་སྒྲ་དང་གཅིག་པར་གཅིག་གི་ཚིག་ཏུ་ཡང་བསྡུ་བར་བྱ་སྟེ། མུ་སྟེགས་ཅན་དང་ཞེས་བྱ་བ་ཡང་ཚིག་དེ་ཡིན་ལ་ཤཱཀྱ་ལ་སོགས་པའི་མཇུག་གི་མུ་སྟེགས་ཅན་ཞེས་བྱ་བ་ཡང་དེ་ཡིན་པས་ན་ཞེས་གསུངས་པའི་ཕྱིར། དགག་དོན་བསྡུས་ཏེ་སྦྱར་ན། མདོ་ཚིག་སྔ་མ་གཉིས་ཀྱིས་བསྟན་པའི་བར་ཆད་ཀྱིས་རྒྱུད་མ་དག་གང་ཡིན་པ། །མཁན་པོ་དང་དགེ་འདུན་གྱིས་དབྱུང་རྫོགས་མི་རུང་བར་ལོགས་སུ་བྱས་ནས་སོང་ཞིག་བ་དང་ཡང་དེའི་དམིགས་བསལ་དང་བཅས་པ་བཀོལ་བར་བསྟན་པ་དེ་ཉིད་ཀྱིས། །ལྐུག་མ་ཉི་ཤུ་རྩ་གཉིས་པོ་རྣམས་ལ་ཟུར་དུ་བཀོལ་བཞེས་མིང་སྨྲར་ནས་བཀོལ་བ་དེ་དག་ཀྱང་། བར་ཆད་དང་ལྡན་པས། དབྱུང་རྫོགས་མི་རུང་བའི་ཚིག་དྲུག་གི་བཀོལ་

བའི་མིང་ཅན་དག་ཏུ་བསྟན། །ཞེས་སོ། །དེས་ན་ཁོ་བོ་ལ་ནི་བཀོལ་བ་མིང་དང་མིང་ཅན་དུ་སྦྱར་ཚུལ་འདི་ལ་རྣམ་པར་རྟོག་པ་གཏིང་ཚུགས་སུ་ཡོད་ཀྱི་སློབ་དཔོན་རིན་པོ་ཆེ་སོགས་གྲགས་པ་ཅན་མང་པོ་ཆུའི་དབུས་སུ་བཞོན་པ་ལས་ལྷུང་བ་བཞིན་སོང་འདུག་གོ །གསུམ་པ་ནི། འོན་སྔར་གྱི་གཉིས་མ་གཏོགས་པའི་མུ་སྟེགས་ཅན་ཡིན་ཟེར་ན། འོན་སོང་ཞིག་ཅེས་བརྗོད་པས་ཅི་ནས་ཀྱང་རབ་ཏུ་དབྱུང་དུ་གསོལ་ཟེར་ན། དེ་སེམས་མགུ་བ་སྐྱེ་དང་བའི་ཕྱིར་དཀོན་མཆོག་རྣམས་ཀྱི་ཡོན་ཏན་བསྔགས་པ་དང་། མུ་སྟེགས་ཅན་རྣམས་ཀྱི་བསྔགས་པ་མ་ཡིན་པ་ཡང་དག་པར་བརྗོད་པ་ན་མི་གཡོ་བ་སྐྱེ་ཁྲོ་འཁྲུག་མེད་པ་ཉིད་ནི་སེམས་མགུ་བར་གྱུར་པ་ཉིད་དོ། །མུ་སྟེགས་ཅན་དེའི་སེམས་མགུ་བའི་དོན་དུ་མ་མགུ་བ་དེ་དང་མི་ལྡན་པའི་ཞེས་པ་ནི། ཊཱི་ཀར། དེ་དང་ལྡན་པ་མ་ཡིན་པ་དེ་དང་མི་ལྡན་པ་སྟེ་ཞེས་སོ། །དེ་ལྟ་བུའི་མུ་སྟེགས་ཅན་དེ་དགེ་བསྙེན་ཉིད་དུ་བྱས་པའི་མཐའ་ཅན་དེ་ལ་ཞེས་པའི་མཐའ་ཅན་དེ་ལ་ཞེས་པའི་མཐའ་ནི་དགེ་བསྙེན་ཉིད་ཀྱི་དངོས་པོ་རྒྱུད་ལ་ཆོ་གའི་སྟོབས་ཀྱིས་ཡོད་པ་ལ་དགོངས་ཏེ། ཊཱི་ཀར། དེ་ནི་ཆོ་ག་དེའི་མཐའ་ཡིན་པས་དགེ་བསྙེན་ཉིད་དུ་བྱས་པའི་མཐའ་སྟེ་ཞེས་གསུངས་པའི་ཕྱིར་རོ༔ ༔ཡང་ཊཱི་ཀ་ལས། དེ་ལ་ཞེས་བྱ་བ་ནི་དགེ་བསྙེན་ཉིད་དུ་བྱས་པའི་མཐའ་ཅན་གྱིས་མུ་སྟེགས་ཅན་ལའོ་ཞེས་བཤད་ཅིང་། ལུང་གཞི་དང་རྒྱ་འགྲེལ་ལས། མུ་སྟེགས་ཅན་ལ་ལས་ཀྱི་གནས་པ་སྦྱིན་ཅེས་གསུངས་ཀྱང་།

༄༅། །གསོལ་བཞིའི་ལས་ཀྱིས་གནས་པ་སྨིན་ཡུལ་དེ་མུ་སྟེགས་ཅན་དངོས་མིན་ཏེ་དེ་དགེ་བསྙེན་ཡིན་པའི་ཕྱིར་དང་། སོ་ཐར་གྱི་སྡོམ་ལྡན་ཡིན་པའི་ཕྱིར་དང་། དཀོན་མཆོག་གསུམ་ལ་སྐྱབས་སུ་འཛིན་པའི་ཕྱིར་རོ། །འོན་ཀྱང་དེ་ལ་ལུང་གཞི་དང་མདོ་རྩ་འགྲེལ་ནས་མུ་སྟེགས་ཅན་ཞེས་གསུངས་པ་ནི་སྔོན་མུ་སྟེགས་ཅན་ཡིན་པ་ལ་དགོངས་ཏེ། སྤོ་བའི་གཞི་ཞུ་བ་ལས། སྔོན་མུ་སྟེགས་ཅན་ཞེས་པས་ཀྱང་འགྲུབ་བོ། སྨོས་མ་ཐག་པའི་བསྒྲུབ་བྱ་ལ་དགེ་འདུན་གྱིས་ལས་ཀྱིས་གནས་པ་བྱིན་ལ་ཞེས་པ་འདི་ཙུང་ཟད་སྤྲོ་ན། གནས་པ་སྨིན་པའི་དགོས་པ་དགེ་འདུན་རྣམས་ཐུགས་མཐུན་པར་འགྱུར་བ་དང་། དེའི་སེམས་མགུ་བ་བརྟན་མི་བརྟན་བརྟག་པའོ། །དེའང་སྨིན་ཡུལ་ཆོས་བཅུ་ལྡན་དུ་བཤད་དེ། སྔོན་མུ་སྟེགས་ཅན་ཡིན་པ་དང་། ཤཱཀྱ་དང་མེ་རལ་གཉིས་མིན་པ་དང་། སེམས་མགུ་བ་དེའི་དོན་དང་དེ་དང་མི་ལྡན་པར་ཞེས་པའི་དོན་ཡིན་པ་དང་། །ད་ལྟ་དགེ་བསྙེན་ཉིད་ཡིན་པ་དང་། རབ་ཏུ་དབྱུང་བར་འདོད་པ་དང་། ཚོགས་སུ་མ་ལོངས་པ་དང་། རང་ལན་གསུམ་གསོལ་བ་འདེབས་པ་དང་། སྔར་ལས་ཀྱིས་གནས་པ་བྱིན་པ་ད་ལྟར་གྱི་གནས་པ་བྱིན་པ་དང་མ་འབྲེལ་བ་དང་། ཐ་སྙད་དང་ལྡན་པ་དང་༏ ལུས་ཐ་མལ་པར་གནས་པའོ། །སྨིན་པོའི་དགེ་འདུན་ནི་མཚན་ཉིད་བཞི་ལྡན་ཏེ། བཞི་ཡན་ཆད་ཀྱི་གྲངས་ཚང་བ། ལས་ཀྱི་ཁ་སྐོང་དུ་འོས་པ། མི་མཐུན་པ་གཉིས་ཀྱིས་མི་མཐུན་པ་མེད་པ། ལས་

བྱེད་པ་པོ་རང་མཚན་པ་དང་བཅས་པའོ། །ཚིག་གང་གིས་སྦྱིན་པ་ནི། སྦྱོར་བ་ལན་གསུམ་གསོལ་བ་དང་། དངོས་གཞི་གསོལ་བཞིའི་ལས་དང་། མཇུག་ལས་ཀྱི་མཇུག་སྡུད་དོ། །དང་པོ་གང་སྦྱིན་པ་ནི། མཁན་པོར་
འགྱུར་པ་དེས་སྒྱུར་བའི་གོས་དང་། དགེ་འདུན་གྱིས་སྒྱུར་བའི་ཟས་ཀྱིས་ཟླ་བ་བཞིར་གནས་པར་བྱའོ། །དེའི་ཟན་ནི་དགེ་འདུན་ལས་སོ། །གོས་ནི་མཁན་པོ་ལས་སོ། །གནས་པ་བྱིན་པ་དེ་ནི་གཞོན་པ་ཐམས་ཅད་ཀྱི་
ལས་སུ་བསྐོས་པ་དེ་ལས་སུ་བྱ་བར་འོས་པ་གང་ཡིན་པའི་བྱ་བ་དེའི་བྱེད་པ་པོ་ནི་དེ་ཉིད་དེ། གཞོན་པ་རྣམས་ཀྱི་ནང་ནས་ཀྱང་དེ་ཉིད་ཆེས་གཞོན་པ་ཡིན་པའི་ཕྱིར་ཏེ་དགེ་ཚུལ་དག་པས་ཀྱང་གཞོན་པའི་ཕྱིར་རོ། །མདོ་ཚིག་
འདི་ལའང་སྔ་རབས་པ་མང་པོ་དང་ཕྱི་རབས་པ་མང་པོ་འབྲུག་གཏོན་ས་ལོག་གནམ་ལོག་མང་པོ་བྱས་འདུག་གོ །གཉིས་པ་ནི། རབ་ཏུ་འབྱུང་བའི་ཕྱིར་ཉེ་བར་འོངས་པ་ལ་ལོ་བཅོ་ལྔ་ལོན་ནམ་ཞེས་དྲི་བར་བྱའོ། །ལོ་བཅོ་
ལྔ་མ་ལོན་པ་བྱ་རོག་སྐྲོད་མི་ནུས་པ་དང་། བྱ་རོག་སྐྲོད་ནུས་པ་ལོ་བདུན་མ་ལོན་པ་སྟེ་འདི་དག་ཕྱུང་ན་འབྱིན་པོ་ལ་ཉེས་བྱས་བསྐྱེད་ལ། དགག་བྱ་རབ་ཏུ་དབྱུང་མི་རུང་བ་རབ་ཏུ་ཕྱུང་བས་གཞན་རྒྱུད་ཆུད་ཟོས་པ་དང་
གཞན་མ་དད་པ་སྐྱེ་བ་དེའོ། །དེ་ཡང་སྔར་བཅས་ལོ་བཅོ་ལྔ་མ་ལོན་པ་རབ་ཏུ་འབྱིན་པ་བཀག་ནས། རྗེས་བཅས་ལ་ནི་ལོ་བདུན་ལོན་པ་དང་། བྱ་རོག་སྐྲོད་ནུས་ཚོགས་ན་རབ་ཏུ་དབྱུང་བར་གནང་བ་ཡིན་གྱི། ལོ་

༄༅། །བདུན་ལོན་ན་ཡང་བྱ་རོག་སྐྲོད་མི་ནུས་ན་ནི་རྗེས་བཅས་ལ་ཡང་གནང་བར་མ་མཛད་དེ། ལོ་བཅོ་ལྔ་མ་ལོན་པ་བྱ་རོག་སྐྲོད་མི་ནུས་པ་ནི་རྗེས་བཅས་ཀྱི་དུས་ན་ཡང་བཀག་པ་ཉིད་དོ། །འདིར་ལོ་བདུན་གྱིཿ སྐབས་སུ་ཚོགས་དོན་གནང་བ་ཡིན་གྱི་ཚིག་རྐྱང་མ་གནང་ལ། ལོ་བཅོ་ལྔའི་སྐབས་སུ་ཚིག་རྐྱང་གནང་བས་ཚིག་གི་ཚོགས་དོན་དགོས་པ་མིན་ནོ།།དེ་འདྲ་རབ་ཏུ་དབྱུང་བར་མི་བྱའོ། །འདིའི་ཚིག་མཐར་རྒྱ་དཔེ་ལ་མང་ཚིག་ཡོད་པ་ནི། མཁན་པོ་དང་ཞུ་བར་བྱེད་པ་དང་དགེ་འདུན་དང་དགེ་ཚུལ་གྱི་སློབ་དཔོན་སོགས་མང་པོའི་བྱ་བ་ཡོད་པའི་དོན་གྱིས་སོ། །གནས་གཅིག་གིས་དགེ་སློང་དུ་མ་བཞག་ཏུ་རུང་བ་བཞིན་འདིར་མིན་ཏེ། དགེ་ཚུལ་གཅིག་ལས་ལྷག་པ་གཉིས་སོགས་ཉེ་བར་བཞག་པར་མི་བྱའོ་སྟེ་དགེ་ཚུལ་དེ་དག་མ་དུལ་ཞིང་འཕྱར་གཡེང་ཆེ་བའི་ཕྱིར་རོ།།གལ་ཏེ་གཉིས་ལྷན་ཅིག་འབྱུང་འདོད་ཅིང་མཁན་པོ་ཐ་དད་ལས་སོ་སོར་རབ་ཏུ་འབྱུང་བར་མི་འདོད་ན། དེའི་ཚེ་གཉིས་ག་གཅིག་ཅར་རབ་ཏུ་ཕྱུང་ལ་དེ་གཉིས་ཀྱི་རྒན་པ་ བཤོས་བསྙེན་པར་རྫོགས་པར་བྱའོ། །གལ་ཏེ་རྒན་ཤོས་དེས་ཀྱང་ཉི་ཤུ་མ་ལོན་ན་སློབ་དཔོན་དུ་འོས་པའི་དགེ་སློང་གཞན་ལ་དགེ་སློང་བྱ་མ་རན་གྱི་བར་དུ་རེ་ཞིག་གནས་པའི་དོན་དུ་གཏད་པར་བྱའོ། །གཏད་པའི་དགེ་སློང་དེས་དགེ་ཚུལ་དེས་མཁན་པོ་ལས་དགྲོག་པར་མི་བྱའོ། །ཕྱིར་ཀྱི་མཁན་པོ་དེས་བསྙེན་པར་རྫོགས་པར་བྱའོ། །དགེ་སློང་དེས་དགེ་ཚུལ་

དེ་སྐད་མི་སྟེར་བ་ལ་མཐུས་བཀུག་སྟེ་བསྙེན་རྫོགས་བྱའོ། །གཉིས་པ་ལ། གཞན་གྱི་དབང་གྱུར་བར་ཆད་བསྟན། །ལུས་ཐོབ་ལས་ཉམས་བར་ཆད་བརྗོད། །དང་པོ་ལ། བྲན་གང་ཇོ་བོའི་དབང་གྱུར་བཤད། བུ་ལོན་ཅན་བདག་དེ་དབང་བསྟན། །བུ་ཚ་ཕ་མའི་དབང་གྱུར་བརྗོད། །དང་པོ་ནི། བཀོལ་བ་བྲན་ནོ། བཀོལ་བ་ཞེས་པས་འདི་ཉིད་ཀྱི་བཀོལ་བ་མིང་ཅན་དུ་འདོགས་པར་བྱེད་དེ། དེ་ཡང་ཇི་ལྟར་འདོགས་ཅེ་ན། ཊཱི་ཀར། རབ་ཏུ་འབྱུང་བའི་ཕྱིར་ཉེ་བར་འོངས་པ་ལ་བྲན་མ་ཡིན་ནམ་ཞེས་དྲི་བར་བྱ་ཞིང་རྫོགས་པར་བསྙེན་པར་བྱེད་པ་དག་གིས་ཀྱང་དྲི་བར་བྱ་སྟེ། བྲན་རབ་ཏུ་འབྱུང་བ་དང་རྫོགས་པར་བསྙེན་པར་མི་བྱའོ་ཞེས་སོ། འདིར་བྲན་ཅེས་བྱ་བ་སྒྲ་གཅིག་ཏུ་ཟད་པ་ལས། དོན་གྱི་དབང་གིས་སྐབས་གཉིས་སུ་སྒྱུར་བ་ལས་རྣམ་དབྱེའི་མཐའ་ཡང་གཉིས་སུ་འགྱུར་ཏེ། ཊཱི་ཀར། འདིར་བྲན་མ་ཡིན་ནམ་ཞེས་བྱ་བའི་སྒྲ་ནི་དང་པོའི་མཐའ་ཡིན་ལ། མི་བྱའོ་ཞེས་བྱ་བ་ནི་འདིར་གཉིས་པའི་མཐའ་ཡིན་ནོ་ཞེས་སོ། །འདིར་བྲན་ནི་ཇོ་བོ་མི་ཡིན་པའི་བྲན་དུ་གྱུར་པའོ། །དེ་ཡུལ་ཐག་རིང་བ་དེའི་ཇོ་བོ་ཤིའམ་ཇོ་བོས་གནང་ན་སྡོམ་པ་གནས་པ་ལ་བར་དུ་གཅོད་པའི་ཆ་ལས་གྲོལ་ཡང་། རིགས་ངན་པའི་ཆ་ལས་མི་གྲོལ་ཏེ་ལྷམ་མཁན་གྱི་བུ་ནི་ཕ་མས་གནང་ཡང་རབ་ཏུ་མི་དབྱུང་བ་བཞིན་ནོ། །དེ་ཡང་བྲན་གྱི་ངོ་བོ་ནི་དེའི་རིགས་སུ་སྐྱེས་ཤིང་རང་དབང་མེད་པ་སྟེ། ཁྱིམ་དུ་སྐྱེད་པ་དང་རྙེད་པ་དང་ཉོས་པ་

༄༅། །དང་འཕྲོག་པ་དང་ཁས་བླངས་པ་དང་ལྟ་སྤྲན་ཚོགས་འགྲེལ་པར་བཤད་དོ། །ཞུ་བ་ལས། བྲན་དང་བཀྲུས་པ་དང་རྙེད་བཙོན་དང་རྟོད་པ་ཅན་དང་རྒྱལ་པོ་ལ་མཁོ་བ་དང་རྒྱལ་པོ་ལ་གནོད་པའམ་ལས་བྱེད་པ་རྫོགས་པར་བྱེད་ན་རྫོགས་ཞེས་བྱ་ལ་འདས་པ་དང་བཅས་པའོ་ཞེས་སོ། །གཉིས་པ་ལ། སྤྱིའི་དོན་དང་། ཚིག་གི་དོན་གཉིས་ལས། དང་པོ་ནི། བུ་ལོན་ཆགས་པ་ཆོས་དྲུག་ལྡན་ཅེས་ཟེར་ཡང་དངོས་དོན་བཞིར་འདུས་ཏེ། བུ་ལོན་གྱི་བདག་པོ་མི་ཡིན། གསོན་པོར་གནས། ཡུལ་ཐག་ཉེ་བ་ཡིན། དེའམ་དེ་བས་དབང་ཆེ་བས་མ་གནང་བ་སྟེ་བུ་ལོན་རྙིང་ཆགས་མ་ལེན་ཅེས་རྒྱལ་པོ་ཆེན་པོས་དྲིལ་བསྒྲགས་པ་ལྟ་བུ་མ་ཡིན་པ་དང་བཞིའོ༔ ༔འདིར་དབྱུང་རྫོགས་མི་རུང་བའི་དགག་བྱ་ནི་བུ་ལོན་པ་དེ་ལ་གནོད་པ་དང་གཞན་མ་དད་པ་སྐྱེ་བའོ། །གཞུང་འདི་ལ་བཀོལ་བ་སྦྱོར་མི་སྦྱོར་ལ། འཇོམ་པ་ན་རེ། བུ་ལོན་ཅན་འདི་ལ་བཀོལ་བ་མི་སྦྱོར་ཏེ་མིང་ཅན་ལྐུག་པའི་ཕྱིར་དང་། མིང་ཅན་ལ་ཕྱུང་འཇུག་བྱས་པའི་ཕྱིར་ཟེར་ཡང་། དམ་བཅའ་མི་འཐད་དེ། རང་གི་རྣམ་བཤད་དང་ཊཱི་ཀ་ལས། བཀོལ་བ་བུ་ལོན་ཅན་དང་སྦྱོར་བ་ཤེས་པར་བྱའོ་ཞེས་གསུངས་པ་དང་འགལ་བའི་ཕྱིར་རོ། །སྐྱབ་བྱེད་མི་འཐད་པའི་རྒྱུ་མཚན་ནི། ཕ་མས་མ་གནང་བ་ཆོས་ཅན། བཀོལ་བ་མི་སྦྱོར་བར་ཐལ། མིང་ཅན་ལྐུག་པའི་ཕྱིར་དང་མིང་ཅན་ལ་ཕྱུང་འཇུག་བྱས་པའི་ཕྱིར། རྟགས་དང་པོ་གྲུབ་སྟེ། ཇི་སྐད་

དུ༔ མཇུག་ཏུ་ཡུལ་ཐག་རིང་ནི་མ་གཏོགས་སོ་ཞེས་པ་འདི་ལྷག་པོ་ཡོད་པའི་ཕྱིར་དང་། རྟགས་གཉིས་པ་གྲུབ་སྟེ། ཕ་མས་མ་གནང་བ་མ་ཡིན་ནམ་ཞེས་དགག་ཚིག་ཕྱུངས་ནས་གཞུང་དུ་ཕ་མས་གནང་ངམ་ཞེས་སྒྲུབས་ཚིག་གསུངས་པའི་ཕྱིར། འདོད་ན། བཀོལ་བ་ཕ་མས་གནང་ངམ་ཞེས་པས་བཀག་གོ །དེའི་ཕྱིར་ཕ་མས་མ་གནང་བ་བཀོལ་བར་འཐད་ན་བུ་ལོན་ཅན་བཀོལ་བ་སྐྱུར་བར་གྲུབ་བོ། །གཉིས་པ་ནི། དེ་ལྟར་ན་བུ་ལོན་ཅན་ལ་བཀོལ་བ་སྐྱུར་བས། རབ་ཏུ་བྱུང་བའི་ཕྱིར་ཉེ་བར་འོངས་པ་ལ་བུ་ལོན་ཆགས་པ་མ་ཡིན་ནམ་ཞེས་དྲི་བར་བྱ་ཞིང་། བསྙེན་པར་རྫོགས་པར་བྱེད་པ་དག་གིས་ཀྱང་ངོ་ཞེས་པར་འགྱུར་བ་ལས། དེ་ལས་ཚིག་ཙུང་ཟད་བསྒྱུར་ཏེ་དྲི་བར་བསྟན་པའི་ཕྱིར་རོ། དེ་ཡང་ཡིན་ནམ་བཏང་བ་ཞེས་སློས་ཏེ། བཀོལ་བ་སྐྱུར་བ་ན་མ་ཡིན་ནམ་ཞེས་པའི་མ་ནི་མི་གཏོང་སྟེ་མི་བོར་བར་བཞག་ཅིང་། ཡིན་ནམ་ཞེས་པ་དེ་བཏང་སྟེ་བོར་བ་དེའི་ཤུལ་དུ་ཕྱིད་ལ་ཞེས་པའི་ཚིག་བཅུག་ནས་ཕྱིད་ལ་ལ་ལའི་བུ་ལོན་མང་ཡང་རུང་ཉུང་ཡང་རུང་ཙུང་ཟད་ཆགས་པ་མེད་དམ་ཞེས་དྲི་བར་བྱའོ། །ཤ་མི་སོགས་ཁ་ཅིག་ཡིན་ནམ་བཏང་ལ་ཞེས་པ་ནི་མ་ཡིན་ནམ་བཏང་བ་ལའོ་ཞེས་འཆད་ཀྱང་ཡང་དག་པ་མིན་ཏེ། ཡིན་ནམ་ཞེས་པ་དེ་ཁོ་ན་བཏང་བར་བྱའི། མ་ཞེས་པའི་དགག་སྒྲ་དེ་བཏང་དུ་མི་རུང་བའི་ཕྱིར་ཏེ། མེད་དམ་ཞེས་དགག་སྒྲ་བཅུད་དུ་དགོས་པའི་ཕྱིར་ན་མ་ཡིན་ནམ་གྱི་མ་དང་མེད་དམ་

༄༅། །ཕྱི་མེད་གཉིས་སྨྲ་གཅིག་པའི་ཕྱིར་རོ། །འདི་ཆང་ལའང་བར་ཆད་དྲི་ཚུལ་ཁྱད་ཡོད་དེ། རབ་ཏུ་འབྱིན་པའི་སྐབས་སུ་ནི་ལུང་དང་ཀར་ཤ་ལས། བུ་ལོན་ཆགས་པ་མ་ཡིན་ནམ་ཞེས་དྲི་བར་བྱའོ་ཞེས་གསུངས་པ་དང་། རང་གི་རྣམ་བཤད་དང་ཊཱི་ཀ་ལས། རབ་ཏུ་འབྱུང་བའི་ཕྱིར་ཉེ་བར་འོངས་པ་ལ་ཁྲིད་ལ་ལ་ལའི་བུ་ལོན་མང་ཡང་རུང་ཉུང་ཡང་རུང་ཙུང་ཟད་ཆགས་པ་མེད་དམ་ཞེས་དྲི་བར་བྱ་ཞེས་གསུངས་ཏེ། མ་ཡིན་ནམ་ཞེས་དང་མེད་དམ་ཞེས་པ་ཚིག་གི་བརྗོད་ཚུལ་དེ་གཉིས་གང་བྱས་ཀྱང་རུང་བས་སོ། །བསྙེན་རྫོགས་བྱེད་པའི་སྐབས་སུ་ནི། བུ་ལོན་ཆགས་པ་མ་ཡིན་ནམ་ཞེས་དྲི་བར་མ་གསུངས་ཀྱི། ཁྲིད་ལ་ལ་ལའི་བུ་ལོན་མང་ཡང་རུང་ཉུང་ཡང་རུང་ཙུང་ཟད་ཆགས་པ་མེད་དམ་ཞེས་དྲི་བར་བྱ་བ་ཉིད་དོ། །འདི་ལ་བཀོལ་བ་སྒྱུར་བས་བུ་ལོན་ཆགས་པ་རབ་ཏུ་དབྱུང་བ་དང་བསྙེན་པར་རྫོགས་པ་མི་བྱའོ་ཞེས་པ་དེའི་དམིགས་བསལ་ནི། ཊཱི་ཀ་ལས། བུ་ལོན་ཅན་ཐམས་ཅད་རབ་ཏུ་དབྱུང་བར་མི་བྱ་བ་ཡང་མ་ཡིན་ཏེ། རབ་ཏུ་བྱུང་ངམ་བསྙེན་པར་རྫོགས་ནས་བུ་ལོན་འཇལ་ནུས་སོ་ཞེས་དམ་བཅའ་བར་བྱེད་པ་དེ་ནི་རབ་ཏུ་དབྱུང་བ་བྱའོ་ཞེས་སོ། །གསུམ་པ་ལ། སྤྱི་དོན་དང་། ཚིག་དོན་གཉིས་ལས། དང་པོ་ནི། ཞག་བདུན་བསྲེལ་བར་བྱ་ཞེས་པ་འདི་ལ། སྐྱོགས་ཤེས་འབྱུང་ན་རེ། ཞག་བདུན་བསྲེལ་བ་འདི་ད་ལྟར་ཡང་ལག་ལེན་བྱེད་དེ། གནང་མ་གནང་རྟོགས་པའི་དགོས་པ་ཡོད་

ཟེར༑ ཤ་སྦྱལ་སོགས་ན་རེ། འོ་ན་བྲན་ཡང་ཞག་བདུན་བསྲེལ་བར་ཐལ། གནང་མ་གནང་རྫོགས་པའི་དགོས་པ་ཡོད་པའི་ཕྱིར་རོ། །དེས་ན་ད་ལྟ་ཞག་བདུན་བསྲེལ་བ་འདི་ལག་ལེན་མི་བྱེད་དེ། སྔར་བཅས་ལ་ ཕ་མས་མ་གནང་ཡང་རབ་ཏུ་འབྱིན་དུ་གནང་བ་ན་ཞག་བདུན་བསྲེལ་བ་འདི་གསུངས་ཀྱང་། རྗེས་བཅས་ལ་ཕ་མས་མ་གནང་བ་རབ་ཏུ་འབྱིན་པ་བཀག་པའི་ཕྱིར། མ་གནང་ན་རབ་ཏུ་མི་འབྱིན་པ་དེ་ཞག་བདུན་བསྲེལ་ཡང་དོན་མེད་པའི་ཕྱིར་དག་པ་གནང་ན་ནི་འོངས་མ་ཐག་རབ་ཏུ་དབྱུང་སྟེ་ཞག་བདུན་བསྲེལ་མི་དགོས་པའི་ཕྱིར་ཞེས་འཆད་དོ། །འོ་ན་ལུགས་སྔ་ཕྱི་དེ་གཉིས་དོན་ལ་གང་གནས་ཞེ་ན། མཚོ་སྣ་པ་ཆེན་པོས་ཕྱི་མ་ཉིད་འཐད་པར་གསུངས་སོ། །གཉིས་པ་ནི། སྔར་བཅས་རབ་ཏུ་འབྱུང་བར་འདོད་པ་ཕ་མ་གསོན་ཅིང་ཕ་མ་དེ་གཉིས་ཀྱིས་སམ་གང་རུང་རེས་ཀྱང་རབ་ཏུ་འབྱུང་བར་མ་གནང་བ་ཡུལ་ཐག་མི་རིང་བ་ནི་དྲི་སྙེད་པ་འོང་མི་འོང་བརྟག་པའི་ཕྱིར་ཞག་བདུན་མི་འབྱུང་བར་བསྲེལ་བར་བྱའོ། །དེས་ན་ཡུལ་ཐག་རིང་བའི་ཚད་ནི། ཕ་མས་དགུག་པར་ཉམས་ཀྱི་མི་ལྡོགས་ཤིང་མཐུས་མི་ཁུགས་པ་ཙམ་ལ་བྱའོ། །དེ་ཡུལ་ཐག་རིང་ན་ཡང་ཞེས་པའི་ཡང་སྒྲ་ནི། ཐག་རིང་ན་ཞག་བདུན་བསྲེལ་མི་དགོས་ཀྱང་གལ་ཏེ་བསྲེལ་ན་དེས་ཞུ་བའི་གོ་ཆོད་དམ་སྙམ་པ་དེ་བསལ་བ་ཡིན་ཏེ། ཊི་ཀར། ཡང་ཞེས་བྱ་བའི་སྒྲ་ནི་ཞག་བདུན་བསལ་དུ་ཟིན་ཡང་དགེ་འདུན་ལ་མ་ཞུས་པར་རབ་ཏུ་དབྱུང་

༄༅། །ཁར་མི་བྱའོ་ཞེས་སོ། །མདོར་ན་ཡང་སྦྲ་ལ་བསྐྱེགས་ཚུལ་གསུམ་བྱུང་སྟེ། ཡུལ་ཐག་ཉེ་རིང་གཉིས་ཀ་ལ་ཞག་བདུན་བསྲིལ་དགོས་པར་ཡང་ཞེས་བསྐྱེགས་པ་དང་། ཞག་བདུན་བསྲིལ་མི་དགོས་ཀྱང་ཐག་ཉེ་རིང་གཉིས་ཀ་ལ་ཞུ་དགོས་པས་ཡང་སྦྲ་བསྐྱེགས་མཚམས་ཏེ། ཊཱི་ཀའི་དགོངས་པ་བཤད་ཟིན་ལ། ཐག་རིང་བ་ལ་ཞུ་བར་མ་ཟད་ཉེ་བ་ལ་ཞུ་དགོས་ཞེས་ཊཱི་ཀར་གཞན་འདོད་བཀོད་དེ་བཀག་པ་མ་མཛད་དོ། །དགེ་འདུན་ལ་ཞུ་བ་ནི་དགེ་འདུན་ལ་རྐུན་མའོ་ཞེས་སྐུར་བ་སྤོང་བའི་དོན་དུའོ། །འདིར་བཤད་པའི་དགེ་འདུན་ལ་ཞུ་བ་འདི་དང་། སྔར་བཤད་པའི་རབ་ཏུ་འབྱིན་པའི་ཞུ་བ་གཅིག་གམ་ཐ་དད་ཅེ་ན། ཛོ་སྟན་ནག་པོ་དར་ཚུལ་ན་རེ། གཅིག་ཡིན་ཟེར་མོད། འདི་མི་བཟང་བས་ཐ་དད་དེ། འདི་ནི་གྲོས་འདྲི་བའི་ཚུལ་དུ་ཐ་མལ་གྱི་ཚིག་གིས་ཞུ་བ་ཡིན་ལ་སྔ་མ་ནི་སྔག་ཀྱི་ཆོགས་ཞུ་བ་ཡིན་པའི་ཕྱིར་དང་། འདིར་ནི་མཁན་པོས་ཞུ་བ་ཡིན་ལ་སྔ་མ་ནི་མཁན་པོས་གཏད་པའི་དགེ་སློང་གིས་ཞུ་བའི་ཕྱིར་དང་། འདི་ནི་ཕ་མས་གནང་བ་ཡིན་ན་ཞུ་བ་ཡིན་ལ། སྔ་མ་ནི་ཕ་མས་གནང་སྟེ་བར་ཆད་དག་པ་ཞུ་བ་ཡིན་ནོ། །རབ་ཏུ་དབྱུང་བར་འདོད་པའི་ཟན་ནི་དགེ་འདུན་གྱིས་བྱིན་ན་རུང་ངོ་། །འདིར་རུང་ངོ་ཞེས་པ་ནི་ཊཱི་ཀ་ལས། དགེ་འདུན་གྱིས་གནང་སྐབས་སྟོན་ཏེ། གལ་ཏེ་གཅིག་ལ་མ་ཞུས་ན་ཡང་དེའི་ཚེ་སྦྱིན་པར་མི་བྱའོའི་ཐ་ཚིག་གོ་ཞེས་སོ། །འོན་གོང་དུ་བླ་བཞིའི་གནས་པ་

སྨིན་པ་དང་འདིར་ཞག་བདུན་བསྲེལ་བ་གཉིས་ལ་ཟན་དགེ་འདུན་གྱི་ཡིན་པར་མཚུངས་པ་ལ། སྔ་མ་ལ་སྨིན་པའི་སྐྲ་དང་འདིར་སྨིན་རུང་གི་སྐྲ་ནི་སྔ་མ་དགེ་འདུན་གྱི་ལས་ཀྱིས་ཐུགས་མཐུན་དུ་བྱིན་ཟིན་པ་དང་། ཕྱི་མ་ནི་དེ་མ་ཟིན་པའི་ཁྱད་པར་ལས་ཕྱི་མ་འདིར་ཐུགས་བསྟན་པར་འགྱུར་ན་སྨིན་པའོ། །ད་ནི་རྗེས་བཅས་བཀོལ་བ་ཕ་མས་གནང་ངམ་ཞེས་མ་གནང་བའི་ཕྱོགས་ཀྱི་བར་ཆད་དམིགས་བསལ་ནི། ཞུ་བ་ལས། ཕ་མས་མ་གནང་བར་བསྙེན་པར་རྫོགས་པར་མཆིས་ཀྱང་ནོངས་པར་མི་འགྱུར་བ་མཆིས་སམ། ཨུ་པ་ལི་ཡོད་དེ་དེའི་ཕ་མ་དུས་ལས་འདས་པའམ་གྱོལ་སོང་བའམ་ཇོ་བོས་གནང་བར་གྱུར་པའོ་ཞེས་སོ། །བཀོལ་བ་མིང་ཅན་རྣམས་ཀྱི་ཐ་མ་སྐེ་མཇུག་ཏུ་ཡུལ་ཐག་རིང་བ་ནི་དབྱུང་རྫོགས་བྱ་བར་མ་གཏོགས་སོ། །འདིའི་ཐག་རིང་བ་ནི། ལུང་ལས། ཡུལ་ཐག་རིང་བ་ཕ་མའི་གཏམ་ཡང་མི་ཐོས་པ་ཞེས་བཤད་དོ། ཕ་མས་མ་གནང་བའི་དངོས་ཀྱི་དགག་བྱ་ནི། ཕ་མ་ལ་གནོད་པ་དང་གཞན་མ་དད་པ་སྐྱེ་བའོ། །གཉིས་པ་ནི། རབ་ཏུ་དབྱུང་བའི་ཕྱིར་ཉེ་བར་འོངས་པ་ལ་རབ་བྱུང་གི་མཁན་པོས་ནད་པ་མ་ཡིན་ནམ་ཞེས་དྲི་བར་བྱའོ། །ཡང་ན་འདི་ལྟར་ཡང་དྲི་བར་བྱ་སྟེ། ཁྱོད་ལ་ནད་གང་ཡང་རུང་བ་མེད་དམ་ཞེས་བྱ་བར་ཡང་རུང་ངོ་། །རུང་བའི་སྐྲ་ནི་མ་ཡིན་ནམ་དང་མེད་དམ་འདམ་ཀར་བརྗོད་པའོ། །དབྱུང་དུས་ནད་སྣི་ཙམ་ནས་འདྲི་ལ་བསྙེན་པར་རྫོགས་པར་བྱེད་པ་དག་གིས་ཞེས་པའི་དག་

༄༅། །ཚིག་ནི་གསང་སྔོན་གྱིས་དྲི་བའང་མཚོན་པ་ཡིན་ནོ། །མཛེ་དང་འབྲས་དང་ཞེས་བྱ་བ་ལ་སོགས་པས་བྱེ་བྲག་ཏུ་དྲི་བར་བྱའོ། །ཊཱི་ཀ་ལས། དྲི་བར་བྱའོ་ཞེས་བྱ་བ་གཅིག་གིས་མཐའི་སྒྲ་འདི་མང་པོའི་ཚིག་ཏུ་བསྒྱུར་ཏེ་དག་གིས་དྲི་བར་བྱའོ་ཞེས་བྱ་བ་སྦྱར་བར་བྱ་སྟེ་རྫོགས་པར་བསྙེན་པར་བྱེད་པ་དག་གིས་ཞེས་བྱ་བ་མང་པོའི་ཚིག་གི་མཐའ་ཡིན་པའི་ཕྱིར་རོ་ཞེས་སོ། །ནད་པ་ལ་རབ་ཏུ་དབྱུང་བ་དང་བསྙེན་པར་རྫོགས་པར་མི་བྱའོ་ཞེས་མི་བྱ་བའི་མཐར་མང་པོའི་ཚིག་ཡོད་དེ། བསྙེན་རྫོགས་ལ་སོགས་མང་བའི་ཕྱིར་རོ། །འདིར་བཀོལ་བ་མི་སྦྱར་བ་ནི། ཊཱི་ཀར། དེའི་ཚེ་རྫོགས་པར་བསྙེན་པར་བྱེད་པ་དག་གིས་བྱེ་བྲག་ཏུའོ་ཞེས་བྱ་བ་དེ་འདུས་པར་མི་འགྱུར་ལ་ཞེས་སོ། །གསུམ་པ་ལ། ཐུན་མོང་ཉིད་དུ་མདོར་བསྟན་བཤད། །བར་ཆད་སོ་སོའི་དབྱེ་བ་བསྟན། དང་པོ་ནི། འདིར་མདོ་གསུམ་གྱི་བར་ཆད་བཅུ་གཅིག་ལ་སྦྱོར་བསྟན་ཏེ། བཀོལ་བ་ཞེས་འདི་ནས་འོག་གི་རྒྱུ་ལས་བཟློག་པའི་ཆད་པ་ཡན་ཆད་ལ་སྦྱར་རོ། སྤྱུལ་པ་སོགས་འདི་ལ་སྐྱེ་བའི་ཆོས་ཉིད་མེད་པར་རོ། །ཡང་ནི་ཊཱི་ཀ་ལས། ཡང་ཞེས་བྱ་བའི་སྒྲ་ནི་ཀུན་བསྡུ་བའི་དབང་དུ་བྱས་པའི་དོན་ནོ་ཞེས་སོ༏ ༏འདྲའོ་ཞེས་པ་ནི། ཊཱི་ཀར་འདྲའོ་ཞེས་བྱ་བའི་སྒྲ་ནི་སྤྱི་ལ་བསྙེགས་པའི་དོན་ནོ་ཞེས་སོ། །སྨོམ་པ་སྐྱེ་བའི་ཆོས་ཉིད་མེད་པ་དེ་ལྟ་བུ་རབ་ཏུ་བྱུང་བའི་རྟགས་ཅན་ནི་ཕྱིར་བསྐྲལ་བར་བྱའོ། །གཉིས་པ་ལ་རྣམ་སྨིན་

དང་ལས་སྒྲིབ་པོ། །དང་པོ་ནི། སྤྲུལ་པའོ། །འདི་ཡང་མི་མ་ཡིན་གྱི་སྤྲུལ་པའི་དབང་དུ་བྱས་ཏེ། གཞི་འགྲེལ་ལས། སྤྲུལ་པ་ཞེས་བྱ་བ་ནི་ཀླུ་ལ་སོགས་པའིའོ། །ཞེས་སོ། །མིས་སྤྲུལ་ནུས་ནི་བར་ཆད་དུ་མི་འགྱུར་ཏེ༑ ལུང་ཕྲན་ཚེགས་ལས། ངང་སྒྲོང་ནམ་མཁའ་ལ་འཕུར་ཏེ་སྡོམ་པ་ལེན་དུ་འོངས་པ་དགྲ་བཅོམ་པ་ཉི་མ་གྲུང་པའི་བྱུང་བ་ལས་ཀྱང་རྟོག་ནུས་སོ། །ཞེས་སོ། །དེ་ཡང་ལུང་ལས་ཤེས་པའི་ཐ་སྙད་ལས་ཉམས་པ་སྨྲོན་པ་ལ་སྡོམ་པ་སྐྱེ་བར་གསུངས་པའི་གཞུང་གིས་ལུས་ཀྱི་ཐ་སྙད་ལས་ཉམས་པ་མིས་སྤྲུལ་སྟག་བྱས་པ་ལ་ཡང་མཚུངས་སོ། །མི་མ་ཡིན་སྤྲུལ་པ་འདིའི་བྱེད་ལས་ནི། སྡོམ་པ་སྐྱེ་བ་ལ་བར་དུ་གཅོད་ཅིང་འགོགས་པ་པོ་ལ་ཉེས་བྱས་བསྐྱེད་པའོ། །དགག་བྱ་ནི་སངས་རྒྱས་ཀྱི་བསྟན་པའི་སྣོད་མ་ཡིན་པ་རབ་ཏུ་བྱུང་ན་བསྟན་པ་ཆུད་ཟོས་པར་འགྱུར་བའོ། །མ་ནིང་ངོ་། །བར་ཆད་དུ་འགྱུར་བའི་མ་ནིང་གི་མཚན་ཉིད་ནི། ཕོ་མོ་གང་དུ་ཡང་མ་གཏོགས་པའི་འདོད་ཁམས་པའི་སྲོག་ལྡན་ཡིན་པའི་ཆ་ནས་ཟ་མ་ཙམ་པོ་དང་ཆོས་མཚུངས་པའོ། །འོན་ཕོ་མ་ནིང་དང་། མོ་མ་ནིང་ཞེས་པ་ཅི་ལྟར་ཞེ་ན། དེ་ནི་བྱད་གཟུགས་འདྲ་བ་ཙམ་ལས་དེར་བཏགས་པ་ཡིན་ནོ། །བྱེད་ལས་རང་དགག་བྱ་ནི་སྔ་མ་བཞིན་ནོ། །མ་ནིང་དེ་ནི་རྣམ་པ་ལྔའོ། །དེ་ཡང་སྐྱེས་ནས་དང་ཞེས་པ་ཏྲི་ཀར། སྐྱེས་པའི་ཚེ་ཉིད་ནས་ཕོའི་དབང་པོ་ཡོད་པའི་ཕྱིར་བུད་མེད་ཀྱང་མ་ཡིན་ལ། མོའི་དབང་པོ་ཡོད་པའི་ཕྱིར།

༄༅། །ཕོ་ཉིད་ཀྱང་མ་ཡིན་པ་གང་། འཇིག་རྟེན་ན་མཚན་གཉིས་པ་ཞེས་བྱ་བ་གང་ཡིན་པ་སྟེ། དེ་ནི་སྐྱེས་ནས་མ་ནིང་དུ་གྱུར་པ་ཡིན་པར་རིག་པར་བྱའོ་ཞེས་སོ། །དེར་མ་ཟད་སྐྱེས་ནས་མཚན་མ་གང་ཡང་མེད་པའང་བཟུང་ངོ་། །ཟླ་བ་ཕྱེད་པ་དང་ཞེས་པ་འདི་ལ། ལུང་གཞི་ལས། ཟླ་བ་ཕྱེད་ནི་ཕྱུད་མེད། ཟླ་བ་ཕྱེད་ནི་སྐྱེས་པར་འགྱུར་བའོ་ཞེས་པས་ལུས་འགྱུར་བ་ལ་བཤད་ཅིང་། ཊཱི་ཀ་བྱེད་ནི་ཟླ་བ་ཕྱེད་ཕྱེད་ན་བསམ་པ་འགྱུར་བ་ལ་བཞེད་དེ། ཊཱི་ཀར། ཞག་བཅོ་ལྔ་ནི་ཕྱུད་མེད་ཀྱི་འདོད་ཆགས་ཀྱིས་གནོད་པར་འགྱུར་ལ། ཞག་བཅོ་ལྔ་ནི་སྐྱེས་པའི་འདོད་ཆགས་ཀྱིས་གནོད་པར་འགྱུར་བ་སྟེ་ཞེས་བཤད་པའི་ཕྱིར། མཐའ་བཞི་པ་ན་རེ། ཕྱི་མ་ཉིད་དོན་ལ་གནས་ཏེ། ལུས་མཚན་གྱུར་ན་ཆགས་སེམས་འགྱུར་མོད་ཀྱང་ལུས་མ་འགྱུར་བ་ལ་ཆགས་སེམས་འགྱུར་བ་སྲིད་པའི་ཕྱིར་རོ། །ཞེས་ཟེར་རོ། །འདི་ལ་ཁ་ཅིག་མཚན་གཉིས་པ་གཞིར་བཅས་ཀྱི་ཟླ་ཕྱེད་ཕོར་འདོད་པ་དང་། ཟླ་ཕྱེད་མོར་འདོད་པ་ཡིན་ལ། ཕོ་མ་ནིང་མོ་མ་ནིང་གང་རུང་ཞིག་གཞིར་བྱས་ལ་བསམ་པ་ཕན་ཚུན་དུ་འགྱུར་བར་མི་འོས་སོ་ཟེར། ཁ་ཅིག་དེ་ཡང་དག་པ་མིན་ཏེ། དབང་པོ་ལས་སུ་མི་རུང་ཞིང་ཕོ་མོ་གཉིས་ཀར་མ་ངེས་པ་སྟེ་ཕོ་མོ་གཉིས་ཀའི་ཕྱོགས་ལ་འཕྲིག་ཆོར་དོན་དུ་གཉེར་བས་ཅི་འགལ་ཟེར་རོ། །བུ་སྟོན་ན་རེ། འདིར་སོགས་སྒྲ་དངོས་སུ་མེད་ཀྱང་ཟླ་ཕྱེད་མ་ནིང་གི་ཟླ་སོགས་ཀྱི་མ་ནིང་ཡང་ཡོད་

པར་གྲུབ་པོ་ཞེས་གསུངས་སོ། །འབྱུང་ནས་ལྡང་བ་དག་ཊཱི་ཀར། རང་ལུགས་དང་ན་ཡམས་གཉིས་བཀོད་དེ། ཇི་སྐད་དུ། ,གང་སྐྱེས་པ་གཞན་གྱིས་བཙལ་པ་ན་དབང་པོ་ལས་སུ་རུང་བ་ལྡང་ཞེས་བྱ་བའི་ཐ་ཚིག་སྟེ། དེ་ནི་འབྱུང་ནས་ལྡང་བའི་མ་ནིང་ངོ། །གཞན་དག་ནི་བུད་མེད་ལ་སོགས་པ་གཞན་གྱིས་བཙལ་བས་ན་ཞེས་ཀྱང་ཟེར་རོ་ཞེས་སོ། །འདིའི་སྔ་མའི་དོན་ནི་སྐྱེས་པ་གཞན་གྱིས་བུད་མེད་ལ་སྦྱོར་བ་དྲག་ཏུ་བྱེད་པ་ན་འབྱུང་ནས་ལྡང་བའི་མ་ནིང་དེ་བུད་ མེད་ལ་འདོད་པའི་གདུང་བས་དབང་པོ་ལྡང་བ་ཡིན་ལ། ཕྱི་མའི་དོན། བུད་མེད་སྐྱེས་པ་ལ་དྲག་ཏུ་རྩོལ་བ་ན་བདག་སྐྱེད་པ་འདི་ཡིན་ན་ཅི་མ་རུང་སྙམ་སྟེ་དབང་པོ་ལས་སུ་རུང་བ་ཡིན་པས་ཕྱི་མ་ལ་ཊཱི་ཀར་དགག་པ་མ་མཛད་དོ། །ཕྲག་དོག་ཅན་དང་ཞེས་པ་གཞན་གྱིས་འཁྲིག་པ་བསྟེན་བཞིན་པའི་བུད་མེད་དམ་སྐྱེས་པ་མཐོང་བའི་ཚེ་བསྟེན་པའམ་བསྟེན་པོ་ལ་ཕྲག་དོག་གི་སྟོབས་ཀྱི་དབང་པོ་ལས་སུ་རུང་བའོ། །ཉམས་པའོ་ཞེས་པ་མཚན་དང་མེ་དང་ ནད་དང་རིག་སྔགས་ཀྱི་ཉམས་པའོ། །འདི་ལ་ཐ་མ་ཉམས་པ་མ་ནིང་ནི་ཉེས་པ་བསྟེན་ན་བསྙིལ་བར་བྱའོ། །ཞེས་འཆད་པ་འདིའི་དོན་ནི། སྤྱིར་མ་ནིང་ལྔ་ཀར་སྡོམ་པ་བླངས་ཀྱང་མི་སྐྱེ་བས་ཐཀོལ་བ་མིང་ཅན་ནམ་བསྙིལ་བྱ་ཡིན་ན་ཐ་མ་འདི་ལ་ཟུར་དུ་བཀོལ་དོན་ཅི་ཞེ་ན། སྡོམ་པ་སྐྱེ་བའི་བར་ཆད་ཡིན་པར་འདྲ་ཡང་། གལ་ཏེ་དགེ་སློང་དུ་གྱུར་བ་ཞིག་ཕྱིས་མཚན་གྱིས་བཅད་པ་སོགས་ལས་སྡོམ་པ་

༄། །གཏོང་བ་ཡོད་དེ་དེ་ལྟ་བུ་བསྐྱིལ་བར་གསུངས་ཏེ། ཊཱི་ཀར། དགེ་སློང་གི་དངོས་པོའི་སྣོད་མ་ཡིན་པར་གྱུར་པས་ཞེས་སོ། །འོ་ན་ཕོ་དབང་བཅད་པ་ཙམ་གྱིས་སྡོམ་པ་གཏོང་ངམ་ཞེ་ན་མིན་ཏེ། གཞུང་རྩ་བར།
ཉེས་པ་བསྟེན་ན་བསྐྱིལ་བར་གསུངས་ཀྱི་མ་བསྟེན་ན་མི་བསྐྱིལ་བར་ཤུགས་ལ་གྲུབ་པའི་ཕྱིར། ཞུ་འགྲེལ་ལས། ཡན་ལག་སྐྱེས་བཅད་པ་ལ་སོགས་པ་ཉམས་པ་ནི་ཇི་སྲིད་དུ་འགྱུར་བ་མི་བསྟེན་པ་དེ་སྲིད་དུ་དགེ་སློང་
ཡིན་ལ་ཞེས་དང་། ཞུ་བར། བཅད་དེ་འཛུད་ན་ཅིར་འགྱུར། སྦོམ་པོར་འགྱུར་ཞེས་པས་དགེ་སློང་གི་སྡོམ་པ་མི་གཏོང་བར་གཏོགས་སོ། །འོ་ན་གཏོང་བའི་བྱེད་ཆོས་འགྱུར་བ་བསྟེན་པ་དང་ཉེས་པ་བསྟེན་པ་དེ་གཉིས
གང་ཞེ་ན། བླ་མ་དག་འགྱུར་བ་ནི་ཉམས་པའི་མོད་ལས་འབྱུང་ནས་ལྷུང་བ་སོགས་ཀྱི་མ་ཉིད་དུ་གྱུར་པ་ལ་བཤད་ལ། ཉེས་པ་བསྟེན་པ་ནི་མཚོན་སོགས་ཀྱིས་ཉམས་པ་དེ་མོ་མ་ཉིད་དུ་གྱུར་པ་ལ་གཞན་གྱིས་སྦྱོར་བ་བྱས
པ་ལ་འཇོག་དགོས་ཏེ། ཊཱི་ཀར། ཉེས་པ་སྐྱེས་པ་གཞན་གྱི་བཙལ་བ་འདོད་པ་ལ་སོགས་པ་བསྟེན་ན་དེའི་ཚེ་དགེ་སློང་གི་དངོས་པོའི་སྣོད་མ་ཡིན་པར་གྱུར་པས་ཞེས་གསུངས་པའི་ཕྱིར་རོ་ཞེས་གསུངས་ཀྱང་བརྟག་དགོས
སོ༔ ༔ཉམས་པ་མ་ཉིད་འདིས་གཞན་འཕྲིག་པ་དང་འབྱུད་པ་སོགས་བྱེད་ཀྱང་དབང་པོ་མི་ལྷུང་ཞིང་སེམས་ཆགས་པའི་ཟེ་མི་ལྷུང་ན་ཟ་མ་དང་། དེ་དག་ལྷུང་ན་ཟ་མ་ཡང་ཡིན་ལ་མ་ཉིད་དུའང་འཇོག་ལ། འཕགས་པ་ཐོགས

མེད་ཀྱིས། རྣམ་པར་གཏན་ལ་དབབ་པ་བསྡུ་བ་ལས་སོ། སྐྱེས་པའི་དབང་པོ་མཚོན་ལ་སོགས་པས་ཆད་པར་གྱུར་ཅིང་། སྐྱེས་པའི་སྟོབས་པ་མི་འབྱུང་བ་ནི་གལ་ཏེ་ཕ་རོལ་པོ་དག་གིས་བདག་ལ་སྲུན་འཕྲིན་པར་མི་བྱེད་ན་ནི་ཟ་མ་ཁོ་ན་ཡིན་གྱི་མ་ནིང་མ་ཡིན་ནོ། །གལ་ཏེ་སྲུན་འཕྲིན་པར་བྱེད་ན་ནི་ཟ་མ་དང་མ་ནིང་ཡིན་པར་བརྗོད་པར་བྱའོ་ཞེས་གསུངས་པའི་ཕྱིར་རོ། །འདིའི་སྐབས་སུ་བོད་གཞན་དག་གིས་འབྲུ་མང་པོ་གཉེར་བ་ནི། གནམ་ས་བླ་འོག་ཏུ་འགྱུར་བ་བཞིན་སོང་འདུག་གོ །གཉིས་པ་ལ། རྐུ་བའི་ཐབས་སུ་གནས་པ་དང་། །མུ་སྟེགས་ཅན་གང་ཞུགས་པ་དང་། །མཚམས་མེད་ལས་ནི་བྱས་པ་དང་། །དགེ་སློང་མ་གང་སུན་ཕྱུང་དང་། །ཕམ་པའི་ལྟུང་བ་བྱུང་བའོ། །དང་པོ་ནི། རྐུ་ཐབས་སུ་གནས་པའོ། །བསྙེན་རྫོགས་མ་བྱས་པ་དག་གིས་ལས་དེ་ཐོས་པར་བྱ་བར་མ་གནང་བས་དེས་དེ་ཐོས་ན་བརྐུས་པ་ལྟ་བུར་གྱུར་པས་རྐུ་ཐབས་པར་གནས་ཞེས་པའོ། །གནང་བའི་ལས་གཉིས་ནི་དགེ་ཚུལ་གྱིས་ཐོས་ཀྱང་ཉེས་པ་མེད་དེ། ནང་དུ་དྲི་བའི་ཕྱིར་གསོལ་བ་དང་རྫོགས་པའི་ལས་དངོས་དང་པོ་འགོགས་པ་ལྟ་བུ་ལ་ནི་རྐུ་ཐབས་སུ་མི་འགྱུར་བའི་ཕྱིར། རྩེས་པ་ན་རེ། དགེ་ཚུལ་ཞིག་གིས་ལས་བདུན་ཐོས་ཀྱང་རྐུ་ཐབས་སུ་གནས་པར་མི་འགྱུར་བ་ཡོད་དེ། དཔེར་ན་དགེ་ཚུལ་ཞིག་དགེ་སློང་གི་སྡོམ་པ་བླངས། དེ་བསྲུང་དཀའ་བར་མཐོང་ནས་དགེ་སློང་གིས་སྡོམ་པ་དེ་ཕུལ། ཡང་དགེ་སློང་གི་སྡོམ་པ་དེ་བླངས།

༄༅། །ཡང་སྡེ་པ་གཞན་གྱི་དགེ་འདུན་དུ་ཞུགས་འདོད་ནས་དགེ་འདུན་ཕལ་ཆེན་པ་ལས་བླངས་པའི་སྡོམ་པ་དེ་ཕྱུལ་ནས། ཡོད་སྨྲའི་དགེ་འདུན་ལས་དགེ་སློང་གི་སྡོམ་པ་ལེན་པ་ལྟ་བུའོ་ཞེས་ཟེར་རོ། །འདི་ལ་ཁ་ཅིག་དེ་ལྟར་ན། ལས་བདུན་གྱི་གྲངས་ངེས་མི་དགོས་པར་ཐལ། དེ་འདྲ་རུང་ཞིང་སྲིད་ན་ལས་སྟོང་ཉམས་སུ་མྱོང་ནའང་རྐུ་ཐབས་སུ་མི་འགྱུར་བ་སྲིད་པའི་ཕྱིར་ཏེ། རྒྱུ་མཚན་མཚུངས་པས་ཧ་ཅང་ཐལ་བ་ཡིན་ཟེར་རོ༏ ༏གང་ལྟར་ཡང་བརྟག་པར་བྱའོ། །འདིའི་བྱེད་ལས་དང་དགག་བྱ་ནི་སྤྲུལ་པ་ལ་བཤད་པ་བཞིན་ཏེ།།ཁྱད་པར་རྐུ་ཐབས་ཀྱི་ལས་སྒྲིབ་འདིས་དགེ་སློང་གི་སྡོམ་པ་དང་པོར་སྐྱེ་བའི་གེགས་བྱེད་ཀྱང་། དགེ་ཚུལ་གྱི་སྡོམ་པ་ཕྱིས་འབྱུང་བའི་སྐྱེ་འཕྲོ་གཅོད་པའི་གེགས་བྱེད་པ་མ་ཡིན་ཏེ། དཔེར་ན་དབྱེན་དང་ངན་སེམས་ཀྱིས་ཁྲག་ཕྱུང་བ་གཉིས་ལ་སྐྱེ་བའི་ཆོས་ཉིད་མེད་པར་འདྲ་ཡང་སྔར་གྱི་དེ་མ་བཏང་བར་བཤད་པའི་ཕྱིར་ཞེས་བུ་སྟོན་གསུང་ངོ༏ ༏བསྙེན་པར་རྫོགས་པའི་ཚིག་མ་བྱས་པ་ཉིད་དམ་ཡང་ན་བྱས་ཀྱང་མཁན་པོ་ཚུལ་ཁྲིམས་འཆལ་པ་སོགས་ཀྱི་བསྙེན་རྫོགས་མ་ཆགས་པ་ཉིད་དུ་ཤེས་ལ། ཤེས་པའི་དོན་ཀྱང་འདུ་ཤེས་མ་འཁྲུལ་བ་སྟེ་ལྟུང་བྱེད་སྐབས་ཀྱི་ཊཱི་ཀ་ལས༏ བདག་ཉིད་ཀྱིས་སྡོམ་པ་མ་ཆགས་པ་ཉིད་དུ་ཤེས་ན་རྐུ་ཐབས་སུ་གནས་པ་ཉིད་སྐྱེ་བར་འགྱུར་ལ། གལ་ཏེ་མ་ཤེས་ན་རྐུ་ཐབས་སུ་གནས་པ་ཉིད་སྐྱེ་བར་མི་འགྱུར་ཏེ། དགེ་འདུན་ལས་རྐུ་བའི་བསམ་པའི་ཁོངས་

སུ་གཏོགས་པ་མེད་པའི་ཕྱིར་ཞེས་སོ། །རྐུ་སེམས་དེ་ཡང་བསམ་པ་ཐག་པ་ནས་དགོས་ཏེ། བཤད་གད་ཀྱི་དངོས་པོས་ནི་གང་དུའང་མི་འགྱུར་ཞེས་དང་། ཉམས་སུ་མྱོང་བར་འདོད་པ་ནི་སྐབས་ཀྱིས་འགྲུབ་ཅིང་རྒྱུན་མ་ཆད་པ་དགོས་ཏེ་བཏང་བ་ཡང་ངོ་ཞེས་པ་ལས་ཤེས་སོ། །འདིར་རྐུ་ཐབས་ཀྱི་ལས་མྱོང་བ་པོ་དེ་དགེ་སློང་གི་རྟགས་ཅན་ནོ་ཞེས་དཔལ་ཤཱཀྱ་མཆོག་ལྡན་གསུང་ཡང་མི་ལེགས་ཏེ། ཅི་དགེ་སློང་གི་རྟགས་ཅན་དེ་སྣམ་སྦྱར་གོན་པ་ལ་ཟེར་རམ་གཞན་དགེ་ཚུལ་གྱི་ཆོས་གོས་གསུམ་ལ་ཟེར། དང་པོ་ལ་ངོས་འཛིན་ན་ནི་རྐུ་ཐབས་སུ་གནས་པ་སྣམ་སྦྱར་བགོས་པ་ཞེས་མདོ་རྩ་འགྲེལ་སོགས་གང་ནས་ཀྱང་མི་འབྱུང་བའི་ཕྱིར་མི་འཐད་ལ། གཉིས་པ་ལྟར་ན་ནི་དགེ་སློང་གི་རྟགས་ཁྱད་པར་ཅན་མ་ཡིན་པར་ཐལ་ཏེ། རབ་བྱུང་གི་རྟགས་ཐུན་མོང་བ་ཡིན་པའི་ཕྱིར། དེས་ན་བུ་སྟོན་རིན་པོ་ཆེས། རབ་བྱུང་གི་རྟགས་དང་ལྡན་པས་གཞི་དེ་ལ་དེར་ཤེས་ན་ཞེས་དང་། མཚོ་སྣ་པ་ཆེན་པོས། རབ་བྱུང་གི་ཆ་ལུགས་དང་སྤྱོད་ལམ་འདྲ་བ་ཡིན་པ་སྟེ་ཞེས་སོ། །ལན་གཉིས་སུ་དགེ་འདུན་དང་ལྷན་ཅིག་གསོ་སྦྱོང་སོགས་ཀྱི་ལས་ཉམས་སུ་མྱོང་བར་གྱུར་པ་ཉིད་ན་རྐུ་ཐབས་སུ་གནས་པ་དེ་ཉིད་ཡིན་ནོ། །འདིར་ལན་གཉིས་ཞེས་པ་ལུང་གཞི་ལས། གསོ་སྦྱོང་གི་ལས་ལན་གཉིས་གསུམ་ཉམས་སུ་མྱོང་བར་གྱུར་ན་རྐུ་ཐབས་སུ་གནས་པ་ཡིན་ནོ་ཞེས་གསུངས་ཀྱང་། ལན་གསུམ་ཞེས་པ་རྒྱུན་བརྟན་པ་ཡིན་གྱི་ལན་གཉིས་ཀྱིས་

༄༅། །རྐུ་ཐབས་སུ་གནས་པར་འགྱུར་ཏེ། གཏམ་གྱི་གཞི་ལས། རྐུ་ཐབས་སུ་གནས་པ་རབ་ཏུ་དབྱུང་བར་མི་བགྱི་བསྙེན་པར་རྫོགས་པར་མི་བགྱི་བའི་གཞི་དེ་ཉིད་ཀྱིས་རབ་ཏུ་དབྱུང་བ་དང་བསྙེན་པར་རྫོགས་པར་བགྱི་བ་མཆིས་སམ། ཡོད་དེ་ལན་གཉིས་ལན་གསུམ་གསོ་སྦྱོང་གི་ལས་ཉམས་སུ་མྱོང་བར་གྱུར་པ་དེ་ནི་རབ་ཏུ་དབྱུང་བར་མི་བྱ་བསྙེན་པར་རྫོགས་པར་མི་བྱའོ། ལན་ གཅིག་རྐུ་ཐབས་སུ་གསོ་སྦྱོང་ཉམས་སུ་མྱོང་བར་གྱུར་པ་དེ་ནི་རབ་ཏུ་དབྱུང་བར་བྱ་བསྙེན་པར་རྫོགས་པར་བྱའོ་ཞེས་གསུངས་པ་དང་ལན་གཉིས་ཀྱི་རྐུ་ཐབས་སུ་གནས་པར་གྲུབ་སྟེ། ལན་གསུམ་ཡན་ལག་ཏུ་དགོས་ན་ལན་གཉིས་ཉམས་སུ་མྱོང་བ་ནི་རབ་ཏུ་དབྱུང་བར་བྱ་ཞེས་གསུངས་བར་རིགས་པ་ ལས། ལན་གཅིག་རབ་ཏུ་དབྱུང་བ་ཉམས་སུ་མྱོང་བ་ནི་རབ་ཏུ་དབྱུང་བར་བྱ་ཞེས་གསུངས་པས་ཤེས་སོ། །ལན་གཉིས་ལ་བྱུང་སྲིད་ན་རེ། ལས་སྐོར་གཉིས་ཡིན་གྱི་ལས་ཀྱི་ངོ་བོ་གཉིས་ནི་མིན་ཏེ༔ གསོ་སྦྱོང་ལན་གཅིག་མྱོང་བ་རབ་ཏུ་དབྱུང་དུ་རུང་བར་གསུངས་ལ་གསོ་སྦྱོང་ལན་གཅིག་ལ་ཡང་ལས་ཀྱི་ངོ་བོ་དུ་མ་ཡོད་པའི་ཕྱིར་ཞེས་ཟེར་རོ། །འདིར་ལས་ནི་ལུང་གཞི་ལས། གསོ་སྦྱོང་གི་ལས་ཉམས་སུ་མྱོང་ན་ཞེས་གསུངས་ཀྱང་། དེས་ནི་དགེ་འདུན་དང་འབྲེལ་བའི་ལས་ཐམས་ཅད་ཀྱང་མཚོན་པ་ཙམ་སྟེ། ཞུ་བ་ལས། བསྙེན་པར་མ་རྫོགས་པར་དགེ་འདུན་གྱི་ལས་གསོ་སྦྱོང་ངམ་དགག་དབྱེའམ། གང་ཟག་བཅུ་གཉིས་བསྒོ་

བ་དག་ཉམས་སུ་མྱོང་བར་གྱུར་ན་རྒྱུ་ཐབས་སུ་གནས་པ་ཡིན་ནོ་ཞེས་གསུངས་སོ། །དེས་ན་ལུང་འདིས་ཀྱང་ལས་སྔ་ཕྱི་གཉིས་རིས་མཐུན་དགོས་པ་མ་ཡིན་ནོ། །ཊཱི་ཀ་ལས། དགེ་འདུན་ལ་རག་ལས་པ་དཔེར་ན་རབ་ཏུ་དབྱུང་བ་ཞུ་བ་ལ་སོགས་པ་གང་ཡིན་པ་དེ་ཉམས་སུ་མྱོང་བར་གྱུར་ན་ཡང་རྒྱུ་ཐབས་སུ་གནས་པ་ཉིད་ཡིན་ཅེས་པ་དང་། ཊཱི་ཀར། གཞན་འདོད་བཀོད་པ་ལས། ཇི་སྐད་དུ། ལ་ལ་ནི་འདི་སྐད་ཅེས་ལས་ཉམས་སུ་མྱོང་བས་རྒྱུ་ཐབས་སུ་གནས་པ་ཉིད་ཡིན་གྱི་འཕྲུལ་གྱི་བྱ་བ་ཉམས་སུ་མྱོང་བ་ནི་མ་ཡིན་ནོ་ཞེས་ཟེར་རོ་ཞེས་སོ། །བོད་ཀྱི་བླ་མ་ཁ་ཅིག །ཊཱི་ཀའི་རང་ལུགས་འདི་མི་འཐད་དེ་ལུང་ལས་དངོས་སུ་མ་གསུངས་ལ། མདོར་བསྡུས་སྦྱར་ན་ཡང་མི་རིགས་ཏེ། མདོར་བསྡུས་ནི་རྒྱུ་མཚན་འདྲ་བ་ལས་སྦྱོར་བ་ཡིན་ལ། དགེ་འདུན་གྱི་ལས་དང་རབ་བྱུང་ཞུ་བའི་སྤྱགས་སོགས་རྒྱུ་མཚན་མི་མཚུངས་པའི་ཕྱིར་ཟེར་རོ། །རིགས་པས་བརྟགས་ན། འདྲ་འདྲ་ཞིག་སྣང་ཡང་འདུལ་བ་འདི་ལ་རེགས་པ་ལས་གཞུང་གཙོ་ཆེ་སྟེ། ཊཱི་ཀ་དང་མཐུན་པར་ཉིད་ཀྱི་རྣམ་བཤད་ལས། གལ་ཏེ་དེ་ལྟར་ཡིན་ན་རབ་ཏུ་དབྱུང་བ་ཞུ་བ་དང་། དགེ་ཚུལ་ཉིད་དུ་ཉེ་བར་བསྒྲུབ་པ་དང་། གསངས་ཏེ་སྟོན་པ་དང་། ཡོངས་སུ་དག་པ་བསྟུ་བ་དང་། སྤོ་བ་ལ་སོགས་པ་ཞུ་བ་དང་། རྗེས་སུ་ཐོས་པ་རྣམས་ཀྱང་སོ་སོར་ཉམས་སུ་མྱོང་བ་ན་རྒྱུ་ཐབས་སུ་གནས་པ་ཉིད་རྣམ་པར་གནས་པ་ཡིན་ཅེས་སོ། །དེ་དང་མཐུན་པར་

༄༅། །འགྲེལ་ཆུང་ལས་ཀྱང་འབྱུང་བས་ཊཱི་ཀའི་རང་ལུགས་འདི་ལུགས་བཙན་པ་ཡིན་ནོ། །གཉིས་པ་ནི། མུ་སྟེགས་ཅན་ཞུགས་པའོ། །འདིར་རང་གི་ངོ་བོ་ནི་ལྟ་བ་མུ་སྟེགས་ཅན་ཡིན་ལ། ཞུགས་པ་ནི་སངས་རྒྱས་ཀྱི་བསྟན་པ་ལ་བརྟེན་ནས་རབ་ཏུ་བྱུང་བར་ཞུགས་པའོ། །འདིའི་མུ་སྟེགས་ཅན་ཞུགས་པ་ལ་ཡན་ལག་དྲུག་ཚང་བ་སྐྱ་རེངས་དང་པོ་ཤར་བའི་མཐའ་ཅན་དང་། ཡན་ལག་གསུམ་ཚང་བའི་ལས་ཉམས་སུ་མྱོང་བའི་མཐའ་ཅན་དང་གཉིས་ཡོད་པ་ལས། །དང་པོ་ནི། ལྟ་བ་མུ་སྟེགས་ཅན་གང་གིས་རབ་ཏུ་བྱུང་བ་འདི་ཡང་དག་པར་བླངས་པ་ཞེས་པ། གཞི་འགྲེལ་ལས། མུ་སྟེགས་ཅན་གང་གིས་རབ་ཏུ་དབྱུང་བ་འདི་ཡང་དག་པར་བླངས་པ་ཞེས་སོ། །ལྟ་བ་དེ་དང་ལྡན་པ་ཞེས་པ། ཊཱི་ཀ་ལས། མུ་སྟེགས་ཅན་དེ་དག་གིས་ལྟ་བ་དེ་ལ་ཡོད་པས་ལྟ་བ་དེ་དང་ལྡན་པ་དེ་ཞེས་སོ། །ཆོས་གོས་འདི་བོར་ཏེ་ཞེས་པ། ཊཱི་ཀར། དེ་བཞིན་གཤེགས་པའི་དགེ་སློང་གི་ཆ་ལུགས་འདི་བོར་ཏེའོ་ཞེས་སོ། །རྒྱལ་མཚན་དེས་ཞེས་པ་ནི་ཊཱི་ཀར། མུ་སྟེགས་ཅན་གྱི་རྒྱལ་མཚན་གྱིས་ཞེས་སོ། །འདིར་ཆོས་གོས་བོར་ཏེ་རྒྱལ་མཚན་དེས་སྨོས་ལ་ལྟ་བ་དེ་བོར་ཏེ་མུ་སྟེགས་ཀྱི་ལྟ་བ་དེས་ཞེས་མི་འབྱུང་བ་ནི། དང་པོ་ཉིད་ནས་མུ་སྟེགས་ཀྱི་ལྟ་བ་དང་ལྡན་ན་ནང་པ་སངས་རྒྱས་པའི་ལྟ་བ་དང་པོ་ནས་མེད་པའི་ཕྱིར་དང་། གོས་ལ་ནང་པ་དང་ཕྱི་པ་གཉིས་ཀའི་གོས་དུས་གཅིག་ཏུ་གོན་བཏུབ་ཀྱང་ལྟ་བ་ལ་མུ་སྟེགས་

པའི་ལྟ་བ་དང་ལྡན་ན་ཆོས་འདི་པའི་ལྟ་བ་མེད་པར་གྲུབ་སྟེ། དཔལ་ཆོས་ཀྱི་གྲགས་པས། རྟོག་གཉིས་གཅིག་ཅར་འཇུག་པ་མེད། །འདི་ལྟར་རྣམ་པར་རྟོག་པ་རྣམས། །རིམ་གྱིས་འབྱུང་བར་ཡང་དག་རྟོགས། །ཞེས་
བཤད་པ་བཞིན་ནོ། །དེར་ཞེས་པ། ཊཱི་ཀར། མུ་སྟེགས་ཅན་གྱི་འདུག་གནས་སུའོ། །སྐྱ་རེངས་ཤར་ན་ཞེས་སྨོས་པ་དང་། ལུང་གཞིར། དེར་སྐྱ་རེངས་འཆར་བར་བྱེད་ན་མུ་སྟེགས་ཅན་ཞུགས་པ་བསྐྱིལ་བར་བྱ་བ་
ཡིན་ནོ་ཞེས་སོ། །ཊཱི་ཀར། སྐྱ་རེངས་དང་པོ་འཆར་བའི་ཞེས་འབྱུང་བས་སྐྱ་རེངས་འཆར་བ་དང་ཤར་བ་ཐ་དད་པས་གང་བཙན་ཞེ་ན་སྐྱ་རེངས་ཤར་བ་དེ་བཙན་ཏེ། འཆར་བས་ཤར་བ་མཚོན་པ་ཡིན་པའི་ཕྱིར་རོ། །དེས་
ན་ཡན་ལག་དྲུག་ལྡན་དེ་མུ་སྟེགས་ཅན་ཞུགས་པ་ཉིད་ཡིན་ནོ། །གཉིས་པ་ནི་ཆ་ལུགས་བོར་བ་དང་མུ་སྟེགས་ཀྱི་རྒྱལ་མཚན་དང་བཅས་པ་དང་གནས་དེར་འདུག་པ་དང་གནས་དེ་ཉིད་དུ་སྐྱ་རེངས་ཤར་བ་དང་བཞི་པོ་དེ་མ་
བྱས་པ་ཡང་ཞེས་པའི་ཡང་ནི། ཊཱི་ཀར། ཡང་ཞེས་བྱ་བ་ནི་མ་བྱས་སུ་ཟིན་ཀྱང་མུ་སྟེགས་ཅན་ཞུགས་པ་ཉིད་ཡིན་པར་འགྱུར་བའོ་ཞེས་སོ། །འདིར་མུ་སྟེགས་ཅན་ཞུགས་པར་འཇོག་བྱེད་ལ་རབ་ཏུ་བྱུང་བ་ཡང་དག་པར་
བླངས་པ་དང་། མུ་སྟེགས་ཀྱི་ལྟ་བ་དེ་དང་ལྡན་པ་གཉིས་ཀྱི་སྟེང་དུ་དགེ་འདུན་གྱི་ལས་ལན་གཉིས་ཀྲུ་ཐབས་སུ་སྦྱོང་བ་དང་བཅས་པའི་ཡན་ལག་གསུམ་ཚང་ན་མུ་སྟེགས་ཅན་ཞུགས་པར་འཇོག་སྟེ། དཔེར་ན་ཀྲུ་ཐབས་

༄༅། །ཅན་དང་འདྲའོ། འདིའི་མུ་སྟེགས་ཅན་ཞུགས་པ་དང་རྐུ་ཐབས་པ་འདྲ་མཚུངས་སུ་སྨྲ་བ་ནི་མ་རྫོགས་པར་ལས་ཉམས་སུ་མྱོང་བའི་ཆ་ནས་ཡིན་ལ། རྐུ་ཐབས་སུ་གནས་པ་ལ་ནི་མུ་སྟེགས་ཅན་ཞུགས་པའི་ཡན་ལག་སྡུ་མ་གཉིས་ཚང་མི་དགོས་པ་ཁྱད་པར་ཡིན་ནོ། གསུམ་པ་ལ་དངོས་དང་། འཕྲོས་དོན་ནོ། །དང་པོ་ནི། མ་བསད་པ་དང་ཞེས་མཚམས་མེད་འདིའི་མཚན་ཉིད་ནི། གསོད་བྱེད་རང་གི་ལུས་བསྐྱེད་པའི་ཟླ་མཚན་གང་ནས་འབྱུང་བའི་མི་བསད་པའི་སྡིག་པ་ལས་སྒྲིབ་ཀྱི་ངོ་བོ་ཡོངས་སུ་རྫོགས་པའོ། །འདི་ལ་གཞི་བསམ་སྦྱོར་བ་མཐར་ཐུག་བཞིའོ། །གང་བསད་པའི་ཡུལ་ནི། གསོད་བྱེད་རང་གི་ལུས་བསྐྱེད་པའི་ཟླ་མཚན་གང་ལས་བྱུང་བའི་མི་ཡིན་པ་སྟེ། མཛོད་ལས། གང་གི་ཟླ་མཚན་ལས་བྱུང་མ། ཞེས་སོ། །གང་གིས་གསོད་པའི་རྟེན་ནི། ཟ་མ་དང་མ་ནིང་ལས་གཞན་པའི་མི་གང་ཞིག་སེམས་པ་རང་བཞིན་དུ་གནས་པ་སྟེ། མཛོད་ལས། ཟ་མ་སོགས་ལ་མི་འདོད་དོ་ཞེས་བཤད་དོ། །བསམ་པ་ནི་འདུ་ཤེས་གཞི་དེ་དག་ལམ་འཁྲུལ་ཞིང་ཀུན་སློང་རང་གིས་མ་གསོད་པར་འདོད་པ་རྒྱུན་མ་ཆད་པའོ། །སྦྱོར་བ་ནི་རང་ངམ་བསྐོས་པས་རང་གི་མ་གསོད་པར་ཞུགས་པའོ༔ ༔མཐར་ཐུག་ནི་མའི་སྲོག་གི་དབང་པོ་འགགས་པའོ། །ཕ་བསད་པ་དང་ཞེས་མཚམས་མེད་འདིའི་མཚན་ཉིད་ནི། གསོད་བྱེད་རང་གི་ལུས་བསྐྱེད་པའི་ཁུ་བ་གང་ལས་བྱུང་བའི་མི་བསད་པའི་སྡིག་པའི་ལས་སྒྲིབ་

ཡོངས་སུ་རྫོགས་པའོ། དེ་ཡང་ཕྲན་ཚེགས་འགྲེལ་པ་ལས། ཕ་ནི་མངལ་འཛིན་པའི་ཚེ་ཕའི་ཁུ་བ་ལས་དེའི་ལུས་གྲུབ་པ་ཡིན་ཅེས་སོ། །གཞི་དང་བསམ་སྦྱོར་མཐར་ཐུག་ནི་མ་བསད་པ་བཞིན་འདོན་པ་བསྒྱུར་ཏེ་འཆད་དོ།། །དགྲ་བཅོམ་པ་བསད་པ་དང་། ཞེས་མཚམས་མེད་ འདིའི་མཚན་ཉིད་ནི། དགྲ་བཅོམ་པ་འབྲས་གནས་བཀྲོངས་པ་མཐར་ཐུག་གི་སྡིག་པའི་ལས་སྒྲིབ་ངོ་བོ་ཡོངས་སུ་རྫོགས་པའོ། །དེ་ལ་གཞི་བསམ་སྦྱོར་བ་མཐར་ཐུག་སྟེ་བཞི་ལས། དང་པོ་ལ་གཉིས་ཀྱི། གང་གསོད་པའི་ཡུལ་ནི་སྦྱོར་བའི་དུས་ན་དགྲ་བཅོམ་པ་ཡིན་དགོས་ཏེ། མཛོད་ལས། མཚོན་བསྣུན་འོག་ཏུ་དགྲ་བཅོམ་ཐོབ་པ་ཤི་བ་ལ་མཚམས་མེད་མིན། ཅེས་སོ། འོ་ན་གནས་སྐབས་གཞན་ཐོབ་པ་ནི་ཞེས་པའི་དྲི་ཀར། དགྲ་བཅོམ་པ་མ་ཡིན་པའི་གནས་སྐབས་སུ་གསོད་པའི་སྦྱོར་བ་བྱས་ན། དེས་དགྲ་བཅོམ་པ་ཐོབ་པ་ན་གསོད་པར་བྱེད་ན་དེ་ལ་ཕམ་པ་དང་མཚམས་མེད་གཉིས་ཀར་འབྱུང་ཞེས་པ་དང་འགལ་སྙམ་ན། སྔར་ཁད་རིང་བའི་སྦྱོར་བ་བྱས་ནས་གཟོད་དགྲ་བཅོམ་གསོད་པ་ལ་དགོངས་པའོ། །གཉིས་པ་གསོད་པའི་རྟེན་དང་། བསམ་སྦྱོར་མཐར་ཐུག་རྣམས་ཀྱང་མ་བསད་པའི་སྐབས་དང་འདྲ་བར་སྦྱར་རོ། །དགེ་འདུན་གྱི་དབྱེན་བྱས་པ་དང་ཞེས་པ། མཚམས་མེད་འདིའི་མཚན་ཉིད་ནི། འཁོར་ལོའི་དབྱེན་བྱས་པའི་སྡིག་པའི་ལས་ཀྱི་སྒྲིབ་པ་ཡོངས་སུ་རྫོགས་པའོ། །འདི་ལ་གཞི་བསམ་སྦྱོར་བ་མཐར་ཐུག་བཞིའི་

༄༅། །དང་པོ་ལ་ལྔ་ལས། གང་དུ་དབྱེ་བའི་གནས་ནི་འཛམ་བུའི་གླིང་ཡིན་པ་དང་། མཚམས་གཅིག་གི་ནང་ཡིན་པ་དང་། སྟོན་པ་མངོན་གསུམ་དུ་བཞུགས་པ་ལས་གཞན་ཡིན་པ་སྟེ། མཛོད་ལས། འཛམ་བུའི་གླིང་ནའོ་ཞེས་དང་། དེར་མཚམས་མ་བཅད་པ་དག་ཏུ་ཡང་། འཁོར་ལོའི་དབྱེན་ནི་མི་འབྱུང་ངོ་། །ཞེས་དང་། དེར་གཞན་དུའོ་ཞེས་སོ། །རིགས་པས་ཀྱང་འགྲུབ་སྟེ། གླིང་གཞན་ན་འགྲན་ཟླ་སྟོན་པ་མེད་པའི་ཕྱིར་དང་། མཚམས་ཐ་དད་ཡིན་ན་མཚམས་ཀྱི་སྒོ་ནས་ཧྲག་ཏུ་བྱེ་ཞེན་པའི་ཕྱིར་དང་། སྟོན་པ་མངོན་སུམ་དུ་བཞུགས་ པ་ཉིད་དུ་ནི་སྟོན་པའི་གཟི་བརྗིད་ཀྱིས་དགེ་འདུན་བྱེ་བ་མི་སྲིད་པའི་ཕྱིར་རོ། །གཉིས་པ་གང་དག་དབྱེ་བའི་ཡུལ་ནི། སོ་སོ་སྐྱེ་བོའི་འདུན་ཡིན་པ་དང་། ཕན་ཚུན་བཞི་བཞི་སྟེ་བརྒྱད་ཡན་ཆད་ཀྱི་གྲངས་ཚང་བ་དང་། ལས་ཀྱི་ཁ་སྐོང་བར་འོས་པ་སྟེ། མཛོད་ལས། ཕྱེས་པ་རྣམས་ཞེས་དང་། དེར་འཛམ་བུའི་གླིང་ནའོ་དགེ་སྲུ་སོགས་ཀྱིས་ཞེས་དབྱེན་བྱེད་པ་པོ་དང་དགུར་གསུངས་པས་དབྱེན་བྱ་བའི་ཡུལ་བརྒྱད་ཡིན་པར་བསྟན་པ་དང་། དབྱེན་རྗེས་སུ་སྒྲུབ་པ་ནི་ཡུལ་དང་རྟེན་ཁ་སྐོང་བར་མི་འོས་པས་དབྱེན་མི་ཆགས་ཏེ། གསོལ་བའི་ལས་དང་འདྲའོ། །རིགས་པས་ཀྱང་དེ་ལྟར་འགྲུབ་སྟེ། འཕགས་པ་ཡིན་ན་ཆོས་མ་ཡིན་པ་ལ་ཆོས་ཡིན་སྙམ་དུ་ལྟ་བ་ཕྱིན་ཅི་ལོག་མི་སྐྱེ་བའི་ཕྱིར་དང་། བརྒྱད་མ་ཚང་ན་ཕན་ཚུན་གཉིས་ཀ་དགེ་འདུན་དུ་མི་ལོངས་པའི་ཕྱིར་

དང་༔ ལས་ཀྱི་ཁ་སྐོང་བར་མི་འོས་ན་ལས་མི་ཆགས་པ་དང་མཚུངས་པའི་ཕྱིར་རོ། །གསུམ་པ་གང་གི་ཚེ་འབྱེད་པའི་དུས་ནི། བསྟན་པ་ལ་སྐྱོན་བྱུང་བའི་དུས་ཡིན་པ་དང་། མཆོག་ཟུང་གཅིག་བསྐོས་པའི་དུས་ཡིན་པ་དང་།
སྟོན་པ་མྱ་ངན་ལས་འདའ་ཁའམ་འདས་ཟིན་མིན་པ་སྟེ། མཛོད་ལས། དང་པོ་མཐའ་སྐྱོན་ཟུང་གཅིག་གི །སྔ་རོལ་ཐུབ་པ་ནོངས་པ་དང་། །ཞེས་སོ། །རིགས་པས་ཀྱང་འཐད་དེ། བསྟན་པ་ལ་སྐྱོན་བྱུང་བའི་སྔ་རོལ་དུ
དགེ་འདུན་དབྱེ་བ་མི་སྲིད་པའི་ཕྱིར་དང་། མཛོད་འགྲེལ་ལས། ཉན་ཐོས་མཆོག་ཟུང་གཅིག་དེས་ཕྱིར་སྡུམ་བྱེད་པའི་ཕྱིར་དང་། སྟོན་པ་མྱ་ངན་ལས་འདའ་ཀའི་ཚེ་ན་དགེ་འདུན་ཤ་གཅིག་པ་ཡིན་པའི་ཕྱིར་དང་། སྟོན་པ་མྱ་
ངན་ལས་འདས་ན་འགྲན་ཟླ་སྟོན་པ་གཞན་མེད་པའི་ཕྱིར་རོ་ཞེས་བཤད་དོ། །བཞི་པ་གང་གིས་འབྱེད་པའི་རྟེན་ནི། ལས་ཀྱི་ཁ་སྐོང་བར་འོས་པ་སྟེ། རྩ་བར། །དགེ་འདུན་གྱི་དབྱེན་ལ་ཡང་འོས་པ་མ་ཡིན་པས། ཞེས་པ་
དང་༔ མཛོད་ལས། དགེ་སློང་ལྟ་སྤྱོད་ཚུལ་ལྡན་པས། །འབྱེད་དོ། །ཞེས་སོ། །ལྔ་པ་གང་ལས་དབྱེ་བའི་དོན་ནི། ཆོས་ལས་ཆོས་མ་ཡིན་པའི་ཕྱོགས་སུ་སྟེ། ཆོས་མ་ཡིན་པ་ལས་ཆོས་ཀྱི་ཕྱོགས་སུ་བསྒྱུམ་ན་ནི་ལུང་
གཞི་ལས། དགེ་འདུན་དབྱེ་བ་སླར་སྡུམ་བྱེད་ན་བསོད་ནམས་མང་པོ་ཚད་མེད་ཅིང་གྲངས་མེད་དུ་བསྐྱེད་པར་འགྱུར་རོ། །ཞེས་གསུངས་སོ། །བསམ་པའི་ཡན་ལག་ནི། འདུ་ཤེས་བཞིའི་ཡན་ལག་ཆོས་དང་ཆོས་མིན་ཕྱོགས་

༄༅། །ལས་དེ་དག་མ་འཁྲུལ་བ་དང་། ཀུན་སློང་བསམ་པ་ཐག་པ་ནས་དགེ་འདུན་འབྱེད་པར་འདོད་པ་རྒྱུན་མ་ཆད་པའོ། །སྦྱོར་བ་ནི་ལུས་ངག་གིས་དགེ་འདུན་འབྱེད་པར་ཞུགས་པའོ༑ ༑མཐར་ཐུག་ནི་ཆོས་ལས་ཆོས་མ་ཡིན་པའི་ཕྱོགས་སུ་བྱེད་པ་སྟེ། མཛོད་ལས། སྟོན་དང་ལམ་གཞན་ལ་བཟོད་པ། །ཕྱེ་བའོ། །ཞེས་གསུངས་སོ། །དེ་བཞིན་གཤེགས་པ་ལ་ངན་སེམས་ཀྱིས་ཁྲག་ཕྱུང་བ་དང་ཞེས་པ་འདིའི་མཚམས་མེད་ཀྱི་མཚན་ཉིད་ནི། ལས་སྒྲིབ་ཡོངས་སུ་རྫོགས་པ་གང་ཞིག་རྫོགས་པའི་སངས་རྒྱས་ལ་གནོད་སེམས་ཀྱི་སྐུ་མཚལ་ཕྱུང་བ་ལས་གྱུར་པའོ། །མཛོད་ལས། སངས་རྒྱས་བརྡེག་པར་སེམས་ལས་མིན། །ཞེས་སོ། །མཚམས་མེད་བྱས་པ་འདི་དག་གི་བྱེད་ལས་དང་དགག་བྱ་ནི་རྐྱ་ཐབས་སུ་གནས་པ་ལ་སྔར་བཤད་པ་བཞིན་ནོ། །མཚམས་མེད་ཀྱིས་མཚོན་པའི་ཉེ་བའི་མཚམས་མེད་ལྔ་ནི། མཛོད་ལས། མ་དགྲ་བཅོམ་མ་སུན་བྱས་དང་། །བྱང་ཆུབ་ཅན་སེམས་སོ་སྐྱེ་བསྐལ་བ་བརྒྱ་ན་སངས་རྒྱས་འཐོབ་པའོ། །སེམས་དཔའ་ངེས་གནས་དང་། །སློབ་པ་བསད་དང་དགེ་འདུན་གྱི། །འདུ་བའི་སྒོ་ནི་འཕྲོག་པ་དག །སློབ་དཔོན་དབྱིག་བཤེས་ན་རེ། ནར་མར་དགེ་འདུན་འདུ་བའི་སྒོ་འཕྲོག་པའང་ཡིན་ཟེར། སློབ་དཔོན་དབྱིག་གཉེན་གྱིས་དགེ་སློང་གི་ཞལ་ཏུ་འདུ་བའི་སྒོ་འཕྲོག་པའོ་ཞེས་པ་ནར་མ་གཅིག་གི་འཚོ་བ་འཕྲོག་པ་ཙམ་ལ་ཟེར་རོ། །མཚམས་མེད་པ་དང་ཆ་འདྲ་བ། །ལྔ་པ་མཆོད་རྟེན་འཇིག་པ་ཡིན། །ཅེས་སོ། །འཕགས་པ་ཐོགས་མེད་ནི། ཉེ་བའི་མཚམས་

མེད་ལ་ལྔའི་གྲངས་ངེས་མི་བཞེད་དེ། སའི་དངོས་གཞི་ལས། དགྲ་བཅོམ་མའམ་མ་ཉིད་སུན་བྱས་དང་། །སྲིད་མཐའི་སེམས་དཔའ་ཆེ་ལ་མཚོན་བསྣུན་དང་། །ལྷ་ཡི་རྒྱ་གར་གྱི་མཚན་ཡིག་ལས་འཇིག་རྟེན་པའི་ལྷ་རྟེན་བཙུགས་པ་ལ་ཟེར། གནས་སམ་ལམ་གྱི་བཞི་མདོར་ནི། །དུད་འགྲོ་སུ་སྡིགས་བྱེད་ན་རེ། ལམ་བཞི་མདོར་གྲོག་ཆགས་བསད་ནས་མཆོད་སྦྱིན་བྱས་ན་ལྷར་སྐྱེ་ཟེར་བ་རྒྱ་གར་གྱི་མཚན་ཡིག་འདིར་རང་མཚན་དུ་བྱས་སོ། །མང་པོ་གསོད་དང་མཛའ་བཤེས་བསླུ། །སྡུག་ཅིང་མགོན་མེད་སྐྱབས་སུ་འོངས་རྣམས་ལ། །བསླུ་ཞིང་གནོད་པར་བྱེད་དང་དགེ་འདུན་གྱི། །འདུ་བའི་སྒོ་འཕྲོག་པ་དང་མཆོད་རྟེན་འཇིག །དེ་རྣམས་མཚམས་མེད་པ་དང་ཆ་མཐུན་ཡིན། །ཞེས་གསུངས་སོ། །གཞན་ཡང་དེ་ལྟ་བུ་དང་མཐུན་པའི་ལས་རྣམས་ཀྱང་ཡིན་ནོ། །དགེ་སློང་མ་དགྲ་བཅོམ་མ་སུན་ཕྱུང་བ་ལ་སྡོམ་པ་མི་སྐྱེ་བར་ནི་འདུལ་བ་ལས་དངོས་སུ་གསུངས་ཀྱང་། ཉེ་བའི་མཚམས་མེད་གཞན་རྣམས་ནི་མཚམས་མེད་དང་སྡིག་པ་ཆ་འདྲ་བར་བཤད་ཀྱི། མངོན་པ་དང་འདུལ་བ་ལས་སྡོམ་པ་མི་སྐྱེ་བར་དངོས་སུ་གསུངས་པ་ནི་མི་སྣང་། མདོ་སྡེ་སའི་སྙིང་པོ་འཁོར་ལོ་བཅུ་པ་ལས། མཚམས་མེད་པ་དང་ཉེ་བའི་མཚམས་མེད་པ་བྱས་ན་ཡང་རབ་ཏུ་དབྱུང་ཞིང་བསྙེན་པར་རྫོགས་པར་མི་གནང་སྟེ་ཞེས་སོ། །ལུགས་ཕྱི་མ་འདི་དགོངས་པ་ཅན་དུ་འཆད་པར་སྣང་ཡང་བརྟག་དགོས་སོ། །གཉིས་པ་ནི། མ་བསད་པ་དང་ཞེས་པའི་ཊཱི་ཀར། མ་ལ་བསད་པའམ་མའི་བསད་པ་ནི་ཞེས་པ་བྱེ་སྨྲ་

༄༅། །སྲོག་གི་དབང་པོ་ལྡན་མིན་འདུ་བྱེད་དུ་འདོད་པས་མ་ལ་ཡོད་པའི་སྲོག་གི་སྙིང་པོ་བཅད་པ་དང་། མ་ལ་དབང་ བའི་སྲོག་གི་དབང་པོ་བཅད་པ་སྟེ། སྔ་མ་ནི་རྒྱུན་གྱི་ཚུལ་དུ་ཡོད་པ་བཅད་པ་དང་། ཕྱི་མ་ནི་བདག་པོའི་ཚུལ་དུ་ཡོད་པ་བཅད་པའོ། །དགྲ་བཅོམ་པ་བསད་པ་ནི་མི་དང་ལྷའི་དགྲ་བཅོམ་པ་གང་བསད་ཀྱང་མཚམས་མེད་ཡིན་ཏེ། མཚམས་མེད་དུ་འཇོག་པ་ཡོན་ཏན་གྱི་ཆ་ནས་བསད་ན་ཡིན་གྱི། སྐྱེ་གནས་ཀྱི་ཆ་ནས་མ་ཡིན་པའི་ཕྱིར་རོ། །འོ་ན་རང་སངས་རྒྱས་བསད་ན་ཅིར་འགྱུར་ཞེ་ན་མཚམས་མེད་པར་འགྱུར་ཏེ། ཉན་ཐོས་དགྲ་བཅོམ་བསད་ཀྱང་མཚམས་མེད་འགྱུར་ན་དེ་བས་ཀྱང་སྡིག་ཆེ་བ་རང་རྒྱལ་བསད་ན་ལྟ་ཅི་སྨོས་ཏེ༑ གཅིག་ལས་འཕྲོས་པ་ལས་སྲོག་གཅོད་པའི་ཁ་ན་མ་ཐོ་བ་ཐམས་ཅད་ཀྱི་ནང་ན་རང་སངས་རྒྱས་འཚོ་བ་དང་བྲལ་བ་གཅིག་པུ་ཉེས་པ་ཆེའོ་ཞེས་གསུངས་པ་དང་། རང་རྒྱལ་ཀྱང་དགྲ་བཅོམ་གྱི་བྱེ་བྲག་ཡིན་ཏེ། རང་ས་ལས༑ རང་བྱང་ཆུབ་ཏུ་སངས་རྒྱས་ཏེ་དགྲ་བཅོམ་ཉིད་མངོན་སུམ་དུ་བྱེད་དོ་ཞེས་གསུངས་ལ། ས་སྙིང་འཁོར་ལོ་བཅུ་པ་རྒྱ་ནག་འགྱུར་ལས། རང་རྒྱལ་བསད་པ་ཉེ་བའི་མཚམས་མེད་དུ་བཤད་པ་ཡི་གེ་ཉམས་པའོ། །དགེ་འདུན་གྱི་དབྱེན་ནི། བྱེ་སྨྲ་མི་འཕྲོད་པ་ལྡན་མིན་འདུ་བྱེད་ཀྱི་རྫས་ཡིན་ཏེ། མཛོད་ལས། དགེ་འདུན་དབྱེན་ནི་མི་འཕྲོད་པའི། །རང་བཞིན་ལྡན་པ་མ་ཡིན་ཆོས། །ཞེས་བཤད་པས། ཤིང་གཉིས་ཀྱི་བར་དུ

ཁྲིའུ་བཅུག་པ་ལྷ་བྲ་དགེ་འདུན་ཐུགས་རྗེ་མི་འཕྲོད་པའི་རྫས་སོ། །དེ་ལྟར་ན་དགེ་འདུན་གྱི་དབྱེན་ལུང་མ་བསྟན་དང་དབྱེན་བྱས་པའི་སྡིག་པ་ནི་མཚམས་མེད་ཡིན་ནོ། བཞི་པ་ནི། དགེ་སློང་མ་སུན་ཕྱུང་བ་དང་རྣམ་པར་དག་པའི་དགེ་སློང་མ་ལ་མི་ཚངས་པ་སྤྱོད་པ་བསྟན་པ་ལས་བར་ཆད་དུ་གྱུར་པའོ། །ལྔ་པ་ནི། ཕམ་པར་འགྱུར་བའི་ལྟུང་བ་བཞི་ལས་གང་ཡང་རུང་བ་ཞིག་བྱུང་བ་མ་ཡིན་ནམ་ཞེས་སོ། །འདིར་ཞེས་སོ་ཞེས་པ་གོང་གི་ །སྤྲུལ་པ་ནས་འདིའི་བར་བཀོལ་བ་མིང་ཅན་བཅུ་གཅིག་བསྟན་ཟིན་ཏོ། །ཊཱི་ཀར། གང་ཡང་རུང་བ་ཞིག་ཅེས་སྨོས་པས་ནི་གཅིག་ཀྱང་སྐྱེ་བའི་ཆོས་ཉིད་མེད་པ་ཡིན་ནོ་ཞེས་སོ། །འདིའི་བར་ཆད་དངོས་ནི། ཕམ་པ་འཆབ་བཅས་བྱེད་པ་མ་ཉམས་པར་རྒྱུད་ལ་ལྡན་པའོ། །ཐུན་མོང་མ་ཡིན་པའི་ཕམ་པ་འཆབ་བཅས་བྱུང་ནས་བྱེད་པ་ཉམས་ཏེ་མཚན་གྱུར་ན་སྡོམ་པ་སྐྱེ་བའི་བར་ཆད་བྱེད་པ་མིན་ནོ། །འཆབ་མེད་ཀྱི་ཕམ་པ་རྒྱུད་ལྡན་སྡོམ་པ་བླངས་ན་སྐྱེ་སྟེ། ཞུ་བ་ལས། བསླབ་པ་བཙལ་བས་བསླབ་པ་ཕུལ་ཏེ་བསྙེན་པར་རྫོགས་པ་བགྱིས་ན་བསྙེན་པར་རྫོགས་ཞེས་བགྱིའམ། ཨུ་པ་ལི་བསྙེན་པར་རྫོགས་པ་ཞེས་བྱ་སྟེ། བསྙེན་པར་རྫོགས་པར་བྱེད་པ་ནི་འདས་པ་དང་བཅས་པའོ་ཞེས་གསུངས་སོ། །འདིས་དགེ་ཚུལ་ལའང་མཚོན་ཏེ། འོད་ལྡན་ལས། མི་བཤད་ལ་སོགས་བཞི་རྣམས་ཀྱིས། །དགེ་ཚུལ་ལས་ནི་ཉམས་གྱུར་དང་། །དགེ་སློང་བཞིན་དུ་དགེ་ཚུལ་ཀྱང་། །ཕྱི་

༄༅། །ནས་སྡོམ་སྐྱེའི་སྐལ་བ་མེད། །ཅེས་གསུངས་སོ། །འདིར་སྨྲས་པ། མཁྱེན་བཟང་ཡིད་བཞིན་དབང་པོའི་མཛེས་སྐུ་ལ། །ཆོས་འདུལ་བདེ་ སོགས་དགའ་བའི་གཞུ་རིས་ཀྱིས། །མངོན་པར་མཐོ་བའི་ཡ་མཚན་
བཟང་པོ་དེ། །སྐལ་བཟང་མིག་གི་བདུད་རྩིར་ནམ་ཞིག་འགྱུར། །ཞེས་སོ།། །།བཞི་པ་ལ། བྱ་བ་ཉམས་པའི་བར་ཆད་བསྟན། །མཛེས་པའི་བར་ཆད་རྒྱས་པར་བཤད། །དང་པོ་ལ། དཀའ་གནས་དཔྱད་དང་གཞུང་
དོན་བཤད། །དང་པོ་ནི། ཞུ་བ་ལས། རྒྱུ་ལས་བཟློག་པ་ཁས་མི་ལེན་པ་གནས་ནས་ཕྱུང་བ་ལ་ཡང་མི་སྐྱེའོ་ཞེས་པ་དང་། སྐབས་འདིའི་ཊཱི་ཀར། ད་ནི་སྐྱེ་བའི་ཆོས་ཉིད་ཀྱིས་རབ་ཏུ་དབྱུང་བར་མི་འོས་པ་དག་གི་
མཚན་ཉིད་བསྟན་པའི་ཕྱིར་ཞེས་བཤད་ཅིང་། བསྙེན་པར་རྫོགས་ནས་བཟོད་པ་གསོལ་ཟིན་པ་ཡིན་ནོ་ཞེས་གསུངས་ཏེ་བསྙེན་པར་རྫོགས་ན་ཞེས་སྡོམ་པ་སྐྱེ་བར་བཤད་པ་དང་འགལ་ལོ་ཞེ་ན། འདི་ལ་འགལ་བ་སྤང་བར་
འདོད་ནས། ཉད་མཚམས་པ་རིན་ཆེན་བླ་མ་ན་རེ། ནན་ཏུར་བྱས་པ་བཅབས་ནས་སྡོམ་པ་ལེན་པ་སྐྱེ་བ་གཞིའི་སྐབས་འདིར་བཤད་པ་ནི་རྟེན་སྐྱེས་པའི་དབང་དུ་བྱས་པ་ཡིན་ལ། སྡོམ་པ་མི་སྐྱེ་བར་ཞུ་བའི་སྐབས་ནས
བཤད་པ་ནི། དགེ་སློང་མའམ་དགེ་ཚུལ་མ་ནན་ཏུར་བྱས་པ་བཅབས་ནས་སྡོམ་པ་ལེན་ན་བུད་མེད་ལ་སྔོན་རབ་ཏུ་བྱུང་བའི་བར་ཆད་ཡོད་པས་སྡོམ་པ་མི་སྐྱེ་བ་ལ་དགོངས་པ་ཡིན་ཟེར། མི་རིགས་ཏེ། གཞིའི་སྐབས་དང་

ཞུ་བའི་སྐབས་གཉིས་ཀྱི་སྐྱེ་མི་སྐྱེ་སོ་སོར་བཤད་པ་གཉིས་ཀ་ཡང་སྐྱེས་པ་དང་བུད་མེད་སོ་སོར་མ་ཕྱེ་བ་ཐུན་མོང་གི་གཞུང་སྐབས་ཡིན་པའི་ཕྱིར་རོ། །གཞན་ཡང་རྒྱུ་ལས་བཟློག་པ་ཁས་མི་ལེན་པ་གནས་ནས་ཕྱུང་བ་ཡང་མི་
སྐྱེའོ་ཞེས་གསུངས་པ་འདི་ཆོས་ཅན། ཟློས་པའི་སྐྱོན་ཅན་དུ་ཐལ། ཕྱིར་ཕྲན་ཚེགས་ཀྱི་སྐབས་སུ་སྔོན་རབ་ཏུ་བྱུང་བའི་བར་ཆད་ལྡན་སྟོབས་ཀྱིས་སྡོམ་པ་མི་སྐྱེ་བར་བསྟན་ཟིན་པ་དེ་ཉིད་ཞུ་བའི་སྐབས་འདིར་ཡང་བསྟན་
པའི་ཕྱིར། རྟགས་ཟུར་ཕྱེད་གཞུང་གིས་གྲུབ། རྟགས་ཟུར་ཕྱི་མ་ཁས་བླངས་ཀྱི་གྲུབ་པོ། །དེ་ལ་ཉེས་པ་སྤོང་བར་འདོད་ནས། སྔ་མ་ནི་ནན་ཏུར་མ་བྱས་པའི་སྔོན་དུ་རབ་ཏུ་བྱུང་བ་ཡིན་ལ། ཕྱི་མ་ནི་སྔོན་རབ་ཏུ་བྱུང་བ་
དང་ནན་ཏུར་བྱས་པས་ཟློས་སྐྱོན་མེད་དོ་ཞེ་ན། ནན་ཏུར་མ་བྱས་པ་སྔོན་རབ་ཏུ་བྱུང་བ་ལ་སྡོམ་པ་མི་སྐྱེ་སྙམ་པའི་ལོག་རྟོག་ནི་སུ་ལའང་མི་འབྱུང་བས་དེ་འདྲའི་དོགས་པ་ཡོད་པ་མིན་ནོ། །ཆོས་བྱུང་ན་བཟའ་འཕྲེད་གསོལ་
བ་ན་རེ། སྐབས་འདིར་སྡོམ་པ་སྐྱེ་བར་བཤད་པ་ནི། གནས་དབྱུང་བཞག་པའི་སྡིག་སོགས་བྱས་པ་ལ་དགོངས་པ་ཡིན་ཏེ། རྒྱུ་ལས་བཟློག་པ་དང་གནས་ནས་དབྱུང་བ་གནད་གཅིག་པའི་དབང་དུ་བྱས་ནས་རྒྱུ་ལས་
བཟློག་པའི་ཆད་པ་ཞེས་གསུངས་ཀྱི། གནས་ནས་ཕྱུང་བའི་ཆད་པ་ཞེས་མ་སྨོས་པའི་ཕྱིར་རོ། །སྡོམ་པ་སྐྱེ་བར་ཞུ་བའི་སྐབས་ནས་བཤད་པ་ནི་གནས་དབྱུང་བྱས་པ་ལ་དགོངས་ཏེ། ཇི་སྐད་དུ། རྒྱུ་ལས་བཟློག་པ་ཁས་

༄༅། །མི་ལེན་པ་གནས་ནས་ལྷུང་བ་ཞེས་གསུངས་པའི་ཕྱིར་ཞེས་ཟེར་རོ། །དེ་ནི་མ་ཡིན་ཏེ་རྒྱུ་ལས་བཟློག་པའི་ཆད་པ་ཞེས་བྱ་བ་འདི་ཉིད་ཀྱི་སྐབས་ཀྱི་ལུང་གཞི་ལས། མ་མཐོང་བས་གནས་ནས་ལྷུང་བ་བབས་པ་ཞིག་ཡང་ཕྱིར་འོངས་ནས་ཞེས་དང་། ཊཱི་ཀ་ལས། འདིར་གནས་ནས་ལྷུང་བ་སྨོས་པ་ནི་དཔེ་ཙམ་དུ་ཟད་ཀྱི། ཆད་པའི་ལས་བྱེད་དུ་བཅུག་པ་རྒྱུ་ལས་བཟློག་པ་ཁས་མི་ལེན་པ་ཐམས་ཅད་ལ་ཡང་དེ་བཞིན་དུ་རིག་པར་བྱའོ་ཞེས་བཤད་པ་དང་འགལ་ལོ། །མཚོ་སྣ་པ་ཆེན་པོས། མདོ་གོང་འོག་འདི་གཉིས་ཀ་ནན་ཏུར་གྱི་རྒྱུ་ལས་བཟློག་པར་ཁས་མི་ལེན་པར་མཚུངས་ཀྱང་འདིར་སྡོམ་པ་སྐྱེ་བར་བཤད་པ་ནི་ནན་ཏུར་གྱི་རྒྱུ་གཏོང་ངོ་ཞེས་དག་གིས་ཁས་མི་ལེན་ཀྱང་བསམ་པས་ནན་ཏུར་གྱི་རྒྱུ་གཏོང་བ་སྟེ། ནན་ཏུར་གྱི་རྒྱུ་ཉེས་སྤྱོད་འཕྲོ་གཅོད་སྙམ་པའི་བསམ་པ་ཅན་གྱིས་ལེན་ན་སྡོམ་པ་སྐྱེ་བའོ། །ཞུ་བའི་སྐབས་ནས་སྡོམ་པ་མི་སྐྱེ་བར་བཤད་པ་ནི། །ནན་ཏུར་གྱི་རྒྱུ་གཏོང་བར་དག་གིས་ཀྱང་ཁས་མི་ལེན་ཅིང་བསམ་པས་ཀྱང་ནན་ཏུར་གྱི་རྒྱུ་མི་གཏོང་བ་སྟེ་ནན་ཏུར་གྱི་རྒྱུ་ཉེས་སྤྱོད་འཕྲོ་མི་གཅོད་སྙམ་པའི་བསམ་པ་ཅན་གྱིས་སྡོམ་པ་བླངས་ཀྱང་མི་སྐྱེ་སྟེ། ཡན་ལག་ངེས་པའི་བྱེ་བྲག་ཡིན་པའི་ཕྱིར་ཞེས་གསུངས་སོ། །བདག་ཉིད་ཆེན་པོ་ཀརྨ་ཕྲིན་ལས་པའི་ཞལ་ནས། མདོ་རྩ་མས་ནན་ཏུར་གྱི་རྒྱུ་མི་བཟློག་ན་སྡོམ་པ་མི་སྐྱེ་བར་བཤད་ཅིང་། མདོ་ཕྱི་མ་ལ་དེ་འདྲའི་དོགས་གཅོད་ཀྱི་དཀའ་གནས་

མེད་དེ་ཚད་པའི་རྒྱུ་བཏང་ནས་བསྙེན་པར་རྫོགས་པ་དེས་གདོད་སྐྱེར་གྱི་ཚད་པའི་རྒྱུས་བཟོད་གསོལ་མི་དགོས་པར་བསྟན་པའི་ཕྱིར་དང་། རྣམ་པ་གཅིག་ཏུ་ན་རྫོགས་ནས་ཚད་པའི་རྒྱུ་བཟློག་པ་ཁས་མི་ལེན་པ་ནི་སྐྱེར་ཡོད་གྱི་སྡོམ་པ་རིགས་འདྲ་སྐྱེ་བ་ལ་བར་ཆད་མེད་པར་དགོངས་པའི་ཕྱིར། དག་དོན། སྡོམ་པ་མི་སྐྱེ་བར་བསྟན་པའི་དོན། ཚད་པའི་རྒྱུ་འདས་ད་ལྟར་བ་མི་གཏོང་བ་ལ་འཆད་ཅིང་། སྐྱེ་བའི་དོན་ཚད་པའི་རྒྱུ་མ་འོངས་པ་བཏང་བ་ལ་འཆད་དོ། །གཉིས་པ་ནི། རྒྱུ་ལས་བཟློག་པའི་ཚད་པ་ཞེས་པ་འདི་འགྱུར་གྱི་དབང་གིས་ཡིན་ལ། ཚད་པའི་རྒྱུ་ལས་བཟློག་པ་ཞེས་འདོན་དགོས་པ་ཡིན་ཏེ། རབ་བྱུང་ལ་ནན་ཏུར་བྱས་པ་དེ་བཅས་ནས་སླར་དབྱུང་རྫོགས་བྱའམ་ཞེ་ན། ཚད་པའི་རྒྱུ་ལས་བཟློག་པར་ཁས་ལེན་ན་དབྱུང་རྫོགས་བྱེད་ཅིང་། དེར་ཁས་མི་ལེན་ན་བཀོལ་བའི་མིང་ཅན་དུ་འཆད་པའི་སྐབས་ཡིན་པའི་ཕྱིར། འདིར་ཁས་མི་ལེན་པ་ཞེས་པ་ལ། ཤ་སྦྱལ་སོགས་ན་རེ། བཟོད་གསོལ་བྱེད་པར་ཁས་མི་ལེན་པ་ལ་འཆད་མོད། མཚོ་སྣ་པ་ཆེན་པོས། དེ་མི་འཐད་དེ་སྒྲུབ་བྱེད་མེད་ལ་ལྷག་པར་ཊཱི་ཀ་ལས། བསྡིགས་པ་ལ་སོགས་པའི་ཚད་པས་ལས་བྱས་པར་གྱུར་པའི་རྒྱུ་དེ་ལས་བཟློག་པ་འཐབ་ཀྲོལ་མི་བྱེད་པ་ཉིད་ལ་སོགས་པ་ཁས་མི་ལེན་པ་དག་རབ་ཏུ་དབྱུང་བར་མི་བྱ། བསྙེན་པར་རྫོགས་པར་མི་བྱའོ་ཞེས་སོགས་གཞུང་ཆེན་བཞི་དང་འགལ་ཅེས་གསུངས་སོ། །རང་ལུགས་ནི། ཚད་པའི་རྒྱུ་

༄༅། །ལས་བཟློག་པ་ཁས་མི་ལེན་པ་དག་ཅེས་པའོ། འདིར་དག་ཚིག་གི་མང་སྒྲས་ནི་འཐབ་ཀྲོལ་སོགས་ཆད་ལས་ཀྱི་རྒྱུའི་ནན་ཏུར་རྣམས་བསྡུས་པ་ཡིན་ནོ། །རབ་ཏུ་དབྱུང་བ་དང་བསྙེན་པར་རྫོགས་པར་མི་བྱའོ་ཞེས་པ་ནི་གོ་སླའོ། དགེ་སློང་ནན་ཏུར་བྱས་པ་དེ་བབས་ནས་བཟོད་པ་མ་གསོལ་བ་བསྙེན་པར་རྫོགས་ན་བཟོད་ པ་གསོལ་བ་ཉིད་མི་དགོས་ཏེ་རྫོགས་ཟིན་པ་ཉིད་བཟོད་པར་གསོལ་ཟིན་པ་ཡིན་ནོ། །གལ་ཏེ་སྔར་ནན་ཏུར་བྱས་པ་བབས་པ་དེ་ཕྱིས་བསྙེན་པར་རྫོགས་པར་བྱས་ཟིན་ནས། ཕྱིས་འཐབ་ཀྲོལ་མི་བྱེད་པ་ལ་སོགས་པ་ཁས་མི་ལེན་པ་ཕྱིས་ཀྱང་འཐབ་ཀྲོལ་སོགས་བྱེད་ཅིང་ཆད་པ་འོས་པའི་ཉེས་པ་བྱེད་ན་ནི་དགེ་འདུན་གྱི་ཚོགས་པ་ཡོད་ན་ཡང་ཚོགས་ཆད་པས་བཅད་དོ། །འདིར་ཡང་སྒྲ་ནི་ཚོགས་པ་ཡོད་ན་ཆོག་བྱེད་ཀྱི་ཚོགས་པ་མེད་ན་དེ་ཉིད་མི་བྱེད་པའི་དོན་ཡིན་ནོ། །ཆད་པས་བཅད་པས་ན་གལ་ཏེ་བདག་ལ་ལྟུང་བ་མ་མཐོང་ངོ་ཞེས་ཤེས་བཞིན་དུ་ཟུན་ཟེར་ན་ལྟུང་བྱེད་དོ། །གཉིས་པ་ནི། ལག་རྫུམ་དག་དང་རྐང་རྫུམ་དང་། །ཞེས་པས་མཁྲིག་མ་དང་ལོང་བུ་མན་ཆད་པའོ། །ལག་སོར་སྤྲུལ་གྱི་གདེངས་ཀ་ལྟར་ཟླུམ་པོར་འདུས་པ་དང་ཞེས་པ། འདུས་པ་བརྐྱང་བསྐུམ་མི་ཐུབ་པར་དྲི་མེད་བཤེས་གཉེན་བཞེད་དོ། །མཆུ་མེད་ལུས་ལ་རྨ་མཚན་ཅན་གྱི་རྨ་མཚན་ནི་ཁབ་སོགས་བཙུགས་ནས་སྣག་ཚ་སོགས་བླུགས་ཏེ་ཁྲི་རྗེས་སོགས་བྲིས་པའོ། །རྒན་ཆེས་པ་སྒྱུར་བ་གསུང་ངག་ལས

འཕྲིག་པ་བསྟེན་མི་ནུས་པ་ལ་འཆད་མི་བཟོད་པ་དང་། གཞོན་ཆེས་པ་ལོ་བཅོ་ལྔ་མ་ལོན་པ་བྱ་རོག་སྐྲོད་མི་ནུས་པ་དག་དང་། བྱ་རོག་སྐྲོད་ནུས་པ་ལོ་བདུན་མ་ལོན་པ་དང་། ནུས་ཀྱང་ལོ་བདུན་མ་ལོན་པ་དང་ངོ་། །འཕྱེང་པོ་དང་༑ བརྣའི་ཕྱོགས་རྣང་བྱ་རྒོད་འགྲོས་ཀྱིས་ཉམས་པ་སྨད་འཆལ་པ་དང་། མིག་ཞར་བ་དང་། ལག་སོར་ཟླུམ་པ་སྐྱེ་མཁྲིག་མའི་ཕྱོགས་ནས་མཚན་མ་ཙམ་གྱི་ལག་པ་ཡོད་ཀྱང་དོན་བྱེད་མི་ནུས་པའོ། །སྐྲུར་པ་དང་བྲང་དང་སྒལ་ཚིགས་ཞོམ་པའོ། །མིའུ་ཐུང་ནི་ལུས་ཆུང་བར་གྲགས་པ་དང་། ལྡ་བ་ལྐུགས་པ་འོན་པ་དང་ཞེས་པ་ནི་གོ་སླའོ། །ལག་པ་གཉིས་ལག་རྟེན་ལ་བརྟེན་ནས་གཟུགས་བཞིའི་འཕྱེ་བསྐྱན་འཕྱེ་དང་། གྲུམ་པ་དང་རྐང་བམ་སྐྱེ་རྐང་ནད་ཀྱི་རིགས་དང་། བུད་མེད་བསྟེན་པའི་སྟོབས་ཀྱིས་གཟི་བརྗིད་ཟད་པས་དུབ་པ་དང་། ཁུར་གྱིས་དུབ་པའོ། །མི་གང་ལམ་གྱིས་དུབ་རྣམས་དང་ཞེས་གོ་སླའོ། །ཡ་ཟ་མ་ལུག་ནི། ཊཱི་ཀར། ཇི་ལྟར་ཟློས་པ་མ་ཤུབ་པར་ཐུར་དུ་ལྷུང་བའོ་ཞེས་དང་། ཡང་ཊཱི་ཀར། གཞན་དག་ནི་འདི་སྐད་ཅེས་ཟེར་ཏེ། གང་གི་རྐང་པ་ལྕགས་སྒྲོག་གིས་ཉམས་པ་ལྕགས་སྒྲོག་བཀྲོལ་ཡང་བཅིངས་པ་བཞིན་དུ་འགྲོ་བ་ནི་སྒྲོག་བཀྲོལ། གཞུང་ལས་སྟོབས་ཤད་པ་ལ་འཆད་ཅེས་བྱའོ་ཞེས་ཟེར་རོ་ཞེས་སོ། །གཏའ་གཟམ་ཡང་ཟེར་རྡུ་གམ་དང་ཞེས་པ་ཊཱི་ཀར་གང་དག་ལང་ཚོ་ལ་མ་བབ་པ་ཁོ་ནར་ནད་ལ་སོགས་པས་དེ་ལྟར་ཉམས་པར་གྱུར་ཅིང་ཧེ་བོར་ཧེ་རྒས་པས་ཉམས་པ་བཞིན་དུ་བྱ

༄༅། །ཁ་ཅུང་ཟད་ཀྱང་བྱེད་མི་ནུས་པ་སྟེ་ཞེས་སོ། །རྣམ་པ་དེ་ལྟ་བུའི་མི་རྣམས་ནི་ཞེས་པས་ན་ཕྲན་ཚེགས་དང་ཞུ་བ་སོགས་ནས་འབྱུང་བའི་མཛེས་པའི་བར་ཆད་རྣམས་ཀྱང་བསྟན་ཏོ། །དྲང་སྲོང་ཆེན་པོ་ནི་འཁོར་རྣམས་ཐར་པ་དང་ཐམས་ཅད་མཁྱེན་པར་འདྲེན་པའི་ཁྱུ་མཆོག་ཆེན་པོའི་དོན་ཏེ། ཊཱི་ཀར། དྲང་སྲོང་ཡང་ཡིན་ལ་ཆེན་པོ་ཡང་ཡིན་པས་ཞེས་སོ། །འདིར་དྲང་སྲོང་ཡིན་ལ་ཆེན་པོ་མིན་པ་ནི་ཉན་ཐོས་ཀྱི་དགེ་སློང་ལྟ་བུའོ། །ཆེན་པོ་ཡིན་ལ་དྲང་སྲོང་མིན་པ་ནི་ལྷ་ཆེན་ལྟ་བུའོ། །གཉིས་ཀ་མིན་པ་ནི་གླུ་ཕྲ་མོ་ལྟ་བུའོ། །དེས་སྐྱོན་ཅན་དེ་རྣམས་དབྱུང་རྫོགས་དགག་པར་མཛད་དོ། །མཛེས་པ་ནི། ལུས་དག་སྟེ་ལག་རྡུམ་སོགས་མེད་པ་ཡིན་ལ་མཛེས་པའི་བར་ཆད་སྤངས་པའོ། །ཁ་ཅིག་འདིའི་མཛེས་པའི་ཚད་ལ་ཡིད་འཛིན་པ་ཟེར་བ་སོགས་སྨྲ་བ་ནི་འཁྲུལ་གཏམ་ཡིན་ཏེ། འདིའི་མཛེས་པའི་ཚད་ལག་རྡུམ་སོགས་བར་ཆད་སྤངས་པ་ཙམ་ལ་འཇོག་པའི་ཕྱིར་ཏེ། འདིར་བསྟན་པ་ལ་མཛེས་པ་གཙོ་ཡི། འཇིག་རྟེན་ལ་མཛེས་པ་གཙོ་བའི་འཇིག་རྟེན་ལ་མཛེས་པ་གཙོ་བའི་སྐབས་མ་ཡིན་པའི་ཕྱིར་ཞེས་གསུངས་ངག་ལས་སོ། །བར་ཆད་དང་བྲལ་བ་དེ་རབ་ཏུ་དབྱུང་བ་དང་རྫོགས་པ་དང་ཡོངས་སུ་དག་པ་སྟེ་སྡོམ་པ་སྐྱེ་བའི་བར་ཆད་དང་བྲལ་བའི་ལས་ཡོངས་སུ་དག་པའོ། །བར་ཆད་དེ་ལྟ་བུ་དང་བྲལ་བ་ནི་དབྱུང་བ་དང་བསྙེན་པར་རྫོགས་པར་རྫོགས་སངས་རྒྱས་ཀྱིས་ཏེ། ཐམས་ཅད་གཟིགས་པས་རབ་ཏུ་

མཁྱེན་ཏེ་བདེན་པའི་མཚན་ཉིད་ཅན་གྱིས་ཏེ། ཕྲན་ཚེགས་ལས། ཟླ་བ་སྐར་མའི་ཚོགས་བཅས་ས་ལ་ལྷུང་ཡང་སྲིད། །ས་འདི་རི་དང་ནགས་བཅས་མཁའ་ལ་འགྲོ་ཡང་སྲིད། །རྒྱ་མཚོ་ཆེན་པོའི་ཆུ་ནི་བསྐམ་པར་འགྱུར་སྲིད་དེ། །དྲང་སྲོང་ཆེན་པོས་རྫུན་གསུང་འགྱུར་བ་སྲིད་མ་ཡིན། །ཅེས་གསུངས་པ་ལྟར་བཀའ་སྩལ་ཏོ། །བསྡུ་བར་བྱ་བའི་སྐབས་རྫོགས་ཏེ་ཞེས་པ་ལ། བྱ་སྟོན་འདུལ་འཛིན་ན་རེ། རིགས་བཞི་པོ་རབ་ཏུ་བྱུང་བ་ལ་བསྡུ་བ་ཞེས་པའི་དོན་ཏོ། །རབ་ཏུ་བྱུང་བའི་གཞི་སྟེ་གཞིའི་དོན་གྱི་སྐད་དོད་ལྟ་ལ་འཇུག་ཀྱང་འདིར་རྟེན་གྱི་དོན་ཏེ། རབ་བྱུང་སོགས་ཀྱི་རྟེན་དུ་གྱུར་པའི་ཕྱིར་ཉེ་བར་སྟོན་པའི་གཞུང་ལ་དེ་སྐད་ཅེས་བྱའོ། །རྫོགས་སོ།། །།འདིར་སྨྲས་པ། ཆོས་འདི་དམ་པའི་ཆོས་སུ་བདག་གིས་བཤད་། །ཆོས་མིན་ཆོས་ལྟར་བཅོས་ནས་འཆད་མ་སྤྱོབས། །བླུན་པོས་བདག་ཅག་རྟག་ཏུ་སྨྲུན་དབྱུང་ཡང་། །མཁས་པས་བརྟད་ན་འཇིགས་མེད་འདི་ན་དགེ། ༈ །།གཡོ་སྒྱུའི་ཐབས་ཀྱི་འཁོར་མང་བསྡུས་བྱས་ནས། །རྒྱལ་བསྟན་འདུལ་བ་འདི་ལས་ཕྱི་རོལ་དུ། །གྱུར་པའི་ལོག་ཆོས་དག་ལ་སྦྱོར་བ་མཐོང་། །ཀྱེ་མ་དེ་འདྲའི་དོན་དུ་འབད་བྱས་ཀྱང་། །བདག་ཉིད་ངལ་བ་ཙམ་ལས་དོན་གཞན་ཅི། །འོན་ཀྱང་བསྟན་ལ་བསམས་ནས་ངས་འདིར་བརྗོད། །སྙིགས་མའི་དུས་ཀྱི་གདུལ་བྱ་མ་ཐུལ་ཡང་། །བརྒྱུད་ནས་འགའ་ཡིས་གཉེར་བྱ་འགྱུར་ཡང་སྲིད། །གཉིས་པ་ལ། ལུང་ཕྲན་ཚེགས། ཐུན་མོང་

༄༅། །དགེ་སློང་ཕ་ཆོག་སྤྲོས། །ཐུན་མོང་མིན་པའི་མ་ཆོག་བཤད། དང་པོ་ལ། འགལ་རྐྱེན་བར་ཆད་སྤྲོས་པ་བསྟན། །མཐུན་རྐྱེན་ཚོ་གའི་སྤྲོས་པ་བཤད། །གནས་དང་གནས་པའི་སྤྲོས་པ་བརྗོད། །དང་པོ་ལ། ཕ་མས་མ་གནང་མཚོན་དོན་བཤད། །བུ་ལོན་གྱིས་ནི་མཚོན་དོན་བརྗོད། །བྲན་གྱིས་མཚོན་པའི་དོན་གང་བཤད། །ལག་རྫུམ་སོགས་ཀྱིས་མཚོན་དོན་བརྗོད། །དང་པོ་ནི། ལུང་གཞི་རྩ་བའི་སྐབས་ནས་བར་ཆད་རྣམས་ཕྱི་ནས་བསྟན་ནས། ལུང་ཕྲན་ཚེགས་འགྲེལ་པའི་སྐབས་འདིར་བར་ཆད་རྣམས་སྔོན་དུ་བསྟན་པས་རྩ་འགྲེལ་གོ་རིམ་མི་མཐུན་པའི་སྐྱོན་དུ་འགྱུར་རོ་ཞེ་ན། སྐྱོན་མེད་དེ། གོ་རིམ་དེ་ལྟར་བཀོད་པས་བར་ཆད་སྟོན་པའི་གཞུང་རྣམས་ཀྱི་བར་ཆད་དུ་གཞུང་གཞན་མ་ཞུགས་ཤིང་བར་ཆད་རྣམས་ཕྱོགས་གཅིག་ཏུ་བསྟན་ན་རྟོགས་པར་སླ་བའི་ཕྱིར་རོ། །བཀོལ་བ་རྒྱལ་པོས་བཀྲབས་པའོ་ཞེས་བཀྲབས་པ་ནི་བློན་པོའི་ལས་སྣ་ལ་གཏོགས་པ་སྟེ། ཧྲ་ཏ་ཅེས་ཁོལ་ལམ་གཡོ་ལ་འཇུག་པས་དེ་ལྟ་བུའི་རིགས་སོ། །བོད་ཁ་ཅིག །བཀྲུས་པའི་བྱེ་བྲག་གིས་ཐུས་མིར་འཇོག་ཅེས་ཟེར་བ་ནི་རྒྱ་དཔེ་དང་མི་མཐུན་ནོ། །འདིའི་མཚན་ཉིད་ནི་རྒྱལ་པོས་བཀྲབས་པའི་བློན་པོ་ཆོས་བཞི་ལྡན་ནོ། །ཆོས་བཞི་ནི། རྒྱལ་པོ་མི་ཡིན། གསོན་པོར་གནས་ཡུལ་ཐག་ཉེ་བ་ཡིན། དེའམ་དེ་བས་དབང་ཆེ་བས་གནང་བ་མ་ཡིན་པ་དང་བཞིའོ། །བྱེད་ལས་སྡོམ་པ་གནས་པ་ལ་བར་དུ་གཅོད་ཅིང་

འབོགས་པོ་ལ་ཉེས་བྱས་བསྐྱེད་པའོ། །དགག་བྱ་རྒྱལ་པོ་ལ་གནོད་ཅིང་མ་དད་པ་སྐྱེ་བའོ། །འདིར་མཚོན་དོན་ཧེ་དཔོན་གྱིས་གཅེས་པར་བཀྲབས་པ་སྟེ་ཕ་མས་གཅེས་པར་སྐྱོང་བ་བཞིན་ཡིན་ལ་བྲན་གྱིས་མཚོན་པ་ནི་མིན་ནོ༔ ༔བཀྲབས་པ་དེ་རྒྱལ་པོས་མ་གནང་བ་ཡུལ་ཐག་མི་རིང་བ་དབྱུང་རྫོགས་མི་བྱའོ། །ཐག་མི་རིང་བའི་ཚད། ཊཱི་ཀར། ཡུལ་གང་ན་རྒྱལ་པོ་གང་གི་ཆོག་མངོན་སུམ་མམ་བརྒྱུད་པས་འདའ་བར་བྱ་བ་མ་ཡིན་པ་དེ་ནི་འདིར་ཡུལ་མི་རིང་བའོ། །ཞེས་སོ། །གཉིས་པ་ནི། བཀོལ་བ་ཆོམ་རྐུན་པར་གྲགས་པ་སྟེ་ཀུན་གྱིས་ཤེས་པ་དབྱུང་རྫོགས་མི་བྱའོ། །འདིའི་བར་ཆད་ཀྱི་མཚན་ཉིད་ནི་ཡུལ་དུས་དེར་ཆོམ་རྐུན་པར་གྲགས་པའོ། །བྱེད་ལས་ནི་སྡོམ་པ་སྐྱེ་ཡང་འབོགས་པོ་ལ་ཉེས་བྱས་བསྐྱེད་པའོ། །དགག་བྱ་ནི་མ་དད་པ་སྐྱེའོ། །མཚོན་པའི་དོན་བུ་ལོན་ཅན་དང་འདྲ་སྟེ་ཞུང་བཀོལ་བསྐྱེད་པའོ། ཊཱི་ཀར། བཀོལ་བ་ཞེས་བྱ་བ་ནི་དབང་དུ་བྱས་པ་ཉིད་ཡིན་པའི་ཕྱིར༔ མདོ་རྩ་མ་ལས་བཀོལ་བ་ཞེས་སྨོས་པའི་རྗེས་སུ་འཇུག་པར་འགྱུར་བ་ཡིན་མོད་ཀྱི་ཞེས་པ་ནི། བཀོལ་བ་ ཞེས་དབང་དུ་བྱས་པའི་ཚུལ་གྱིས་མདོ་རྩ་མ་ལ་སྨོས་པས་མདོ་ཕྱི་མ་ལ་གོ་བར་འགྱུར་མོད་ཀྱི་ཞེས་པའོ། །འདིར་ཡང་བཀོལ་བ་ཞེས་སྨོས་པ་ནི་རྒྱལ་པོས་མ་གནང་བ་ཡུལ་ཐག་མི་རིང་བ་ཞེས་བྱ་བ་དེ་ལས་དགར་བའི་དོན་ཏེ། ཞེས་པ་ནི། རྩ་མ་ཡུལ་ཐག་ཉེས་བར་ཆད་དུ་འགྱུར་གྱི་འདི་ནི་ཡུལ་ཐག་རིང་ཡང་བར་ཆད་དུ་འགྱུར་

༄༅། །ཁབས་འདི་གཉིས་ཚུལ་ཐ་དད་པའི་ཕྱིར་རོ་ཞེས་སོ། །གསུམ་པ་ནི། ལྷམ་མཁན་དང་ཞེས་པ་ཀོ་ལྤགས་མཁན་ནོ། །གདོལ་པ་དང་ཞེས་པ་ནི་ཊཱི་ཀར་རིགས་ངན་ལ་བཤད་ཅིང་། འགྲེལ་ཆུང་ལས་ཕྱག་དར་བྱེད་པོ་
ལ་བཤད་དོ། །གཡུང་པོ་དང་ཞེས་པ་ཀླ་ཀློ་སྟེ། རི་ཁྲོད་པ་བ་ལང་དང་བྱ་དང་སྡིག་སྦྲུལ་སྦལ་ལྒོང་སོགས་ཟ་བའོ། །རིགས་ངན་དེ་ལྟ་བུའི་ཁྱིམ་དུ་རིགས་བཟང་ཟས་མི་ཟ་བའི་རིགས་ངན་དེ་རབ་ཏུ་དབྱུང་བར་མི་བྱའོ། །ཊཱི་
ཀར་༑ དགེ་ཚུལ་ཉིད་ལ་སོགས་པ་དགག་ཕྱིར་ཆེས་ཤིན་ཏུ་བཀག་པ་ཡིན་པར་རིག་པར་བྱའོ། །ཞེས་སོ། །བཞི་པ་ལ། རབ་ཏུ་དབྱུང་བར་མི་བྱ་དང་། །དབྱུང་བ་འཁོར་དུ་མི་བཞག་པའོ། །དང་པོ་ནི། སྔར་བསྟན་
པའི་ལུས་ལ་སྐྱོན་ཆགས་པ་ལས་གཞན་པའི་ལུས་ལ་སྐྱོན་ཆགས་པ་དག་ཀྱང་བསྟན་པར་འདོད་ནས་ལག་རྡུམ་ལ་སོགས་པ་ནི་མཚོན་པ་ཡིན་ནོ། །ཅི་ལྟར་མཚོན་ན་ཊཱི་ཀ་ལས། ཞེས་བྱ་བ་ལ་སོགས་པ་སྨོས་པ་དེ་ནི་མཚོན་
པ་ཡིན་གྱི་སྐྲ་སེར་ལ་སོགས་པ་དག་ཀྱང་རིག་པར་བྱ་སྟེ་ཡོངས་སུ་བསྒྲང་བ་ནི་མ་ཡིན་ནོ་ཞེས་སོ། །སྐྲ་སེར་དང་ནི་སྐྲ་སེར་སྐྱ། །དེ་བཞིན་སྐྲ་ནི་ལྫང་གུ་ཁ། །མི་རྣམ་སྐྲ་ནི་དཀར་བ་དང་། །གླང་ཆེན་སྐྲ་འདྲ་ནི་སྤུ་ཉག་རེ་རེ་བ
ཟད་སྤབ་མོར་འཕྱུག་པའོ། སྐྲ་མེད་དང་། །མགོ་འབར་འབུར་ཅན་གླང་པོ་ཆེ། །ཏ་ཅང་སྲོམ་དང་ལུས་གླིབས་འདྲ། །འབྲས་སྦུས་གླིབས་པ་ལྟ་བུའོ། བོང་བུ་ཕག་གི་མགོ་ལྟ་བུ། །མགོ་གཉིས་པ་དང་མགོ་ཆུང་དང་། །དབྱལ་བ་ཡན་གྱི་

འཚོགས་མ་མེད་པའམ་ཁ་ཅིག་བགྲིན་པ་ཡན་མེད་པ་བྲང་ལ་ཁ་སྣ་ཡོད་པ་ཟེར། །གླང་ཆེན་རྣ་འདྲ་རྟ་རྣ་འདྲ། །བ་གླང་རྣ་འདྲ་སྤྲེའུ་རྣ་འདྲ། །བོང་བུའི་རྣ་འདྲ་ཕག་རྣ་འདྲ། རྣ་གཅིག་པ་དང་རྣ་མེད་དང་། །མིག་དམར་ཏ་ཙང་མིག་ཆེ་དང་། །མིག་ཆུང་མིག་ནི་ཏ་ཙང་སེར། །ཤེལ་མིག་མིག འཆིང་བུ་ལྟར་འཚེར་བའོ།། ཆུ་བུར་ལྟ་བུ། །མིག་གཅིག་པ་དང་མིག་མེད་དང་། །གླང་ཆེན་སྣ་འདྲ་རྟ་སྣ་འདྲ། །བ་ལང་སྣ་འདྲ་སྤྲེའུ་འདྲ། །བོང་བུའི་སྣ་འདྲ་ཕག་སྣ་འདྲ། །སྣ་སྦུབས་གཅིག་དང་སྣ་མེད་དང་། །གླང་ཆེན་ཀོས་འདྲ ཀོས་ནི་འགྲམ་པའོ། རྟ་ཀོས་འདྲ། །བ་ལང་ཀོས་དང་སྤྲེའུ་ཀོས་འདྲ། །བོང་བུའི་ཀོས་འདྲ་ཕག་ཀོས་འདྲ། །ཀོས་སྐྱུང་ནི་ཕྱོགས་གཅིག་མེད་པའོ་དང་ནི་ཀོས་མེད་དང་། །གླང་ཆེན་སོ་འདྲ་རྟ་སོ་འདྲ། །བ་ལང་སོ་འདྲ་སྤྲེའུ་སོ་འདྲ། །བོང་བུའི་སོ་འདྲ་ཕག་སོ་འདྲ། །སོ་གཅིག་པ་དང་སོ་མེད་དང་། །མགུལ་རིང་ཆེས་དང་མཛིང་ནུབ་དང་། །མགུལ་མེད་པའི་ཐལ་གོང་ལ་འབུར་བའོ། །ཕྲག་མིག་ཅེས་མགོ་མདུན་དུ་དུད་པ་མིག་དང་ཕྲག་པ་མཉམ་པ་དང་ནི་ཆེར་སྐྱུར་དང་། །ཡོ་མཚན་ཆད་དང་ཐེག ཐུར་གིས་རླུགས་དང་། །འབྲས་གཅིག་པ་དང་འབྲས་མེད་དང་། ལུས་ཏ་ཙང་རིང་དང་ཏ་ཙང་ཐུང་། །སྐེམ་པོ་མ་འོས་ངལ་སྐྱེན་དང་། །ཊཱི་ཀ་ལས་གང་དག་རྩོལ་བ་ཆུང་ངུས་ཀྱང་དབུགས་བརྟེགས་པ་ལ་སོགས་པའི་སྐྱོན་དུ་གྱུར་པ་དེ་དག་ནི་མ་འོས་པར་ངལ་སྐྱེན་པ་ཞེས་བྱའོ་ཞེས་སོ། །ཤ་མདོག་ཁ་དོག་རྣམ་བཞི་དང་། །ཊཱི་ཀ་ལས་སྨད་པར་བྱ་བའི་ཤ་མདོག་དེ་དག་དགག་པ་ཡིན་གྱི་ལྷ་རྣམས་ཀྱི་གཟུགས་མཛེས་པ་ལྟ་བུ་དག་ནི་མ་གཏོགས་སོ་ཞེས

༄༅། །སོ༔ །སྤྱིར་བཀག་བདེ་བཞིན་དུ་གྲོལ་པོ་རྐང་ཡོན་དང་རྐང་འཆལ་ལོ། ལུས་ཉམས་པ་ནི་རྐང་པ་གཉིས་ཀ་ཅང་གདང་བ་དང་རྐང་པ་གཉིས་གཅིག་གི་སྟེང་དུ་གཅིག་འདོར་བའོ། །ལག་རྡུལ་སོགས་རྣམ་པ་དེ་ལྟ་བུ་དག་གི་དགག་པ་ཡང་རབ་ཏུ་བཟུང་བར་བྱའོ། །གཉིས་པ་ནི། ལྷམ་མཁན་སོགས་རིགས་དང་། ལུས་ལ་དབྱིབས་དང་ཁ་དོག་གི་སྐྱོན་ཆགས་པ་རང་ངམ་གཞན་གྱིས་རབ་ཏུ་བྱུང་ཟིན་པ་ནི་ཉེ་བར་བཞག་པར་མི་བྱའོ། །ཏྲི་ཀར༔ དེ་དག་ནི་འདིར་གནས་སྦྱིན་པ་འབའ་ཞིག་བཀག་པ་མ་ཡིན་གྱི་འདི་ལྟར་གནས་ཁང་ལ་སོགས་པ་དག་ཏུ་སྐབས་དབྱེ་བ་དང་རྗེས་སུ་འབྲང་བའི་འཁོར་ཉིད་དང་། ཕྱི་བཞིན་དུ་འབྲང་བའི་དགེ་སྦྱོང་དུ་བསྒྲུབ་པ་ལ་སོགས་པ་ཡང་བཀག་པ་ཡིན་ནོ་ཞེས་སོ། །དེ་ལྟར་ལུང་ཕྲན་ཚེགས་ལས་ཀྱང་། དགེ་སློང་གིས་འཁོར་སྡུད་འབྱིན་པ་ཉེ་བར་བཞག་པར་མི་བྱ་སྟེ། ཉེ་བར་འཇོག་ན་འགལ་ཚབས་ཅན་དུ་འགྱུར་རོ། །འཁོར་སྡུད་འབྱིན་པར་བྱེད་པའི་རྒྱུ་ནི་གཉིས་ཏེ། རིགས་དང་མཚན་ལ་སོགས་པའོ། །ཞེས་གསུངས་སོ། འོ་ན་རིགས་དང་ལུས་ལ་སྐྱོན་ཆགས་པ་རབ་ཏུ་འབྱིན་པ་དང་འཁོར་དུ་འཇོག་པ་བཀག་ན། ལུང་རྣམ་འབྱེད་ལས། ཐུབ་པའི་དབང་པོའི་གསུང་རབས་འདི་ལ་ནི་རིགས་བཅེས་པ་མེད། རུས་གཅེས་པ་མ་ཡིན། སྒྲུབ་པ་གཅེས་པ་ཡིན་ཅེས་གསུངས་པ་དང་། རིགས་ལ་སྐྱོན་ཆགས་པ་ཉ་པ་ལྔ་བརྒྱ་དང་། འབྲེག་མཁན་ཉེ་བར་འཁོར་དང་།

ལུས་ལ་སྐྱོན་ཆགས་པ་བ་ལང་བདག་ལ་སོགས་པ་རབ་ཏུ་དབྱུང་བར་གསུངས་པ་དང་འགལ་སྙམ་ན། ཉ་པ་ལྔ་བརྒྱ་ལ་སོགས་པ་ དེ་དག་ནི་སྲིད་པ་ཐ་མ་པ་སྟེ། མངོན་ཤེས་ཐོབ་པ་དག་གིས་རབ་ཏུ་འབྱིན་དུ་གནང་བ
དམིགས་བསལ་ཡིན་ཏེ། མེ་ཏོག་ཕྲེང་རྒྱུད་ལས། མཁན་པོ་དེ་དག་གིས་སྡོམ་པ་ལེན་པོ་ད་ལྟར་གྱི་ངེས་འབྱུང་བ་སོགས་པའི་བསམ་པ་དང་རྗེས་ཀྱི་བསམ་པ་དགེ་བ་ཚེ་དེ་ལ་མཐོང་ལས་ཡན་ཆད་ཐོབ་པར་ཤེས་ཤིང་། །མངོན་ཤེས་ཡེ་ཤེས་ཐོབ་པས་ནི། །བྱིན་
རླབས་ཀྱི་མཐུ་ཡིས་འཇིག་རྟེན་ཆོས་བྱེད་བསམ་པ་མ་དད་བསྒྱུར་ནུས་པའི་ཕྱིར། །ལག་རྡུམ་སོགས་རབ་ཏུ་འབྱིན་ན་ཉེས་པ་མེད། །ཅེས་སྒྲོག་འདིའི་མཚན་དང་མཚན་ནོ་གསུངས་སོ། །གཉིས་པ་ལ། དངོས་གཞི་འཇུག་བཅས་སྤྲོས་ལ་བསྟན། །སྦྱོར་
བ་ཆོ་གའི་སྤྲོས་པ་བཤད། །མཇུག་ཏུ་བརྗོད་པའི་སྤྲོས་པ་བསྟན། །དང་པོ་ནི། བསྒྲུབ་བྱ་དུ་མ་ཡོད་པ་ལས་དེ་ཐམས་ཅད་ཀྱི་མཁན་པོ་གཅིག་པ་ཉིད་ཀྱི་དབང་དུ་བྱས་ཏེ། འདི་སྐབས་ཀྱི་དུ་མའི་ཚད་གསུམ་མན་ཆད་ཀྱི་
གྲངས་གསོལ་བ་དང་བཞིའི་ལས་ཀྱི་ཚིག་གཅིག་གིས་བསྙེན་པར་རྫོགས་པར་བྱར་རུང་ངོ་། །དུ་མ་ནི་མང་ཚིག་སྟེ་གསུམ་ནས་མང་ཚིག་ཏུ་ལུགས་ལས་འཇོག་པའི་ཕྱིར་རོ། །འདིར་བྱར་རུང་གི་དོན་ནི་རྫོགས་ཚུལ་གྱི་བྱ་བ
མང་དུ་ཡོད་པ་ལས། འདི་ལྟར་ཡང་རུང་ལ་རུང་བ་གཞན་ཡང་ཡོད་དོ་ཞེས་མཚོན་པ་ཡིན་ཏེ། སྔོན་གྱི་དུས་ཉ་པ་ལྔ་བརྒྱ་ཚུར་ཤོག་གི་ཚིག་གཅིག་གིས་རྫོགས་པར་མཛད་པ་ཡང་མཐོང་བའི་ཕྱིར་རོ། །དེ་ལས་གཞན་དུ་

༄༅། །དཀྱིལ་འཁོར་གཅིག་ཏུ་ཚོགས་ཀྱིས་ཚོགས་ལ་ལས་མི་འཆག་པ་ལ་མཚམས་ཐ་དད་དུ་གསོལ་བཞིའི་ཆོག་གཅིག་གིས་བཞི་དང་བརྒྱད་དང་བཅུ་གཉིས་རྫོགས་པར་བྱར་རུང་བའི་དམིགས་བསལ་ཡོད་དེ། ཞུ་བ་ལས༔ བཙུན་པ་ལས་བགྱིས་པ་ཕྱོགས་གཅིག་ཏུ་མཆིས་ལ། གནས་བཞིར་གང་ཟག་བཞི་བསྙེན་པར་རྫོགས་པར་བགྱི་དུ་གནང་ངམ། གནང་སྟེ་འདི་ལྟར་ལས་བྱེད་པའི་དགེ་སློང་གནས་བཞི་ཆར་གྱི་མཚམས་སུ་ཤིང་ངམ་འཁོར་བའམ་རེ་སྟེ་རྣམས་ཀྱིས་ཕྱོགས་བཞི་པོ་ནས་བསྒྲུབ་ཏུ་མནན་ཏེ་ཕྱོགས་བཞིར་རེ་རེ་སྟེ་བཞིའོ་རེ་རེ་ནས་སམ་ཕྱོགས་བཞིར་གཉིས་གཉིས་ནས་ཏེ་བརྒྱད་དོ་སམ་ཕྱོགས་བཞིར་གསུམ་གསུམ་ནས་ཏེ་བཅུ་གཉིས་སོ། བསྙེན་པ་རྫོགས་པར་བྱ་སྟེ་བཞིར་མ་ཚང་ན་འོ་ཞེས་གཞུང་འདིའི་མཚན་ནི་ཊཱི་ཀ་བྱེད་པས་སོ་གསུངས་པའི་ཕྱིར་རོ། །བཅུ་གཉིས་ལས་བྱེད་པའི་ཆོག་གཅིག་གིས་རྫོགས་པར་བྱེད་པའི་ཚེ་ཡང་ཕྱོགས་བཞིར་འབོགས་པ་པོའི་དགེ་འདུན་སྡེ་བཞིར་བཀོད་དགོས་པ་ཡིན་ཅེས་མཚོ་སྣ་བ་ཆེན་པོས་གསུངས་སོ། །འོན་རྫོགས་ཚུལ་འདི་ད་ལྟ་ལག་ལེན་ལ་བྱེད་དམ་ཞེ་ན། དཔལ་ཆེན་པས་ད་ལྟ་ལག་ལེན་མཛད་པར་གྲགས་ཀྱང་། སྔག་དཔོན་ཐམས་ཅད་མཁྱེན་པའི་ཞལ་ནས། དཔལ་ཆེན་འདུལ་བ་ལ་ཤིན་ཏུ་མཁས་པས་དེ་འདྲ་མཛད་གར་སྲིད། མི་སྲིད་པའི་རྒྱུ་མཚན་ལུང་ལས་དེ་ལྟར་གསུངས་ཀྱང་དེའི་ཆོ་ག་ཞིབ་མོ་འདིར་མི་འབྱུང་བའི་ཕྱིར་སྔོན་བྱུང་གི་འདུལ་འཛིན་ཆེན་པོ་རྣམས་དེ་ལྟར་ལ་ཕྱག་ལེན་

མཛད་པའི་སྒྲོལ་མ་བྱུང་བ་ཡིན་ནོ། །དེས་ན་བྱེད་ཚུལ་གྱི་ཚིག་རྒྱས་པར་མ་བསྟན་པའི་བྱེད་རྡུང་གི་སྒྲ་ཙམ་གྱིས་བྱེད་པའི་གོ་རིམ་བྱ་བ་ཡང་མི་ཤེས་པའི་ཕྱིར། དེ་ལྟ་བུའི་འགོགས་ཚིག་ད་ལྟ་བྱེད་མི་རྡུང་ཞེས་གསུང་ངོ་། །ཡང་ཁ་ཅིག་སྡོམ་པ་ཐག་རྒྱ་མ་འདི་རྗེ་འབྲི་གུང་ཐེལ་པས་བྱེད་ལོ། དེའང་མ་ཡིན་ཏེ་ཆོས་རྗེ་པས། བླུན་པོ་སྙིང་པོད་ཅན་གྱིས་ཀྱང་། །འདུལ་བའི་ཚིག་བཀྲལ་མ་ནུས། །ཞེས་གསུངས་པའི་ཕྱིར་རོ། འོན་ཀྱང་ཐག་རྒྱ་མ་སོགས་ལག་ལེན་དུ་བྱེད་པ་ནི་མི་སྣང་འབྱུང་བ་རྣམས་ཀྱིའོ། །སྡོམ་པ་ཐོབ་པའི་དུས་མཉམ་པ་རྣམས་ནི་གཅིག་ལ་གཅིག་ཕྱག་མི་བྱའོ། །འོ་ན་དུས་མཉམ་པ་རྣམས་སྙེད་པ་དང་ལས་སུ་བྱ་བ་ཇི་ལྟར་ཞེ་ན། རྙེན་པ་ནི་སྔར་འོངས་པ་དང་པོ་ཡིན་ནོ། །དེའི་ཤུགས་ཀྱིས་ལས་བྱེད་པ་ནི་ཕྱིས་འོངས་པ་དང་པོ་ཡིན་ནོ་ཞེས་འཐོབ་སྟེ། ནང་དུ་འཛུག་སྔ་བ་དེ་ཐུ་བོ་ཡིན་ལ་ཕྱིས་འཛུག་པ་དེ་ཕྱིར་དབྱུང་བ་ན་དང་པོར་འབྱུང་སྔ་ཡང་ཐུ་བོར་མི་འཇོག་སྟེ། ཕྱིས་འབྱུང་ཕྱི་བ་ཉིད་ཐུ་བོར་འཇོག་པའི་ཕྱིར་ཏེ། ཊཱི་ཀར། ཐོག་མར་ཕྱིན་པའི་གང་ཟག་དང་པོ་ཐུ་བོ་ཉིད་དུ་འགྱུར་ཏེ། དེ་ལྟ་བས་ན་གང་རྙེད་པའི་གནས་སུ་དང་པོ་འོངས་པ་དེ་ནི་རྙེད་པ་དང་པོར་བླང་བར་བྱ་ལ་ལས་སུ་བསྔོ་བ་ཕྱིས་བྱ་སྟེ་དེ་ནི་དང་པོར་འོངས་པའི་ཕྱིར་ཐུ་བོ་ཉིད་ཡིན་ནོ་ཞེས་སོ། །གཉིས་པ་ལ། ལུས་ཀྱི་བྱི་བྱད་རྟགས་རྣམས་སྤྲོས། །སྤྱོད་སྤྱད་རྟགས་ཀྱི་སྤྲོས་པ་བསྟན། །བར་ཆད་སྤོང་བའི་སྤྲོས་པ་བརྗོད། དང་པོ་ལ། རྟགས་

༄༅། །དངོས་དང་ནི་ཞར་བྱུང་སྤྲོས། །དང་པོ་ལ། སྐྲ་སེན་བྲེགས་དང་ཁྲུས་ཆོག་བཤད། །དང་པོ་ལ། དངོས་པོ་ཇི་ཙམ་བྲེགས་པ་དང་། །ཇི་ལྟའི་ཚུལ་གྱི་བྲེག་པ་དང་། །བྲེགས་དུས་གོས་ནི་གང་བརྟེན་དང་། །བྲེགས་ནས་གང་དུ་འདོར་བ་དང་། །དགེ་སློང་མ་ཆོག་ཟུར་དུ་སྤྲོས། །དང་པོ་ནི། དགོན་པ་པས་སྐྲ་སོར་གཉིས་ལས་ལྷག་པར་མི་བཞག་གོ །ཊཱི་ཀ་ལས། སྐྲ་སྨོས་པས་ཁ་སྤུ་ཡང་སྨོས་པར་འགྱུར་བའི་ཕྱིར་ཞེས་སོ། །ཁྱད་པར་བཤེས་གཉེན་གྱིས། དགོན་པ་པས་ནི་སྐྲ་སོར་གཉིས་འཕྱིལ་པ་འབྲེག་པ་ཞེས་བཤད་ཀྱང་། མི་འཐད་དེ། ཉིད་ཀྱི་རྣམ་བཤད་ལས། སོར་གཉིས་བསྐོར་བ་ཡིན་ན་དེ་ནི་རིགས་པ་མ་ཡིན་ཏེ་ཞེས་དང་། འོད་ལྡན་ལས་ཀྱང་། དེ་ལྟར་གྱུར་ན་ཚད་སོར་ལྷུར་འགྱུར་བས་སོ། །གླིང་གཞི་དེ་ཉིད་ཀྱིས་ཉེས་པར་འགྱུར་བས་མི་འདོད་དོ་ཞེས་སོ། །གྲོང་མཐའ་བས་ནི་དེའི་འོག་མ་ཉིད་ལས་མི་བཞག་གོ །འོག་མ་ནི་སོར་ཕྱེད་གཉིས་ཏེ༑ ཊཱི་ཀར། སོར་ཕྱེད་དང་གཉིས་ལས་ལྷག་པ་སོར་གཉིས་ཀྱི་ཚད་དུ་གྱུར་པ་དེ་ཙམ་དུ་མི་བཞག་ཅེས་སོ། །འདི་གཉིས་ལ་ཡངས་དོག་གི་ཁྱད་འབྱུང་བ་ནི། ལུང་ལས། དགོན་པ་བ་དག་གི་འབྲེག་མཁན་མ་རྙེད་ན་སྐྲ་སོར་གཉིས་ཀྱི་ཚད་དུ་བཞག་པར་རྗེས་སུ་གནང་ངོ་ཞེས་གསུངས་པ་ལ། དགོན་པ་ན་འབྲེག་མཁན་དཀོན་པའི་ཕྱིར་དང་གྲོང་མཐའ་ན་འབྲེག་མཁན་བཙལ་སླ་བའི་ཕྱིར་ཞེས་འགྲེལ་ཆུང་ལས་བྱུང་ལ། རྣམ་པ་

གཅིག་ཏུ་ན་མ་དད་པ་སྐྱེ་བའི་དགག་བྱ་འབྱུང་རིགས་པ་དང་ཉེ་བའི་ཁྱད་པར་ལས་ཀྱང་ངོ་། །གཉིས་པ་ནི། སྒྲ་བ་ལང་གི་སྤུ་འདྲ་བར་ཏེ་ཆན་པས་མི་འབྲེག་གོ །དེའི་དམིགས་བསལ་རྨའི་ཐའི་ཀོར་ནི་མ་གཏོགས་སོ། །འབྲེག་མཁན་ལ་བསྔོས་ཏེ་གཙུག་ཕུད་བྱེད་དུ་མི་གཞུག་གོ །འོན་ཏེ་འདོམས་ཀྱི་སྤུ་རང་དང་གཞན་གྱིས་ཀྱང་འབྲེག་ཏུ་མི་གཞུག་གོ །དམིགས་བསལ་གསང་བའི་ཉེ་ཀོར་དུ་རྨ་བྱུང་ན་དེའི་ཆེད་དུ་གཞན་སྨན་བསྐ་བས་བཀྲུ་བ་སོགས་ཀྱིས་མི་འཚོ་ན་སྡེ་སྣོད་འཛིན་པའི་མཁས་པ་གནས་བརྟན་གནས་བརྟན་དག་ལ་དྲིས་ཏེ་འབྲེག་ཏུ་གཞུག་གོ །འདིའི་དག་ཚིག་དང་གནས་བརྟན་ལན་གཉིས་སུ་སློས་པ་ནི། མཚོ་སྣ་བ་ཆེན་པོའི་གསུང་གིས་གནས་བརྟན་མཁས་པ་གཉིས་ཡན་ཆད་ལ་དགོངས་པ་ཡིན་ཅེས་འགྲེལ་ཆུང་དྲངས་ཏེ་བཤད་པ་མཛད་ཀྱང་བརྟག་དགོས་སོ། །བྱིན་པའི་སྤུ་འབྲེག་པ་ཡང་རྨ་དེའི་ཕྱིར་མ་ཡིན་པར་འབྲེག་པའི་ལས་བྱེད་དུ་མི་གཞུག་གོ །ཡང་ནི། ཊཱི་ཀར༐ ཞེས་བྱ་བ་ཡང་འབྲེལ་ཏུ་མི་གཞུག་གོ་ཞེས་བྱ་བའི་རྗེས་སུ་སྦྱར་ཏེ། བྱིན་པའི་སྤུ་འབྲེག་པ་ཡང་འབྲེག་ཏུ་མི་གཞུག་གོ་ཞེས་བྱ་བའི་ཐ་ཚིག་གོ་ཞེས་སོ། །བྱིན་པའི་སྤུ་བྲེགས་མི་རུང་ན་ལུས་གཞན་གྱི་སྤུ་ཇི་ལྟར་བྱ་སྙམ་ན་ལུས་གཞན་གྱི་ཡང་མི་བྱའོ། ཡང་སྒྲ་ནི། ཊཱི་ཀར། དེ་ལ་ཡང་རྨའི་ཕྱིར་མ་ཡིན་པར་སྤུ་འབྲེག་པར་མི་བྱའོ་ཞེས་སོ། །འོན་སྣའི་སྤུ་ཡང་འཐོག་ཏུ་མི་རུང་ངམ་སྙམ་ན། ཊཱི་ཀ་ལས། སྣའི་སྤུ་འཐོག་པ་ལ་ནི་རྣམ་གྲངས་ཀྱི་

༄༅། །ཆོག་ཡོད་དེ། བཅོམ་ལྡན་འདས་ཀྱིས་དགེ་སློང་དག་གིས་སྣའི་སྤུ་ཕྱེད་བཏོགས་པ་ལ་རྒྱན་རིམ་གྱིས་རྨང་གཞིར་བླང་བར་མི་བྱའོ། ལེན་ན་འགལ་ཚབས་ཅན་དུ་འགྱུར་རོ་ཞེས་གསུངས་སོ། །གལ་ཏེ་སྣའི་
སྤུ་རྣམ་པ་ཐམས་ཅད་དུ་བཏོག་པར་མི་བྱ་བ་ཡིན་ན། ཅིའི་ཕྱིར་ཕྱེད་བཏོགས་པའི་རྨང་གཞིར་ལེན་པ་ཉེས་བྱས་སུ་བསྟན་ཏེ་རིགས་པ་འདིས་ནི་སྟོན་གཞུང་དངོས་སུ་ཡང་ཡོད་པར་གྱུར་པ་ལས་དེ་ནུབ་པར་གྱུར་པའོ་ཞེས་
སོ༔ ༔འདི་ནི་དམིགས་ཀྱིས་བསལ་བའོ། །ལུས་གཞན་གྱི་སྐྲ་ནི་སྨིན་མ་ཕྱིན་ཡིན་ལ། འོ་ན་མགོ་བོ་ལ་ཡོད་ཚད་ཀྱི་སྤུ་བྲེག་གམ་ཞེ་ན། དམིགས་བསལ་ཡོད་དེ། སྨིན་མའི་སྤུ་བྲེགས་ན་ཉེས་བྱས་ཐམས་ཅད་ཡོད་སྨྲའི་
ལུགས་དང་། སྨིན་མའི་སྤུ་ཡང་སོར་གཉིས་ལས་ལྷག་པ་བྲེག་པར་བྱ་ཞེས་པ་ཕལ་ཆེན་པའི་ལུགས་སོ། །སེན་མོ་སྤུ་གྲིའི་སོ་ལྟ་བུ་དབུས་མཐོ་བའམ་སྐེ་ཙུའི་ཁ་ལྟ་བུར་མཐའ་དབུས་མཉམ་པར་བྲེག་པར་བྱའོ། །སེན་མོ་དེ་
དག་སྤྱོལ་བ་སྟེ་རྒྱུགས་པ་བསྐྱེད་པའི་བདར་བ་དང་། ཚོན་བྱུག་པར་མི་བྱའོ། །འོ་ན་སེན་མོའི་བྱི་དོར་རྣམ་པ་ཐམས་ཅད་དུ་བཀག་གམ་ཞེ་ན། མིན་ཏེ་དྲི་མ་བསལ་བའི་ཕྱིར་དྲེག་པར་བྱའོ། །གསུམ་པ་ནི། ཆོས་གོས་
སྣམ་སྦྱར་དང་བླ་གོས་གྱོན་བཞིན་དུ་སྐྲ་དང་ཁ་སྤུ་བྲེག་པར་མི་བྱའོ། །འདིའི་ཆོས་གོས་མཐོང་གོས་སུ་མི་བཟུང་སྟེ། བཟུང་ན་གཅེར་བུར་འགྱུར་བའི་ཕྱིར་རོ། །སྐྲ་བཟེད་པའི་གོས་བཅང་བར་བྱའོ། །འདིའི་ཚད་ནི།

མི་ཏོག་ཕྲེང་རྒྱུད་ལས། སྐྲ་བྲེགས་པ་ན་རོ་སྟོད་གཅེར་བའི་ཉེས་བྱས་བསྲུང་བའི་དོན་དུ་སྐྲ་བཟེད་ནི། །རྒྱར་ནི་ཕྱེད་དང་གཉིས་ཁྲུ་ལ། །སྲིད་དུ་ཁྲུ་ནི་གསུམ་ཡིན་ཏེ། །ལྷག་པ་བཅང་བར་མི་བྱའོ། །ཞེས་སོ། །སྐྲ་བཟེད་མེད་ན་ཧྲུལ་གཞན་གྱིས་སྟོད་གཅེར་བ་བསྐྱབས་ཏེ་སྐྲ་དང་ཁ་སྤུ་བྲེག་པར་བྱའོ། །བཞི་པ་ནི། ལོ་མའམ་སྟན་གཞན་བཏིང་བར་བྱས་པའི་སྟེང་དུ་ཡང་སྐྲ་དང་ཁ་སྤུ་བྲེག་པར་མི་བྱའོ། །འདིའི་ཡང་ནི་ཆོས་གོས་གྱོན་བཞིན་ཞེས་པ་ལ་བསྙེག་གོ །ཁྱིམ་དང་སྒོ་ཁང་སོགས་གང་དུ་དགེ་འདུན་ཕྱུག་དང་འཕྱུག་པར་ཡང་སྐྲ་བྲེག་པར་མི་བྱའོ། །འདིའི་ཡང་སྐྲའང་གཏིང་བ་ཞེས་པར་སྙེག་གོ །རྒན་པོ་དང་ནད་པ་དང་རླུང་དང་ཉི་མ་དང་ཆར་པ་དག་ལ་ཁྱམས་དང་ལ་སོགས་པས་གནས་ཁང་དང་སྒོའི་ཁང་བར་སྐྲ་འབྲེག་ཏུ་གཞུག་པར་བྱའོ། །འདི་ནི་དམིགས་ཀྱིས་བསལ་བའོ། སྐྲ་བྲེགས་པའི་ཕྱོགས་དེར་ཕྱི་དོར་བྱའོ། །སྐྲ་བྲེགས་པ་གང་དུ་དོར་བ་ནི་ཕྱག་དར་ཁྲོད་དུ་དོར་རོ། །སེན་མོ་བཅད་པ་ཡང་དེ་བཞིན་ནོ། །ཡང་སྐྲ་ནི་ཕྱག་དར་ལ་བསྙེག་གོ །ལྔ་པ་ནི། དགེ་སློང་མ་དེ་འདོད་པའི་འདོད་ཆགས་དང་བྲལ་བ་ཡན་ཆད་ནས་ཁམས་གསུམ་གྱི་འདོད་ཆགས་དང་བྲལ་བ་མ་ཡིན་ན། དགེ་སློང་མས་ཞལ་ཏ་སྟེ་བསྲུང་བར་མ་བྱས་པར་འབྲེག་མཁན་སྐྱེས་པས་དགེ་སློང་མའི་སྐྲ་མི་བྲེག་གོ །འབྲེག་མཁན་སྐྱེས་པ་དེ་ལ་དགེ་སློང་མ་དེ་ཀུན་ཏུ་ཆགས་པར་གྱུར་ན་དགེ་སློང་མ་ཞལ་ཏ་བྱེད་པ་མོས་ཡང་དག་པ་རྗེས་སུ་བསྟན་པར་བྱ། ཅི་

༄༅། །ལྷུར་བསྟན་པར་བྱ་ཞེ་ན་དྲན་པ་ཉེ་བར་ཞོག་ཅིག །ཅི་རྣག་གི་ལུས་འཇིག་པ་འདི་ལ་ཆགས་པའི་སྙིང་པོ་ཡོད་དམ་ཞེས་བརྗོད་པར་བྱའོ། །འབྲིག་མཁན་དགེ་སློང་མ་ལ་ཆགས་ན་འབྲིག་མཁན་ལ་ནི་མ་དང་སྲིང་མོ་དང་བུ་མོའི་འདུ་ཤེས་ཉེ་བར་ཞོག་ཅིག་ཅེས་བསྒོའོ། །གཉིས་པ་ལ། ཁྲུས་ཀྱི་བྱ་བ་དངོས་ཉིད་དང་། །སྒྲིན་དང་གནས་མིན་སྤང་བ་དང་། །བཀྲུ་དུས་གོས་གནས་གང་ཡིན་དང་། །ལུས་དང་གོས་ལ་གནོད་སྤང་བཤད༔ ༔དང་པོ་ནི། སྐྲ་དང་ཁ་སྤུ་བྲེགས་པ་དེ་བྱས་ནས་ལུས་རིལ་ཁྲུས་བྱའོ། །ཆུ་མེད་དམ་རྒས་པ་དང་ན་བས་མི་ནུས་ན་ཡང་ཡན་ལག་ལྔའི་ཁྲུས་ཀྱང་ངོ་། །འདིའི་ཡང་སྒྲ་ནི་རིལ་ཁྲུས་ལས་གཞན་པའི་ཁྲུས་བསྟན་པ་ཡིན་ཏེ། ཊཱི་ཀར། ཡང་ན་ཞེས་བྱ་བའི་སྒྲ་ནི་ཚིག་གཞན་བསྟན་པའི་དོན་ནོ་ཞེས་སོ། །ཀྱང་ངོའི་དོན་ནི་མ་འཁྲུར་ན་འདི་ཙམ་གྱིས་གྲུབ་པར་བསྟན་པ་ཡིན་ཏེ། ཊཱི་ཀར། ཐ་ན་རྐང་ལག་དག་ཀྱང་བཀྲུ་བར་བྱའོ་ཞེས་གསུངས་པ་ཡིན་ནོ་ཞེས་སོ། གཉིས་པ་ནི། སྒྲིན་མོ་སྟེ་གཅེར་བུར་ཁྲུས་མི་བྱའོ། སྤྱིར་སྒྲིན་མོ་ཡིན་མིན་གྱི་ཁྱད་པར་འཁོར་གསུམ་གཡོགས་མ་གཡོགས་ལ་བྱེད་ཀྱང་། འདིར་གསང་བ་གཡོགས་མ་གཡོགས་ལ་བཞག་སྟེ༔ ཊཱི་ཀར། འདི་ལྟར་འཁོར་གསུམ་གཡོགས་པ་ཉིད་ན་སྒྲིན་མོ་མ་ཡིན་མོད་ཀྱི། འོན་ཀྱང་འདིར་ནི་མདོམས་ཀྱི་སྤུ་དང་ཡན་ལག་གི་རྣམ་པ་དག་གཡོགས་པ་ཉིད་ན་གཡོགས་པ་ཉིད་ཡིན་པར་རིག་པར་བྱའོ། དགེ་

སློང་མས་སྐྱེས་པ་ཁྲུས་བྱེད་པའི་ཆུ་ངོགས་སུ་ཁྲུས་མི་བྱའོ། །དགེ་སློང་མས་བུད་མེད་ཁྲུས་བྱེད་པའི་ཆུ་ངོགས་སུ་ཡང་ཁྲུས་ཉི་ཚེ་བྱེད་རུང་ལ་བུལ་ཏོག་སོགས་ཀྱི་ཕྱེ་མས་ཁྲུས་མི་བྱའོ། །འདིའི་ཡང་སྒྲ་ནི་སྐྱེས་པའི་ཆུ་ངོགས་སུ་མ་ཟད་བུད་མེད་ཀྱི་ཆུ་ངོགས་སུ་ཡང་ངོ་ཞེས་པའི་དོན་ཡིན་ནོ། །ཁྲུས་བྱེད་པ་ནི་མོན་སྲན་གྲེའུ་དང་ལ་སོགས་པས་བུལ་ཏོག་སོགས་འདུག་རྫས་ཀྱི་ཕྱེ་མ་སླ་རྩེ་ལ་སོགས་པའི་དྲིས་བསྒོས་པའི་ཁྲུས་དགེ་སློང་ཕ་མ་གཉིས་ཀ་ལ་རུང་ངོ་། །རུང་བའི་དྲིའི་ཕྱེ་མ་དེ་ནི་གཞན་གྱིས་བྱིན་ན་བླང་བར་བྱའོ་དགེ་སློང་ཕ་མ་ནད་པས་ནི་སྨན་གྱིས་བསྒོས་པའི་འདུག་རྫས་རང་ཉིད་ཀྱིས་སྦྱར་བ་སྤྱད་པ་དང་ལེན་པར་ཡང་ངོ་། །འདིའི་ཡང་སྒྲ་ནི་དྲིས་བསྒོས་པར་མ་ཟད་སྨན་གྱིས་བསྒོས་པར་ཡང་ངོའི་དོན་ནོ། དགེ་སློང་མས་ཁྲུས་ཀྱི་ཚེའམ་དུས་གཞན་གྱི་ཚེ་ཡང་བུད་མེད་ལ་ཕྱེ་མས་མི་གཏོར་རོ། །སྲིན་མོར་ཁྲུས་མི་བྱའོ་ཞེས་སྨྲས་པས་དེའི་ཕྱིར་སྲིན་མོ་ཉིད་བསལ་བའི་ཞར་ལ་ཤམ་ཐབས་ཀྱི་ཐ་མ་སྟེ་མ་མཐའ་ཉིད་ཀྱི་མདུན་དང་རྒྱབ་ཀྱི་མཐའ་མ་མདུད་པར་སྐས་ལ་མི་འཛེག་གོ །མ་མདུད་པའི་དོན་མ་བཅིངས་པར་ཊཱི་ཀ་ལས་བཤད་ཅིང་། །ཁ་ཅིག་མདུན་དང་རྒྱབ་ཀྱི་མཐའ་གཡས་གཡོན་གྱི་གྲྭ་ལ་ཟེར་བ་ཡིན་ཅིང་སྐྱོའོ། །སྐས་ལ་འཛེགས་པ་སོགས་ལས་གཞན་གྱི་དུས་སུ་ཤམ་ཐབས་མདུད་པ་དེ་ལྟར་དུ་མི་བྱའོ། །ཁའི་ནང་ཡང་འདོམས་ཀྱི་ཕྱོགས་དང་མཐུན་པའི་ཕྱིར་གླལ་བ་སོགས་ཀྱི་ཚེ་ཁ་མ་བཀབ་པར་གདང་བར་མི་

༄། །བྱའོ། །གསུམ་པ་ནི། སྨིན་མོས་ཁྲུས་བྱེད་པ་བཀག་པའི་ཕྱིར་ཁྲུས་རས་དཀར་པོ་བཅང་བར་བྱའོ། བཅང་བར་བྱའོའི་སྒྲ་འདིས་ཐམས་ཅད་ནས་ཅི་ཀྱང་འཆད་དགོས་མ་བཅངས་ན་ཉེས་པར་འགྱུར་བ་སྒྲུབ་པའི་བསླབ་པ་ཡིན་ནམ། འོན་ཏེ་བཅངས་ཀྱང་ཆོག་མ་བཅངས་ཀྱང་ཆོག་པའི་ཅི་དགར་འཇུག་པ་གནང་བའི་བསླབ་པ་ཡིན་ཅེ་ན་བཅང་བར་བྱའོའི་སྒྲ་ལ་འཇུག་པ་གཉིས་ཡོད་དེ། ཡོ་བྱད་དྲུག་ལ་སོགས་པ་དགག་དགོས་ཀྱི་རྒྱུ་མཚན་དང་ལྡན་པ་རྣམས་ལ་དགོངས་ནས་དེའི་སྒྲ་སྦྱར་བ་ནི་ཅི་ནས་ཀྱང་འཆང་དགོས་སྒྲུབ་པའི་བསླབ་པ་ཡིན་ལ། དེ་ལས་གཞན་ཁྲུས་རས་བཅང་བར་བྱའོ། །ཞུར་ཇོ་བཅང་བར་བྱའོ་ཞེས་པའི་རིགས་ཅན་རྣམས་བཅང་བར་བྱའོ་ཞེས་གསུངས་ཀྱང་བཅང་དུ་གནང་བ་ཙམ་ཡིན་ཏེ། ཊཱི་ཀ་ལས། ཁྲུས་རས་དག་བཅང་བར་བྱའོ་ཞེས་བྱ་བ་འདི་བརྗོད་དེ། བྱེད་པའི་ཚིག་དང་པོར་བསྟན་པའི་ཕྱིར་རང་གར་སྦྱར་པར་རིག་པར་བྱའོ་ཞེས་གསུངས་པའི་ཕྱིར་རོ། །བྱེད་ཚིག་དང་པོར་བསྟན་པ་ནི། རྒྱ་དཔེ་ལས། བཅང་བར་བྱའོ་ཁྲུས་རས་ཞེས་པ་ཡོད་དོ། །འོན་བཅང་དུ་གནང་ངོ་ཞེས་མ་གསུངས་པར་བཅང་བར་བྱའོ་ཞེས་སྒྲུབ་ཚིག་ཏུ་སྨོས་པའི་རྒྱུ་མཚན་གང་ཞེ་ན། བཅོམ་ལྡན་འདས་ཀྱི་འདོད་པ་ཆུང་ཞིང་ཆོག་ཤེས་པ་ལ་རྣམ་གྲངས་དུ་མས་བསྟོད་ཅིང་། དེ་ལས་བཟློག་པ་ལ་རྣམ་གྲངས་དུ་མས་སྨད་པས་བཅང་བར་རུང་བར་གནང་ངོ་ཞེས་བརྗོད་ན་ཡུལ་དུས་གང་ཟག་

འགའ་ཞིག་ལ་ཁྲུས་རས་གནང་ཡང་གཞན་ལ་མ་གནང་ངམ་སྙམ་པའི་དོགས་པ་བསལ་བའི་ཕྱིར་བཅང་བར་བྱའོ་ཞེས་སྒྲུབ་ཚིག་ཏུ་བསྟན་ཏོ། །སྲོག་ཆགས་དང་བཅས་པའི་ཆུར་ཁྲུས་རས་ཉིས་རིམ་ལ་ནི་སྲོག་ཆགས་དག་ཀུན་ཏུ་འཆགས་སོ། །འདི་ལ་ཀུན་ཏུའི་དོན་གཞུང་མཛེས་བྱེད་ཡིན་པར་སྨྲ་བ་གཞན་གཞུང་དུ་ཊཱི་ཀར་བཀོད་པ་ནི་མི་ལེགས་ཏེ། ཉིད་ཀྱི་རྣམ་བཤད་ལས། ཀུན་ཏུ་ཞེས་བྱ་བ་འདི་གཞུང་མཛེས་པའི་ཕྱིར་ཉེ་བར་བཟུང་བ་སྟེ་ཞེས་བཤད་པའི་ཕྱིར་རོ། །ཆོས་བཤེས་ཉིད་ན་རེ། ཁོ་བོ་ནི་ཡི་གེ་ལྷག་པ་ཡོད་པའི་ཕྱིར་དོན་ཀྱང་ལྷག་པ་ཡོད་པར་ཤེས་པར་བྱའོ་ཞེས་སྨྲས་ཏེ། དེས་ན་བྱེད་རྒྱུ་བསྟན་པ་མེད་ཀྱང་བྱེད་རྒྱུ་བསྟན་པ་ཁོང་དུ་ཆུད་པར་བྱའོ་ཞེས་གསུངས་པའི་དོན་ཀུན་ཏུའི་ཚིག་གི་ནུས་པས་ཁྲུས་རས་ཉིས་རིམ་ལ་སྲོག་ཆགས་འཆགས་པའི་བྱེད་རྒྱུ་ནི་སྲོག་ཆགས་དང་བཅས་པའི་ཆུ་ཡིན་པར་ཁོང་དུ་ཆུད་པར་བྱའོ་ཞེས་པ་ཡིན་ནོ། །ཆོས་གོས་གསུམ་པས་ཀྱང་ཁྲུས་རས་བཅང་བར་བྱའོ། །ཀྱང་ངོའི་སྒྲ་ནི་ཁྲུས་རས་སུ་མ་ཟད་ཡོ་བྱད་བཅུ་གསུམ་པོ་ཐམས་ཅད་གནང་སྟེ། འདོད་ཆུང་ཆོག་ཤེས་པས་ཀྱང་བཅང་རུང་ཙམ་དུ་བསྟན་པ་ཡིན་ནོ། །ཁ་ཅིག་བྱིན་གྱིས་མ་བརླབས་པར་བཅང་ཟེར་བ་མི་འཐད་དེ། བྱིན་གྱིས་བརླབས་ནས་བཅང་ངོ་ཞེས་གསུངས་པའི་ཕྱིར་རོ། །འོ་ན་ཆོས་གོས་བཞི་པར་འགྱུར་རོ་སྙམ་ན། ཆོས་གོས་གཙོ་བོ་གསུམ་ཉིད་ཡིན་པས་གསུམ་པ་ཞེས་སོ། །ཁྲུས་རས་མེད་ན་ལུས་ཀྱི་མདུན་

༄༅། །དང་རྒྱབ་ནས་ལོ་མ་དག་གིས་གླན་ལ་དཔེན་པའི་ཕྱོགས་སུ་བྲུས་བྱའོ། །བྲུས་རས་ཆིག་རྐྱང་ལ་སྒྲོག་ཆགས་ཆགས་ན་བཤལ་བས་མེད་པར་འགྱུར་རོ། །ཊི་ཀར། ལྷན་པ་ཅན་ཡང་ཉིས་རིམ་ཉིད་ཡིན་ནོ། །བྲུས་དེ་གཙུག་ལག་ཁང་དུ་ནི་སྟོར་ཁྲུང་དུ་བྱེད་དོ། །ལྷུང་བཟེད་དང་གོས་བཀྲུ་བའི་བཙོག་ཆུ་ཡང་དབོ་བར་བྱའོ། །ཡང་ནི་ཊི་ཀར། ཡང་ཞེས་བྱ་བས་ནི་སྟོར་ཁྲུང་ཉིད་དུ་དབོ་བར་རིགས་པར་བྱའོ་ཞེས་སོ། །བྲུས་ཀྱི་ཆེད་དུ་བྲུས་ཁང་བྱའོ། །བྲུས་ཁང་དེར་སོ་ཕག་གི་གཅལ་འགྲམ་མོ། །ཆུ་ཕྱིར་རོལ་དུ་འགྲོ་བའི་ཕྱིར་སྟོར་ཁྲུང་དེར་བུ་ག་གདོད་དོ། །བྲུས་ཁང་གིས་གཞིར་ལྡན་ལྡིན་བསལ་བར་བྱའོ། །བཅོམ་ལྡན་འདས་ཀྱིས་སྟོར་ཁྲུང་ཁོ་ནར་བྲུས་བྱའོ་ཞེས་གསུངས་པས། སྟོར་ཁྲུང་དུ་བྲུས་བྱེད་ན་འདམ་རྫབ་དེ་མི་འབྱུང་ངོ། །བཞི་པ་ལ། ལུས་ལ་གནོད་པ་སྤང་ཚུལ་བཤད། །གོས་ལ་གནོད་པ་སྤང་ཚུལ་བསྟན། །དང་པོ་ནི། སོ་ཕག་གི་དུམ་བུས་ཧེ་སོ་བཏང་བ་དྲུད་པས་རྐང་པ་གཉིས་ལས་གཞན་པའི་ལུས་ལ་དྲུད་པར་མི་བྱའོ། །སོ་ཕག་གི་དུམ་བུ་དེ་ནི་གྲི་སོག་རྟོན་པོ་དང་། རྒྱ་མཚོ་ལྦུ་བ་སྐེ་བཞར་སྤྱད་གཉིས་ཀྱི་དཔེའམ་ཉེ་བར་མཚོན་པར་བྱེད་པ་ཡིན་ནོ། །ཇི་ལྟར་མཚོན་ན་དེ་གཉིས་ཀྱིས་དྲུད་པར་མི་བྱའོ། །ཉ་ཕྱིས་ལ་དྲི་མ་ཆགས་པ་ནི་མེས་དྲོས་ཙམ་གྱིས་སྦྱངས་ཏེ། འོ་ན་ལུང་ཕྲན་ཚེགས་ལས། དགེ་སློང་རྣམས་ཀྱིས་ཉ་ཕྱིས་ཀྱིས་དྲུད་པར་བྱེད་པ་ན། བཀའ་སྩལ་པ། ཉ་ཕྱིས་

ཀྱིས་དབྱུང་བར་མི་བྱའོ་ཞེས་གསུངས་པ་དང་། ཁྱད་པར་བཤེས་གཉེན་གྱིས་ཀྱང་ཉ་ཕྱིས་ཀྱིས་དབྱུང་བར་མི་བྱའོ་ཞེས་གསུངས་པ་དང་འགལ་ཅེ་ན། རང་གི་རྣམ་བཤད་ལས། དགེ་སློང་དག་ཉ་ཕྱིས་ཀྱིས་འབྱུད་པར་བྱེད་ནས་བཀའ་སྩལ་པ། ཉ་ཕྱིས་མི་རྟོ་བར་བྱའོ་ཞེས་གསུངས་པ་ཡིན་ཏེ། ཉ་ཕྱིས་རྟོ་བ་ཉིད་བཀག་པ་ཡིན་ནོ་ཞེས་བཤད་དོ། །དགེ་སློང་རྣམས་ཀྱི་ནི་རྣམ་པ་འགས་དབྱུང་བར་བྱའི། དགེ་སློང་མས་ནི་ལུས་ཀྱི་ཕྱོགས་གང་དུ་ཡང་སོ་ཕག་དང་། རྟོན་པོ་དང་། བཞར་སྤྱད་ཀྱིས་དབྱུང་བ་བཀག་པར་མ་ཟད་ཁུ་ཚུར་དག་དང་ཞེས་པ་ཁུ་ཚུར་ཡན་ཆད་ཡིན་ལ། གོས་དྲིལ་བ་དག་ཡན་ཆད་ཡན་ལག་གི་དངོས་པོ་གང་གིས་ཀྱང་དབྱུང་བར་མི་བྱའོ། །འདིར་དག་ཅེས་གཉིས་འབྱུང་བ་ནི། བླ་མ་དག་ཡན་ཆད་ཀྱིས་མང་ཚིག་བསྡུ་བ་ཡིན་ཟེར་རོ། །གཉིས་པ་ནི། ཁྲུས་བྱས་ནས་ལུས་ལ་གཤེར་འགྱུར་གྱི་ཆུ་དང་མ་བྲལ་བས་ཆོས་གོས་དག་བགོ་བར་མི་བྱའོ། གཤེར་འགྱུར་ནི་གཤེར་ནུས་ཏེ་ལུས་ལ་ཆུ་ཕྲུམ་ཕྲུམ་པ་ལ་འཆད་པ་ཡིན་ནོ། །ཁྲུས་ཀྱི་ཆུ་ཕྲུམ་པ་དེ་ཕྱི་བའི་ལུས་ཕྱིས་བཅང་བར་བྱའོ། །བཅང་བར་བྱ་བ་ནི་ཉེས་མེད་ཀྱི་དབང་དུ་བྱས་པ་ཡིན་ནོ། །ལུས་ཕྱིས་མེད་ན་ཡུད་ཙམ་ཞིག་གཙོག་ཕྱུར་འདུག་ལ་ཁྲུས་རས་ཀྱིས་ཕྱི་བར་བྱའོ། །གཉིས་པ་ལ། བསྒོ་ཁང་བསྟན་པའི་ཚིག་བཤད་ལེགས་སྦྱར་ཁྲུས་ཀྱི་ཁྱད་པར་བརྗོད། །ཁྲུས་དང་བྱི་དོར་གཞན་ཡང་བསྟན། །དང་པོ་ལ། མདོར་བསྟན། རྒྱས་པར་

༄༅། །ཕྲེད་པའོ། །དང་པོ་ནི། བསྒོ་ཁང་བསྟེན་པར་བྱའོ། །འདིའི་དགོས་པ་ནི་བདེ་བ་ལ་རེག་པ་གནས་པ་དང་། འདོད་བསྟེན་གྱི་ཉེས་པར་འགྱུར་རམ་སྙམ་པའི་ལོག་རྟོག་སྤོང་བ་སྟེ། ལུང་མ་མོ་ལས། བསྒོ་ཁང་ལ་ནི་ཡོན་ཏན་ལྔ་སྟེ། རྡུལ་དང་དྲི་མ་འབྱུང་། པགས་པའི་མདངས་གསལ། པགས་པའི་ནད་རྣམས་འབྱིན། རླུང་དང་བད་ཀན་སེལ། ནད་མེད་པར་བྱེད་དོ། །གཞན་ཡང་ཡོད་ཏན་ལྔ་སྟེ། སྔ་མ་བཞི་དང་བསྒོ་ཁང་དུ་སྐྱོ་བ་བསྐྱེད་པར་བྱའོ་ཞེས་བཅུར་གསུངས་སོ། །འོན་བསྐུ་མཉེ་སོགས་ཡུལ་གང་ལ་བྱ་བ་ནི། སྡེ་ལྔའི་སྡོམ་པ་ དག་པ་སྟེ། ཁྱིམ་པ་ལ་བསྟེན་བཀུར་བྱེད་པ་བཀག་པ་དང་། ཕ་ལྟ་བུ་ལ་བསྟེན་བཀུར་མི་བྱའོ་ཞེས་གསུངས་པའི་ཕྱིར་རོ། །ཆོས་མ་ཡིན་པའི་ཕྱོགས་སུ་སོང་བ་སྟེ་བྱེ་བ་དག་ན་ཆོས་མ་ཡིན་པའི་ཕྱོགས་སུ་མཐུན་པ་ཡང་དེ་དང་འདྲའོ་ཞེས་གནས་ནས་ཕྱུང་བ་དང་འདྲ་བར་གསུངས་པའི་ཕྱིར་རོ། །ས་རང་བཞིན་དུ་གནས་པ་སྟེ་གཞན་དུ་ན། ཁྱད་པར་ཅན་གྱི་སྤྱོད་པ་སྤང་དགོས་པའི་ཕྱིར་རོ། །མཚན་མཐུན་པའི་ཡུལ་ལ་སྟེ། གཞན་དུ་ན་རེག་པའི་ལྟུང་བར་འགྱུར་བའི་ཕྱིར་རོ། །བསྐུ་མཉེ་སོགས་བྱེད་པོ་གང་གིས་བྱ་བ་ནི། ལྷན་ཅིག་གནས་པ་དང་གཞོན་རབས་ལ་སོགས་པ་སྟེ། བྱི་དོར་གྱི་ལས་ནི་ལྷན་ཅིག་གནས་པ་དང་ཉེ་གནས་དག་གིས་བྱའོ་ཞེས་གསུངས་པའི་ཕྱིར་རོ། །གོས་གཅིག་པ་དང་གཅེར་བུ་མ་ཡིན་པ་སྟེ། གོས་གཅིག་པས་བྱི་དོར་གྱི་ལས་མི་བྱའོ་

ཞེས་གསུངས་པའི་ཕྱིར་རོ། །དད་པ་དང་ལྡན་པ་སྐྱེ་ལུས་ཀྱི་དེ་མ་དད་པ་བྱེད་དུ་མི་གཞུག་གོ་ཞེས་གསུངས་པའི་ཕྱིར་རོ། །བསྒོ་ཁང་གི་ངོ་བོ་ནི། ཁྲུས་དང་བསྐུ་མཉེ་དང་དྲིལ་ཕྱིས་དང་སྨན་དང་མེའི་རིག་བྱ་སྐྱེ་ལྡོའོ། །གཞི་འགྲེལ་ལས། བསྒོ་ཁང་ཞེས་བྱ་བ་ནི་ཁྲུས་ཀྱི་ཚོགས་ཡོ་བྱད་དང་བཅས་པའོ་ཞེས་སོ། །འདིར་བསྟེན་པར་བྱའོ་ཞེས་ཅི་དགྲར་འཇུག་པར་གནང་སྟེ། ལུང་ཕྲན་ཚེགས་ལས། བསྒོ་ཁང་བསྟེན་པར་བྱའོ་ཞེས་བཅོམ་ལྡན་འདས་ཀྱིས་གནང་ཞེས་གསུངས་སོ། །གཉིས་པ་ལ། ཁང་པ་རྩིག་པའི་གནས་བཞི་བཤད། །བདེར་གནས་རྒྱུན་གྱི་སྤྱོད་ཚུལ་བསྟན། །མི་མཐུན་པ་ཡི་གང་ཟག་བཟློག ཕྱི་དོར་བྱེད་པོའི་རང་བཞིན་བསྟན། འཇུག་དང་ཞུགས་ཟིན་བསླབ་བྱ་བརྗོད། །སྐབས་འབྲེལ་བསླབ་བྱ་གཞན་ཡང་བསྟན། །དང་པོ་ནི། བསྒོ་ཁང་གི་ཁང་པ་བྱ་བ་ནི་གྲམ་ས་ཆེ་བར་བཟང་ངོ་། གྲམ་ས་ནི། ཊཱི་ཀར། གྲམ་གསེག་ཆེ་བར་ཏེ་གྲམ་གསེགས་ཤས་ཆེ་བའི་ཕྱོགས་སུའོ། །བཟང་ངོ་ཞེས་བྱ་བ་ནི་གྲམ་གསེག་ནི་བརྟན་མེད་པའི་ཕྱིར་རོ་ཞེས་སོ། །བསྒོ་ཁང་གི་ཁང་པར་གཏོགས་པའི་ལོགས་ཀྱི་རྩིག་པའི་དཀྱིལ་དུ་སྟེ། ཊཱི་ཀར། དམའ་བར་ཡང་མི་གནོད་དེ་དུ་བ་བསད་དཀའ་བའི་ཕྱིར་རོ། །མཐོ་བར་ཡང་མི་གནོད་དེ་མུན་པར་འགྱུར་བའི་ཕྱིར་རོ་ཞེས་སོ། །དཀྱིལ་དེར་སྐར་ཁུང་ཕྱི་རུབས་ལ་ནང་ཡངས་པ་སྟེ། ཊཱི་ཀར། དེའི་ཕྱི་རོལ་གྱི་ཁ་ཞུམ་ལ་ནང་ལོགས་ཡངས་པར་བྱའོ་ཞེས་སོ།

༄༅། །རྒྱ་མཚོའི་རྣམ་པ་དེ་ལྟ་བུ་ནི་ནང་ལོགས་ཡངས་པ་ཉིད་ལ་ངོས་འཛིན་པའི་མཐུན་དཔེར་བསྟན་པ་ཡིན་ཏེ། ཊཱི་ཀར། གང་གིས་དབྱིབས་རྒྱ་མཚོའི་རྣམ་པ་ འདྲ་བ་ནི་དེ་ཉིད་ཡིན་ཏེ། དེས་ནི་སྐར་ཁུང་དེ་བྱིན་གྱིས་ཡངས་པར་སྟོན་ཏོ་ཞེས་སོ། །གནས་དང་དབྱིབས་ཀྱང་དེ་ལྟར་གདོད་དོ། །གཞུང་འདི་ལྟར་དུ་འདོན་ན་བདེ་སྟེ། ཕྱི་ཟུབ་ལ་ནང་ཡངས་པ་རྒྱ་མཚོའི་རྣམ་པ་ལྟ་བུའི་སྐར་ཁུང་དཀྱིལ་དུ་གདོད་དོ་ཞེས་སོ། །འདིའི་འབྲུ་ལ་ཁ་ཅིག་ཆུ་དཀྱིལ་དུ་རྐྱལ་ལོག་པ་བཞིན་སོང་བ་མང་དུ་མཐོང་ངོ་། །སྐར་ཁུག་དེར་སྐར་ཁུང་དྲ་བ་ཅན་ཏེ་བྱིའུ་དང་ཕུག་རོན་འཛུག་པ་འགོག་པའི་ལན་ཀན་དང་སྒོ་གླེགས་ཏེ་སྒོའི་མེ་ལོང་སྒང་ལེབ་དང་འཕོར་གཏན་ནི། ཊཱི་ཀར། སྒོ་གླེགས་བཅད་པའི་ཐབས་སུ་སྒྲུར་པ་ཡིན་ཏེ་སྒོ་གླེགས་ཀྱི་དཀྱིལ་གྱི་ཕྱོགས་སུ་ཤིང་གི་གཏན་བུ་བྲེ་གང་གི་ཚད་ཙམ་གདགས་ཤིང་སྒོ་སྐྱེས་ལ་དེའི་གཟུང་གདོད་དོ། །གཏན་བུ་དེ་འཕོར་ལོ་བཞིན་དུ་བསྐོར་ནས་གཟུངས་དེར་གཞུག་པར་བྱ་སྟེ། དེ་ནི་འཕོར་གཏན་བྱའོ་ཞེས་སོ། །དང་ཞེས་པ་གཞན་སྟོན་པའི་ཚིག་གོ །གནམ་གཟེར་དང་ཞེས་པ་སྒོའི་ཡ་ཕྱོགས་ལ་བཏགས་པའི་གཟེར་བུ་སྒོ་གླེགས་གཙོད་བྱེད་དོ། །ཕྲེད་གཏན་དང་ཞེས་པ། ཊཱི་ཀར། རྩིག་པའི་སྐབས་ཀྱི་ཁོང་དུ་གཞུག་པའི་ཤིང་རིང་པོ་ལ་བྱའོ་ཞེས་སོ། །བཙས་པ་གཞུག་གོ་ཞེས་པ་སྒོ་གླེགས་འབྱེད་སྡོམ་གྱི་བཟོ་ཆ་དེ་རྣམས་སོ། །དབྱུ་གུ་སྐམ་ཁ་ནི་རའི་རྐང་པ་དང་འདྲ་བའི་

སྐར་ཁུང་གི་འཕྲེད་གདན་འཁྱིན་འཛུག་བྱེད་པ་ཅན་ནོ། །ཡང་ནི། ཊཱི་ཀར། ཡང་ཞེས་བྱ་བ་ནི་དེར་ཞེས་བྱ་བ་འདྲེན་པར་བྱེད་དོ་ཞེས་སོ། །དེའི་ཕྱིར་ཉེ་བར་བཞག་གོ །བསྒོ་ཁང་གི་སྒོར་སྒོ་གླེགས་དང་སྒོ་གདན་དང་ཞེས
པ་སྨོས་ཟིན་པ་ལྟར་རོ། །ཡང་མིག་དང་ཞེས་པ། ཊཱི་ཀར། སྒོ་གླེགས་ཀྱི་ཕྱི་རོལ་གྱི་ངོས་ཀྱི་ཡང་མིག་གོ་ཞེས་པས་སྦྲར་ཁབ་བོ། །ལག་གཟུངས་ནི། ཊཱི་ཀར། སྒོ་གླེགས་ནང་དུ་འདྲེན་པ་ལྕགས་ལས་བྱས་པ་དག་གོ་ཞེས་པས།
འདི་ལ་ཁ་ཅིག །ཕྱང་མིག་ལ་ལྕགས་ཐག་བཏགས་ཏེ་དེ་ནང་དུ་འདྲེན་པའི་སྒོའི་བཙན་ཆ་ཟེར་བ་ཡོད་ཀྱང་འགྲེལ་པའི་དགོངས་པ་དེ་མིན་ཏེ་དངོས་བསྟན་ལྟར། སྒོ་གླེགས་ནང་དུ་ལྕགས་ལས་བྱས་པའི་སྒོ་ནང་དུ་དགུག
ཐབས་ཉིད་དོ། །ལེགས་པར་བྱའོ་ཞེས་པའི་འབྱེད་སྟོམ་གྱི་ཐབས་འབྱོར་བར་བྱ་བའི་དོན་ནོ། །ཆུ་དྲོན་བཞག་པའི་ཕྱིར་བསྒོ་ཁང་དེའི་ནང་གི་ཕྱོགས་སུ་བཞག་པའི་སྟེགས་བུ་བྱའོ། །གཉིས་པ་ལ། བདེར་གནས་མེད་ཉིད
ཇི་ལྟར་བསྟེན། །དེར་གནས་སྟན་གྱི་རྣམ་བཞག་བརྗོད། །འཕྲུག་སྤྱད་ཅི་ལྟར་བསྟེན་པ་དང་། །ཁྲུས་ཀྱི་བྱ་བ་གསལ་བར་བསྟན། ཁྲིའུ་སུས་ཀྱི་བདེར་གནས་བརྗོད། །དང་པོ་ནི། མ་བྱུང་པ་སྟེ་སྦྲ་བའི་གནས་ཀྱི་སར་
སོ་ཕག་གི་གཅལ་བྱའོ། །མི་མི་ཡལ་བར་ཏེ་མི་འཆི་བར་བྱ་བའི་ཕྱིར་རླུམ་པོར་བསྐོར་ནས་བཅེར་ཏེ་སྦྲ་བར་བྱའོ། །མི་སྦྲ་བ་དེའི་ཆེད་དུ་ལྕགས་ཀྱི་ཐལ་བ་འཕྲུག་པའི་ནལ་ཟེར་བཅང་བར་བྱའོ། སྐྱེ་གནང་ངོ་། །མི་འཐབ་

༄༅། །ཁ་ན་ཚོད་པས་མི་རྨྱ་བར་བྱ་བའི་ཕྱིར་བསྒོ་ཁང་དུ་འཇུག་པ་རེ་ཞིག་བསྡོད་པ་སྟེ་འཕེན་པར་བྱའོ། །བོག་པ་ནི་མེ་དུགས་ཀྱིས་བརྒྱལ་བ་སྟེ་དེ་མི་འབྱུང་བར་བྱ་བའི་ཕྱིར་ཕྱེ་དང་ཡུངས་ཀར་གྱི་མར་དུ་བསྲེས་པ་སྐྱུར་བ་དག་མེར་བླུག་གོ །ཕྱེ་བསྲུར་བྱུང་ན་དྲི་མི་ཞིམ་པ་ཉིད་བསལ་བའི་ཕྱིར་བདུག་སྤོས་བླུག་གོ །མེའི་དུད་པས་མཆི་མ་འཛག་ན་ནས་ཀྱི་བག་ཟན་གྱིས་བཅད་དོ། །ཊཱི་ཀར། ནས་ཀྱི་བག་ཕྱེ་ཞེས་བྱ་བ་ནི་ནས་བཏགས་པའི་མིང་ངོ་༔ ༔དེའི་ཟན་གྱིས་མིག་ཆུ་བཅད་པར་བྱ་སྟེ་ཞེས་སོ། །མིག་ཆུ་འཛག་ན་སླུ་རུ་རའི་ཕྱེ་མ་སྦྲུས་པའི་ཆང་བུས་ཀུང་ངོ་། །ཀུང་གི་དོན་ནི། ཊཱི་ཀར། ཀུང་ངོ་ཞེས་བྱ་བས་ནི་དེ་བཅད་དོ་ཞེས་བྱ་བར་སྦྱར་རོ་ཞེས་སོ། །གཉིས་པ་ནི། བསྒོ་ཁང་དེར་རྩྭ་བམ་གྱི་སྟན་གདིང་ངོ་། །རྩ་བར་རྩ་བམ་གསུངས་ཀྱང་། ཊཱི་ཀར། རྩྭ་བམ་རྩྭ་ཆུན་བཤིག་པའི་སྟན་གདིང་བར་བྱ་སྟེ་སླ་བའི་ཕྱིར་རོ། །ཞེས་སོ། །རྩྭ་རྙམ་བརྟེང་ན་ཚོག་དོགས་པའི་དགག་བྱ་ཡོད་པས་ས་གཞིར་སྐྱེ་བ་ཉིད་ཀྱིས་གཤར་རམ་སྤངས་པ་སྟེ་ཆུ་བཏབ་པས་རྩྭ་གཤེར་བ་དག་དགྲམ་མོ། །གསུམ་པ་ནི། གཡན་པ་ཕྲུག་པའི་ཆེད་དུ་ལྕགས་ཀྱི་ཕྲུག་པའི་སྤྱད་གཟར་ཆུང་བྱའོ་སྟེ་ཉེས་མེད་དུ་གནང་ངོ་། །རྫས་ཀྱི་བླས་ཏེ་གཙུག་ལག་ཁང་སྐྱོང་གིས་གཟར་ཆུང་གི་ལུང་མིག་ནས་ཐ་གྲུས་བཏགས་ཏེ་དབེན་པར་བཞག་གོ །འཕྲུག་སྤྱད་དེ་ལ་སྦུམ་དང་དྲི་མ་མེད་པ་ཉིད་དུ་བསྐྱབ་པའི་ཕྱིར་མེས་རྡུང་བ་སྟེ་བསྲེག་པར་བྱའོ། །བཞི་པ་ནི། བསྒོ་

ཁང་དེར་ཁྲུས་མི་བྱའོ། །ཁྲུས་དེའི་ཆེད་དུ་ཁྲུས་ཁང་བྱའོ། །སྔར་གྱི་ཁྲུས་ཁང་ནི་གཙུག་ལག་ཁང་དུ་སྤྱིར་བསྟན་པ་ཙམ་ཡིན་ལ། འདི་ནི་བྱེ་བྲག་བསྒོ་ཁང་གི་གླར་བྱེད་དགོས་པར་འཆད་པ་ཡིན་ནོ། །ཁྲུས་ཁང་ནང་དུ་ཁྲུས་དོང་བྱ་དགོས་ལ། དེ་ཡང་ལུང་ལས། དགེ་སློང་ཁྲུས་དོང་དུ་ཞུགས་པས་ནི་ཁྲུས་བྱ་ལ། དགེ་སློང་ཁ་ན་སྟོད་པས་ནི་ཆུ་ལྷུགས་པར་བྱ་སྟེ་ཞེས་འབྱུང་བས། དགེ་སློང་ཁྲུས་ཆུ་ལྷུགས་པའི་ཆོས་གོས་དག་ཆུས་མི་ཉམས་པར་བྱ་བའི་ཕྱིར་བཀྲོས་པའི་ཁ་སོ་ཕག་གིས་སྒྲིབ་པ་སྟེ་བསྐོར་བའི་ཁྲུས་དོང་བྱའོ། །ཁྲུས་ཁང་དེ་དེ་ལ་གཏོར་ཁྲུང་གདོད་དོ། །ཁྲུས་བྱེད་པ་ན་ཆུ་ཏྲ་ཙང་ཚ་བ་སྟེ་མནགས་མི་བཟོད་ན་ཁྲུས་བྱེད་པོ་ཕྱི་མ་རྣམས་ལ་ཏེ་བོར་ཏེ་ཚ་བོ་ཞེས་སྨྲན་པར་བྱའོ། །ཆུ་ཚ་བ་དེར་གྲང་མོ་བསྲེའོ་སྟེ་བསླད་དོ། །ཆག་ཆག་གི་ཆུ་ལ་སོགས་པ་སྟེ་བགྲུ་བཤལ་དང་ཞལ་ཞལ་བྱེད་པའི་ཆུ་ཚ་བ་ལ་ཡང་གྲང་མོ་བསྲེའོ། །ཐལ་བ་དང་བ་ལང་གི་ལྕི་བ་དང་སོ་ཤིང་གིས་བཀང་བའི་གྲྭ་མོ་དག་བཞག་པར་བྱའོ། །ལྔ་པ་ནི། གལ་ཏེ་བསྒོ་ཁང་དུ་ཞུགས་ནས་མི་དུགས་ཀྱིས་ཉམས་དམས་པར་གྱུར་ན་ཁྲིའུ་སྨུས་བཟའ་བར་བྱའོ། །ཁྲིའུ་སྨུས་ནི། ནར་མའི་ཟ་ཚོད་ལས་ལྷག་པར་ཟ་བ་སྟེ། ནངས་པར་གྱི་ཟས་ཀྱི་སྣ་རོལ་ལམ་འོག་རོལ་ཏུ་དང་ཉིན་ཕྱེད་ཀྱི་ཟས་ཀྱི་སྣ་རོལ་ཏུ་ཁ་ཟས་ཟ་བའོ། །གསུམ་པ་ནི། དེར་ཞེས་པ་འདི་ལ་ཁ་ཅིག དེར་ཁྲུས་མི་བྱའོ་ཞེས་པས་བསྒོ་ཁང་གི་ཁང་པར་ཁྲུས་བྱེད་པ་བཀག་ཅིང་། འདི་ནི་ཁྲུས

༄༅། །ཁྱིད་པའི་གནས་སུ་སྨྲ་སྟེགས་འཚོ་བ་པོ་ཞུགས་པའི་གླིང་གཞི་ལ་བརྟེན་ནས་གསུངས་པས་ཁྲུས་ཁང་དེར་ཞེས་ཡིན་ཅེས་ཟེར་བ་འདུག་ཀྱང་མ་དག་པ་ཡིན་ཏེ། ལུང་དང་རང་འགྲེལ་ལས༔ ཊཱི་ཀ་ནས་བསྒོ་ཁང་ཉིད་དུ་བཤད་དོ། །ངོ་མི་ཤེས་པ་ཞིག་སྟེ་མ་ངེས་པའོ། །ཤན་བསྲེ་བས་ནི་ཞེས་པ་ཁོ་བོ་ཁྱིད་ཅག་ལས་གང་ཡང་རུང་བ་ཞིག་ཡིན་ནོ་ཞེས་གསེབ་ཏུ་འཇུག་པའོ། །ཉེ་བར་གནས་པར་གྱུར་ན་ཞེས་པ་ཀུན་ཏུ་རྒྱུ་ལ་སོགས་ཏེ་བསྒོ་ཁང་བསྟན་པའི་སྔ་གོན་དུ་གནས་པའོ། །བསྒོ་ཁང་དེར་གཏོགས་པས་ཞུགས་ཟིན་པ་དེ་ངེས་པ་ཤེས་པར་བྱ་བའི་ཕྱིར་དགེ་སློང་ཡིན་ནམ་མུ་སྟེགས་ཡིན་དྲི་བར་བྱ་ཞིང་། ཤན་བསྲེ་བ་དེ་ངོ་ཤེས་པར་བྱ་བའི་ཆེད་དུ་དྲི་བར་བྱ་བ་དང་མི་འདུག་པར་བྱ་བའི་དགེ་སློང་སྒོ་བ་བསྒོའོ། །ཊཱི་ཀར། དགེ་སློང་སྒོས་པ་ནི་རབ་ཏུ་བྱུང་བ་མཚོན་པ་ཡིན་པར་རིག་པར་བྱའོ། །ཞེས་པས་དགེ་ཚུལ་ཡང་སྒོ་བར་བསྒོའོ། །བསྒོ་ཁང་དེར་ཁྱིམ་པ་མ་དད་པ་འཇུག་ཏུ་མི་གཞུག་གོ །ཁྱིམ་པ་དད་ཅན་གཞུག་པ་ནི་མ་བཀག་གོ །བཞི་པ་ནི། བསྒོ་ཁང་གི་གནས་དེར་བྱི་དོར་གྱི་ལས་ནི་ལྷན་ཅིག་གནས་པ་དང་ཉེ་གནས་དེ་དག་གིས་བྱའོ་ཞེས་ལུང་ཕྲན་ཚེགས་ལས་བཤད་དོ༔ ༔བཞན་ལས་ནི་གཞོན་རབས་དག་གིས་ཞེས་སོ། །འདིའི་གཞན་ནི། ཊཱི་ཀར། སློབ་དཔོན་གྱི་ལུགས་གཞན་ལས་ནི་བསྒོ་ཁང་དེར་བྱི་དོར་གྱི་ལས་གཞོན་རབས་དག་གིས་བྱའོ་ཞེས་བྱ་བ་འབྱུང་སྟེ་ཚིག་གཞན་མཐོང་

བའི་ཕྱིར་རོ་ཞེས་སོ། །ཏྲི་ཀས་དེ་ལྟར་བཤད་ཀྱང་ཕྲན་ཚེགས་ལས་གཞན་ལུང་མ་མོ་ལས་ཞེས་བཤད་ན་འགྱུར་བ་ཡིན་ནོ། །ཕྱི་དོར་གྱི་ལས་ཀྱི་ངོ་བོ་ནི། མེ་སྦྱར་བ་དང་། ཆུ་བསྐོལ་བའི་ཟངས་དང་། ལུས་བསྐུ་བའི་འབྲུ་མར་དང་། སོ་ཤིང་དང་། བ་ལང་གི་ལྕི་བ་དང་། ས་དང་། འདག་རྫས་ཀི་ཕྱེ་མ་དང་། ཆུ་དང་ལ་སོགས་པས་འོག་གི་ཁྲིའུ་དང་ཉ་ཕྱིས་དག་ཀྱང་ཞེས་པ་ཡན་བསྡུས་པ་ཉེ་བར་བཞག་པ་དང་། ཐུད་ཤིང་ལ་སྒྲོག་ཆགས་བརྟག་པ་དང་། དྲིལ་ཕྱིས་དང་།སྣུམ་གྱིས་ལུས་བཀུ་དང་། སྣོད་སྤྱད་བཀྲུ་བ་དང་། འཕྱག་པ་དང་། ཕྱག་དར་དོར་བ་ལ་སོགས་པའོ། སོགས་པས་ནི་འོག་གི་གཙང་སྦྲ་ཉིད་བྱས་ནས་གནས་ཇི་ལྟ་བར་བཞག་གོའི་བར་བསྡུས་པ་ཡིན་ནོ། །དེས་ན་ཕྱིད་དོར་གྱི་ལས་ཀྱི་ངོ་བོ་བཅུ་བཞི་འདིར་དངོས་སུ་བསྟན་པ་ཡིན་ནོ། །ལྷན་ཅིག་གནས་པ་དང་ཉེ་གནས་དེ་དག་གིས་ནི་གཅིག་གིས་གཅིག་ལའོ། །གཅིག་གིས་གཅིག་ལ་བྱ་རྒྱུ་ནི་བསྐུ་མཉེ་སོགས་སྦྱར་རོ། །ཏྲི་ཀར། མདོ་རྩ་བའི་སོགས་པའི་སྒྲ་གཉིས་ཀྱིས་གང་བསྡུས་པ་དེ་བསྟན་པའི་ཕྱིར། ཞེས་རྩ་འགྲེལ་དུ་བཀོད་ནས་ཁྲིའུ་དང་ཉ་ཕྱིས་དག་ཀྱང་ཞེས་པ་ཚིག་རྩ་མར་བསྡུའོ། །གཙང་སྦྲ་ཉིད་དུ་བྱས་ནས་རང་རང་གི་གནས་ཇི་ལྟ་བར་བཞག་ གོ་ཞེས་པས་སོགས་ཕྱི་མར་བསྡུའོ། །སྣོད་སྤྱད་ཐུམ་པ་དང་རས་སོགས་ཐམས་ཅད་ལ་གཙང་སྦྲ་དང་གནས་སུ་ཇི་ལྟར་བར་བཞག་པའི་ཚིག་དེ་བཞིན་ནོ། །སྣོད་སྤྱད་དུ་མ་ཟད་ཡོ་

༄༅། །ཁྱད་ཐམས་ཅད་དབེན་པར་བཞག་པ་ལ་སོགས་པར་ལེགས་པར་སྤྱ་བ་དང་། སྐམ་པ་དང་། བཀྲུ་བ་ལ་སོགས་པས་བྱི་དོར་བྱའོ། །ལྔ་པ་ནི། བསྒོ་ཁང་དེར་སྦྲ་བསྐྱངས་ཏེ་འཇུག་པར་བྱའོ། །མཛེས་པར་རོ༔ ༔མཛེས་པ་ནི་བཟེ་བ་སྟེ་དེ་མཐོང་ན་གཞན་དང་དུ་འཇུག་པའོ། །མཛེས་པ་དེ་ཉིད་རྒྱས་པར་བཤད་པ་ནི། ལེགས་པར་བསྡམས་པ་དང་ ཞེས་པ་ལུས་ངག་མི་གཡེང་བའོ། །སྤྱོད་ལམ་མཛེས་པ་དང་ཞེས་པ་སྤྱོད་པ་བཟེ་བའོ། །ཤེས་བཞིན་དུའོ་ཞེས་པ་སེམས་ཉེ་བར་ཞི་བའོ། །གཞན་མི་འདེ་བའི་མདུན་དུ་འདུག་སྟེ་མི་མི་འདེའོ། །དེར་འདུ་འཛིའི་སྐྱེ་རྒྱལ་པོ་སོགས་ཀྱི་གཏམ་སྤང་ངོ་། །ཇི་ལྟར་གནས་ན། འཕགས་པའི་མི་སྨྲ་བ་ཉིད་ཚུལ་བཞིན་ཡིད་ལ་བྱེད་པ་ལ་དམིགས་པས་བསྒོ་ཁང་དུ་གནས་པར་བྱའོ། །བསྒོ་ཁང་གི་བྱ་བ་ཐམས་ཅད་རྫོགས་པའི་མཇུག་ཏུ་རྒྱུན་ཆགས་གསུམ་པ་འདོན་ནོ། །དྲུག་པ་ནི། ལུས་ལ་ཆོས་གོས་གཅིག་ཁོ་ན་གྱོན་པས་བྱི་དོར་གྱི་ལས་ཐམས་ཅད་མི་བྱའོ། །ཅི་ཀར། བྱི་དོར་གྱི་ལས་ཐམས་ཅད་ལ་ཡིན་གྱི་ལུས་སུ་གཏོགས་པ་འབའ་ཞིག་ལ་ནི་མ་ཡིན་པ་དང་། གནས་ཐམས་ཅད་དུ་ཡིན་གྱི་བསྒོ་ཁང་འབའ་ཞིག་ཏུ་མ་ཡིན་ནོ་ཞེས་སོ། །གོས་གཅིག་པས་ཟས་མི་བཟའ་བ་དང་ཕྱག་མི་བྱ་བ་སོགས་གོས་གཅིག་པར་བྱ་བ་བཀག་པའི་གོས་ནི། སངས་རྒྱས་ཀྱིས་མ་བཀག་ཅིང་གནང་བའི་གོས་གཅིག་ལས་གཞན་པའི་གནང་བ་གོས་གཉིས་པ་མ་གྱོན་པའི་དབང་དུ་

བྱས་པ་ཡིན་ཏེ། ཆོས་གོས་གཅིག་དང་ཐུལ་པ་གཉིས་གོན་པ་ལྷ་བུ་བཀག་པའི་གོས་ཀྱིས་ནི་གོས་གཅིག་པའི་ཉེས་པ་ཁེགས་པ་མ་ཡིན་ནོ། །བསྐྱུ་མཉེ་སོགས་རང་གི་ལུས་ཀྱི་བྱི་དོར་གྱི་ལས་དེ་ཁྱིམ་པ་མ་དད་པ་ལ་བྱེད་དུ་མི་གཞུག་གོ །ཊཱི་ཀར། ཁུར་ཁྱེར་བ་ལ་སོགས་པ་ནི་མི་དགག་སྟེ། དེ་ཡང་ཡུལ་ཐམས་ཅད་དུ་ཡིན་གྱི་བསྒོ་ཁང་འབའ་ཞིག་ཏུ་ནི་མ་ཡིན་ནོ་ཞེས་སོ། །འོན་འདིར་ལུས་ཀྱི་དེ་མ་དད་པས་བྱེད་དུ་མི་གཞུག་གོ་ཞེས་པ་དང་། གོང་མ་བསྒོ་ཁང་ལ་འཇུག་མི་འཇུག་གི་སྐབས་སུ་ཡང་དེ་ར་མ་དད་པ་འཇུག་ཏུ་མི་གཞུག་གོ །ཞེས་མ་དད་པ་བཀག་པ་ལས། མ་དད་པའི་མཚན་ཉིད་དེ་གང་ཞེ་ན། དེ་དག་གི་ཀློག་ཕྱོགས་དང་ཅན་ངོས་བཟུང་ན་དེ་ཉིད་ཤུགས་ལས་རྟོགས་ནུས་ཏེ། བརྟན་པ་ནི་དུས་ཡུན་རིང་བར་མི་གཡོ་བར་ཅུང་ཟད་ཙམ་གྱིས་མི་འཁྲུལ་བ་དེ་དད་པ་ཅན་དུ་རྫོགས་པའི་སངས་རྒྱས་འདོད་དོ། །ཚུལ་ལྡན་སེང་གེ་ལྷ་བུས་ཚུལ་འཆལ་ཞྭ་ལྷ་བུ་ལ་བསྙེན་བཀུར་མི་བྱའོ་ཞེས་པ་ལ། །ཊཱི་ཀར། ཚུལ་ཁྲིམས་དང་ལྡན་པ་ནི་སེང་གེ་ལྷ་བུ་ཡིན་ཏེ། རི་དྭགས་ཁྲ་མོ་ལྷ་བུའི་ཉོན་མོངས་པ་དག་གིས་མི་ཐུབ་པའི་ཕྱིར་རོ། །ཚུལ་ཁྲིམས་འཆལ་པ་ནི་ཞྭ་ལྷ་བུ་ཡིན་ཏེ་ཁྱི་ལྷ་བུའི་ཉོན་མོངས་པ་དག་གིས་ཕམ་པར་བྱས་པའི་ཕྱིར་ཞེས་སོ། །དཀོན་བརྩེགས་ལས། ཞྭ་ནི་ཁྱི་ལས་བྲོས་ཏེ་ཁུང་སྟེང་དུ་གཞོལ་ལོ། །ཕུག་ཏུ་གཞོལ་ལོ། །དེ་བཞིན་དུ་ཚུལ་ཁྲིམས་འཆལ་བ་ཡང་ཉོན་མོངས་པས་ཕམ་པར་བྱས་ཏེ་ཁུང་དུ་

༄༅། །གཞོལ་བ་བཞིན་དུ་ངན་འགྲོར་གཞོལ་བར་འགྱུར་རོ། །ཕྱུག་ཏུ་གཞོལ་བ་བཞིན་དུ་དམྱལ་བར་འགྲོ་བར་འགྱུར་རོ་ཞེས་འདྲ་ཆོས་གསུམ་བཤད་དོ། །བླ་མ་རྣམས། ལྷ་ནི་འཚོ་བ་མི་གཙང་བཞིན་དུ་ཚུལ་ཁྲིམས་འཆལ་པའང་འཚོ་བ་མི་གཙང་ཞེས་འདྲ་ཆོས་བཞིར་མཛད་དོ། །འདིར་ཚུལ་འཆལ་འཚོ་བ་མི་གཙང་བའི་དོན་ཡང་ཚུལ་འཆལ་ནི་ཡོན་སྦྱོང་བའི་གནས་མིན་པས་དགེ་སྦྱོང་ལྟར་བཅོས་པས་སྦྱིན་བདག་གི་ཡོན་བླངས་ཀྱང་། སྦྱིན་བདག་ལ་བསོད་ནམས་སུ་མི་འགྱུར་བས་དེ་ལ་དད་ཅན་གྱིས་སྦྱར་ཚད་ལོག་པའི་འཚོ་བར་སོང་བ་ཡིན་ནོ། ཞུས་པ་བྲམ་ཟེའི་བུ་མོ་ལྷ་བུ་ལས། ཚུལ་ཁྲིམས་དང་ལྡན་པས་ཤེས་བཞིན་དུ་ཚུལ་ཁྲིམས་འཆལ་པ་ལ་སོ་ཤིང་སྟོབ་པར་བྱེད་ན། ཚུལ་ཁྲིམས་དང་ལྡན་པ་དེ་ཡང་ལོ་སྟོང་ཕྲག་དགུ་བཅུར་སེམས་ཅན་དམྱལ་བར་འགྱུར་བའི་ལས་བསགས་པ་ཡིན་ནོ། །དེ་བཞིན་དུ་འདག་རྫས་སྟོབ་པ་དང་། ལྡན་ཅིག །ཁ་ཏོན་བྱེད་པ་དང་། གནས་བྱེད་པ་སྟེ་འཆལ་བའི་གནས་ཀྱི་སློབ་དཔོན་བྱེད་པ་དང་། འཆལ་བ་ལ་གནས་སུ་འཛིན་པ་དང་། ཚུལ་ཁྲིམས་འཆལ་བ་དང་ལྡན་ཅིག་ཉལ་བར་བྱེད་ན་སྐྱ་རེངས་མ་ཤར་བ་དེའི་བར་དུ་ལོ་སྟོང་ཕྲག་དགུ་བཅུ་དང་། སྐྱ་རེངས་ཤར་ན་ལོ་བྱེ་བ་ཕྲག་བཅུ་བཞི་དང་སྟོང་ཕྲག་བཞི་བཅུར་སེམས་ཅན་དམྱལ་བར་འགྱུར་བའི་ལས་བསྒྲུབས་པ་ཡིན་ནོ་ཞེས་གསུངས་སོ། །འདི་ནི་དེང་སང་ལུང་ན་མི་སྣང་ཡང་འོད་ལྡན་གྱི་ཁུངས་སུ་དྲངས་སོ། །འོད་ལྡན་ལས་ཚུལ་

ཁྲིམས་འཆལ་བ་དེ་ཡང་ཇི་ལྟར་ཤེས་པར་བྱ་ཞེ་ན། མཐོང་བ་དང་ཐོས་པ་དང་དོགས་པ་རྣམས་ཀྱིས་སོ་ཞེས་སོ། |རང་གི་སློབ་དཔོན་དང་མཁན་པོ་ཕམ་ལྟུང་ཐམས་ཅད་དམ་ལྟུང་བ་སྡེ་ལྔ་ཆར་བྱུང་བས་མཆོག་ཏུ་ཚུལ་ཁྲིམས་འཆལ་པ་ལ་ཡང་སློབ་མ་དང་ཉེ་གནས་ཚུལ་ལྡན་གྱིས་བསྙེན་བཀུར་ཏེ་གཡོག་བྱའོ། |གནས་བཅའ་བར་ནི་མི་བྱའོ། |ཊཱི་ཀ་ལས། དེ་གཉིས་ནི་བསྟན་པ་ལ་འཇུག་པའི་སྒོར་གྱུར་པ་ཡིན་པའི་ཕྱིར་དང་། སྡོམ་པ་སྐྱེ་བ་དང་ལེགས་པར་བསྲུང་བ་དང་ཆོས་ཁོང་དུ་ཆུད་པའི་རྒྱུ་ཡིན་པའི་ཕྱིར་ཞེས་སོ། |ཕ་མ་དང་ནད་པ་དག་ནི་ཁྲིམ་པ་ཡིན་ན་ཡང་ངོ་ཞེས་པའི་ཤུགས་ཀྱིས་བླ་མ་རྣམས་ཁྲིམ་པར་གྱུར་ན་བསྙེན་བཀུར་བྱ་མི་དགོས་པར་བསྟན་ལ༐ ཊཱི་ཀར། ཕ་མ་ནི་ཕན་འདོགས་པའི་ཞིང་ཡིན་པའི་ཕྱིར་དང་། ནད་པ་སྙིང་རྗེའི་ཞིང་ཡིན་པའི་ཕྱིར། དེ་ལ་དཀོན་མཆོག་གསུམ་པས་ཀྱང་བསྙེན་བཀུར་བྱའོ་ཞེས་གསུངས་པའི་ཕྱིར་ཞེས་སོ། |ལུང་ཕྲན་ཚེགས་ལས་ཀྱང༐ གང་ནད་པ་ལ་རིམ་གྲོ་བྱེད་པ་དེ་ནི་ང་ལ་རིམ་གྲོ་བྱེད་པ་ཡིན་ཅེས་གསུངས་སོ། |ཡང་ངོ་ཞེས་པ་རབ་ཏུ་བྱུང་བ་ཡིན་ན་ལྟ་ཅི་སྨོས་ཞེས་པའོ། |གཞན་ཡང་ལུང་ལ། ཕ་དང་མ་གཉིས་ཚངས་པ་སྟེ། |སློབ་དཔོན་སྔ་མའང་དེ་བཞིན་ནོ། ཇི་ལྟར་མེའམ་ལྷ་བྲན་བཞིན། |བུ་ཡི་སྦྱིན་པའི་གནས་ཡིན་ནོ། |དེ་བས་དེ་གཉིས་ཕྱག་བྱ་ཞིང་། |ཕྱི་བར་བྱ་ཞིང་བཀུར་བར་བྱ། |རྐང་པ་གཉིས་ཀྱང་བཀྲུ་བ་དང་། |དེ་བཞིན་མཁས་པས་བསྙེན་

༄༅། །བཀུར་བྱ། །བཟའ་དང་བཅའ་དང་འཐུང་བ་དང་། །བསྙོ་བ་མལ་སྟན་དེ་བཞིན་ཏེ། །དེས་ནི་ཕ་དང་མ་གཉིས་ལ། །མཁས་པས་བསྙེན་བཀུར་བཅས་བྱེད་ན། །འདིར་ནི་མནར་བར་མི་འགྱུར་ཏེ། །སོང་ནས་མཐོ་རིས་དགའ་བར་འགྱུར། །ཞེས་གསུངས་སོ། །གཉིས་པ་ནི། སྨན་རྣམས་ལེགས་པར་སྦྱར་བའི་ཁྲུས་ཀྱིས་ནད་པ་དང་ ནད་པ་མ་ཡིན་པའང་བཀྲུའོ། །འདི་ནི་གནང་བའི་བསླབ་བྱའོ། ལེགགས་སྦྱར་གྱི་ཁྲུས་དེས་མཁྲིས་པ་དང་བད་ཀན་དང་རླུང་འདྲེན་པ་སྟེ། སེལ་བའི་སྨན་རྩ་བ་དང་སྡོང་བུ་དང་ལོ་མ་དང་མེ་ཏོག་དང་འབྲས་བུ་བསྐོལ་བས་ཁྲུས་བྱ་བ་ནི་ལེགས་སྦྱར་གྱི་ཁྲུས་ཞེས་པ་ནི་དེའི་མིང་ཡིན་ནོ། །འབྲུ་མར་སོགས་སྤྱར་བསྐུ་མཉེ་བྱས་ནས་སླར་ལེགས་སྦྱར་གྱི་ཁྲུས་བྱས་པས་ལུས་དེ་མི་རྒྱུབ་པ་ཉིད་ཀྱི་ཕྱིར་རོ། །བསྐུ་མཉེ་བྱས་པའི་སྣུམ་དེ་དང་དབྲལ་བའི་ཕྱིར་སྲན་ཚུང་གི་ཕྱེ་མ་ལ་སོགས་ཁྲུས་ཆལ་གྱིས་ལུས་བསྐུས་ཏེ་ཁྲུས་བྱའོ། །སྤྱ་མར་གསུངས་པའི་ཁྲུས་ཆལ་གྱིས་ལུས་བསྐུས་ན་རྒྱུབ་པར་མི་འགྱུར་བ་དེའི་ཆེད་དུ་ཆུའི་ཐུམ་པ་ཕྱི་མར་ཏེ་ཕྱིས་ཁྲུས་བྱེད་པའི་དབང་དུ་བྱས་སོ། སྣུམ་ཐིགས་པ་གཉིས་སམ་གསུམ་བླུག་གོ །སྣོད་གང་དུ་བཀྲུ་ཞེ་ན། ལྕགས་ཀྱི་གཞོང་རིང་དུ་སྟེ་གྲུ་ཆུང་དུའི་རྣམ་པ་འདྲ་བར་ཞུགས་ནས་ཁྲུས་བྱའོ། ལྕགས་ཀྱི་གཞོང་རིང་དེ་ནི་ནད་པས་བཅང་བར་བྱའོ་གཞན་གྱིས་མིན་ནོ། ལྕགས་ཀྱི་གཞོང་རིང་དེའི་སྟེང་དུ་ཆུ་དྲོན་མོ་ཡུན་རིང་དུ་གནས་པའི་ཕྱིར་ཁ་

དགབ་གཞུག་གོ །གཞོང་རིང་དེར་གཉའ་བར་སྔས་ནང་ཚངས་ཅན་གཞུག་གོ །ཊཱི་ཀར། དེ་ན་ཡུན་རིང་དུ་གནས་པ་གཉའ་བ་ན་བར་མི་འགྱུར་རོ་ཞེས་པས། བླ་མ་དག་ལྷུགས་ཀྱི་གཞོང་རིང་གི་ནང་དུ་ཞུགས་པའི་དབང་དུ་མཛད་ཟེར་རོ། །གསུམ་པ་ལ། རྐང་པ་བཀྲུ་བའི་བསླབ་བྱ་བརྗོད། །གཙུག་ལག་ཁང་ཉམས་སྲུང་བའོ། །དང་པོ་ནི། གཙུག་ལག་ཁང་གི་ཁྲིམས་གར་བབ་ཏུ་རྐང་པ་མི་བཀྲུའོ། རྐང་པ་བཀྲུ་བ་དེའི་གནས་ནི་ཞྭ་ཁར་རོ༑ ༑ཞྭ་ཁ་དེར་རྐང་ཁྲུས་ཀྱི་གཞི་སྟེ་རྡོ་བ་རྒྱབ་མོ་རུས་སྦལ་གྱི་རྒྱབ་འདྲ་བ་ཆུ་མི་འགོ་བའི་སྐྱོར་ཅན་བྱའོ་ཞེས་དང་། རྐྱལ་བསླབ་པར་བྱའོ་ཞེས་དང་། ཕྱི་རོལ་པའི་བསྟན་བཅོས་དག་བཟུང་བར་བྱའོ་ཞེས་འདུལ་བ་ནས་ལན་མང་དུ་གསུངས་པས་ན། དེ་ཐམས་ཅད་ཅི་ནས་ཀྱང་བྱ་དགོས་ལ་མ་བྱས་ན་ཉེས་པར་འགྱུར་བ་བསྒྲུབ་པའི་བསླབ་པ་ཡིན་ནམ། འོན་ཏེ་བྱས་ཀྱང་ཆོག་མ་བྱས་ཀྱང་ཆོག་ཅི་དགར་འཇུག་པ་གནང་བའི་བསླབ་པ་ཡིན་ཅེ་ན། བྱའོ་ཞེས་གསུངས་པ་ཐམས་ཅད་སྤྱིར་གཏན་ལ་དབབ་པ་ནི་གསོ་སྦྱོང་དང་དགག་དབྱེ་ལ་སོགས་པ་དགག་དགོས་ཀྱི་རྒྱུ་མཚན་དང་ལྡན་པ་རྣམས་ནི་ཅི་ནས་ཀྱང་བྱ་དགོས་པ་བསྒྲུབ་པའི་བསླབ་པ་ཡིན་ལ། དགག་དགོས་ཀྱི་རྒྱུ་མཚན་དང་མི་ལྡན་པ་རྐང་ཁྲུས་ཀྱི་གཞི་བྱའོ། །རྐྱལ་བསླབ་པར་བྱའོ་ཞེས་པ་ལ་སོགས་པ་རྣམས་ནི་བྱའོ་ཞེས་གསུངས་ཀྱང་གནང་བའི་བསླབ་པ་ཡིན་ཏེ། འདིའི་ཐད་ཀྱི་ཊཱི་ཀར། བྱའོ་ཞེས་བྱ་བའི་བྱེད་པའི་ཚིག་དང་པོར་

Digitization by eGangbtri. Funding by MDF

༄༅། །སྒྲུར་བ་ནི་འདོད་པས་སྐྱུད་པ་ཡིན་པར་བསྟན་པའི་ཕྱིར་ཞེས་བཤད་པས། འདི་དང་མཚུངས་པའི་རྐྱལ་བསླབ་པར་བྱ་བ་ལ་སོགས་པ་གཞན་རྣམས་ལ་ཡང་གནང་བའི་བསླབ་པར་སྒྲུར་བར་བྱའོ། །འོ་ན་རྐང་ཁྲུས་ཀྱི་གཞི་གནང་ངོ་ཞེས་མ་གསུངས་པར་རྐང་ཁྲུས་ཀྱི་གཞི་བྱའོ་ཞེས་སྒྲུབ་ཚིག་ཏུ་གསུངས་ཞེ་ན། དོན་ཆུང་ཞིང་བྱ་བ་ཆུང་བ་ལ་བཅོམ་ལྡན་འདས་ཀྱིས་རྣམ་གྲངས་དུ་མས་བསྟོད་ཅིང་། དེ་ལས་ལྡོག་པ་ ལ་རྣམ་གྲངས་དུ་མས་དམད་པས་ཡུལ་དུས་ཀྱིས་གནང་ངོ་ཞེས་བརྗོད་ན་གང་ཟག་འགའ་ཞིག་ལས་གང་ཟག་ཐམས་ཅད་ལ་གནང་བ་མ་ཡིན་ནམ་སྙམ་པའི་དོགས་པ་བསལ་བའི་ཕྱིར་སྒྲུབ་ཚིག་ཏུ་བསྟན་ཏོ། །གཞི་དེ་ཕྱོགས་གང་དུ་ཞེ་ན་གཙུག་ལག་ཁང་གི་སྟེང་གི་ཞེས་པ་ནི་ཁང་ཐོག་གོ །སྒོ་ཁང་གང་དུ་བལྟ་བའི་ཤར་ནས་བརྩིས་པའི་ཤར་ལྷོའི་མཚམས་སུའོ། །གཞི་དེ་ནི་རུས་སྦལ་གྱི་རྒྱབ་ཀྱི་རྣམ་པ་འདྲ་བ་རྩུབ་པར་རོ། །རྐང་ཁྲུས་ཀྱི་གཞི་ཡོད་པར་རྟན་པོ་དང་ནད་པས་འགྲོ་མ་ནུས་ན་ཆོལ་ཟངས་ས་ལས་བྱས་པ་བཞག་པར་བྱའོ། །འདིར་ཊཱི་ཀར། གཞན་འདོད་བཀོད་པ་ནི། ཇི་སྐད་དུ། རྒྱ་ཆེར་འགྲེལ་བྱེད་པ་ལ་ལ་འདི་སྐད་ཅེས། ས་ལས་བྱས་པ་ཞེས་གཉིས་པ་སྨོས་པ་ལས་ནི་ཟངས་ལ་སོགས་པ་ཡང་བཀག་པར་ཤེས་སོ་ཞེས་ཟེར་ཏེ། ཕྱོགས་སྔ་འགོད་པར་མཛད་དོ། །འོ་ན་གཉིས་པའི་སྒྲ་སྨོས་པའི་ཕྱིར་ཤིང་ཡང་མི་རུང་བར་ཐལ་བ་འཕེན་པ་ནི། ཇི་སྐད་དུ། དེ་ལྟར་ཡིན་ན་ཤིང་ལ་སོགས་པ་

ཡང་བཀག་པར་ཐལ་བར་འགྱུར་རོ་ཞེས་སོ། །དེ་འདོད་དོ་ཞེ་ན་གནོད་བྱེད་བརྗོད་པ་ནི། ཇི་སྐད་དུ། ས་ལས་བྱས་པ་ཞེས་གཉིས་པ་སྨོས་པ་ལས་ནི་དེ་ལྟར་མི་འགྱུར་ཏེ། ས་ལས་བྱས་པ་ཁོ་ནའོ་ཞེས་དམིགས་ཀྱིས་བསལ་བ་དང་བཅས་པར་རིགས་སོ་ཞེས་པས་རིགས་པ་ལས་འགལ་བའི་གནོད་བྱེད་བརྗོད་པར་མཛད་དོ། །འོ་ན་ཟངས་རྫུང་བར་ཅིས་ཤེས་ཞེ་ན། རྒྱ་བར། རིན་པོ་ཆེ་བདག་གིར་བྱ་བའི་ཤན་བསྲེ་བར་མི་བྱ་ཞེས་པ་དང་། འདིའི་ཊཱི་ཀར། དེ་ལྟ་བས་ན་གཙོ་བོ་གསེར་ལ་སོགས་པ་བཀག་པའི་ཚིག་གིས་ནི་ཟངས་ལས་བྱས་པ་ལ་སོགས་པ་ནི་རུང་བར་བྱ་བར་ཤེས་པ་ཡིན་ནོ་ཞེས་སོ༏ ༏རྒྱ་དཔེར། ས་ལས་ཞེས་པ་གཉིས་པའི་སྒྲ་སྦྱར་པ་ཡིན་ཀྱང་འགྱུར་བྱེད་པ་ན་གཉིས་ པའི་དོན་དུ་ལྔ་པ་སྦྱར་བ་ཡིན་པས་རྒྱ་འགྲེལ་ཅི་རིགས་པར་ས་ལས་ཞེས་འབྱུང་ངོ་། །ཚོལ་ཟངས་ནི་ཕྲན་ཚེགས་འགྲེལ་པ་ལས། ཁང་བྲིས་ཀྱི་སྣོད་ཀྱི་མིང་དུ་བཤད་ལ། ཊཱི་ཀར། ཚོལ་ཟངས་ཞེས་བྱ་བ་ནི་ཁང་ལག་བཀྲུ་བའི་སྣོད་དོ་ཞེས་སོ། །བདག་ཉིད་ཆེན་པོ་ཀརྨ་ཕྲིན་ལས་པའི་ཞལ་ནས་ཚོལ་ཟངས་ནི་དྲི་ཆུ་འདོར་བའི་སྣོད་ལ་ཟེར་རོ་ཞེས་གསུངས་པ་ནི་མ་དག་པའི་ཚིག་གོ །ཚོལ་ཟངས་ཀྱི་ཞབས་ནི་གོར་པོ་སྟེ་གླང་པོ་ཆེའི་རྨིག་མཐིལ་འདྲ་བའི་སྙིང་པོ་ཅན་ནོ། །སྙིང་པོ་དེའི་གནས་ནི་དབུས་ན་ཡོད་པ་ཀ་དམ་པའི་མེ་ཏོག་འདབ་ན་སྟོག་སྟོག་ལ་ཐུབ་པ་དང་ངོ་། །རྩུབ་པའི་དགོས་པ་ནི་ཁང་པ་མི་འདྲེད་པའི་ཕྱིར་ཡིན་ནོ།

༄༅། །རྐང་ཁྲུས་ཀྱི་ཆུ་ལས་གཞན་པའི་ཆུས་བཀྲུས་ནས་ཆོལ་ཟངས་དེ་ཁ་སྦུབ་ཏུ་བཞག་གོ །དགེ་འདུན་གྱི་ཆོལ་ཟངས་ནི་སྤྱིའི་ཁང་ཐོག་ཏུའོ། །གང་ཟག་གི་ཆོལ་ཟངས་ནི་གནས་ཁང་གི་སྒོ་གླེགས་ཀྱི་ཕག་ཏུའོ། །ཏྲི་ཀར༔ སྒོ་གླེགས་དང་རྟེག་པའི་བར་དེར་བཞག་པར་བྱའོ་ཞེས་སོ། །གཉིས་པ་ནི། གཙུག་ལག་ཁང་གི་ཕྱོགས་གང་དུ་ལྷུང་བཟེད་ཀྱི་བྱི་དོར་དང་ལ་སོགས་པས་མཆོད་གྱི་ལས་བྱས་པའི་ཕྱོགས་དེར་ཆུས་བྲུག་གོ །ཡང་ན་ལྕི་བས་བསྐུའོ། །དབྱིབས་ཇི་ལྟར་བསྐུ་ཞེ་ན། མདུང་རྩེའི་རྣམ་པ་ལྟ་བུ་ཟུར་གསུམ་པའམ་ཛ་ཛ་ལྟ་བུར་ཁ་ཞབས་ཅུང་ཟད་ཞུམ་པ་སྐྱེད་པ་སྒོམ་པ་སྟེ་སྒོང་ངའི་རྩེ་གཉིས་བཅད་པ་ལྟ་བུར་རོ། །དབྱིབས་འདི་ལྟར་བྱ་བ་ནི། ལུང་གླེང་གཞི་ལས། ཟླ་བ་དང་ཉི་མ་ལ་སོགས་པ་ལ་ལྟར་འཛིན་ནོ་ཞེས་ཟེར་བའི་ཚིག་གི་སྐབས་མེད་པར་བྱ་བའི་ཕྱིར་རོ། །དངོས་པོ་ནི། བ་ལང་གི་ལྕི་བའམ་འཇིམ་པས་སོ། །དཀོན་མཆོག་གི་དོན་ཉིད་དུ་བྱུག་པས་བསྐུ་བ་ལ་ནི་དབྱིབས་ཀྱི་རྣམ་པ་ངེས་པ་མེད་དོ་ཞེས་པས་མཚལ་ལྟར་བྱས་ཀྱང་རུང་ལ་སེམས་ཅན་གྱི་གཟུགས་འབྲི་བ་ནི་མི་རུང་ངོ་། །གཉིས་པ་ལ་ ལྷུང་བཟེད་དངོས་དང་དམིགས་བསལ་བཤད། །ལྷུང་བཟེད་སྤྱད་པའི་བསླབ་བྱ་བསྟན། །ལྷུང་བཟེད་བཞག་པའི་བསླབ་བྱ་བརྗོད། ལྷུང་བཟེད་བསྐུར་བའི་བསླབ་བྱ་དང་། །ལྷུང་བཟེད་བསྲུང་ཚུལ་ཞར་བྱུང་བརྗོད། །ལེགས་བཅོས་ཡལ་བར་མི་འདོར་རོ། །དང་པོ་ལ་དཀའ་

གནས་དཔྱད་དང་ཚིག་དོན་བཤད། །དང་པོ་ནི། དེ་ཡང་འདིར་དགེ་སློང་གི་ལྷུང་བཟེད་ཆུང་ཚད་ནི་ཡུལ་མ་ག་དྷའི་བྲེ་ཆུང་གང་ཤོང་བ་སྟེ། འོ་ན་མ་ག་དྷའི་བྲེ་ཆུང་གང་གི་ཚད་ཅི་ཙམ་ཞེ་ན། ཉིད་ཀྱི་རྣམ་བཤད་ལས། འབྲུ་མར་དང་སྦྲང་རྩི་དང་ཆུ་ལ་སོགས་པ་རྣམས་ཀྱིས་སྲང་སུམ་ཅུ་རྩ་གཉིས་ནི་མ་ག་དྷའི་བྲེའོ། །གཞན་ཞུ་བ་མིན་པ་རྣམས་ལ་བཅུ་དྲུག་ཅེས་བྱ་བ་རྫས་ཙམ་བསམ་པར་བྱེད་པ་རྣམས་ཀྱིའོ། །དེ་བས་ན་འདིར་ཆུ་སྲང་བཅུ་དྲུག་ལ་མ་ག་དྷའི་བྲེ་བརྗོད་པ་ཞེས་བྱ་བར་རྟོགས་པར་བྱའོ་ཞེས་པ་ཙམ་ཞིག་ལས་མ་གསུངས་ཤིང་། འདིའི་ཐད་དུ། མཉམ་མེད་དྭགས་པོ་བཀའ་བརྒྱུད་ཀྱི་བསྟན་པའི་ཕྲུ་མཆོག་ཐུ་སྟོན་ན་རེ། ཉིད་ཀྱི་རྣམ་བཤད་ལས། ཡུལ་ཐ་དད་པས་སྲང་ཆུང་ངུ་དང་འབྲིང་དང་རབ་འདྲེས་པའི་སྐྱོན་རྣམ་པར་བསལ་བའི་དོན་དུ་མན་ངག་ལས་བྱུང་བའི་ཚད་བརྗོད་པར་བྱས་ཏེ། མམ་ས་སེ་བ་བརྒྱད་ཅེས་བྱ། །མམ་ས་བརྒྱད་ལ་ཞོ་གཅིག་འདོད། །གསེར་ཞོ་གང་ལ་རབ་བརྗོད་དེ། །གསེར་ཞོ་བརྒྱད་ལ་སྲང་གཅིག་གོ །ཞེས་སོ། །གཞི་འགྲེལ་ལས། འབྲས་ཐུག་པོ་ཆེ་དྲུས་པ་བསྐམས་པ་ཡུལ་མ་ག་དྷའི་བྲེའུ་ཆུང་གང་ལ་ནི་འབྲས་ཐུག་པོ་ཆེ་དྲུས་མི་སྐམ་པོ་ཡུལ་མ་ག་དྷའི་སྲང་བཅུ་དྲུག་སྟེ། ཡུལ་མ་ག་དྷའི་སྲང་གཅིག་ལ་བོད་ཀྱི་སྲང་གཉིས་ཡོད་དེ། དེ་ལྟར་ན་ཐུག་པོ་ཆེ་དྲུས་མ་སྐམ་པོ་ཡུལ་མ་ག་དྷའི་བྲེའུ་ཆུང་གང་ལ་བོད་ཀྱི་སྲང་ཚད་དུ་བརྩི་ན་ནི་སྲང་སུམ་ཅུ་རྩ་གཉིས་ཡོད་དོ། །ཞུ་ལ་ཚད་དུ

༄༅། །བརྩི་ན་ནི་བདུན་ཕྱུལ་དོ་དང་ཕྲོར་གང་ཡོད་དོ་ཞེས་སོ། །འགྲེལ་ཆུང་ནས་རྒྱ་གར་གྱི་སྲང་གཅིག་ལ་བོད་ཀྱི་སྲང་གཅིག་དང་ཞོ་དྲུག་ཡོད། རྒྱ་གར་གྱི་སྲང་བཅུ་དྲུག་ལ་བྲེ་ཆུང་གཅིག་སྟེ་བདུན་ཕྱུལ་དོ་ཞེས་འབྱུང་ངོ་། འབྲས་སྐམ་སྲང་སོ་གཉིས་ལ་ཆོང་དུས་འགྱུར་མོའི་གསེར་བྲེའི་བྲེ་གང་དང་སུམ་གཉིས་ཏེ་སུམ་འགྱུར་ལ་བྲེ་ལྔ་འབྱུང་ལ། ཚོད་མའི་ཚད་ཅི་ཙམ་གྱིས་འབྲས་ཆན་སྤྱགས་ནུས་པ་ཙམ་ཞེས་པ་མ་གཏོགས་ཚད་གསལ་བར་མ་གསུངས་ཀྱང་། བཞི་ཆར་གྲགས་པ་ལྟར་ན་བྲེ་གང་དང་སུམ་གཉིས་མཐེ་བོའི་ལྟོ་གང་གི་གོས་ལ་བྲེ་བཞི་གསུམ་ཐམས་ཅད་བསྡོམས་ན་བྲེ་བདུན་ལྔ་ཕྱུལ་དོ་ཤོང་བ་ནི་ལྟུང་བཟེད་ཐ་ཚད་ཡིན་ནོ། །དེ་ཉིས་འགྱུར་རབ་ཚད། དེའི་བར་ནི་འབྲིང་ཚད་དོ། །རྒྱ་གར་གྱི་བྲེའུ་ཆུང་གསུམ་ལ་བོད་ཀྱི་བྲེ་གང་འབྱུང་ཞེས་བཤད་དོ། །རྒྱལ་བློན་དུས་ན་བྲེ་ཆེ་བར་ཡོད་པར་སྣང་ངོ་ཞེས་བུ་ཏྟི་ཀ་ཏུ་བྱུང་བ་བཞིན་བཀོད་པ་ཡིན་ལ། དེ་དག་གིས་ཕལ་ཆེར་ནི་གོ་སླ་ལ། དཀའ་བའི་གནས་ཅུང་ཟད་བཤད་ན། འབྲས་སྐམ་སྲང་སོ་གཉིས། འགྱུར་མོའི་བྲེ་ཕྱུལ་ལ་བཅལ་ན་བྲེ་གང་ཕྱུལ་བཞི་འབྱུང་། དེ་བཙོས་པས་གསུམ་འཕེལ་ནི་བྲེ་གང་བཙོས་པས་བྲེ་གསུམ་ཕྱུལ་བཞི་བཙོས་པས་ཕྱུལ་བཅུ་གཉིས། ཕྱུལ་བཅུ་གཉིས་ལ་བྲེ་དོ། བྲེ་དོ་པོ་དེ་སྔར་གྱི་བྲེ་གསུམ་ལ་བསྣན་པས་བྲེ་ལྔའོ། །དེའི་ཁར་ཚོད་མ་ནི་འབྲས་འཕེལ་བ་དེའི་བཞི་ཆ་ཡིན་པས་བྲེ་གང་དང་ཕྱུལ་བཞིར་གྱུར་པ་སྟེ་མའི་

འབྲས་སྣམ་བྲེ་གང་ཞུལ་བཞི་འཕེལ་བའི་བྲེ་ལྔ་ལ་བསྣན་པས་བཟའ་བ་ཚང་མ་ལ་བྲེ་དྲུག་དང་ཞུལ་བཞི་ཡིན་ལ། ཚོད་མ་ལ་ནི་འཕེལ་བརྩེ་རྒྱུ་མེད་ལ་འབྲས་ལ་སུམ་འཕེལ་བརྩེ་རྒྱུ་ཡོད་པའི་དབང་དུ་བྱས་པ་ཡིན་ནོ། །ལྟོ་གང་གི་སྟོང་ཆ་ལ་ཞུལ་ཕྱེད་དང་ལྔ་ཤོང་བའི་གནས་ཡིན་ལ། ཞུལ་ཕྱེད་དང་ལྔ་ནི་བྲེ་གང་ཆ་བཞིར་བགོས་པའི་ཆ་གཅིག་དབྲིས་པའི་སུམ་ཆ་ཡིན་ནོ། །ཞུལ་ཕྱེད་དང་ལྔ་པོའི་ཁ་ནས་ཞུལ་དོ་སྤར་གྱི་བཟའ་བ་གནས་པའི་ས་ཡུལ་གྱི་བྲེ་དྲུག་དང་ཞུལ་བཞིའི་ཐོག་ཏུ་བསྣན་པར་དྲུག་ཞུལ་དང་ལྔ་ཞུལ་གང་ལྟར་བྱས་རུང་བྲེ་བདུན་ཁོ་ན་ཡིན་མོད་ཀྱང་། རགས་རྩིས་ཀྱི་དབང་དུ་མཛད་ནས་བྲེ་བདུན་དང་། དྲུག་ཞུལ་ཕྱེད་གསུམ་པོ་ལྔ་ཞུལ་དོར་བརྩིས་ཏེ་ལྷུང་བཟེད་ཐ་མ་ནི་འགྲུར་མོའི་བྲེ་བདུན་དང་ཞུལ་གཉིས་ཤོང་བ་ལ་འཆད་དོ་ཞེས་འགོད་པར་མཛད་སྣང་ངོ་། །དཔལ་ཤཱཀྱ་མཆོག་ལྡན་ན་རེ། སེ་བ་ཞེས་པ་ནི་འོལ་མ་སེའི་འབྲས་བུ་ཡིན་ལ། དེའི་མིང་ནི་ཁ་བ་ཅན་ན་དམར་རུ་མགོ་ནག་ཅེས་གྲགས་ལ། དེའི་བོངས་ཚད་ཆེ་ཆུང་ཅི་ཡིན་ཀྱང་ལྕིད་མཉམ་པ་ཁོ་ནར་ཡིན་པར་ངེས་པའོ། །མམ་ས་ཞེས་པ་ནི་སྐད་ཀྱི་ཟུར་ཉམས་པ་སྡེ་མ་ཁའོ། །དེ་ཡང་བོད་སྐད་དུ་སྲན་མའོ། །དེ་བརྒྱད་ལ་རྒྱ་གར་གྱི་ཞོ་གཅིག་ཡིན་པ་དེའི་ཚེ་སེ་བ་དྲུག་ཅུ་རེ་གཞིའོ། །བོད་ཀྱི་ཞོ་གང་ནི་དེའི་ཕྱེད་ཡིན་པས་སེ་བ་སུམ་ཅུ་སོ་གཉིས་སོ། །དེང་སང་ལག་ལེན་དུ་བྱེད་པའི་གསེར་འགྱུར་ཞོ་གང་ནི་ཚད་འདི་ཁོ་ནར་ངེས་པ

༄༅། །ཡིན་ཏེ། སེ་བ་ཉི་ཤུ་རྩ་བཞི་ལ་གསེར་ཕྱེས་ཞོ་གང་དམ་ལྔ་སའི་ཞོ་གང་ཡིན་ལ། དེའི་སྟེང་དུ་སེ་བ་བརྒྱད་བསྣན་པས་འགྱུར་མོའི་ཞོ་གང་འབྱུང་བར་དེང་སང་མཐུན་སྣང་དུ་གྲུབ་པའི་ཕྱིར་རོ། །དེ་ལྟ་བུའི་
གསེར་འགྱུར་མོའི་སྲང་སུམ་ཅུ་སོ་གཉིས་ཀྱི་ལྕིད་དང་མཉམ་པའི་འབྲས་སྐམ་པོ་དེའི་ཚད་ལ་མ་ག་དྷའི་བྲེའུ་ཆུང་གང་འབྱུང་། བྲེའུ་ཆུང་གང་ནི་ཁྱོར་བ་ཉི་ཤུ་རྩ་གཅིག་ལ་བོད་བྲེ་གང་དུ་བྱེད་ཅིང་དེ་ལ་ཕུལ་བདུན་དུ་བརྩི་
ཞིང་བདུན་ཕུལ་ དོ་ དང་ཁྱོར་བ་གང་ནི་མ་ག་དྷའི་བྲེའུ་ཆུང་གང་གི་ཚད་ཡིན་པར་གོང་དུ་བཤད་པའི་བོད་པའི་བྲེའི་ཚད་དེའི་དབང་དུ་བྱས་པའི་དྲུག་ཕུལ་དོའམ་འདུན་ཕུལ་དོ་དང་ཁྱོར་གང་འབྱུང་། མིང་དེ་གསུམ་གང་
བཏགས་ཀྱང་རུང་ཁྱོར་བ་ཚད་ལྡན་བདུན་འབྱུང་། དེ་བཙོས་ན་སུམ་འགྱུར་ཡིན་པས་ཁྱོར་བ་ཉི་ཤུ་རྩ་གཅིག །ཚོད་མ་ནི་ཇི་ཙམ་གྱི་འབྲས་ཆན་སྤྲགས་པར་ནུས་པ་ཞེས་གསུངས་ཀྱི། ཚད་གསལ་བར་མ་གསུངས་ཀྱང་
འབྲས་ཆན་གྱི་བཞི་ཆ་ཡིན་པར་གྲགས་པས་ཁྱོར་བ་བདུན་སྔ་མ་དང་སྡོམས་པས་ཉི་ཤུ་རྩ་བརྒྱད། དེའི་སྟེང་དུ་མཐེ་བོའི་སྐོ་གང་གི་སྟོང་པའི་ཆ་ལ་ཇི་ཙམ་ཡོད་པ་དེ་ལྷུང་བཟེད་ཆུང་ཚད་ཡིན། དེ་ཉིས་འགྱུར་དུ་སོང་བ་དེ་
རབ་ཚད། དེ་གཉིས་ཀྱི་བར་རྣམས་འབྲིང་ཚད་དོ། །སྟོང་པའི་ཆ་ལ་ཁ་ཅིག་དྲུག་ཕུལ་གང་ཡིན་ཅེས་གསུངས་ཤིང་། ཁ་ཅིག་གིས་བྲེ་གང་གི་བཞི་གསུམ་ཡིན་ཅེས་གསུངས་པས། དེ་གཉིས་ཀ་ཡང་ལྷུང་བཟེད་ཐ་ཚད་

ཀྱི་དབང་དུ་བྱས་པ་ཡིན་པས་གང་བདེ་དཔྱད་པར་བྱའོ། །ཞུ་སྟོན་རིན་པོ་ཆེ་ནི། འབྲས་སྐམ་པོ་སྲང་སོ་གཉིས་འཚོང་དུས་འགྱུར་མོའི་གསེར་བྲེའི་བྲེ་གང་དང་སུམ་གཉིས་འབྱུང་། དེ་སུམ་འགྱུར་ཚད་མ་དང་སྟོང་པའི་ཆ་དང་ཐམས་ཅད་སྟོམས་པས། འགྱུར་མོའི་གསེར་བྲེ་བདུན་དང་ལྔ་ཕྱུལ་དོ་ཤོང་བའི་ལྷུང་བཟེད་ཚད་ཡིན་གསུང་ངོ་དེ་ལྟར་གསུངས་པ་དང་གོང་དུ་བཤད་མ་ཐག་པ་གཉིས་དོན་གཅིག་ལ་འདུ་བ་ཡིན་མོད། གོང་དུ་རྒྱས་པར་བཤད་པའི་གསེར་གྱི་སེ་བའི་གྲངས་ནི་བརྩི་ཚུལ་དེ་ངེས་པ་ཅན་ཡིན་པས་མངོན་སུམ་དུ་གཏན་ལ་ཕབ་པས་འཁྲུལ་པ་མེད་དོ་ཞེས་ཟེར་རོ། །དེ་ལྟར་གསུངས་པ་དེ་དག་ལ་དཔྱད་ན། མ་ག་དྷའི་འབྲས་བྲེ་གང་ལ་ཁྱོར་བ་བདུན་ལས་མེད་ཅིང་དེའང་སེ་བ་ཉེར་བཞི་རེ་ལ་ཞོ་རེར་བྱས་པའི་སྲང་བཞི་བཅུ་ཞེ་གཉིས་དང་ཞོ་ལྔ་སེ་བ་བརྒྱད་ཡོད་ན། དེ་ལྟར་གྱི་ཆོ་སྲང་ཆེས་ཆུང་དུ་བཏང་བའམ་མི་ཚད་ལས་ལྷག་པའི་ཁྱོར་བ་ཆེས་ཆེ་བ་ཞིག་སྣར་གཟོན་ན་མ་གཏོགས་ཁྱེད་ཀྱིས་སྨྲས་པ་དེ་དེང་སང་ལག་ལེན་དུ་བྱས་ཀྱང་མི་འགྲུབ་ལ། བོད་བྲེ་གང་དང་བཞི་ཆ་མཐེ་བོའི་ལྟོ་གང་གི་བར་སྟོང་གི་ཆའི་ཚད་ཀྱི་ལྷུང་བཟེད་ནི་ལྷུང་བཟེད་ཏ་ཅང་ཐལ་བ་དང་། མ་ག་དྷའི་བྲེ་གསུམ་བོད་ཀྱི་བྲེ་གང་ཡིན་པའང་དེང་སང་གི་བོད་བྲེ་ཆེ་ཚད་ཀྱི་དབང་དུ་བྱས་ཀྱང་འགྲུབ་པར་མི་སྣང་ལ། སྔར་རྒྱལ་བློན་གོང་མའི་དུས་བྱུང་ངོ་ཞེ་ན། དེང་སང་གི་གཞལ་བྱེད་ཀྱི་ཚད་དུ་མི་འགྱུར་བའི་ཕྱིར་དང་། ཚོང་མའི་

༄༅། །ཚད་ཀྱང་འབྲས་ཆན་གྱི་བཞི་ཆ་ཡིན་ན་ཁྱོར་བ་བདུན་མི་འབྱུང་སྟེ། འབྲས་ཆན་གྱི་ཚད་ཁྱིད་རང་གིས་བཤད་པའི་ཁྱོར་བ་ཉེར་གཅིག་གི་བཞི་ཆ་ལ་ཁྱོར་བ་ལྔ་དང་གཅིག་གི་བཞི་ཆ་ལས་མི་འབྱུང་བའི་ཕྱིར༑ ཚོད་མའི་ཚད་ཁྱོར་བ་བདུན་ཡིན་ན་འབྲས་ཆན་གྱི་ཚད་ཀྱི་སུམ་ཆར་འགྱུར་བས་བཞི་ཆར་སྨྲས་པ་དང་འགལ་བའི་ཕྱིར་རོ༑ ༑ཀུན་མཁྱེན་བུ་སོགས་ཀྱིས་གསུངས་པ་ལྟར་བོད་བྲེ་ལ་བཀར་བས་ཀྱང་ལྷུང་བཟེད་ཀྱི་ཚད་ཆེ་ཆུང་གི་ངེས་པ་གཞལ་མི་ནུས་ཏེ། བོད་ཀྱི་ཡུལ་གྱི་བྱེ་བྲག་གི་ཐ་དད་པ་དུ་མར་བོད་བྲེ་ཆེ་ཆུང་མི་འདྲ་བ་དུ་མ་མཐོང་བ་ལས་ཀུན་མཁྱེན་བུའི་དུས་ཀྱི་གཙང་འགྱུར་མོའི་བྲེ་དེ་ཁོ་ནས་བོད་ཡུལ་གྱི་བྲེ་ཐམས་ཅད་དང་ཚད་མི་མཉམ་པས༑ དེ་ལྟར་ན་བོད་བྲེ་ཐ་དད་པ་དུ་མ་ཉིད་ཀྱི་གཞལ་བའི་ཕྱིར་ལྷུང་བཟེད་ཀྱང་བོད་བྲེ་དང་བསྟུན་པའི་ཚད་མི་འདྲ་བ་བརྒྱ་ཕྲག་མང་པོར་འགྱུར་བའི་ཕྱིར་ལྷུང་བཟེད་ཀྱི་ཚད་ལ་ཡིད་བརྟན་མི་རྙེད་པར་འགྱུར་རོ། །མཚོ་སྣ་པ་ཆེན་པོའི་ཞལ་ནས། མ་ག་དྷའི་བྲེའུ་ཆུང་གང་ལ་བོད་ཀྱི་དྲུག་ཕུལ་དོའོ། དེ་བཙོས་པས་འབྲས་ཆན་བྲེ་གང་སྟེ། བམ་པོ་ལྔ་བཅུ་པ་ལས། འབྲས་ཐུག་པོ་ཆེ་ཆན་དུ་ཆན་ནི་ཆུ་ཐགས་སུ་བཙུག་སྟེ་བཙོས་པའོ། བཙོས་ནས་སུམ་འགྱུར་དུ་བསྐྱེའོ་ཞེས་སོ། །ཚོད་མ་འབྲས་ཆན་གྱི་སུམ་ཆ་ཡིན་ཅེས་འགྲེལ་ཆུང་ལས་བཤད་ཅེས་གྲགས་ཤིང་། དེང་སང་ནི་དེ་མི་སྣང་བས་ཡི་གེ་ཆད་དམ་གང་ཡིན་ཀྱང་དེའི་དབང་དུ་བྱས་པས་བྲེ་གང་གི་སུམ་ཆ་

ཕུལ་དོ་འབྱུང་བའི་ཕྱིར་སྲན་ཚོད་དང་བཅས་ཚོད་མ་དང་བཅས་པ་ལ་ཕུལ་དོའོ། །མཐེ་བོའི་ལྟོ་གང་སྟོང་པར་བཞག་པ་དེར་ཕུལ་གང་ཤོང་བ་སྟེ། ཁ་ད་ཚད་དུ་བཀང་ན་ནང་དུ་ཕུལ་དགུ་ཤོང་བ་དེ་ནི་རིགས་པ་ཡིན་ནོ་ཞེས་སྦྱར་རོ། །དགེ་སློང་གི་ལྷུང་བཟེད་ཆེ་ཚད་ནི། བྲེའུ་ཆུང་གང་ལྷག་པ་ནས་དོ་ཞེས་པ་མ་ག་དྷའི་བྲེའུ་ཆུང་དོ་ལ་བོད་ཀྱི་དྲུག་ཕུལ་བཞིའོ། །དེ་བཙོས་པས་སུམ་འགྱུར་དུ་འཕེལ་བས་འབྲས་ཆན་བྲེ་དོ། ཚོད་མ་འབྲས་ཆན་གྱི་སུམ་ཆ་སྟེ་ཕུལ་བཞི། མཐེ་བོའི་ལྟོ་གང་གིས་སྟོང་པར་བཞག་པ་དེར་ཕུལ་དོ་ཤོང་བ་སྟེ། ཁ་ད་ཚད་དུ་བཀང་ན་ནང་དུ་ཕུལ་བཅོ་བརྒྱད་ཤོང་བ་དེ་ནི་རིགས་པ་ཡིན་ནོ་ཞེས་སྦྱར་རོ། །དགེ་སློང་གི་ལྷུང་བཟེད་འབྲིང་ཚད་ནི༑ བྲེའུ་ཆུང་གང་ལྷག་པ་ནས་དོའི་བར་དེ་ཞེས་པས་མ་ག་དྷའི་བྲེའུ་ཆུང་གང་དང་དོའི་བར་ནི་བྲེའུ་ཆུང་ཕྱེད་དང་དོ་སྟེ་དེ་ལ་བོད་ཀྱི་དྲུག་ཕུལ་གསུམ་མོ། །དེ་བཙོས་པས་སུམ་འགྱུར་དུ་བརྩི་བ་དང་། ཚོད་མ་དང་འབྲས་ཆན་གྱི་སུམ་ཆར་བརྩི་བ་སྔ་མ་བཞིན་ཏེ། མཐེ་བོའི་ལྟོ་གང་སྟོང་པར་བཞག་པ་དེར་ཕུལ་ཕྱེད་དང་དོ་ཤོང་བ་སྟེ། ཁ་ད་ཚད་དུ་བཀང་ན་ནང་དུ་ཕུལ་ཕྱེད་དང་བཅུ་བཞི་ཤོང་བ་དེ་ནི་རིགས་པ་ཡིན་ནོ་ཞེས་སྦྱར་རོ། །དེར་མ་ཟད་ཕུལ་བཅོ་ལྔ་ཤོང་བའམ་བཅུ་གསུམ་ཤོང་བ་ལ་སོགས་པ་ཡང་འབྲིང་ཚད་དུ་བཟུང་སྟེ། རྣམ་འབྱེད་འགྲེལ་པ་ལས། ལྷུང་བཟེད་འབྲིང་ཚད་ནི་དེ་གཉིས་ཀྱི་བར་གང་ཡང་རུང་བ་ཤོང་བའོ་ཞེས་བཤད་དོ། །མཐེ་

༄༅། །ཚད་ཀྱང་འབྲས་ཆན་གྱི་བཞི་ཆ་ཡིན་ན་ཁྱོར་བ་བདུན་མི་འབྱུང་སྟེ། འབྲས་ཆན་གྱི་ཚད་ཁྱེད་རང་གིས་བཤད་པའི་ཁྱོར་བ་ཉེར་གཅིག་གི་བཞི་ཆ་ལ་ཁྱོར་བ་ལྔ་དང་གཅིག་གི་བཞི་ཆ་ལས་མི་འབྱུང་བའི་ཕྱིར༑ ཚོད་མའི་ཚད་ཁྱོར་བ་བདུན་ཡིན་ན་འབྲས་ཆན་གྱི་ཚད་ཀྱི་སུམ་ཆར་འགྱུར་བས་བཞི་ཆར་སྨྲས་པ་དང་འགལ་བའི་ཕྱིར་རོ༑ ༑ཀུན་མཁྱེན་བུ་སོགས་ཀྱིས་གསུངས་པ་ལྟར་བོད་བྲེ་ལ་བཀར་བས་ཀྱང་ལྷུང་བཟེད་ཀྱི་ཚད་ཆེ་ཆུང་གི་ངེས་པ་གཞལ་མི་ནུས་ཏེ། བོད་ཀྱི་ཡུལ་གྱི་བྲེ་བྲག་གི་ཐ་དད་པ་དུ་མར་བོད་བྲེ་ཆེ་ཆུང་མི་འདྲ་བ་དུ་མ་མཐོང་བ་ལས་ཀུན་མཁྱེན་བུའི་དུས་ཀྱི་གཙང་འགྱུར་མོའི་བྲེ་དེ་ཕོ་ནས་བོད་ཡུལ་གྱི་བྲེ་ཐམས་ཅད་དང་ཚད་མི་མཉམ་པས༑ དེ་ལྟར་ན་བོད་བྲེ་ཐ་དད་པ་དུ་མ་ཉིད་ཀྱི་གཞལ་བའི་ཕྱིར་ལྷུང་བཟེད་ཀྱང་བོད་བྲེ་དང་བསྟུན་པའི་ཚད་མི་འདྲ་བ་བརྒྱ་ཕྲག་མང་པོར་འགྱུར་བའི་ཕྱིར་ལྷུང་བཟེད་ཀྱི་ཚད་ལ་ཡིད་བརྟན་མི་རྙེད་པར་འགྱུར་རོ། །མཚོ་སྣ་པ་ཆེན་པོའི་ཞལ་ནས། མ་ག་དྷའི་བྲེའུ་ཆུང་གང་ལ་བོད་ཀྱི་དྲུག་ཕྱུལ་དོའོ། དེ་བཙོས་པས་འབྲས་ཆན་བྲེ་གང་སྟེ། བམ་པོ་ལྔ་བཅུ་པ་ལས། འབྲས་ཕྱུག་པོ་ཆེ་ཆན་དུ་ཆན་ནི་ཆུ་ཐགས་སུ་བཙུག་སྟེ་བཙོས་པའོ། བཙོས་ནས་སུམ་འགྱུར་དུ་བསྐྱེའོ་ཞེས་སོ། །ཚོད་མ་འབྲས་ཆན་གྱི་སུམ་ཆ་ཡིན་ཅེས་འགྲེལ་ཆུང་ལས་བཤད་ཅེས་གྲགས་ཤིང་། དེང་སང་ནི་དེ་མི་སྣང་བས་ཡི་གེ་ཆད་དམ་གང་ཡིན་ཀྱང་དེའི་དབང་དུ་བྱས་པས་བྲེ་གང་གི་སུམ་ཆ

ཕྱུལ་དོ་འབྱུང་བའི་ཕྱིར་སྲན་ཚོད་དང་བཅས་ཚོད་མ་དང་བཅས་པ་ལ་ཕྱུལ་དོ་འོ། །མཐེ་བོའི་ལྟོ་གང་སྟོང་པར་བཞག་པ་དེར་ཕྱུལ་གང་ཤོང་བ་སྟེ། ཁ་དང་ཆད་དུ་བཀང་ན་ནང་དུ་ཕྱུལ་དགུ་ཤོང་བ་དེ་ནི་རིགས་པ་ཡིན་ནོ་ཞེས་སྨྲར་རོ། །དགེ་སློང་གི་ལྷུང་བཟེད་ཆེ་ཚད་ནི། བྲེའུ་ཆུང་གང་ལྷག་པ་ནས་དོ་ཞེས་པ་མ་ག་དྷའི་བྲེའུ་ཆུང་དོ་ལ་བོད་ཀྱི་དྲུག་ཕྱུལ་བཞིའོ། །དེ་བཙོས་པས་སུམ་འགྱུར་དུ་འཕེལ་བས་འབྲས་ཅན་བྲེ་དོ། ཚོད་མ་འབྲས་ཅན་གྱི་སུམ་ཆ་སྟེ་ཕྱུལ་བཞི། མཐེ་བོའི་ལྟོ་གང་གིས་སྟོང་པར་བཞག་པ་དེར་ཕྱུལ་དོ་ཤོང་བ་སྟེ། ཁ་དང་ཆད་དུ་བཀང་ན་ནང་དུ་ཕྱུལ་བཅོ་བརྒྱད་ཤོང་བ་དེ་ནི་རིགས་པ་ཡིན་ནོ་ཞེས་སྨྲར་རོ། །དགེ་སློང་གི་ལྷུང་བཟེད་འབྲིང་ཚད་ནི། བྲེའུ་ཆུང་གང་ལྷག་པ་ནས་དོའི་བར་དེ་ཞེས་པས་མ་ག་དྷའི་བྲེའུ་ཆུང་གང་དང་དོའི་བར་ནི་བྲེའུ་ཆུང་ཕྱེད་དང་དོ་སྟེ་དེ་ལ་བོད་ཀྱི་དྲུག་ཕྱུལ་གསུམ་མོ། །དེ་བཙོས་པས་སུམ་འགྱུར་དུ་བསྐྱེ་བ་དང་། ཚོད་མ་དང་འབྲས་ཅན་གྱི་སུམ་ཆར་བསྐྱེ་བ་སྔ་མ་བཞིན་ཏེ། མཐེ་བོའི་ལྟོ་གང་སྟོང་པར་བཞག་པ་དེར་ཕྱུལ་ཕྱེད་དང་དོ་ཤོང་བ་སྟེ། ཁ་དང་ཆད་དུ་བཀང་ན་ནང་དུ་ཕྱུལ་ཕྱེད་དང་བཅུ་བཞི་ཤོང་བ་དེ་ནི་རིགས་པ་ཡིན་ནོ་ཞེས་སྨྲར་རོ། །དེར་མ་ཟད་ཕྱུལ་བཅོ་ལྔ་ཤོང་བའམ་བཅུ་གསུམ་ཤོང་བ་ལ་སོགས་པ་ཡང་འབྲིང་ཚད་དུ་བཟུང་སྟེ། རྣམ་འབྱེད་འགྲེལ་པ་ལས། ལྷུང་བཟེད་འབྲིང་ཚད་ནི་དེ་གཉིས་ཀྱི་བར་གང་ཡང་རུང་བ་ཤོང་བའོ་ཞེས་བཤད་དོ། །མཐེ་

༄༅། །བོའི་ལྟོ་གང་ཞེས་པ་འདི་ལ། སྨྲས་པ། གངས་ཅན་འདི་ན་འདུལ་འཛིན་ཕལ་ཆེར་རྣམས། །མཐེ་བོའི་ལྟོ་གང་སྲིད་དུ་འཇལ་ཞེས་གྲགས། །དེ་ལྟར་མིན་ཏེ་སྒྲུབ་བྱེད་མེད་ཕྱིར་དང་། །འདུལ་བའི་གཞུང་ལུགས་དྲུག་དང་འགལ་ཕྱིར་རོ། །དེ་ཡང་སྲིད་དུ་བརྩི་ན་ནི་ཞེང་དུ་བརྩི་བའི་གཞུང་དྲུག་དང་འགལ་ཏེ། གོས་བཞིའི་ཊཱི་ཀ་ལས། མཐེབ་སོར་གཅིག་དང་མཐེ་བོའི་ལྟོ་གང་གཅིག་པར་བཤད་པ་དང་། འགྲེལ་ཆུང་གི་མདོ་རྩ་ཉིད་ལས། ཁའི་ཆའི་མཐའ་ནས་མཐེབ་མོའི་སོར་གཅིག་གི་ལྷག་མར་ཞེས་པ་དང་། གཞི་འགྲེལ་ལས། མཐེ་བོའི་ལྟོ་གང་ཞེས་བྱ་བ་ནི་མཐེ་བོའི་སོང་གཅིག་སྟེ་ཞེས་པ་དང་། རྣམ་འབྱེད་འགྲེལ་པ་ལས་ཀྱང་། མཐེ་བོའི་ལྟོ་གང་ཞེས་བྱ་བ་སྟེ་མཐེ་བོང་གི་ཞེང་ཚད་ཀྱི་སོར་གཅིག་གི་ཚད་དོ་ཞེས་དང་། བམ་པོ་ལྔ་བཅུ་པ་དང་གཞུང་འགྲེལ་ལས་ཀྱང་། མཐེ་བོའི་ལྟོ་གང་མཐེ་བོའི་ཞེང་ལ་བརྩི་བར་བཤད་དོ། །སྲན་ཚོད་དང་བཅས་ཚོད་མ་དང་བཅས་ཞེས་གཉིས་སུ་གསུངས་པ་ནི་ཚོད་མའི་སྤྱི་བྱེ་བྲག་ཡིན་ཏེ། རྣམ་འབྱེད་འགྲེལ་པ་ལས། སྲན་ཚོད་དང་བཅས་པ་ནི་གཤེར་ཚོད་དང་བཅས་པའོ། །ཚོད་མ་དང་བཅས་པ་ནི་ཚོད་ཤོལ་ལ་སོགས་པ་སྔོ་ཚོད་ཀྱི་བྱ་ན་དང་བཅས་པའོ་ཞེས་གཤེར་ཚོད་དང་སྐམ་ཚོད་གཉིས་སུ་བསྟན་ཏོ་ཞེས་གསུངས་སོ། །འོ་ན་ལེགས་པར་བཤད་པ་དེ་དག་ལས་སྙིང་པོ་གང་འཛིན་ན། ཇི་སྐད་དུ། མམ་ས་སེ་བ་བརྒྱད་ཅེས་བྱ། མམ་ས་བརྒྱད་

ལ་ཞོ་གཅིག་འདོད། །གསེར་ཞོ་གང་ལ་རབ་བརྗོད་དེ། །གསེར་ཞོ་བརྒྱད་ལ་སྲང་གཅིག་གོ །ཞེས་པ་ཤིང་འོལ་མ་སེའི་འབྲས་བུ་དམར་རུ་མགོ་ནག་གཅིག་གི་ལྕིད་ལ་སེ་བ་དང་། དེ་བརྒྱད་ལ་མམ་ས་སྐྱེ་སྲན་མ་གཅིག
ཡིན་ལ་དེ་བརྒྱད་ལ་ཞོ་གང་སྟེ་སེ་བ་བརྒྱད་བརྒྱད་དྲུག་ཅུ་རྩ་བཞི་ནི་ཡུལ་མ་ག་དྷའི་ཞོ་གང་དང་། དེ་ཞོ་བརྒྱད་ལ་སྲང་དུ་བྱས་པའི་འབྲས་སྣ་ལི་སྲང་བཅུ་དྲུག་ནི་མ་ག་དྷའི་བྲེའུ་ཆུང་གང་ཡིན་ལ། བོད་དུ་སེ་བ་སོ་གཉིས་ལ་
ཞོ་རེར་བྱེད་པ་ལྟར་ན་མ་ག་དྷའི་ཞོ་ཕྱེད་ལ་བོད་ཀྱི་ཞོ་གང་དང་། དེང་སང་སེ་བ་ཉེར་བཞི་ལ་ཞོ་རེར་བྱེད་པ་ལྟར་ན། ཞོ་དེ་ཉིད་ ཀྱི་ཞོ་དོ་དང་སེ་བ་བཅུ་དྲུག་ལ་མ་ག་དྷའི་ཞོ་གང་ཡིན་ལ། དེ་ལྟར་གཞལ་བའི་མ་ག་དྷའི་
སྲང་བཅུ་དྲུག་དང་། བོད་དུ་སེ་བ་སོ་གཉིས་ལ་ཞོ་རེར་བྱས་པའི་སྲང་སོ་གཉིས་སམ་ཉེར་བཞི་ལ་ཞོ་རེར་བྱས་པའི་སྲང་བཞི་བཅུ་ཞེ་གཉིས་ཞོ་ལྔ་སེ་བ་བརྒྱད་གང་རུང་གི་ལྕི་དང་མཉམ་པའི་འབྲས་སྣ་ལི་ནི་མ་ག་དྷའི་བྲེའུ་ཆུང་
གང་དང་དེ་བཅོས་པས་སུམ་འགྱུར་བྲེ་གསུམ་འབྱུང་ལ། དེའི་སྟེང་དུ་མཚོ་སྣ་པས་གསུངས་པ་ལྟར་འབྲས་ཆན་གྱི་སུམ་ཆའི་ཚད་ཚོད་མ་བྲེ་གང་བསྣན་པས་བྲེ་བཞི་ཁད་མཉམ་དུ་བླུགས་པའི་སྟེང་དུ་མཐེ་བོའི་ལྟོ་གང་གི་སྟོད་
ཆ་དང་བཅས་པ་ནི་ལྷུང་བཟེད་ཆུང་ངུའི་ཚད་ཡིན་ལ་ཆེན་པོའི་ཚད་ནི་དེ་ཉིས་འགྱུར་དང་། འབྲིང་ཚད་ནི་དེ་གཉིས་ཀྱི་བར་མར་བཤད་ཀྱང་མཐེ་བོའི་ལྟོ་ཚད་ཉིས་འགྱུར་ནི་མི་དགོས་པས། བཤད་མ་ཐག་པའི་བྲེ་བཞིའི་ཉིས་

༄༅། །འགྱུར་བྲེ་བརྒྱད་ཁད་མཉམ་དུ་བྱས་པའི་མཐེ་བོའི་ལྷོ་ཚད་ཀྱི་བར་སྟོང་ཡོད་དེ་ནི་ཆེན་པོ་དང་བྲེ་དྲུག་ཁད་མཉམ་དུ་བྱས་པའི་མཐེ་བོའི་ལྷོ་གང་གི་སྟོང་ཆ་དང་བཅས་པ་ནི་འབྲིང་པོའི་ཚད་ཡིན་པས། ལྷུང་བཟེད་བཟོ་བ་ན་འབྲས་སྤུ་ལའི་སྲང་ལ་གཞལ་བའི་མ་ག་དྷའི་སྲང་དེའི་བཅུ་དྲུག་གི་བོངས་ཚོད་ཙམ་ཤོང་བ་དེ་བྲེ་རེར་བརྩིས་ཏེ་བཞི་དང་དྲུག་དང་བརྒྱད་ཀྱི་ཚད་རྣམས་ཀྱིས་གཞལ་བར་བྱའོ། །གཉིས་པ་ནི། ལྷུང་བཟེད་མེད་པར་རབ་ཏུ་དབྱུང་བ་དང་བསྙེན་པར་རྫོགས་པ་མི་བྱའོ། །བྱས་ན་སྡོམ་པ་སྐྱེ་ཡང་ཉེས་བྱས་སོ། །ལྷུང་བཟེད་ཡོད་ཙམ་གྱིས་རུང་ངམ་ཞེ་ན། ཚད་ལས་ཆུང་ངུ་དང་ཚད་ལས་ལྷག་པ་ཆེན་པོ་དང་སྣ་བས་ཀྱང་འབྱུང་རྫོགས་མི་བྱའོ། །རྒྱུ་དཔེར་ལྷུང་བཟེད་ནི་གསུམ་སྟེ་ཆེན་པོ་དང་འབྲིང་དང་ཆུང་ངུའོ་ཞེས་བོད་དཔེ་ལ་ཆད་དོ། །དེའི་ཕྱིར་ལྷུང་བཟེད་བྱིན་གྱིས་བརླབ་ཏུ་རུང་བ་གསུམ་གྱི་ཚད་ངེས་པར་བྱ་བའི་ཕྱིར་ལྷུང་བཟེད་ཀྱི་ཁའི་ཆའི་མཐའི་སྨུ་ཁོག་ནས་མཐེ་བོའི་ཞེང་གི་ལྷོ་གང་གི་ཚད་སྟོང་པར་བཞག་པའི་ལྷག་མར་འབྲས་ཐུག་པོ་ཆེ་མ་ག་དྷའི་བྲེའུ་ཆུང་གང་བཙོས་པ་སྲན་ཚོད་དང་བཅས་ཚོད་མ་དང་བཅས་པ་ཤོང་བ་དེ་ལྷུང་བཟེད་ཆུང་ངུར་རིགས་པ་ཡིན་ནོ། །བྲེའུ་ཆུང་གང་ལྷག་པ་ནས་དོ་ཤོང་བསྟོར་ཆ་དང་བཅས་པ་ལྷུང་བཟེད་ཆེ་ཚད་དུ་རིགས་པ་ཡིན་ནོ། །གང་དང་དོ་དེའི་བར་དེ་ཤོང་བ་དེ་ནི་ལྷུང་བཟེད་འབྲིང་ཚད་དུ་རིགས་པ་ཡིན་ནོ། །དགེ་སློང་མས་ནི་ལྷུང་བཟེད་ཆེན་པོའི་

ཚད་དགེ་སློང་གི་ལྷུང་བཟེད་ཆུང་ངུའོ། །དེ་ལས་ཚད་ལྷག་པ་མི་བཅང་ངོ་། །སྐབས་འདིར་ཊཱི་ཀ་ལས། དགེ་སློང་མ་དག་གིས་ལྷུང་བཟེད་ཆུང་ངུ་ནི་འཛུངས་པ་ཙམ་སྲོང་བའོ། །འབྲིང་ནི་དེ་གཉིས་ཀྱི་བར་གྱི་མཚམས་ཡིན་པར་དོན་གྱིས་ཁོང་དུ་ཆུད་པར་བྱའོ་ཞེས་སོ། །དགེ་སློང་མའི་རྣམ་འབྱེད་ལས། ལྷུང་བཟེད་ཆེན་པོ་ནི་ཡུལ་མ་ག་དྷའི་བྲེའུ་ཆུང་གང་ངོ་། །ཆུང་ངུ་ནི་བྲེའུ་ཆུང་ཕྱེད་དེ་དེའི་བར་ནི་བར་མའོ་ཞེས་བཤད་ཀྱང་དེ་ནི་འབྲས་སྐམ་པོའི་ཚད་བཤད་པ་སྟེ། དགེ་སློང་མའི་ལྷུང་བཟེད་ཆེན་པོ་ནི་མཐེ་བོའི་ལྟོ་གང་གི་ལྷག་མར་འབྲས་སྐམ་པོ་བྲེའུ་ཆུང་གང་བཙོས་པ་ཚོད་མ་དང་བཅས་པ་ཤོང་བ་དང་། ཆུང་ངུ་ནི་བྲེའུ་ཆུང་ཕྱེད་བཙོས་པ་ཚོད་མ་དང་བཅས་པ་ཤོང་བའོ། །དེ་ལྟར་དགེ་སློང་མའི་ལྷུང་བཟེད་ཀྱི་ཚད་ཆུང་བར་འདོག་པ་ནི། བུད་མེད་ཕལ་ཆེར་བསོད་ནམས་ཀྱི་འདུ་བའི་སྒོ་ཆུང་བའི་ཕྱིར་རོ་ཞེས་སོ། །དགེ་སློང་གི་ལྷུང་བཟེད་ཀྱི་གཞི་ལྷུགས་གོར་བྱ་རུང་ཡང་དགེ་སློང་མ་དེས་ལྷུང་བཟེད་དེའི་འོག་གཞིར་ཞ་ཉེའི་དབྱུར་འདབ་བཞག་པར་བྱའོ། །འདི་ལ་རང་གི་རྣམ་བཤད་དང་ཊཱི་ཀ་ལས། སའི་ཕྱོགས་གང་དུ་ལྷུང་བཟེད་བཞག་པའི་འོག་གཞི་དེར་ཞ་ཉེའི་དབྱུར་འདབ་བཞག་ཅེས་བཤད་ཀྱང་། ལུང་ཕྲན་ཚེགས་ལས། ལྷུང་བཟེད་ཞ་ཉེའི་དབྱུར་འདབ་ཀྱིས་ཀླན་པར་བྱའོ་ཞེས་གསུངས་སོ། །འགྲེལ་ཆུང་ལས་ཀྱང་། རོ་ཉེ་ལ་གྲིབས་ཏེ་ལྷུང་བཟེད་ཀྱི་ཞབས་ཉིད་ལ་གླན་ཞེས་བཤད་དོ། །དགེ་སློང་མས་ལྷུང་

༄༅། །བཟེད་ཀྱི་གཞི་གདུ་གུ་ལག་སྐོར་བྱས་པ་ལས་བཅས་ཞེས་འགྲེལ་ཆུང་ནས་བཤད་ཀྱང་། སྙིང་གཞི་དེ་ལུང་ན་མི་སྣང་ངོ་། །འོན་ཞ་ཉེའི་དབྱར་འདབ་ཀྱི་རྣམ་པ་དེ་ཅི་ལྟ་བུ་ཞེ་ན། བྱང་ཆུབ་ཀྱི་ཤིང་དང་པ་ཏ་ལའི་ལོ་
མ་དང་ལག་མཐིལ་གྱི་དབྱིབས་ལྟ་བུར་རོ། །མཚོ་སྣ་པ་ཆེན་པོས། བྱང་ཆུབ་ཤིང་དང་པ་ཏ་ལའི་ལོ་མ་ནི་མིང་ཐ་དད་ཀྱང་ངོ་བོ་གཅིག་ཏུ་བཤད་དེ། ལུང་ཕྲན་ཚེགས་ཀྱི་ཞ་ཉེའི་དབྱར་འདབ་འདི་ཉིད་ཀྱི་སྐབས་ལས། ལྷུང་
བཟེད་ཀྱི་ཞབས་ཀྱི་གླན་པ་གཉིས་ཏེ། བྱང་ཆུབ་ཀྱི་ཤིང་གི་ལོ་མ་འདྲ་བ་དང་ལག་མཐིལ་འདྲ་བས་བགྲི་བར་བྱའོ་ཞེས་གསུངས་ཤིང་། ཕྲན་ཚེགས་ལས་ཀྱང་། །བྱང་ཆུབ་ཤིང་གི་ལོ་མ་དང་འདྲ་བ་ནི་གཅིག་ཡིན་ནོ། །ལག་
མཐིལ་གྱི་རྣམ་པ་དེ་ལྟ་བུ་སྟེ་ཟུར་བཞི་པ་ལྟ་བུ་ནི་གཉིས་པ་ཡིན་ནོ་ཞེས་སོ། །འོན་ཞ་ཉེའི་དབྱར་འདབ་བྱང་ཆུབ་ཤིང་དང་པ་ཏ་ལ་དང་ལག་མཐིལ་ལྟ་བུ་རྒྱ་ཆེ་ཆུང་གི་ཚད་ནི་སློས་པ་དེ་དག་གི་ཚད་ལས་ཀྱང་ངོ་། །ཀྱང་སྒྲ་ནི།
ཏཱི་ཀར། ཀྱང་ངོ་ཞེས་བྱ་བ་ནི་མདོ་སྡེ་མ་དྲང་བའི་དོན་ནོ་ཞེས་སོ། །སྐོམ་པ་ལེན་པ་དང་བླངས་ཟིན་པའི་ཚེ་ལྷུང་བཟེད་མེད་ན་ལྷུང་བཟེད་བསྟན་པོས་གཞན་ལས་གཡར་བ། ཀྱང་ལྷུང་བཟེད་དེ་ཉིད་དང་བཅས་པ་ཡིན་ནོ། །ཆོས་
གོས་གསུམ་གདིང་བ་ཆུ་ཚགས་ཏེ་ལྔ་པོ་ཡང་ལྷུང་བཟེད་བསྟན་པོས་རུང་བ་དེ་བཞིན་བསྟན་པོས་རུང་ངོ་། །གཞུང་འདི་ལྟར་བརྟོན་ན་གསལ་ཏེ། དེ་བཞིན་ལྔ་པོ་ཡང་ངོ་ཞེས་སྨྲར་རོ། །དབྱར་ཚུལ་དུ་ཞུགས་པ་ན་སྦྱིན་

བདག་གིས་ཚུལ་སྲུར་བ་ཡོད་ན་བསོད་སྙོམས་ལ་འགྲོ་མི་ དགོས་པས་བསོད་སྙོམས་སློང་བའི་ལྷུང་བཟེད་མེད་ཀྱང་སློའོ་སྙམ་ན། དབྱར་དག་ལྷུང་བཟེད་མེད་དུ་མི་རུང་ན་དགུན་ལྟ་ཅི་སྨོས་སོ། །ལྷུང་བཟེད་མེད་པར་ལྟོངས་
རྐྱུ་ཞིང་འགྲོ་བར་མི་བྱའོ། །ཆོམ་རྐུན་པའི་འཇིགས་པ་དང་བཅས་པ་ཉིད་དུ་ལྷུང་བཟེད་ཆེན་པོ་བཞག་ལ། ལྷུང་བཟེད་ཆུང་ངུས་འགྲོ་བར་བྱའོ། །ལྷུང་བཟེད་ཆུང་ངུ་ནི་ཚད་དུ་མ་ཆོག་པས་བྱིན་རླབས་མི་ཆགས་ཀྱང་སེམས་
གྱིས་བརྟག་པ་སྔོན་པོར་གྱིས་ཡོངས་སུ་སྤྱད་པས་འཆང་དུ་གནང་བའོ། །མདོག་དབྱིབས་ནི་རྣམ་འབྱེད་ལས། ལྷུང་བཟེད་ཆུང་ངུ་ཡང་གསལ་ལ་བླུམ་པ་ཡོངས་སྤྱད་བཟོད་པ་ཡིན་ཅེས་གསུངས་སོ། །ལྷུང་བཟེད་མེད་པར་
རབ་ཏུ་དབྱུང་བར་མི་བྱའོ་ཞེས་སྨོས་ན་དེ་མ་རྙེད་དམ་མི་རྙེད་པར་ངེས་ན་ལྷུང་བཟེད་མེད་ན་རབ་ཏུ་དབྱུང་བར་བྱའོ། །དེ་ཡང་ཊཱི་ཀར། འདི་སྐད་བསྟན་ཏེ་ལྷུང་བཟེད་མེད་ན་རབ་ཏུ་དབྱུང་བར་ནི་བྱའོ། །བསྙེན་པར་རྫོགས་
པར་ནི་མི་བྱའོ་ཞེས་བཤད་པ་ནི་དེ་མེད་པར་རབ་བྱུང་ཉེས་མེད་དུ་ཆགས་ལ། བསྙེན་རྫོགས་ཉེས་བཅས་སུ་ཆགས་པ་ལ་དགོངས་སོ། །དེ་ཡང་ལུང་གླེང་གཞི་ལས། ལྷུང་བཟེད་ཚོལ་ལ་གདོད་རབ་ཏུ་ཕྱུང་ཞིག །གལ་ཏེ་མ་
འཁོར་ན་བདག་གིས་ལྷུང་བཟེད་ཆུང་ངུ་བྱིན་ཅིག་ཅེས་བཤད་ཅིང་། བསྡུས་པ་ལས་ཀྱང་། ལྷུང་བཟེད་མེད་པར་དགེ་ཚུལ་གྱི་བྱའོ། །ཡང་ན་དེ་ལ་ལྷུང་བཟེད་ཆུང་ངུའམ་ཁ་ཕོར་དག་སྦྱིན་པར་བྱའོ་ཞེས་

༄༅། །བཤད་ཀྱང་། དེ་དག་གི་རྗེས་སུ་མི་འབྲང་སྟེ། འདི་ཉིད་ལས། ཆུང་ངུ་དང་ཆེན་པོ་དང་སྨྲ་བས་ཀྱང་ཞེས་པ་དང་། མེད་ན་རབ་ཏུ་མི་དབྱུང་ཞེས་པའི་གཞུང་འདི་གཙོ་བོར་བཟུང་གི །ལུང་གླེང་གཞི་ཡང་གཞུང་དམ་པ་ཁ་ཆེའི་དགེ་སློང་གིས་བློ་ནས་ཕྲིས་པ་ཡིན་པས་མདོ་རྩ་བ་དང་མ་མཐུན་ན་བཏང་སྙོམས་སུ་བྱའོ། །གཉིས་པ་ནི། འགྲེང་བཞིན་དུ་སྣོད་ནས་ལྷུང་བཟེད་དབྱུང་བ་དང་གཞུག་པ་དང་བསྐམ་པར་མི་བྱའོ། །ལྷུང་བཟེད་འོས་པ་སྟེར་རེན་པར་སྤྱད་པར་བྱའོ་ཞེས་སྤྱིར་བསྟན་ནས་རན་པར་ཇི་ལྟར་སྤྱད་ཅེ་ན། སྣོད་གཞན་གྱི་སྤངས་པ་སྟེ་དོར་བའི་ཐལ་ཉིལ་སོགས་ལྷུང་བཟེད་དེར་མི་བླུགས་ཏེ་དྲང་སྲོང་གི་སྣོད་ལ་མ་གུས་པ་སྤང་བའི་ཕྱིར་ཞེས་འོག་མ་གསུམ་ལ་ཡང་སྦྱར་རོ། །ལྷུང་བཟེད་དེས་ཕྱུགས་དར་མི་དོར་རོ། །ངན་མ་སྟེ་ཤིང་ཏོག་ཟོས་པའི་ཤུན་པ་སོགས་ལྷུང་བཟེད་དེས་མི་འདོར་བར་ཡང་ངོ་། །ལག་པ་བསྐུལ་བའི་ཆུ་དང་ཁའི་ཆ་ལྷུང་བཟེད་དུ་མི་བླུག་གོ །བསྐུལ་བ་ནི་བཀྲུས་པའི་བརྡའོ། །དགེ་ཚུལ་བག་མེད་པའི་ཆོས་ཅན་གྱིས་དགེ་སློང་གི་ལྷུང་བཟེད་བྱི་དོར་བྱེད་དུ་མི་གཞུག་གོ །དགེ་ཚུལ་བག་ཡོད་པའི་ཆོས་ཅན་བྱི་དོར་བྱེད་དུ་གཞུག་གོ་ཞེས་ལུང་ལས་དངོས་སུ་གནང་བ་ནི་འདིར་ཤུགས་ཀྱིས་བསྟན་ཏེ། འདིས་དངོས་ཤུགས་ཀྱི་བཅས་པ་གཉིས་བསྟན་ཏོ། །དེ་ལ་བྱེད་དུ་མི་གཞུག་པའི་དགོས་པ་ནི། ཊཱི་ཀར། དེ་ནི་འཆགས་པ་ལ་སོགས་པ་སྤང་བའི་ཕྱིར་རོ་ཞེས་སོ། །ལྷུང་

བཞེད་ལ་བྱེ་མ་ཅན་གྱི་ས་དང་ལྟི་བས་བྱེ་དོར་མི་བྱའོ་སྟེ་རྩེ་ལ་གནོད་པའི་ཕྱིར་རོ། །ལྷུང་བཞེད་བཀྲུས་ནས་ཆུ་མ་བསྐམས་པར་ཧ་ཅང་གཤེར་བཞིན་དུ་ཕྱིར་སྙོད་དུ་མི་གཞུག་གོ་སྟེ་བཙའ་ཆགས་པའི་སྐྱོན་སྲུང་བའི་དགོས་པ་ཡོད་པའི་ཕྱིར་རོ། །ཉི་མ་དང་མེ་འོད་ལ་ལྷུང་བཞེད་ཧ་ཅང་བསྐམ་པར་མི་བྱའོ་སྟེ། རྒྱབ་པའི་སྐྱོན་སྤོང་དགོས་པའི་ཕྱིར། གསུམ་པ་ནི། རྡོའི་སྟེང་དུ་མི་བཞག་གོ་སྟེ། ཊཱི་ཀར། རེ་ཞིག་ཀྱང་མི་བཞག་གོ་ཞེས་བྱ་བའི་ཐ་ཚིག་གོ་ཞེས་སོ། །མི་གཙང་བའི་ཕྱོགས་སུ་མི་བཞག་གོ་སྟེ། ཊཱི་ཀར། ལྷུང་བཞེད་ནི་ཤིན་ཏུ་རུང་བའི་ཕྱིར་ཞེས་པས་བཟའ་སྤྱོད་རུང་བ་ལ་འབགས་པས་མི་རུང་བ་སྲུང་བའི་དོན་དུའོ། །ཆོས་གོས་ནར་ནས་ཚགས་བྱེད་པ་ལྟ་བུའི་ཚེ་ན་ལྷུང་བཞེད་གར་བབ་བབ་སྟེ་སྲང་ངམ་ཁྲིམས་སོགས་སུ་རེ་ཞིག་ཀྱང་བཞག་པ་མ་ཡིན་ནོ། །གནས་ཁང་སོགས་གར་བབ་བབ་དེར་གཏན་དུ་མི་བཞག་གོ །གར་བབ་ཅེས་པ་དང་། དེར་མི་བཞག་ཅེས་པ་ནི། རེ་ཞིག་དང་ཡུན་དུ་མི་བཞག་པར་གོ་རིམ་བཞིན་ཊཱི་ཀ་ལས་བཤད་ལ། སྔ་མས་ཡུན་རེ་ཞིག་ཀྱང་མི་བཞག་པར་བསྟན། གཏན་དུ་བཞག་སྙམ་པའི་ལོག་རྟོག་མི་སྐྱེ་བས། ཊཱི་ཀས་བཤད་པ་དེ་ལས་བཟློག་སྟེ། འགྲེལ་ཆུང་ལས་བཤད་པ་དེ་བཟང་ངོ་ཞེས་བོད་ཀྱི་འདུལ་འཛིན་ཕལ་ཆེར་དེ་སྐད་ཟེར་ཡང་། འགྲེལ་ཆུང་ན་དེ་མི་སྣང་ཞིང་བོད་ཀྱི་འདུལ་འཛིན་ཕལ་ཆེ་བའི་འབྲུ་གནོན་ཕྱིན་ཅི་ལོག་ཏུ་སོང་བ་ཡིན་ནོ། །དེ་ཅིས་ཤེས་ཞེ་ན། ཊཱི་

༄༅། །ཀའི་གོ་རིམ་འདི་ཉིད་འཁྲུལ་མེད་ཡིན་པ་ལས་ཤེས་སོ། །འཁྲུལ་མེད་ཡིན་པ་ཡང་ཕྲན་ཚེགས་ལས། དགེ་སློང་ཞིག་བསོད་སྙོམས་ཀྱི་ཕྱིར་རྒྱུ་བ་ན་ཆོས་གོས་ནར་ནས་དེས་ལྷུང་བཟེད་ས་ལ་བཞག་ནས་ཆོས་གོས་ཚགས་བྱས་པ་དང་། དེ་བྲམ་ཟེ་རྣམས་ཀྱིས་མཐོང་ནས་ལྷུང་བཟེད་གར་བབ་ཏུ་འཇོག་གོ་ཞེས་འཕྱ་བར་བྱས་ནས། ལྷུང་བཟེད་གར་བབ་བབ་ཏུ་བཞག་པར་མི་བྱའོ་ཞེས་གསུངས་པས། སྔ་མ་རེ་ཞིག་པའི་འཐད་པར་གྲུབ་ལ། ཕྱི་མ་གཏན་དུ་བའི་འཐད་པ་ནི། ཉིད་བཤད་ལས། གཏན་དུ་བཞག་པའི་ཕྱིར་དགག་པ་ཡིན་ཅེས་པ་དང་། འགྲེལ་ཆུང་ལས། དེ་དག་རིང་དུ་མི་བཞག་ཅེས་དང་། ལུང་ཕྲན་ཚེགས་ལས། གནས་ཁང་དུ་ལྷུང་བཟེད་བབ་ཅོལ་དུ་བཞག་པས་ལྷུང་བཟེད་མ་རུང་བར་གྱུར་ནས་ལྷུང་བཟེད་གར་བབ་ཏུ་བཞག་པར་མི་བྱའོ། །ཞེས་སོ། །ལྷུང་ བཟེད་དུས་ཐམས་ཅད་དུ་བཞག་པའི་གནས་བསྟན་པའི་ཕྱིར། ལྷུང་བཟེད་བཞག་པ་དེའི་ཆེད་དུ་དོས་ཁྲུང་བྱའོ། །ཊཱི་ཀར། ཁྲུང་བུ་བ་ལང་གི་མིག་གི་དབྱིབས་འདྲ་བ་ངོས་ཁྲུང་ཞེས་བྱའོ། །ཞེས་སོ། །ངོས་ཁྲུང་ཅི་ལྟར་བྱེད་ན། དགེ་འདུན་སྤྱིའི་གཙུག་ལག་ཁང་དང་གང་ཟག་སྒོས་ཀྱི་ཁང་ཁྱིམ་དག་རྩིག་པའི་ཚེ་ངོས་ཁྲུང་བྱའི། བརྩིགས་ཟིན་པའི་ཕྱིས་རྩིག་པ་བརྐོ་བ་ནི་མ་ཡིན་ནོ། །དགོན་པ་བ་རྣམས་ཀྱིས་ལྷུང་བཟེད་བཞག་པའི་སྐོན་ཐུ་ཁ་སྒྲུར་བྱའོ། །སྐོན་ཐུ་ཁ་སྒྲུར་གྱི་རྒྱུ་དེ་གང་ཞེ་ན། ལྷུང་མའམ་

སྲིད་ཞུ་ལས་བྱས་པའོ། །ཊཱི་ཀར། ལྷུང་མ་ལས་བསྒྱུར་བའམ་སྲིད་ཞུ་ལས་བསྒྱུར་བ་སྟེ་སྲིད་ཞུ་ལས་བྱས་པ་བྱའོ་ཞེས་པའི་ཐ་ཚིག་གོ །ཞེས་སོ། །སྐྱོན་ཞུ་ཁ་བསྒྱུར་དེ་ལ་ལྕི་བ་དང་སས་བྲུགས་པའོ། །ཁ་གཡབ་ལྷུང་མའམ་སྲིད་ཞུ་ལས་བྱས་པ་ལྕི་བ་དང་སས་བྲུགས་པ་རྣམ་པ་དེ་ལྟ་བུ་བཅས་པའོ། །སྐྱོན་ཞུ་ཁ་བསྒྱུར་དེ་ནི་གཟར་ཐག་གི་ཤིང་ལ་དཔྱངས་ན་བཟང་ངོ་སྟེ། ཊཱི་ཀར། བཟང་སྟེ་རིགས་སོ་ཞེས་དང་། ཡང་ཊཱི་ཀར། དེའི་ཕྱིར་སྐྱོན་ཞུ་ཁ་བསྒྱུར་ལ་ཁ་འཕྲེང་ཞེས་ཀྱང་བྱའོ། །ཞེས་སོ། །སྐྱོན་ཞུ་ཁ་བསྒྱུར་ས་ལ་མི་བཞག་གོ །ཊཱི་ཀར། ཚིག་དེ་ནི་སྲིན་གྱིས་ཟབ་ལ་སོགས་པའི་སྐྱོན་སྲུང་བའི་ཕྱིར་ཞེས་སོ། བདག་ཉིད་ཆེན་པོ་ཀརྨ་ཕྲིན་ལས་པའི་ཞལ་ནས། ཤིང་ལ་དཔྱངས་པ་སོགས་དགེ་སློང་ཤིང་དྲུང་པའི་དབང་དུ་བྱས་ཞེས་གསུང་པའང་། འཕྲལ་དུ་ཐུགས་རྩོམ་ཡིན་པ་འདྲའོ། །སྐྱོན་ཞུ་ཁ་བསྒྱུར་དེ་གཞན་དུ་མི་བསྒྱུར་རོ། །ཊཱི་ཀ་ལས། ཁྲུར་ཁྲེར་བ་ལ་སོགས་པའི་སྐྱོན་སྲུང་བའི་ཕྱིར་ཞེས་སོ། །བཞི་པ་ནི། ལྷུང་བཟེད་སྣོད་དུ་བཙུག་སྟེ་བསྒྱུར་བར་བྱའོ། །ཊཱི་ཀར། ལྷུང་བཟེད་སྣོད་དུ་བཙུག་སྟེ་ཡུལ་གཞན་དུ་བསྒྱུར་བར་བྱའོ། །ཞེས་སོ། །སྣོད་དུ་བཙུག་ཀྱང་ལྷུང་བཟེད་ལག་བས་མི་བསྒྱུར་རོ༔ ༔ལྷུང་བཟེད་དེ་བསྒྱུར་བ་ནི་ལྷུང་བཟེད་ཀྱི་སྣོད་ལ་ལུང་ཐག་བཏགས་ཏེ་མཆན་ཁུང་གིས་སོ། །མཆན་ཁུང་གིས་ཞེས་པ་ནི། ཊཱི་ཀར། མཆན་འོག་ཏུ་བཅངས་ཏེ་བསྒྱུར་རོ། །ཞེས་སོ། །ལྔ་པ་ནི། ལྷུང་བཟེད་དང་

༄༅། །སྨིན་དང་བར་ཕྲུར་དག་སྟོད་ཐ་དད་པར་གཞུག་གོ་ཞེས་སྟོད་གསུམ་ཕྱེད་དགོས་པར་བསྟན་ལ། བར་ཕྲུར་ནི། ཊཱི་ཀར། སྐྲུད་པ་དང་ཁབ་རལ་དང་ལྷན་པ་ལ་སོགས་པ་དག་ནི་བར་ཕྲུར་གྱི་སྦྲུས་བརྗོད་དོ་ཞེས་སོ༏ ༏སྟོད་གསུམ་པོ་དེ་དག་བཅང་བར་བྱའོ། །སྟོད་གསུམ་པོ་དེ་དག་ལ་བཅང་བའི་ལུང་ཐག་རིང་ཐུང་མཉམ་པར་གདགས་པར་མི་བྱའོ་སྐེ་རིང་ཐུང་བར་མ་གསུམ་དུའོ། །ཊཱི་ཀར། དེ་ལྟར་ཡང་གླེང་གཞི་ནི་འཕགས་པ་འདི་ཅི་ཛྫ་ཛའམ་ཞེས་བྱ་བ་ཡིན་ནོ་ཞེས་སོ། །ཁྲག་པ་ཚ་བ་ལ་སོགས་པའི་སྡུག་བསྔལ་མི་འདོད་པས་ནི་ཞེང་ཆུང་ངུ་དག་སྦྱང་ངོ་ཞེས་པ་སྟེ། ཊཱི་ཀར། །ཀྱང་མི་བྱའོ་ཞེས་བྱ་བར་སྦྱར་རོ། །ཞེས་སོ། །ལུང་ཐག་ཞེང་ཆེན་པོ་དེ་ཞུམ་པ་སྟེ་ཁྲིལ་བར་མི་འགྱུར་བར་བྱ་བའི་ཕྱིར་ལུང་ཐག་གི་དབུས་སུ་ཕྱིང་བུ་སྦྱར་བར་བྱའོ། །ཕྱིང་བུ་དེ་གནས་པར་བྱ་བའི་ཕྱིར་མདོ་མདོར་སྐྲུད་པས་བྱ་རོག་རྐང་བྱའོ། །ལྷུང་བཟེད་མིག་བཞིན་དུ་གཙོད་པ་ཐམས་ཅད་ལས་བསྐྱབས་ཏེ་བསྐྱུང་བར་བྱའོ། །འདི་ལྟར་འདོན་ན་བདེ་སྟེ། ལྷུང་བཟེད་བསྐྱུང་བར་མིག་བཞིན་དུ་བྱའོ། །ཞེས་སོ། །ཊཱི་ཀར། ཤིང་ཏུ་གསུས་པ་བསྐྱེད་པ་ཕྱིར་མིག་དཔེ་ཉིད་དུ་བཞག་གོ །ཞེས་སོ། །སྣམ་སྦྱར་ནི་རང་གི་པགས་པ་རླུང་དང་ཉི་མ་ལས་བསྐྱབ་པར་བྱ་བ་དང་འདྲ་བར་བསྐྱུང་བར་བྱའོ། །ཆོས་གོས་ལྷག་མ་བླ་གོས་དང་མཐང་གོས་སོགས་ཀྱང་པགས་པ་དང་འདྲ་བར་རོ། །དྲུག་པ་ལ། ལྷུང་བཟེད་ཆོས་གོས་བྱ་བ་སྟེ། །ལྷུང་

བཞེད་བྱ་བ་ཟུར་དུ་བཀོལ། །དང་པོ་ནི། བཅོས་ལེགས་ བྱ་བ་ཡལ་བར་མི་འདོར་རོ་ཞེས་བསྟན་པའི་དངོས་པོ་དེ། ཊཱི་ཀར། ལུང་བཞེད་ཀྱི་བཅོས་ལེགས་ནི་གླན་པ་དང་ཐྲིག་པ་དང་སྟུམ་གྱིས་བསྐུ་བ་དང་བྱི་དོར་བྱ་བ་ལ་སོགས་པའོ། །ཆོས་གོས་བཅོས་ལེགས་ནི་བགྲུ་བ་དང་དྲུབ་པ་དང་ཁ་བསྒྱུར་བ་ལ་སོགས་པའོ། །ཞེས་སོ། །གཉིས་པ་ལ། གླན་དང་དེ་ཡི་ཁ་སྒྱུར་བཤད། དང་པོ་ནི། དགེ་སློང་གིས་བཟོ་རྗེས་སུ་བསླབ་པར་མི་བྱའོ་ཞེས་བཟོ་བྱེད་པ་བཀག་མོད་ཀྱི། ལུང་བཞེད་གླན་པ་ལ་ལྷུགས་བཟོ་སོགས་ནན་ཏན་བྱའོ། །ལག་བཟོའི་ཐ་སྙད་བསལ་བའི་ཕྱིར་དབེན་པའི་ཕྱོགས་སུའོ། །དགེ་སློང་གིས་བཟོ་སྟོད་ཉེ་བར་བཞག་པར་མི་བྱའོ་ཞེས་བཟོ་སྤྱད་བསྡེལ་བ་བཀག་མོད་ཀྱི། ལུང་བཞེད་གླན་པ་སོགས་ཀྱི་ཆེད་དུ་དགེ་འདུན་གྱིས་མགར་སྤྱད་ཐོའུ་དང་སྐམ་པ་དག་བསྡེལ་བར་བྱའོ། །སྡེ་འགྲེལ་དུ། ཊཱི་ཀར། དེ་ལ་མགར་སྤྱད་དག་དགོས་པ་གང་ཟག་གིས་བསྡེལ་བ་ཚུལ་དང་མཐུན་པ་མ་ཡིན་པར་བསྟན་པའི་ཕྱིར། ཞེས་སོ། །ལུང་བཞེད་ཀྱི་བུ་གུའི་ལྷན་པར་བུ་རམ་དང་། རྒྱ་སྐྱེགས་ཀྱི་ཚིགས་མ་དང་། ལ་ཚོ། སྦྲ་ཚིལ་དང་། རོ་ཉེ་དང་། ཞ་ཉེ་དཀར། ཚོན་མོ་སྙིང་སྙེ་ཞ་ཉེ་ནག་དེ་དག་མི་བཟང་ངོ་། །མི་བཟང་བའི་དོན། ཊཱི་ཀར། མི་རུང་སྟེ་མི་སྣ་བའི་ཕྱིར། ཞེས་སོ། །ལྷུགས་ཀྱི་ལྷན་རིངས་དང་བུ་ག་དགུག་པའི་ལྷུགས་གཞིར་མགོ་ལེབ་ནི་ཐམ་ཕྲན་དང་ལྷུགས་ཀྱི་ལྷན་པ་གྲུ་བཞི

༄༅། །པ་དང་། གྲུ་གསུམ་དུ་བྱས་པ་ནི་ལྷན་པ་དང་དེ་ཉིད་ཀྱི་མཐའ་ཐམས་ཅད་སོག་ལེའི་སོ་ལྟ་བུ་དང་ལྡན་པ་ནི་ཆུ་སྲིན་གྱི་སོ་ལྟ་བུ་སྟེ། རྣམ་པ་དེ་ལྟ་བུ་དག་བཟང་ངོ་། །ཕྱི་མས་ཀྱང་ངོ་། །ལུགས་ཀྱིའམ་རྡོའི་འོ་ཞེས་མདོ་ཚིག་ཀྱི་དོན་ནི། ས་ལུགས་ཀྱི་ཕྱེ་མས་ས་ལུགས་རང་རང་ལ་གླན་པའི་དོན་ནོ། །མཚོ་སྣ་པ་ཆེན་པོས། ཕྱེ་མ་དེ་དག་ཕན་ཚུན་བསྒོལ་བར་ཡང་རུང་ལས་ཆེ་སྐམ་ཞེས་གསུངས་སོ། །ཀྱང་ནི་མདོ་གོང་མ་འོག་མ་ལ་ཕྱིར་བསྙེགས་པ་སྟེ། ཊཱི་ཀར། འོག་མ་དང་སྦྱར་བའི་དོན་དུ་རྣམ་པར་དབྱེ་བ་ཡིན་ནོ། །ཞེས་སོ། །ཕྱེ་མ་དེའང་འབྲུ་མར་དང་བདར་བ་དེ་བསྲེས་ནས་འཇམ་རྩུབ་སྦྲ་ཚིལ་འདྲ་བ་ལ་ཐུག་པར་སྦྱར་བས་གླན་ནོ། །ཚིག་འདི་ཊཱི་ཀར། ཕྱེ་མས་གླན་པ་འབའ་ཞིག་ལ་ཡིན་གྱི་ལྷན་རིངས་ལ་སོགས་པ་ལ་ནི་མ་ཡིན་ནོ་ཞེས་སོ། །བདར་རྒྱུའི་རྫས་དེ་ལུགས་སམ་ཀུ་རུ་བིནྡྷས་སོ། ཊཱི་ཀར། ཀུ་རུ་བིནྡྷ་ཞེས་བྱ་བ་ནི་རྡོའི་བྱེ་བྲག་གོ་ཞེས་འབྱུང་ལ༔ བུ་སྟོན། ཀུ་རུ་བིནྡྷ་རྡོ་ཞ་ཉེའི་རྡོ་སྟེ་ཏེ་ཚའོ་ཞེས་དང་། མཚོ་སྣ་པ་ཆེན་པོ། བྱེ་མ་རེག་ཆོད་ལ་འཆད་དོ། །ལྷུང་བཟེད་དྲོ་བ་ལ་གླན་ནོ། །ལྷུང་བཟེད་དྲོན་པོ་ལ་ཕྱེ་མས་གླན་པའི་སྟེང་དུ་ཤིང་ཤུན་གྲོ་གས་གཡོགས་ཏེ་འཇིམ་པ་བསྐུས་ལ་བསྐམས་པའི་ཚོད་དེ་ཙེར་ན་ཙམ་དུ་བསྲོའོ། །དེ་བསྐམས་ན་འབྲུ་མར་གྱིས་སྦྱངས་ཏེ་རྡོ་འཇམ་པོས་བདར་རོ། །དེ་ཡན་གྱི་ལུགས་ལ་བྱས་པའི་ལྷུང་བཟེད་གླན་པའི་ཐབས་བཤད་ཟིན་ཏོ། །ས་ལས

བྱས་པའི་ལྷུང་བཟེད་བུར་མ་དང་འཇིམ་པས་གླན་ནོ། །ཏྲི་ཀར། གླན་པ་དེ་ཡང་སྔ་མ་བཞིན་དུ་བྱས་ཏེ་འབྲུ་མར་དང་བདར་བ་སྦྲ་ཚིལ་འདྲུ་བ་ལ་ཐུག་པར་གྱུར་པས་དྲོ་བ་ལ་གླན་ནས་གྲོ་གས་གཡོགས་ཏེ་འཇིམ་པ་བསྐུས་ལ་ཇི་རན་ཙམ་དུ་བསྔོས་ནས་འབྲུ་མར་གྱིས་བདར་རོ་ཞེས་སྔར་བསྟན་པ་དེ་དག་ཐམས་ཅད་འདིར་ཡང་སྦྱར་བར་བྱའོ། །ཞེས་སོ། །སྨྲས་པ། །མཉམ་མེད་དྭགས་པོའི་བཀའ་བརྒྱུད་ཐམས་ཅད་ཀྱི༔ །སྙིང་པོའི་སྤྱོད་གྱུར་ཕྱག་རྒྱ་ཆེན་པོའི་སྐྱུ། །འཇིགས་མེད་སླ་བ་ཚངས་དབང་བུ་མོ་དེས། །ཆོས་ཀྱི་འཁོར་ལོའི་ཚུལ་འདིར་བྱི་དོར་ཤེས། །ཞེས་སྨྲར་རོ། །གཉིས་པ་ལ། གང་ཆེ་ཁ་སྐྱུར་ལེགས་བཅོས་བསྟན། །བསྐྱུར་ཚུལ་སྙིང་བརྗེའི་བྱ་བ་བརྗོད། །དང་པོ་ནི། ལྷན་པ་བསྟན་ནས་བསྒྲིགས་པ་བརྗོད་དེ་ཉིན་གཅིག་བཞིན་དུ་ལྷུང་བཟེད་ཟས་ལོངས་སྤྱོད་པ་ཉིད་ཡིན་ན་ལྟུགས་ཀྱི་ལྷུང་བཟེད་ཟླ་བ་དྲུག་གི་འོག་ཏུ་བསྒྲིག་པ་ཉིད་ཡིན་ནོ། །གལ་ཏེ་ལྷུང་བཟེད་ས་ལས་བྱས་པ་ཡིན་ན་ཟླ་བ་ཕྱེད་ན་བསྒྲིག་གོ །གལ་ཏེ་དབྱར་གྱི་དུས་བྱུང་ན་ལྷུང་བཟེད་དེའི་བྱ་བ་ནི་ཏྲི་ཀར། བསོད་སྙོམས་བླང་བ་དང་བཟའ་བ་འཛིན་པ་གང་ཡིན་པ་དེ་ནི་ལྷུང་བཟེད་ཀྱི་བྱ་བ་ཡིན་ནོ༔ །ཞེས་སོ། །བྱ་བ་དེ་ཡང་ཉིན་གཅིག་བཞིན་འབྱུང་བས་དུ་མ་ཡོད་དེ། ད་མ་དེའི་བར་ནི་གང་ཞེ་ན། བསོད་སྙོམས་འཛིན་པས་སྟོང་པའི་དུས་ཏེ་དེ་བར་དུའོ། །ངག་དོན་དེ་ཉིད་ཟན་ཟོས་པའི་འོག་ཕན་ཆད་དང་། དེའི་

༄༅། །ཕྱི་དེ་ཉིན་བར་བསོད་སྙོམས་ལ་འགྲོ་བའི་མདུན་ཚུན་ཆད་ཀྱི་བར་ནི་དེའི་བྱ་བའི་བར་དུའོ། །བར་དེར་ཅི་བྱ་ཞེ་ན་ཟས་ཟོས་ནས་སྨུམ་གྱིས་བསྐྱུས་ཏེ་བཞག་པར་བྱ་བ་དང་། ཏྲི་ཀར། ཡང་ཕྱི་དེ་ཉིན་པར་བསོད་སྙོམས་ལ་འགྲོ་བའི་ཚེ་ལྕི་སྐམ་ལ་སོགས་པས་རྒྱབ་ཕྱུས་བྱའོ། །དེའི་འོག་ཏུ་ཡང་ཟས་ཀྱི་བྱ་བ་བྱས་ནས་ཕྱི་དེ་ཉིན་པར་བསོད་སྙོམས་ལ་འགྲོ་བའི་དུས་ཀྱི་བྱ་བའི་བར་དུ་འབྲུ་མར་ལ་སོགས་པ་བསྐུས་ཏེ་བཞག་པར་བྱའོ། །བསྐུ་དང་རྒྱབ་ཕྱུ་ཉིད་ནི་བསྐུ་བ་དང་རྒྱབ་ཕྱུས་ཉིད་ཏེ། བསྐུ་བ་དང་རྒྱབ་ཕྱུས་དེ་ཉིད་ཀྱིས་ལྷུང་བཟེད་དེའི་བྱ་བའི་བར་དུ་ལེགས་པར་བཙོས་པ་ཉིད་བྱའོ་ཞེས་བྱ་བ་སྦྱར་རོ་ཞེས་སོ། །མདོ་ཚིག་འདི་གཉིས་གཞུང་བསྙིང་ཆེས་པར་འདུག་པས་ཏྲི་ཀ་དྲངས་ནས་འབྲུ་གཉེར་བ་དང་། བདག་གིས་དག་ཐོག་ནས་བླངས་པའི་འབྲུ་ནས་བླངས་པའི་འབྲུ་འདྲེས་ཡོད་པས་ཕྱིན་ཆད་འཆད་པ་རྣམས་བློ་གྲོས་ཞིབ་མོར་མཛོད་ཅིག་གསུ། གཉིས་པ་ནི། ལྷུང་བཟེད་དེ་བསྲེག་པར་བྱའོ། །འདིར་རྒྱ་དཔེར། འདི་བདག་ཉིད་ཀྱིས་བྱེད་པར་མི་ རིགས་པ་མ་ཡིན་ནོ་ཞེས་བོད་དཔེ་ཕལ་ལ་མི་སྣང་ངོ་། །ལྷུང་བཟེད་བསྲེག་པ་དེའི་ཆེད་དུ་རྫ་བོ་བསྲེལ་བར་བྱའོ། །རྫ་བོ་དེ་ཉིད་དུ་གསུབ་པའམ་ཞེས་པ་དང་པོ་ནས་སྲེག་འགེབས་ཀྱི་ཕྱིར་བྱས་པའོ། །རྣམ་པ་དེ་ལས་གཞན་ཡོད་དམ་ཞེ་ན་ཡོད་དེ། དབྱིབ་མོ་ཡང་རུང་ངོ་། ཏྲི་ཀར། བསྲེལ་བར་བྱའོ་ཞེས་བྱ་བར་སྦྱར་ཞེས་སོ། །བུ་སྟོན་རིན་པོ་ཆེས།

དབྱིབ་མོ་ནི་བུམ་པ་ལྟ་བུ་ཁ་བཅག་པའི་གྱོ་མོའོ་ཞེས་གསུངས་སོ། །དེས་ན་རྫ་མ་ཉིད་ལ་འཕྲུལ་དུ་བཀོས་པ་སྟེ། དེ་བྱ་བའི་ཐབས་ནི་དབྱིབ་མོ་ཐལ་བས་བཀང་སྟེ་རྫ་བཅག་པའི་གཞོང་ལྷུགས་ཕྱུར་གྱིས་བཀོས་ན་སྟེ་རྫ་མའི་ཁ་བཀྲུམ་པ་ཊཱི་ཀར། དབྱིབ་མོ་གཙབ་ན་བཟང་སྟེ། བཟང་ངོ་། བཟང་ངོ་ནི། ཊཱི་ཀར། རྫུང་བར་འགྱུར་རོ་ཞེས་བྱ་བའི་ཐ་ཚིག་གོ་ཞེས་གསུངས་སོ། །རྫ་གཞོང་དེ་བཙང་བར་བྱའོ། །འགྱོར་ན་རྫ་བོ་དང་། མ་འགྱོར་ན་དབྱིབ་མོ་དེས་དུ་བ་ཕྱིར་མི་འཚེར་བ་ལྟུང་བཟེད་དགབ་བོ། །ཞུག་མ་དང་འཛིམ་པ་སྦྱར་བས་རྫ་བོའི་ཕྱི་རི་ལ་བྱུགས་པས་གདབ་བོ། །འབྲུ་མར་གྱི་ཚིགས་མའམ་ལྕི་བས་རྫ་བོའི་ནང་བྱུགས་པས་དགབ་བོ། །རྫ་བོའི་ཕྱི་ནང་ལ་བྱུགས་པ་དེ་དག་བསྐམས་ཟིན་པར་གྱུར་པས་དགབ་བོ། །རྫ་བོ་གང་དུ་དགབ་ཅིང་ལྟུང་བཟེད་བསྲེག་པའི་གཞིར་ས་གཞི་བྱི་དོར་བྱས་པར་ཞེས་པ་ནི་ཞལ་ཞལ་དང་སྒྲོག་ཆགས་བཏག་པ་ལ་སོགས་བྱའོ།།ཕུབ་མ་གཏིང་ཞིང་ཞེས་པ་བུད་ཤིང་གི་རྒྱུ་སྟེ་དུ་བ་བསྐྱེད་པའི་ཐབས་སོ། །དུ་བ་འཚེར་བར་བྱེད་པ་ཞེས་པ་ནི་དུ་བའི་སྟོབས་ལས་ལྟུང་བཟེད་ནག་པོར་འཚེར་བར་བྱེད་པ་སྟེ། ཊཱི་ཀར། དུ་བ་འཚེར་བ་ཞེས་བྱ་བ་ནི་དུ་བ་ཡང་ཡན་ལ་འཚེར་བ་ཡང་ཡིན་པས་དུ་བ་འཚེར་བའོ། །བྱེད་པ་ཞེས་བྱ་བ་ནི་དུ་བ་འཚེར་བར་བྱེད་པའོ་ཞེས་སོ། །མདོར་ན་དུ་བ་སྨུམ་པོ་ཉིད་འཚེར་བར་བྱེད་པའི་རྒྱུ་ཡིན་ལ། དུ་བ་སྨུམ་པའི་རྒྱུ་ནི་འབྲུ་མར་གྱི་ཚིགས་མ་དང་། ལ་སོགས

༄༅། །པའི་རྫས་ནི་ཡཾ་ རུ་ར་དང་། སྐྱུར་ཁ་དང་། ཁམ་ཚོག་དང་། བེའུ་ཞོ་འབྲུང་གི་ལྟེ་བ་རྣམས་བཀྲུམ་པའི་སྟེང་དུ་སྒྲིད་པོ་གསུམ་བཙུགས་པའི་སྟེང་ན་ལྷུང་བཟེད་ཁ་སྦུབ་ཏུ་བཞག་པ་ལ་རྫ་བོ་དགབ་བར་བྱའོ། འདི་དག་ལག་ཏུ་བླང་བའི་རིམ་པ་ནི་ཊཱི་ཀར་འདི་སྐད་བསྟན་ཏེ། ཇེ་དང་པོ་ཁོ་ནར་བཀོ་བ་ལ་སོགས་པས་ས་གཞི་དེ་བྱི་དོར་བྱའོ། །དེའི་འོག་ཏུ་ཕྱུབ་མ་དག་གདིང་བར་བྱའོ། །དེའི་འོག་ཏུ་དུ་བ་འཚེར་བར་བྱེད་པའི་རྫས་དགྲམ་པར་བྱ་སྟེ། རྣམ་པ་དེ་ལྟ་བུའི་ས་གཞིར་ལྷུང་བཟེད་ཁ་སྦུབ་ཏུ་བཞག་པར་བྱའོ་ཞེས་བྱ་བའི་ཐ་ཚིག་གོ་ཞེས་སོ། །ལྷུང་བཟེད་ལ་རྫ་བོས་བཀབ་པའི་སྟེང་དུ་ལྟེ་བ་དག་དང་སོག་མས་བཅེར་ཏེ་མེ་སྦར་རོ། །ལྷུང་བཟེད་ཏེ་པོར་གྲང་ནས་དབྱུང་ངོ་། །ཁ་དོག་རྫོགས་པ་ཕུན་སུམ་ཚོགས་པར་གྱུར་གྱི་བར་དུ་བརླས་པར་ཏེ་རྫིལ་པོར་མ་འཚེར་ན་ཡང་ཡང་བསྲེག་པར་བྱའོ། བརླས་པའམ་ཡང་ཡང་དུ་བྱ་བ་དེ་ཅི་ལྟར་ཞེ་ན། བྱི་དོར་བྱས་ཤིང་བསྲེག་པའི་གནས་སུ་གཞུག་པར་བྱའོ། །སྲོག་ཆགས་རྣམས་ལ་སྙིང་བརྩེ་བས་ཉེན་ཀོར་ཕྱག་དར་དང་ཆག་ཆག་བྱའོ། །འདིར་ཕྱག་དར་དང་ཆག་ཆག་གདབ་པར་བྱའོ་ཞེས་གཞུང་དུ་བཀོད་པའི་རིམ་པ་ཡིན་ལ། ལག་ལེན་དུ་བྱ་བའི་རིམ་པ་ནི་འོག་གནས་མལ་གྱི་སྐབས་ནས་འབྱུང་བ་བཞིན་ཆག་ཆག་བཏབ་པའི་འོག་ཏུ་འཕྱག་གོ །གསུམ་པ་ནི། ཆུང་དུ་ནས་ཕ་མས་བོར་བ་ལྟ་བུ་ལོ་ཚོགས་དུ་ལོན་མི་ཤེས་ཏེ་ཉི་ཤུ་ལོན་པར་མི་ཤེས་ན་

མཚན་གྱི་ཉེན་ཀོར་དུ་སྨྲ་སྐྱེས་པ་བསྙེན་པར་རྫོགས་པར་ཁས་བླང་བར་བྱའོ། །སྡོམ་པ་སྐྱེ་མི་སྐྱེ་ནི་དོན་གྱི་རྗེས་སུ་འབྲང་ངོ་། །བསྡུས་པ་ལས། ན་ཚོད་རྫོགས་པ་ནི་ལོ་ཉི་ཤུ་ལོན་པའོ། །རྟེན་རྫོགས་པ་ནི་བྱིས་པའི་བོངས་ཚོད་ལྟ་བུ་མ་ཡིན་ལ་བྱིས་པའི་སྐད་ལྟ་བུ་ཡང་མ་ཡིན་པ་དང་། འདོམས་དང་མཆན་ཁུང་ལ་སོགས་པར་སྤུ་སྐྱེས་པ་དང་། ཡོངས་སུ་སྨིན་པ་བྱིས་པ་ལྟ་བུའི་བློ་ཡང་མ་ཡིན་པའོ། །རྟེན་རྫོགས་ཀྱང་ན་ཚོད་མ་རྫོགས་པ་བསྙེན་པར་རྫོགས་པར་བྱེད་ན་ལྟུང་བྱེད་དོ་ཞེས། མཚན་གྱི་ཉེ་འཁོར་དུ་སྨྲ་སྐྱེས་ཀྱང་ན་ཚོད་མ་རྫོགས་པ་བསྙེན་རྫོགས་བྱེད་ན་ལྟུང་བྱེད་དུ་བཤད་པ་དང་། གཞུང་འདི་ནས་མཚན་གྱི་ཉེ་འཁོར་དུ་སྨྲ་སྐྱེས་པ་བསྙེན་པར་རྫོགས་པར་ཁས་བླངས་ཞེས་བཤད་པ་དང་འགལ་ལ་ཞེ་ན། ལྟུང་བྱེད་དུ་བཤད་པ་དེ་ནི་ལོ་ཚིགས་ཤེས་པའི་དབང་དུ་བྱས་པ་ཡིན་པས་གཞུང་འདི་དང་འགལ་བ་མེད་དོ། །མཚན་གྱི་ཐན་འཁོར་དུ་སྐྱེས་པའི་སྨྲུ་དེ་ནི་སྨྲུ་ཐབས་ཀྱིས་བརྟག་པར་བྱའོ་སྟེ་མི་སྐྱེངས་པའི་དགོས་པ་ཡོད་དོ། །སྨྲུ་ཐབས་ཅི་ལྟ་བུ་ཞེ་ན། བྱང་ང་དང་ཞེས་རྩིག་ལོགས་ཀྱི་ཕུར་བུ་ལྟ་བུ་དང་། གོས་ཀྱི་གདང་མཐོན་པོ་ལ་འདུག་པའི་དངོས་པོ་དབབ་པ་དང་ལ་སོགས་པས་འགེལ་བ་སོགས་ཀྱི་རྒྱུས་བརྟག་པར་བྱའོ། །བསྙེན་པར་རྫོགས་པར་འདོད་པ་ཤིང་ལ་འཛེག་ཏུ་མི་གཞུག་གོ་ཞེས་པ་ལ། འགྲེལ་ཆུང་ལས་ཞག་ལྔ་དྲུག་ཙམ་ཆད་དུ་བསྙེན་པར་རྫོགས་པར་བྱེད་པ་ཞིག་ན་ཤིང་ལ་འཛེག་ཏུ་མི་གཞུག་ཅེས་

༄༅། །བཤད་པ། ཀམ་དང་མཚོ་སྣ་བ་ཆེན་པོས། ཞག་ལྔ་དྲུག་གི་ངེས་པ་མེད་དེ། དེ་བས་མྱུར་བ་ན་བསྙེན་རྫོགས་བྱེད་ཀྱང་བསྙེན་རྫོགས་འདོད་པ་མ་ཡིན་པ་ཡོད་ལ། དེ་བས་རིང་བ་ན་བསྙེན་རྫོགས་བྱེད་ཀྱང་བསྙེན་རྫོགས་འདོད་པ་ཡང་ཡོད་པའི་ཕྱིར་རོ། འདི་ནི་ཞག་མང་རུང་ཉུང་རུང་བདག་བསྙེན་རྫོགས་བྱེད་ཅེས་ཆེད་དུ་གཉེར་ཏེ་ཞུས་པ་ནས་ལས་བརྗོད་པ་ཐ་མ་ཕལ་ཆེར་བྱས་པ་ཡན་ཆད་དོ། ཞེས་གསུངས་སོ། བདག་གི་སློབ་དཔོན་རིན་པོ་ཆེའི་ཞལ་ནས། ཕལ་ཆེར་དེ་ལྟར་ཡིན་ཀྱང་ཕྱོགས་གཅིག་མ་ཡིན་པ་ཡོད་དེ། ལས་བརྗོད་པ་དང་གཉིས་སོགས་ཀྱི་སྐབས་སུ་ཤིང་ལ་འཛེག་ཏུ་དོགས་པ་གནག་རྫི་མོ་ལའང་མི་འབྱུང་བས་སོ་ཞེས་གསུངས་སོ༔ ༔དེ་མཚམས་ཀྱི་ཕྱིར་རོལ་དུ་མི་བཏང་ངོ་། །ཏྲི་ཀར། བསྙེན་པར་རྫོགས་པར་བྱ་བའི་གནས་སུ་ཁྲིད་པ་ལྟར་སྣང་བའི་ཉེ་འཁོར་འདིར་མཚམས་ཀྱི་ནང་ངོ་། །དེ་ལས་གཞན་པ་ནི་མཚམས་ཀྱི་ཕྱི་རོལ་ལོ་ཞེས་སོ། །དེས་ན་དང་པོ་མཚམས་གཞན་དང་། བདག་པ་མཚམས་གཞན་ལ་ལྟོས་པ་མིན་གྱི་སྣང་བའི་སར་ཡོད་མེད་ལ་གཞག་པ་ཡིན་ནོ། །གསངས་སྟོན་པ་བསྐྱོ་བའི་ལས་མི་ཐོས་པར་བྱ་བའི་ཕྱིར། བསྙེན་པར་རྫོགས་པར་འདོད་པ་དེ་དགེ་འདུན་དུ་གཏོགས་པའི་དགེ་སློང་གཅིག་ཡན་ཆད་ཀྱི་མིག་གིས་བལྟར་སྣང་བའི་ཉེ་འཁོར་དུ་བཀར་ཏེ་ཚོགས་ལ་མངོན་དུ་ཕྱོགས་པར་ཐལ་མོ་སྦྱར་ཏེ་བཞག་པར་བྱའོ། །བཞི་འགྲེལ་ལས། དེ་ལྟ་བུའི་སྤྱོད་ལམ་གྱིས

འགྲེངས་ཏེ་འདུད་པ་དང་བཅས་པར་བཞག་པར་བྱའོ། །དེ་ནི་སེམས་དང་བ་བསྐྱེད་པའི་ཕྱིར་ཞེས་སོ། །གསུམ་པ་ནི། ཁྱིམ་པ་ལ་གནས་བཞི་པོ་རྣམས་བརྗོད་པར་མི་བྱའོ་སྟེ་དེ་ནི་རབ་ཏུ་འབྱུང་བའི་བར་ཆད་ཡོངས་སུ་སྤང་བར་བྱ་བའི་ཕྱིར་རོ། །བསྙེན་པར་རྫོགས་མ་ཐག་པ་ལ་གནས་བཞི་པོ་རྣམས་མི་བརྗོད་པར་མི་བྱའོ། །ཊཱི་ཀར། འདིར་གཞུང་ནི་བྲམ་ཟེའི་ཁྱེའུ་ཞིག་རབ་ཏུ་བྱུང་བ་བསྙེན་པར་རྫོགས་པ་ལ་མཁན་པོས་ཕྱིས་ཞིག་ན་བསོད་སྙོམས་ལ་སོང་ཤིག་ཅེས་བསྒོ་བ་དང་། དེས་བདག་སློང་མོ་ལ་རྒྱུ་བས་སྐྱོ་སྟེ་རབ་ཏུ་བྱུང་ན་ཡང་བསོད་སྙོམས་བྱའམ་ཞེས་བསླབ་པ་ཕྱུལ་ནས་ཉམས་པར་གྱུར་པ་ན། བཅོམ་ལྡན་འདས་ཀྱིས་བཀའ་སྩལ་པ། བསྙེན་པར་རྫོགས་མ་ཐག་ཏུ་གནས་བཞི་བརྗོད་པར་བྱའོ་ཞེས་བྱ་བའི་བར་དུ་གསུངས་པ་ཡིན་ནོ་ཞེས་སོ། །གསུམ་པ་ལ། གནས་དང་གནས་པའི་སྦྱོར་བ་དངོས། །གནས་བརྟན་ཕྱིས་འབྲང་ཚུལ་ཁྲིམས་ཞར། །ཁྱིམ་འགྲོའི་ཚུལ་སོགས་བྱེ་བྲག་བསྟན། །དང་པོ་ལ། གནས་དང་གནས་པའི་ཚུལ་ཁྲིམས་བསྟན། །གནས་དང་གནས་པའི་བྱ་བ་བརྗོད། །ཐུན་མོང་ནད་པ་ནད་གཡོག་བསྟན། །དང་པོ་ལ་གཉིས་ཏེ། གནས་པ་སློབ་མའི་ཚུལ་ཁྲིམས་དང་། ། གནས་ཀྱི་བླ་མའི་ཚུལ་ཁྲིམས་སོ། །དང་པོ་ལ། གནས་མེད་མི་རུང་དེ་དོན་སྦྱོས། །གནས་བརྟན་ཕན་ཚུན་བསམ་བསྐྱེད་ཚུལ། །གནས་བཅའི་དོགས་གཅོད་འཇིག་རྒྱུ་བསྟན། །གང་ལ་གནས་བྱའི་གུས་ཚུལ་

༄། །བཛོད༔ ༔དང་པོ་ལ། སྤྱིའི་དོན་དང་། ཚིག་གི་དོན་ནོ། །དང་པོ་ལ་ཉེས་བྱས་ཀྱི་དབྱེ་བ་དང་། དབྱེ་བ་ལ་འཕྲུལ་པ་སྤང་བའོ། །དང་པོ་ནི། སྐབས་འདིར་ཉེས་བྱས་ལྔ་ཚན་ལྔ་དང་། བཞི་ཚན་གཉིས་ཏེ་སུམ་ཅུ་སོ་གསུམ་མོ། །དེ་དག་ཀྱང་སྐབས་འདི་ནས་དངོས་སུ་བསྟན་པ་དང་། སྐབས་འདི་དང་འབྲེལ་བའི་ཉེས་བྱས་ཅི་རིགས་པའོ། །གསོ་སྦྱོང་མ་བྱས་པའི་ཉེས་བྱས་དང་། དབྱར་དྲུལ་བ་ལ་སོགས་པ་ཉེས་བྱས་ཡིན་ཀྱང་༔ སྐབས་འདིར་བགྲངས་པ་ནི་གནས་དང་གསོ་སྦྱོང་ལ་སོགས་པ་འདོམ་པའང་འདོམ་པ་ལ་ཕྱོགས་པའི་ཉེས་བྱས་ཡིན་པའི་ཕྱིར་རོ། །ལྔ་ཚན་དང་ པོ་ནི། གང་ན་གནས་མེད་པ་དེར་གསོ་སྦྱོང་ལ་བསྡད་པར་མི་བྱའོ༔ ༔ཞེས་པའི་སྐབས་སུ་ཉེས་བྱས་ལྔ་སྟེ། གནས་དང་གསོ་སྦྱོང་འདོམ་པར་ངེས་པའི་སྐབས་ཀྱི་ཉེས་བྱས་གསུམ་དང་། འདོམ་པ་ལ་ཕྱོགས་པའི་སྐབས་ཀྱི་ཉེས་བྱས་གཉིས་སོ། །དང་པོ་གསུམ་ནི། གནས་དང་གསོ་སྦྱོང་འདོམ་པར་ངེས་པའི་ཚེ་ན་གསོ་སྦྱོང་ལ་བསྡད་ན་ཉེས་བྱས་བསྐྱེད་དེ། སྨྲ་པ་བཅས་པའི་རྗེས་སུ་བཀག་པའི་རྗེས་བཅས་དང་འགལ་བའི་ཕྱིར། དེར་གནས་ན་ཕོ་རེངས་སྐྱ་རེངས་ཤར་བ་ན་གནས་མེད་ཀྱི་ཉེས་བྱས་བསྐྱེད་དེ། སྨྲ་པ་བཅས་པའི་རྗེས་སུ་སྨྲ་པ་རྗེས་བཅས་དང་འགལ་བའི་ཕྱིར་རོ། །བླ་མའི་དྲུང་དུ་རང་ཉིད་ཡར་ལ་མི་འགྲོ་བའི་ཕྱིར་གནས་ཀྱི་བླ་མ་གཞན་བཅལ་དུ་ཡོད་པ་ལས་མི་འཚོལ་ན་ཉེས་བྱས་བསྐྱེད་དེ། སྨྲ་པ་

པ་བཅས་པའི་རྗེས་སུ་སྒྲུབ་པ་རྗེས་བཅས་དང་འགལ་བའི་ཕྱིར་རོ། །འདོམ་པ་ལ་ཕྱོགས་པའི་སྐབས་ཀྱི་ཉེས་བྱས་གཉིས་ནི། རང་གི་གནས་གསོ་སྦྱོང་ཡོད་པ་དེར་གནས་ཀྱི་ཟླ་མ་ཚུར་ལ་འབོད་དུ་ཡོད་པ་ལས་མི་འབོད་ན་ཉེས་བྱས་བསྐྱེད་ལ། དེའི་ཚེ་ཚུར་ལ་མི་འབོད་པར་གནས་ཀྱི་ཟླ་མའི་དྲུང་དུ་ཕར་ལ་ཕྱིན་ཏེ་གནས་ན། གསོ་སྦྱོང་བྱིན་གྱིས་མ་བརླབས་པར་སྐྱེ་རེངས་ཤར་བ་ན་གསོ་སྦྱོང་མ་བྱས་པའི་ཉེས་བྱས་ཀྱང་བསྐྱེད་དེ། །གནས་དང་ལས་དང་ཉེ་གནས་ཀྱི་སྣ་གོན་གྱིས་དེ་བཙལ་བར་བྱའོ་ཞེས་གསུངས་པ་དང་འགལ་བར་བྱས་པ་དང་། སྤྱིར་གསོ་སྦྱོང་སྒྲུབ་དགོས་སུ་བཅས་པ་དང་འགལ་བར་བྱས་པའི་ཕྱིར་རོ། །ལྟུང་ཚན་གཉིས་པ་དང་གསུམ་པ་ནི། གནས་པར་ཁས་བླང་བར་མི་བྱའོ་ཞེས་གནས་པ་ཁས་ལེན་པ་སྤྱིར་བཀག་པ་འདིས་དབྱར་སྔ་མ་གནས་པར་ཁས་བླང་བར་མི་བྱའོ་ཞེས་པ་དང་། དབྱར་ཕྱི་མ་གནས་པར་ཁས་བླང་བར་མི་བྱའོ་ཞེས་བསྟན་ཏེ། དེ་ཡང་དབྱར་སྔ་མ་ཁས་ལེན་གྱི་ཉེས་བྱས་ལྔ་དང་། དབྱར་ཕྱི་མ་ཁས་ལེན་གྱི་སྐབས་ཀྱི་ཉེས་བྱས་ལྔ་སྟེ། ལྔར་འགྱུར་ཚུལ་ནི། གནས་ལ་བརྟེན་པ་དང་། དབྱར་སྔ་ཕྱི་ཁས་ལེན་འདོམ་པར་ངེས་པ་ལ་གསུམ་དང་། འདོམ་པ་ལ་ཕྱོགས་པ་ན་གཉིས་ཏེ། སྔར་གསོ་སྦྱོང་དང་འདོམ་པའི་སྐབས་བཞིན་དུ་ཅི་རིགས་པར་སྦྱར་རོ། །ལྟུང་ཚན་བཞི་པ་ནི། གནས་པར་ཁས་བླངས་པ་སྔ་མ་རྗེས་སུ་བསྲུང་བར་མི་བྱའོ་ཞེས་པའི་སྐབས་སུ་དབྱར་སྔ་མ་གནས་པར་ཁས་བླངས་

༄༅། །ཟིན་པ་ན་དབྱར་ཟླ་གསུམ་གྱི་ཟླ་བ་དང་པོ་བསྲུང་བ་དང་། གནས་ལ་བརྟེན་པ་འདོམ་པར་ངེས་པའམ་འདོམ་པ་ལ་ཕྱོགས་པའི་སྐབས་སུ་ཉེས་བྱས་ལྔ་སྟེ། སྔ་མ་བཞིན་དུ་སྦྱར་རོ། །སྐབས་འདིར་ཊཱི་ཀ་ལས།
གནས་པར་ཁས་བླངས་པ་སྔ་མ་དྲལ་ཏེ་གཞན་དུ་འགྲོ་བར་བྱ་ཞིང་། གང་ན་གནས་ཡོད་པ་དེར་དབྱར་ཕྱི་མ་ཤོས་གནས་པར་ཁས་བླང་བར་བྱའོ་ཞེས་བཤད་ཅིང་དོན་དེ་ལྟར་ལུང་ལས་ཀྱང་ངོ་། །དེ་བཞིན་དུ་དབྱར་སྔ་མ་
ཁས་བླངས་པ་ན་གནས་དེ་ན་གནས་ཀྱི་བླ་མ་མེད་ན་དབྱར་ཟླ་བ་གསུམ་པ་ཡང་བསྲུང་བར་མི་བྱའོ་སྟེ་དེའི་ཕྱིར། ལྔ་ཚན་ལྔ་པ་ནི། ཕྱི་མ་ལ་ཡང་ཟླ་བ་གཉིས་ལས་ལྷག་པའོ་ཞེས་པའི་སྐབས་སུ་དབྱར་ཕྱི་མ་ཟླ་བ་གཉིས་
ལས་ལྷག་པ་སྟེ། ཟླ་བ་གསུམ་པ་བསྲུང་བ་དང་། གནས་ལ་བརྟེན་པ་འདོམ་པའང་འདོམ་པ་ལ་ཕྱོགས་པའི་སྐབས་སུ་ཉེས་བྱས་ལྔ་སྟེ་སྔ་མ་བཞིན་ནོ། །བཞི་ཚན་གཉིས་ལས་བཞི་ཚན་དང་པོ་ནི། དབྱར་ཕྱི་མ་ཟླ་བ་
གཉིས་བསྲུང་བ་དང་གནས་ལ་བརྟེན་པ་འདོམ་པར་ངེས་པའི་སྐབས་ཀྱི་ཉེས་བྱས་གཉིས་དང་། འདོམ་པ་ལ་ཕྱོགས་པའི་སྐབས་ཀྱི་ཉེས་བྱས་གཉིས་ཏེ་བཞིའོ། །དང་པོ་གཉིས་ནི་དབྱར་ཕྱི་མ་ཟླ་བ་གཉིས་བསྲུང་བ་དང་།
གནས་ལ་བརྟེན་པ་འདོམ་པར་ངེས་པའི་ཚེ་ན་གནས་ཀྱི་བླ་མ་ལ་བརྟེན་ན་ཉེས་བྱས་བསྐྱེད་དེ། སྒྲུབ་པ་བཅས་པའི་རྗེས་སུ་དགག་པ་རྗེས་བཅས་དང་འགལ་བའོ། །མཚམས་གཞན་ན་ཡོད་པའི་གནས་ཀྱི་བླ་མའི་དྲུང་དེར

སོང་སྟེ་གནས་ན་དབྱར་ཕྱི་མ་དྲལ་བའི་ཉེས་བྱས་བསྐྱེད་དེ། སྒྲུབ་པ་བཅས་པའི་རྗེས་སུ་སྒྲུབ་པ་རྗེས་བཅས་དང་འགལ་བའོ། །ཕྱི་མ་གཉིས་ནི། དབྱར་ཕྱི་མ་ཟླ་བ་གཉིས་བསྲུང་བ་དང་གནས་ལ་བརྟེན་པ་འདོམ་པ་ལ་ཕྱོགས་པ་ན། དབྱར་གྱི་གནས་དེར་གནས་ཀྱི་བླ་མ་ཚུར་ལ་ འབོད་དུ་ཡོད་པ་ལས་མི་འབོད་ན་ཉེས་བྱས་བསྐྱེད་ལ། གནས་ཀྱི་བླ་མ་ཚུར་ལ་འབོད་དུ་ཡོད་བཞིན་དུ་མི་འབོད་པར་དབྱར་གནས་བསྲུང་ཞིང་གནས་ན། ཕོ་རངས་སྐྱ་རེངས་ཤར་བའི་ཚེ་ན་གནས་མེད་ཀྱི་ཉེས་བྱས་ཀྱང་བསྐྱེད་དོ། །བཞི་ཚན་གཉིས་པ་ནི། དབྱར་སྔ་མ་ཟླ་བ་གསུམ་གནས་པར་ཁས་བླངས་པའི་ཟླ་བ་དབུས་མ་དེ་བསྲུང་བ་དང་གནས་ལ་བརྟེན་པ་འདོམ་ན་ནི། གནས་ལ་བརྟེན་པ་བས་ཟླ་བ་དབུས་མ་དེ་བསྲུང་བ་གལ་ཆེ་སྟེ། དེ་མ་བསྲུང་ན་ལོ་དེ་ལ་གང་ཟག་དེའི་དབྱར་ཚུལ་གཏན་མེད་དུ་འགྱུར་བའི་དགག་བྱ་དང་། དམ་བཅའ་བྱས་ཟིན་དྲལ་བའི་དགག་བྱ་གཉིས་ཚོགས་ཡོད་པའི་ཕྱིར། དབུས་མ་དེ་མ་བསྲུངས་ན་དེ་སྐབས་ཀྱི་ཉེས་བྱས་གཉིས་དང་། འདོམ་པ་ལ་ཕྱོགས་པའི་སྐབས་ཀྱི་ཉེས་བྱས་གཉིས་ཏེ་བཞི་ལས། ཕྱོགས་པའི་སྐབས་ཀྱི་གཉིས་པོ་སྔར་ཚུལ་ནི། སྔ་མ་ཁས་བླངས་ཀྱི་ཟླ་གསུམ་དབུས་མ་བསྲུང་བ་དང་གནས་ལ་བརྟེན་པ་གཉིས་འདོམ་པ་ལ་ཕྱོགས་པ་ན་གནས་དེར་བླ་མ་ཚུར་ལ་འབོད་དུ་ཡོད་པ་ལས་མི་འབོད་པའི་ཉེས་བྱས་དང་། ཡོད་བཞིན་དུ་མི་འབོད་པར་དབྱར་བསྲུང་ཞིང་གནས་ན་སྐྱ་

༄༅། །རིངས་འཆར་བའི་ཚེ་གནས་མེད་ཀྱི་ཉེས་བྱས་གཉིས་ཚོགས་སུ་སོང་བས་གཉིས་སོ། །སྔ་མ་ཁས་བླངས་ཀྱི་སྐབས་སུ་ཟླ་བ་དབུས་མ་ངེས་པར་བསྲུང་དགོས་པ་གང་ལས་ཤེས་ཞེ་ན། དབྱར་ཕྱི་མ་ཟླ་བ་གཉིས་བསྲུང་བ་གལ་ཆེ་བར་ནི་དངོས་སུ་གསུངས་པ་དེ་དང་རྒྱུ་མཚན་མཚུངས་པའི་ཕྱིར་དང་། གནས་པར་ཁས་བླངས་པ་རྗེས་སུ་བསྲུང་བར་མི་བྱའོ། །ཞེས་པའི་ཊཱི་ཀར། དགེ་སློང་དབྱར་སྔ་མ་གནས་པར་ཁས་བླངས་པ་གལ་ཏེ་དབྱར་ཟླ་འབྲིང་པོའི་མར་གྱི་ངོ་དང་། དབྱར་ཟླ་ཐ་ཆུང་ཡར་གྱི་ངོའི་ཟླ་བ་གཅིག་པོ་དེ་ལ་གནས་མེད་པར་གྱུར་ན། དེའི་ཚེ་གནས་པར་ཁས་བླངས་ སྔ་མ་བྲལ་ཏེ་གཞན་དུ་འགྲོ་བར་བྱ་ཞེས་གསུངས་ཏེ། དབྱར་སྔ་མ་ཟླ་བ་གཅིག་བསྲུང་བར་མི་བྱ་ཞེས་སྒྲའི་ཁྱད་པར་སྦྱོར་བས། དབྱར་སྔ་མ་ཟླ་བ་གཉིས་པོ་ནི་བསྲུང་བར་བྱ་ཞེས་དོན་གྱིས་བསྟན་ཏོ། །གཉིས་པ་དབྱེ་བ་ལ་འཁྲུལ་པ་སྤང་བ་ནི། ཤ་སྟབ་སོགས་བོད་ཀྱི་འདུལ་འཛིན་ཕལ་མོ་ཆེ་ན་རེ། གནས་ལ་བསྙེན་པ་དང་དབྱར་ཕྱི་མ་ཁས་ལེན་འདོམ་ན་དབྱར་ཕྱི་མ་ཁས་ལེན་པ་གལ་ཆེ་སྟེ། དབྱར་ཕྱི་མ་ཟླ་བ་གཉིས་བསྲུང་བ་གལ་ཆེ་བ་དེ་དང་རྒྱུ་མཚན་མཚུངས་པའི་ཕྱིར་དང་། གནས་སྐབས་དེར་དབྱར་ཕྱི་མ་ཁས་མ་བླངས་ན་ལོ་དེ་ལ་གང་ཟག་དེའི་དབྱར་ཚུལ་གཏན་མེད་དུ་འགྱུར་བའི་དགག་བྱ་ཡོད་པའི་ཕྱིར་ཞེས་འཆད་དོ། །དེ་དགག་པ་ལ་གཉིས་ཏེ། དམ་བཅའ་མི་འཐད་པ་དང་། སྒྲུབ་བྱེད་གཞིག་པའོ། །དང་པོ་

ལ་གནོད་བྱེད་གསུམ་འབབས་ཏེ། ལུང་ཕྲན་ཚེགས་ལས། དབྱར་ཕྱི་མར་གནས་པར་ཁས་བླང་བར་འདོད་པ་ལས། དེ་དག་གི་གནས་ཀྱི་སློབ་དཔོན་དེ་དུས་ལས་འདས་ནས། ཇི་ལྟར་སྒྲུབ་པ་མི་ཤེས་པའི་སྐབས་དེར་བཅོམ་ལྡན་འདས་ལ་གསོལ་བ་དང་། བཅོམ་ལྡན་འདས་ཀྱིས་བཀའ་སྩལ་པ། དགེ་སློང་ཞིག་ལས་སུ་བསྒོ་བ་སྤྱང་བ་དང་། གནས་ཁང་སྤྱང་བ་དང་། རིམ་གྲོ་པ་ཡང་སྤྱང་བས་བཙལ་བར་བྱ་སྟེ། གལ་ཏེ་རྙེད་ན་ནི་དེ་ལྟར་ན་ལེགས། ཅི་སྟེ་མ་རྙེད་ན་དགེ་སློང་དེ་དག་གིས་དེར་དབྱར་ཕྱི་མར་དམ་བཅའ་བར་མི་བྱ་སྟེ་གནས་པར་དམ་བཅའ་ན་འགལ་ཚབས་ཅན་དུ་འགྱུར་རོ། །ཞེས་གསུངས་པ་དང་། བསྡུས་པ་ལས་ཀྱང་། གང་དུ་གནས་སྦྱིན་པ་དེ་ཤི་ལ། གནས་གཞན་ཡང་མེད་ན་དབྱར་སྔ་མའམ་ཕྱི་མ་གཉིས་གང་ལ་ཡང་དབྱར་ཉེ་བར་གནས་པར་ཁས་བླང་བར་མི་བྱའོ། །ཞེས་བཤད་པ་དང་། རྒྱ་འགྲེལ་འདི་ཉིད་ལས། གང་ན་གནས་མེད་པ་དེར་གནས་པར་ཁས་བླང་བ་སྦྱིར་བཀག་པ་དང་འགལ་ལོ། །ཅི་ལྟར་འགལ་ཞེ་ན། དབྱར་གནས་པ་ཁས་བླང་བ་གང་ཡང་རུང་བ་དང་གནས་ལ་བརྟེན་པ་འདོམ་པར་གྱུར་པ་ཉིད་ན་ཆོས་ཅན། གནས་པར་ཁས་བླངས་པ་སྦྱིར་བཀག་པ་མ་ཡིན་པར་ཐལ། དབྱར་ཕྱི་མ་གནས་པར་ཁས་བླངས་བསྒྲུབ་དགོས་ཡིན་པའི་ཕྱིར། རྟགས་ཁྱོད་རང་གི་ཁས་བླངས། འདོད་ན་རྒྱ་འགྲེལ་འདི་ཉིད་ལས། །གང་ན་གནས་མེད་པ་དེར་གནས་པར་ཁས་བླང་བར་

༄༅། །མི་བྱེ་བོ། །ཞེས་དབྱེར་གནས་པ་ཁས་བླངས་པ་སྤྱིར་བཀག་པས་གནོད་དེ། སྤྱི་བཀག་པ་ལས་བྱེ་བྲག་ཁེགས་སོ། གཉིས་པ་སྒྲུབ་བྱེད་གཞིག་པ་ནི། ཁྱོད་ཀྱི་དམ་བཅའ་འང་ལ་སྒྲུབ་བྱེད་གཏན་མེད་ཅིང་། དབྱེར་ཕྱི་མ་ཟླ་བ་གཉིས་བསྲུང་བར་གལ་ཆེ་བའི་རྒྱུ་མཚན་མཚུངས་པའི་ཕྱིར་ཞེས་ཁྱོད་ཀྱིས་བཀོད་པའི་རྟགས་ཟུར་སྔ་མ་དེ་མ་གྲུབ་སྟེ། དབྱེར་ཕྱི་མ་གནས་པར་ཁས་བླངས་ཟིན་ནས་ཟླ་བ་གཉིས་མ་བསྲུངས་ན་ལྟོ་དེ་ལ་གང་ཟག་དེའི་དབྱེར་ཚུལ་གཏན་མེད་དུ་འགྱུར་བའི་དགག་བྱ་དང་། དམ་བཅའ་བྱས་ཟིན་བྲལ་བའི་དགག་བྱ་སྟེ་དགག་བྱ་གཉིས་ཚོགས་ཡོད་པའི་ཕྱིར་དང་། དབྱེར་ཕྱི་མ་ཁས་བླངས་མ་ཟིན་པ་ལས་གཞན་ལས་བླངས་ཟིན་ནས་བསྲུང་ན་དགག་བྱ་གཉིས་ཚོགས་དེ་མེད་པའི་ཕྱིར་དབྱེར་ཕྱི་མ་ཟླ་བ་གཉིས་བསྲུང་བ་གལ་ཆེ་བར་བསྟན་ཀྱི། ཁྱེད་ལྟར་གནས་ལ་བརྟེན་པ་བས་དེ་གལ་ཆེ་བས་ཟླ་བ་གཉིས་བསྲུང་ཞེས་ངེད་མི་འདོད་པས་དེ་གཉིས་ཚན་མི་མཚུངས་སོ། གནས་སྐབས་དེར་དབྱེར་ཕྱི་མ་ཁས་མ་བླངས་ན་ལྟོ་དེ་ལ་གང་ཟག་དེའི་དབྱེར་ཚུལ་གཏན་མེད་དུ་འགྱུར་བའི་དགག་བྱ་ཡོད་པའི་ཕྱིར་ཞེས་ཁྱེད་ཀྱིས་བཀོད་པའི་རྟགས་ཟུར་ཕྱི་མ་དེ་ཡང་མ་གྲུབ་སྟེ། དབྱེར་ཕྱི་མ་གནས་པར་ཁས་མ་བླངས་ཀྱང་གནས་ཀྱི་ཟླ་མའི་ཟུར་དེར་བསམ་པས་དམ་བཅས་ཏེ་ཟླ་བ་གཉིས་སམ་གསུམ་གནས་ན། གཞུང་འདི་ཉིད་ལས། གནས་པར་ཁས་མ་བླངས་པས་གནས་མི་གཏོང་ན་གནས་པ

ཉིད་ཡིན་ནོ། །ཞེས་གསུངས་སོ། །རྣམ་པ་གཅིག་ཏུ་ན། གནས་ལ་བརྟེན་པ་དང་དབྱར་ཕྱི་མའི་ཁས་ལེན་འདོམ་པའི་ཚེ་ན། གནས་ཁྱད་པར་ཅན་ལ་བརྟེན་པ་བས་དབྱར་ཕྱི་མའི་ཁས་ལེན་གལ་ཆེ་བར་མ་གྲུབ་སྟེ། ལོ་དེ་ལ་གང་ཟག་དེའི་དབྱར་ཚུལ་གཏན་མེད་དུ་གྱུར་ཀྱང་། དེ་དགག་བྱ་ཡིན་པར་མ་གྲུབ་སྟེ། དགོས་པ་ཁྱད་པར་ཅན་འགྲུབ་བྱེད་ཡིན་པའི་ཕྱིར་ཏེ། གནས་སྐབས་དེའི་ཚེ་ན་དབྱར་གནས་པར་ཁས་མ་བླངས་པ་ལ་བརྟེན་ནས་གནས་ཀྱི་བླ་མ་ཁྱད་པར་ཅན་ལ་བསྟེན་པའི་དགོས་པ་ཁྱད་པར་ཅན་འགྲུབ་པའི་ཕྱིར་རོ། །འདི་ལྟར་བརྗོད་པ་ལ། ཕྱིས་ཀྱི་ཁ་ཅིག་སྔ་རབས་པའི་རྗེས་སུ་འབྲང་བར་འདོད་ནས། གནས་བསྟེན་པ་དང་། དབྱར་ཕྱི་མ་ཁས་ལེན་འདོམ་ན་ཕྱི་མ་ཁས་ལེན་པ་ཉིད་སྔ་མ་གནས་བསྟེན་པ་ལས་གལ་མི་ཆེ་ན། འོ་ན་ཁྱོད་རང་གིས་སྐབས་འདིའི་ཉེས་བྱས་བཞི་ཚན་དང་པོའི་ཐོག་མར་དབྱར་ཕྱི་མ་ཟླ་བ་གཉིས་བསྲུང་དང་། གནས་ལ་བསྟེན་པ་འདོམ་པའི་ཚེ་ན། གནས་ཀྱི་བླ་མ་ལ་བསྟེན་ན་ཉེས་བྱས་བསྐྱེད་དེ། སྒྲུབ་པ་བཅས་པའི་རྗེས་སུ་དགག་པ་རྗེས་བཅས་དང་འགལ་བའི་ཕྱིར་ཞེས་བཀོད་པ་དང་འགལ་ཅེས་སྨྲོའོ། །སྨྲས་པ་དེ་ཉིད་ཀྱང་རྩིང་པོར་སོང་བ་ཡིན་ཏེ། དེ་གཉིས་འདོམ་པ་ན་དབྱར་ཚུལ་དྲལ་ནས་གནས་བསྟེན་ན་ཉེས་བྱས་འབྱུང་བ་ཙམ་ཞིག་བཤད་ཀྱང་། དེའི་ཉེས་བྱས་དེ་དང་གནས་མེད་ཀྱི་ཉེས་བྱས་གཉིས་གནས་མེད་ཀྱི་ཉེས་བྱས་ཡང་ལ་ཅིག་ཤོས་ལྕི་

༄༅། །བར་དེད་ཀྱིས་ཁས་མ་བླངས་པས་དེའི་ཕྱིར་སྐབས་དེར་དེ་གཉིས་འདོམ་ན། དབྱར་ཕྱི་མ་ཁས་ལེན་ཟིན་ན་བསླབས་ལ་མ་ཟིན་ན་མི་བསླབ་པར་གསུངས་པས་ཁྱོད་ཀྱིས་འགལ་བ་སྟོན་པ་ནི་སྙིང་པོ་མེད་དོ། །གཉིས་པ་ན། གཙུག་ལག་ ཁང་གང་ན་གནས་མེད་པ་དེར་གསོ་སྦྱོང་ལ་བསྡད་པ་དང་ཞེས་པ་འདི་ལ་ལུང་ལས། གནས་དེར་གསོ་སྦྱོང་གཉིས་པའི་བར་དུ་འདུག་པར་མི་བྱ་སྟེ། འདུག་ན་འགལ་ཚབས་ཅན་དུ་འགྱུར་རོ། །ཞེས་གསུངས་ཀྱང་གསོ་སྦྱོང་གཉིས་པ་ནི་མཚོན་བྱེད་ཙམ་ཡིན་ཏེ། གསོ་སྦྱོང་གཉིས་པ་དང་གསུམ་པ་ལ་སོགས་པ་ལ་ཡང་བསྡད་པར་མི་བྱ་སྟེ། ཊཱི་ཀ་ལས། མ་འོངས་པའི་གསོ་སྦྱོང་ལ་བསྡད་པར་མི་བྱའོ། །ཞེས་སོ། །དེར་གནས་པར་ཁས་བླངས་པར་མི་བྱའོ། །ཞེས་པ་འདི་ལ་ལུང་ལས། གནས་དེར་དབྱར་སྟ་མར་གནས་པར་དམ་བཅའ་བར་མི་བྱ་སྟེ། གནས་པར་དམ་འཆའ་ན་འགལ་ཚབས་ཅན་དུ་འགྱུར་རོ། །དེར་དབྱར་ཕྱི་མར་གནས་པར་དམ་བཅའ་བར་མི་བྱ་སྟེ། གནས་པར་དམ་འཆའ་ན་འགལ་ཚབས་ཅན་དུ་འགྱུར་རོ། །ཞེས་གསུངས་སོ། །དེ་དང་མཐུན་པར་ཊཱི་ཀར། དབྱར་གནས་པར་ཁས་བླངས་པ་མ་འོངས་པར་ཁས་བླང་བར་མི་བྱའོ་ཞེས་སོ། །གང་ན་གནས་མེད་པ་དེར་གནས་པར་ཁས་བླངས་ཟིན་པ་དབྱར་སྟ་མ་ཁས་བླངས་པས་རྗེས་སུ་བསྲུང་བར་མི་བྱའོ། །ཞེས་པ་འདི་ལ་ལུང་ལས། དེར་གནས་པར་མི་བྱའི། དེར་གནས་པས་ན་འགལ་ཚབས

ཅན་དུ་འགྱུར་རོ། །ཞེས་གསུངས་སོ། །གང་ལ་གནས་མེད་པ་དེར་དབྱར་ཕྱི་མ་ཁས་བླངས་ཟིན་པ་ལ་ཡང་ཟླ་བ་གཉིས་ལས་ལྷག་པར་མི་བྱའོ་ཞེས་རྗེས་སུ་སྦྱར་རོ། །ཟླ་བ་གཉིས་ནི་བསྲུང་བར་བྱ་ཞེས་རྩ་བས་ཤུགས་ཀྱིས་བསྟན་ལ། ཊཱི་ཀ་དང་། ལུང་རྣམས་ལས་དངོས་སུ་གསུངས་ཏེ། འདིའི་ཡང་སྒྲ་ནི་ཊཱི་ཀར། ཡང་ཞེས་བྱ་བའི་སྒྲ་ལས་གནས་མེད་ན་རྗེས་སུ་མི་བསྲུང་ངོ་ཞེས་བྱ་བར་འགྱུར་རོ་ཞེས་སོ། །དེས་ན་དབྱར་ཕྱི་མ་ཟླ་བ་གཉིས་གནས་པ་དེས་དབྱར་གནས་པའི་ཕན་ཡོན་ཐོབ་ཅིང་ཕྱིན་ཆད་གནས་ལ་བསྙེན་པ་ཉིད་དགོས་པ་ ཆེ་བའི་ཕྱིར་རོ། །དབྱར་ཟླ་བ་གཉིས་གནས་ན་དབྱར་གནས་པའི་ཕན་ཡོན་ཐོབ་པའི་རྒྱུ་མཚན་ནི། དགག་དབྱེའི་གཞིའི་ཊཱི་ཀ་ལས། ཕལ་ཆེར་བྱས་པ་ཉིད་ནི་བྱས་པ་ཉིད་ཡིན་ནོ་ཞེས་འཕགས་པའི་གྲགས་སྡེ་ཡིན་པ་ཞེས་བཤད་དོ། །ཟླ་བ་གཉིས་ལས་ལྷག་པར་མི་གནས་པའི་ལུང་ནི། ལུང་ལས་དབྱར་ཕྱི་མ་ཟླ་བ་གཉིས་འདས་ནས་གནས་ཀྱི་དགེ་སློང་ཞིག་བཙལ་བར་བྱ་སྟེ་ཅི་སྟེ་མ་རྙེད་ན་དགེ་སློང་དེ་དག་གིས་དེར་གསོ་སྦྱོང་གཉིས་པའི་བར་དུ་འདུག་པར་མི་བྱ་སྟེ་ཞེས་གསུངས་ཀྱང་། གསོ་སྦྱོང་གཉིས་པ་ནི་མཚོན་བྱེད་ཙམ་ཡིན་ཏེ། ཟླ་བ་གཉིས་སོང་ཟིན་གྱི་ཚེས་བཅུ་དྲུག་ནས་དེར་གནས་པར་མི་བྱ་སྟེ། ཊཱི་ཀར། ཟླ་བ་གཉིས་ནི་གནས་མེད་པ་དེས་ཀྱང་གནས་པར་བྱ་ཞིང་། སྟོན་ཟླ་འབྲིང་པོའི་ཚེས་བཅུ་དྲུག་ལ་བབ་པ་ན་གཞན་དུ་འགྲོ་བར་བྱའོ་ཞེས་བཤད་དོ།

༄༅། །འོན་གཙུག་ལག་ཁང་དེར་གནས་མེད་ན་གཙུག་ལག་ཁང་གཞན་ནས་གནས་པ་སྤྱན་འདྲེན་པོས་སྤྱན་དྲངས་པ་དེ་ལ་གནས་བཟང་པོ་དབུལ་བར་ཁས་བླངས་པས་གནས་ཀྱི་སྔ་གོན་དང་། གནས་བརྟན་དགེ་འདུན་གྱི་ལས་ལ་མི་གཞུག་པའི་ཕྱིར་ལས་ཀྱི་སྔ་གོན་དང་། གནས་བརྟན་གྱི་གཡོག་གཅིག་འོངས་ན་དེ་ཡང་དགེ་འདུན་གྱི་ལས་ལ་མི་གཞུག་པ་དང་། གནས་བརྟན་ལ་གཡོག་སྦྱིན་པར་ཁས་བླངས་པས་ཉེ་གནས་ཀྱི་སྔ་གོན་གྱིས་ཏེ་འབྱོར་བར་བྱས་ནས་དགེ་འདུན་གིས་གནས་ཀྱི་བླ་མ་དེ་བཙལ་བར་བྱའོ། །དེ་ལྟར་གྱི་ཚེ་དགེ་འདུན་ཕལ་མོ་ཆེ་ཞིག་གནས་པ་ལ་གནས་བརྟན་མེད་པར་གྱུར་ན་ཐམས་ཅད་འདོར་མི་དགོས་ཀྱི། གཅིག་གམ་གཉིས་ཀྱིས་བཙལ་ཏེ་སྐྱིད་ན་འདི་རྣམས་ཁས་བླངས་ནས་སྤྱན་དྲངས་ཞེས་བི་མ་ལ་མི་ཏྲས་གསུངས་སོ། །འདིའི་སྐབས་སུ་བྱ་འདུལ་བརྩོན་འགྲུས་འབར་ན་རེ། གནས་མེད་ལ་གསོ་སྦྱོང་དུ་སྟོད་པའི་ཉེས་པ་དང་གཅིག་གནས་པར་ཁས་བླང་བར་མི་བྱའོ། །ཞེས་པས། དབྱར་སྔ་ཕྱི་གཉིས་ལས་གང་ཡང་རུང་བར་གནས་པའི་ཉེས་པ་གཉིས་དང་གསུམ། དེ་འོག་གནས་པར་བླང་བ་ཞེས། བཤེས་གཉེན་དྲི་མ་བྲལ། སོགས་དང་། ཕྱི་མ་ལ་ཡང་ཟླ་བ་གཉིས་ཞེས་སོགས་དང་། གནས་དང་ལས་དང་ཞེས་སོགས་ཀྱི་མདོ་དང་འགལ་བ་གསུམ་དང་། སྔ་མ་གསུམ་སྤྱི་གཞུང་གིས་དངོས་སུ་བརྗོད་པའི་ཉེས་པ་དྲུག་དང་། དགོས་པ་ཆེ་བ་བཞག་ནས་ཆུང་བ

བསྒྲུབ་པས་ཆོ་ག་ཁྱད་དུ་གསོད་པའི་ཉེས་པ་དྲུག །བཙལ་དུ་ཡོད་བཞིན་མ་བཙལ་བ་བག་ཡངས་ཀྱི་ཉེས་པ་དྲུག་དང་བཅོ་བརྒྱད་དོ། །ཞེས་ཀྱང་འདོད་དོ། །དབྱར་ཕྱི་མ་ཟླ་གཉིས་ཀྱི་ཚེ་གནས་མེད་ན་བྱ་བ་སུ་ལ་ཞུ་ཞེ་ན༐ གནས་ཀྱི་བླ་མ་མེད་ན་བསྙེན་པར་རྫོགས་ནས་ལོ་བཅུ་མ་ལོན་པས་བསླབ་པ་གཞོན་ནུ་ཤ་སྟག་ཡོད་པའི་ནང་ནས་ཆེས་ཆེར་བསླབ་པ་རྒན་སོས་ལ་གཞན་རྣམས་ཀྱིས་བྱ་བ་ཞུ་བར་བྱའོ། །འདིའི་ཊཱི་ཀ་ལས། དངོས་སུ་ཙ་ཆེས་རྒན་པ་ནི་མ་ཞུས་པར་ཡང་བྱའོ་ཞེས་རྗེས་སུ་གནང་བ་ཡིན་ནོ་ཞེས་པ་དང་། ལུང་ཕྲན་ཚེགས་ལས། ཟླ་བ་གཉིས་ཀྱི་བར་དུ་གཅིག་ལ་གཅིག་དྲི་ཞིང་གནས་པར་བྱའོ་ཞེས་གསུངས་པ་དང་འགལ་སྙམ་ན། དུས་གཅིག་ཏུ་བསྙེན་པར་རྫོགས་པ་གཉིས་ཆེས་རྒན་པ་ཡིན་ན་དེ་གཉིས་ཕན་ཚུན་གཅིག་གིས་གཅིག་ལ་བྱ་བ་ཞུ་ཞིང་གནས་པར་བྱའོ་ཞེས་ལུང་གི་དགོངས་པའོ། །གནས་དེ་ཡོད་ན་ཡང་རེ་ཞིག་གི་གནས་ཉིད་ཀྱི་གཞོན་ནུ་རྒན་པ་ལ་ཞུ་སྟེ། ལུང་དུ་འདི་ནི་ཁྱོད་དང་མཁན་པོ་གཅིག་པ་ཡིན་གྱི། ཁྱོད་ཀྱིས་འདི་ལ་ཞུ་བར་བྱའོ་ཞེས་སྤྲུལ་པ་རབ་བྱུང་གི་སྐབས་ནས་གསུངས་པ་དེ་འདིའི་ལུང་ཁུངས་ཡིན་པར་ཉིད་བཤད་ལས་བཤད་ཅེས་བུ་སྟོན་རིན་པོ་ཆེས་གསུངས་སོ། །མཚོ་མཆན་ལས་ནི་གནས་ཀྱི་བླ་མ་ཡོད་ན་གནས་བརྟན་ཉིད་ལ་ཆད་པ་བྱུང་བའི་ཚེ་རེ་ཞིག་གི་གནས་བརྟན་ཉིད་ཀྱིས་སོ་ཞེས་འགྲེལ་ཆུང་ལས་འབྱུང་ལ། ལྔ་ཕྲུགས་ཀྱི་ཊཱི་ཀ་ལས། མཁན་པོ

༄༅། །སྒོ་བ་སྒྲོད་པ་ལ་སོགས་པའི་དབང་གིས་རེ་ཞིག་གི་གནས་ཉིད་ཀྱི་སྐྱེ་ཆེས་རྒྱན་པ་ལ་ཞུ་བར་བྱའོ་ཞེས་འབྱུང་བས་དེ་གཉིས་གང་བདེར་བཟུང་ངོ་། །ཞེས་འབྱུང་ངོ་། གནས་ཀྱི་བླ་མ་ལ་མ་ཞུས་པར་དེ་ལྟ་བུ་ཞེས་པ་འདི་ལ་རང་འགྲེལ་ལས། དེ་ལྟ་བུ་ནི་ལུགས་ཐ་དད་པའི་རབ་ཏུ་བྱུང་བ་ཞེས་དང་། ཊཱི་ཀ་ལས། འཆལ་བའི་ཚུལ་ཁྲིམས་ཅན་དེ་ལྟ་བུ་ལ། ཞེས་པ་དང་། འགྲེལ་ཆུང་ལས། དགེ་སློང་ངོ་མི་ཤེས་པའམ་གསར་དུ་འོང་བ་དེ་ལྟ་བུ་ཞེས་འབྲུ་གཞོན་གསུམ་འབྱུང་བ་ལས། ` དང་པོ་མཆོག་ཡིན་ལ་བར་པ་འཕྲིང་ཞིང་ཐ་མ་མི་བཟང་ཞེས་སྔ་མ་རྣམས་འཆད་དོ། །དེ་ལྟ་བུ་ལ་བདག་གིས་སམ་ཞེས་པའི་སམ་ནི་བསྙེན་བཀུར་གྱི་ལས་མི་བྱའོ་ཞེས་སོ༔ ༔སྨོས་མ་ཐག་པའི་དེ་ལྟ་བུ་དེས་ཀྱང་རང་ལ་ཚུར་རྐང་པ་མཉེ་བ་ལ་སོགས་པ་བསྙེན་བཀུར་གྱི་ལས་བྱེད་དུ་གཞུག་པར་མི་བྱའོ། འདིར་མི་བྱའོའི་སྒྲས་ཞུས་ནས་བྱ་ཞེས་བསྟན་པ་ནི་མ་ཡིན་ཏེ། ཞུས་པ་ན་མི་གནང་བའི་ཕྱིར་རོ། །མི་གནས་པར་འདུག་པར་མི་བྱའོ་ཞེས། དམིགས་བསལ་ནི་གནས་པ་སློབ་མར་འོས་པ་དེ་གནས་ཀྱི་བླ་མ་ཡོངས་སུ་ཚོལ་བ་ལ་ཞུགས་པ་ནི་གནས་ཀྱི་བླ་མ་མེད་ན་མི་གནས་པར་འདུག་པ་ལ་གནས་མེད་ཀྱི་ཉེས་པ་མེད་དོ། །ཡུན་ཇི་སྲིད་དུ་འདུག་པ་ལ་ཉེས་པ་མེད་ཅེ་ན། ཞག་ལྔའི་མཐར་ཐུག་པའི་བར་དུའོ། །ཞག་ལྔ་ཚུན་ཆད་ནི་དགེ་འདུན་ལ་རྟེན་པ་ཡོད་ན་གནས་ཚོལ་བ་ལ་ཞུགས་པ་ཡུལ་གཞན་དུ་སོང་བ་དེ་ལ་ཡང་སྦྱིན་

པར་འོས་པ་ཉིད་དོ། །ཊཱི་ཀར། དེ་ལྟར་འདིར་གཞུང་ནི་གླིང་གཞི་དག་ལ་མི་གནས་པ་ལ་ཡུན་ཇི་སྲིད་དུ་རྟེན་པ་བཙལ་བར་བགྱི། ཉེ་བ་འཁོར་ཞག་ལྔ་ཚུན་ཆད་དོ། །ཞེས་གསུངས་པ་ཡིན་ནོ། ཞེས་སོ། །བཤད་པ་
དེས་གཞུག་མར་གནས་པའི་ཚོག་ཉེ་བར་བསྟན་ནས་གནས་འདི་ནི་གལ་ཆེ་བས་གློ་བུར་དུ་འོང་མ་ཐག་གནས་བཅས་ན། སྡིག་གྲོགས་དང་ཕྲད་དོགས་པའི་ཕྱིར་གློ་བུར་དུ་འོངས་པས་ནི་ཉི་མ་དང་པོ་ལ་ངལ་བསོས་ནས་ཉི་
མ་གཉིས་པའམ་གསུམ་པ་ལ་གནས་བཅའ་བར་བྱའོ། །འོན་ཉི་མ་གཉིས་པ་དང་གསུམ་པ་ཁྱད་ཡོད་དམ་ཞེ་ན། དེ་གང་ལ་གནས་བཅས་ཀྱང་ཉེས་པ་ཁེགས་ཏེ། མ་མོ་ལས། གནས་འཆའ་བར་འདོད་ན་རིངས་ཐབས་
བབ་བབ་ཏུ་གནས་མི་འཆའ་བར་ཞག་གསུམ་གྱི་བར་དུ་བརྟགས་ནས་གདོད་གནས་བཅའ་བར་བྱའོ་ཞེས་གསུངས་ལ། བསྡུས་པ་ལས་ཀྱང་། ངལ་བསོ་བའི་ཉི་མ་གཉིས་སམ་གསུམ་ཚུན་ཆད་དུ་ལེགས་པར་བརྟག་ཏེ་
གནས་བཟུང་བར་བྱའོ་ཞེས་གསུངས་སོ། །གློ་བུར་དུ་འོངས་པས་ཉི་མ་གཅིག་ནི་འདུག་པར་བྱ་བའི་ཆེད་དུ་གནས་བཅའ་བར་མི་བྱའོ། །དེ་རྣམས་གནས་མེད་པའི་དམིགས་བསལ་ལོ། །འདིར་གནས་པ་ཞེས་པ་ལ། སྤྱིར་
གནས་པ་སློབ་པ་ལ་ཟེར་བ་ཡིན་མོད། བྱེ་བྲག་འདིར་གནས་པར་བྱ་བའི་ལས་ལ། ཀུའི་རྐྱེན་བྱིན་ཏེ། དེས་ན་གནས་པར་བྱ་བའི་དོན་གྱིས་ན་གནས་ཏེ་བླ་མ་ཡིན་གྱི་གནས་པར་བྱེད་པོ་སློབ་མ་ལ་མི་བཟུང་སྟེ།

༄༅། །ཊཱི་ཀར། གནས་པར་བྱ་བའི་ལས་ལ་གནས་པ་ཞེས་བྱ་བའི་ཚིག་ཏུ་བྱའི། གནས་པར་བྱེད་པའི་བྱེད་པ་པོ་ལ་མི་བྱ་བའི་ཕྱིར་ཏེ། གང་གནས་པར་འོས་པ་དེ་ལ་གནས་པར་བྱེད་ཅིང་གནས་པར་ཁས་ལེན་པར་བྱེད་པས་དེས་ན་གནས་པ་ཞེས་བྱ་བ་ནི་གནས་ཉིད་ཡིན་པར་བཟུང་ངོ་ཞེས་སོ། །ཉེ་བར་མི་གནས་ན་ཞེས་པ་ལ་འགྲེལ་ཆུང་ལས། གནས་བརྟན་དྲོ་ལམ་ཕན་ཆད་དུ་སོང་ན་གཞན་ལ་དྲི་ཞེས་བཤད་ཀྱང་། ཚད་དེའི་ངེས་པ་མེད་དེ། དཔག་ཚད་ཕྱེད་གསུམ་དག་ན་གསོ་སྦྱོང་གི་ཆོའོ། །ཞེས, གསུངས་པའི་ཕྱིར། འོ་ན་གང་ཞེ་ན། ཐག་ཉེ་རུང་རིང་རུང་ཊཱི་ཀ་ལས། སྤྱོད་ཡུལ་དུ་མ་གྱུར་པ་ཉིད་ནའོ། །ཞེས་སོ། ལུང་ལས། གཉི་གྲག་པ་ཙམ་ལ་འཆད་དོ། །དེས་ན་དེའི་ཚེ་གནས་ཀྱི་བླ་མ་ལས་གཞན་པའི་དགེ་སློང་རྒན་ཅིང་ཆོས་མཁས་པ་ལ་ཞུ་བར་བྱའོ། །ད་ནི་བྱ་བ་ཞུ་བའི་དམིགས་བསལ་སྟོན་ཏེ། དེ་ཡང་གནས་པ་དགེ་འདུན་གྱིས་ལས་སུ་བསྐོས་པའི་ཕྱིར་སོང་བ་ན་གནས་པ་དེ་ལས་སུ་བྱ་བ་གཞན་བྱུང་ན་སློབ་མ་དེས་གནས་ལ་ཕྱིར་འོངས་ནས་བྱ་བ་མ་ཞུས་ཀྱང་ཉེས་པ་མེད་དོ། །མདོ་འདི་གནས་དང་མ་བྲལ་བའི་དབང་དུ་མཛད་དོ། །དེའི་ཕྱིར་རྣམ་པར་འབྱེད་པའི་གནས་མལ་གྱི་གཞི་ལས། གལ་ཏེ་དེར་སོང་བ་རྣམས་ལ་ལས་སུ་བྱ་བ་གཞན་བྱུང་ན་དེ་དག་གིས་ཡང་འོངས་ཏེ་ཞུ་བར་མི་བྱ་བར་ལས་སུ་བྱ་བ་དེ་ཉིད་ཀྱིས་བྱ་སྟེ། དེ་དག་གི་ཞུ་བ་སྔ་མ་ཉིད་དེའི་ཞུ་བ་ཡང་ཡིན་ནོ་ཞེས

གསུངས་སོ། །ཞེས་སོ། །གཉིས་པ་ནི། གནས་བཅའ་བར་བྱའོ་ཞེས་གསུངས་ན་དེ་ཅི་གང་ཡང་རུང་བ་ལའམ་ཞེ་ན། དེའི་ཕྱིར་གང་ཡང་རུང་བ་ལ་མི་བྱའོ། །གནས་པ་བླ་མ་བསྟེན་པའི་དགོས་པ་ནི། དགེ་བ་འཕེལ་བར་འགྱུར་བ་དང་། གནས་མེད་ཀྱི་ཉེས་པ་མི་འབྱུང་བ་དང་། ཁྲེལ་ཡོད་ཀྱི་བསམ་པ་སྐྱེད་བ་དང་། བྱ་བ་ཡིན་མིན་ཤེས་པར་འགྱུར་བའོ། །དེས་ན་ཡུལ་གང་ལ་གནས་སུ་བཟུང་བ་དང་། རྟེན་གང་གིས་གནས་སུ་བཟུང་བ་དག་ལས། ཚུལ་ཇི་ལྟར་གནས་སུ་བཟུང་བ་ལ་སྦྱོར་བ་ནི། གཞན་ལ་དྲི་བ་དང་། ལ་སོགས་པས་ལུས་ངག་གི་ཀུན་ཏུ་སྤྱོད་པ་དང་། ཚུལ་ཁྲིམས་དག་པ་དང་། འདུལ་བ་ཤེས་པ་དང་། འཁོར་ལ་ཆོས་དང་ཟང་ཟིང་གིས་ཕན་འདོགས་པ་ཉིད་དེ། དེ་དག་ཐམས་ཅད་ངེས་པར་ཤེས་པར་བྱས་ནས་གནས་ཏེ་བཟུང་བར་བྱའོ། །འདིར་སྨྲས་པ། ཚུལ་འཆལ་རོ་ལངས་ལྟ་བུའི་རྣམ་འགྱུར་ལ། །འདུ་ཤེས་ལཱུ་ཕྱུགས་བྲལ་བའི་ལག་ རྨུམ་ཞིང་། སྙིང་བརྩེ་སྤངས་པ་སེང་གེ་ལྟ་བུ་ཅན། །ཙནྡན་དུག་སྦྲུལ་དཀྲིས་བཞིན་འཁོར་མ་དག །ཤིང་སྐམ་འབྲས་མེད་ལྟ་བུའི་ཡོངས་པ་འགགས། །མཁན་པོ་གནས་པའི་གོ་འཕང་ལ་འདུག་ནས། །བག་མེད་ཐུབ་ཚུལ་དཀྲུགས་པ་འདི་མཐོང་ཚེ། །བསྟན་ལ་ང་མིན་འབབ་པ་དྭགས་བརྒྱུད་སུ།། ། །དངོས་གཞི་ནི། དཔེར་ན། དགེ་བསྙེན་གྱི་སྡོམ་པ་ལ་སོགས་པ་སྐྱབས་སྔོན་དུ་ཚིག་ལན་གསུམ་བཟླས་ཏེ་ལེན་པ་བཞིན་ནོ། །མཛུག

༄༅། །ཐབས་ལེགས་བྱའོ། །སྡོམ་པ་ལེན་པ་ན་ཐལ་མོ་སྦྱོར་བ་བཞིན་དུ་འདིར་ཡང་ཐལ་སྦྱོར་རམ་ཞེ་ན་མིན་ཏེ། གནས་པས་ལག་པ་གཉིས་ཀྱིས་གནས་ཀྱི་རྐང་མཐིལ་གཉིས་ཀ་བཅངས་ནས་གནས་པར་བཟུང་བར་བྱའོ༔ ༔གནས་ཀྱིས་ཀྱང་ཅི་འདི་མྱ་ངན་ལས་འདས་པའི་བསམ་པ་ཅན་དང་བསླབ་པ་དག་ལ་གུས་པ་ཡིན་ནམ་ཞེས་ཡོངས་སུ་བརྟགས་ནས་གནས་སྦྱིན་ནོ། །གནས་པ་དཔོན་སློབ་བུ་དང་ཕའི་འདུ་ཤེས་དག་བསྐྱེད་པར་བྱའོ་ཞེས་འབྱུང་ལ། ལུང་མ་མོ་ལས། མཁན་པོའམ་སློབ་དཔོན་ལ་སྟོན་པའོ་སྙམ་དུ་འདུ་ཤེས་མངོན་དུ་བཞག་པར་བྱ་ཞེས་གསུངས་སོ། །གསུམ་པ་ནི། ཅི་ལྷན་ཅིག་གནས་པས་མཁན་པོ་ལ་གནས་བཅའ་དགོས་སམ་ཞེ་ན༔ རང་གི་མཁན་པོ་དེ་ཉིད་ན་གནས་པར་བྱ་བའི་ཡུལ་དུ་གྱུར་པ་གནས་ཀྱི་བླ་མ་ཉིད་ཡིན་ནོ་སྟེ་མཁན་པོར་གྱུར་ཙམ་ན་གནས་ཀྱི་བླ་མར་གྱུར་ཟིན་པའོ། །འདིར་ཡང་གནས་པར་བྱ་བའི་ལས་ལ་གནས་པ་ཞེས་ཀྲྀའི་རྐྱེན་གྱིས་བསྟན་པ་སྟེ། ཊཱི་ཀར། འདི་ལྟར་གནས་པ་ཉིད་ཅེས་བྱ་བ་ནི་གནས་པར་བྱ་བའི་ལས་ལ་གནས་པ་ཞེས་བྱ་བའི་རྐྱེན་གྱིས་བསྟན་པ་ཡིན་གྱི། གནས་པར་བྱེད་པའི་བྱེད་པ་པོ་ནི་མ་ཡིན་ནོ། །དེ་ལ་གནས་པར་བྱ་བས་གནས་པ་སྟེ། དེས་ན་གནས་པ་ཞེས་བྱ་བའི་སྒྲས་གནས་བསྟན་པ་ཡིན་ནོ། །དེའི་དངོས་པོ་ནི་གནས་པ་ཉིད་དེ། དངོས་པོའི་རྐྱེན་གྱིས་མཁན་པོ་ཡིན་པར་བྱེད་པ་བསྟན་ཏོ། །ཞེས་སོ། །གང་གི་ཕྱིར་ལྷན་ཅིག་

གནས་པའི་མཁན་པོ་ཉིད་གནས་ཉིད་ཁོ་ན་ཡིན་པ་དེའི་ཕྱིར་སློབ་མས་དེ་ལ་གནས་དེ་མི་བཅའོ། གནས་དང་གནས་པ་གཉིས་ཀ་ལ་མི་བལྟོས་པའི་བསམ་པ་ཉིད་གཅིག་ཅར་བྱུང་བའམ་སྔ་ཕྱིར་བྱུང་བ་ནི་གནས་བཅས་པ་འཇིག་པའི་རྒྱུ་ཡིན་ནོ། །ཊཱི་ཀར། གཅིག་མི་བལྟོས་པ་ཉིད་དུ་གྱུར་པས་ནི་གནས་འཇིག་པར་མི་འགྱུར་རོ་ཞེས་སོ། །འདི་དག་ནི་གསོལ་བ་བཏབ་པ་ཞིག་གྱུར་གྱི་དབང་དུ་བྱས་པ་ཡིན་ནོ། །ད་ནི་འདི་དག་གི་འཕྲོས་དོན་ཅུང་ཟད་བཤད་པར་བྱ་སྟེ། དེ་ཡང་གནས་པའི་འཇིག་པའི་རྒྱུ་ནི། བྱ་བ་བྱེད་པའི་འཇིག་རྒྱུ་དང་། གསོལ་བ་བཏབ་པའི་འཇིག་རྒྱུའོ། །དང་པོ་ནི། གནས་མེད་ཀྱི་ཉེས་པ་འགོག་པའི་བྱ་བ་བྱེད་པ་ཙམ་འཇིག་པར་འགྱུར་བ་ཡིན་ཏེ། དེ་ལ་གནས་གཞན་འདོད་པ་མངོན་དུ་གྱུར་པ་དང་། གནས་དང་གནས་པ་མཚམས་ཐ་དད་དུ་གནས་པའོ། །དང་པོ་ནི། ཇི་སྐད་དུ། མཁན་པོ་མ་ཡིན་པ་དག་ཚོགས་ན་ཞེས་པས་བསྟན་ལ། གཉིས་པ་ནི། ཇི་སྐད་དུ། མཚམས་གཞན་ན་གནས་པ་ནི་ཞེས་པས་བསྟན་ཏོ། །གཉིས་པ་གསོལ་བ་བཏབ་པའི་འཇིག་རྒྱུ་ནི། གནས་བཅས་པའི་ཚོ་ག་ཡང་འཇིག་པ་སྟེ་ཕྱིས་དེ་ལ་གནས་སུ་འཛིན་ན་གནས་བཅའ་བའི་ཚོ་ག་གཞི་ནས་བསྐྱར་དགོས་པའོ། །དེ་ལ་གཉིས་ཀ་ལ་མི་བལྟོས་པའི་བསམ་པ་བྱུང་བ་དང་། གནས་དང་གནས་པའི་ཞིང་མཚན་གྱུར་པ་དང་ཤི་བ་སོགས་མ་ཡིན་པར་གྱུར་པའོ། །དང་པོ་ནི། ཇི་སྐད་དུ། གཉིས་ཀ་ལ་མི་བལྟོས་

༄༅། །པ་སོགས་ཞེས་སོགས་ཀྱིས་བསྟན་ལ། གཉིས་པ་ནི། འདི་ལ་ཚིག་རྣམས་གྱུར་ཏོ་ཞེས་སོགས་ཀྱིས་བསྟན་ཏོ། །ད་ནི་གནས་པ་སློབ་མར་འོས་པ་དེས་གནས་ཀྱི་བླ་མ་ལ་མ་བསྟེན་པར་འདུག་ཀྱང་གནས་མེད་ཀྱི་ཉེས་པ་མི་འབྱུང་བའི་གནས་སྐབས་བཅུ་ཡོད་དེ། ལོ་ལྔ་ལོན་ཅིང་ལྷན་ཅིག་སྦྱར་བ་ཐ་མ་དང་ལྡན་པས་ལྗོངས་རྒྱུ་བའི་དུས་དང་། དབྱར་ཕྱི་མ་ཁས་བླངས་ནས་ཟླ་བ་དང་པོ་གཉིས་ཀྱི་དུས་དང་། གནས་ཀྱི་བླ་མས་གཞན་གནས་པའི་དུས་དང་། གནས་ཡོངས་སུ་འཚོལ་བ་ལ་ཞུགས་པ་མ་རྙེད་པའི་ཞག་ལྔའི་དུས་དང་། གློ་བུར་དུ་འོངས་པ་ཉི་མ་དང་པོའམ་གཉིས་པ་ལ་ངལ་བསོ་བའི་དུས་དང་། ཞག་གཅིག་གནས་གཞན་དུ་ཕྱིན་པ་དང་དྲུག་དངོས་སུ་གསུངས་ལ། དབྱར་སྔ་མ་ཁས་བླངས་ནས་ཟླ་བ་དབུས་མ་བསྲུང་བ་དང་། དགེ་འདུན་གྱིས་གནས་ནས་ཕྱུང་བ་ལ་ནི་གནས་མེད་ཀྱི་ཉེས་པ་མི་འབྱུང་སྟེ། དེ་ལ་གནས་སྦྱིན་པར་བྱེད་ན་སྤྱངས་པ་རྗེས་ཕྱོགས་ཀྱི་ལྟུང་བར་འགྱུར་བས་དེ་ལ་གནས་པར་བྱ་བའི་ཡུལ་མེད་པའི་ཕྱིར་རོ། །ཡུལ་མེད་ཀྱང་གནས་པ་བསྟེན་དགོས་ན་བསླབ་པར་མི་ནུས་པ་ལ་བཅས་པ་མཛད་པར་ཐལ་བར་འགྱུར་རོ། །བླ་མས་གནས་བཀག་ན་གནས་མེད་ཀྱི་ཉེས་པོ་མི་འབྱུང་སྟེ། བླ་མས་ནི་གནས་བཀག་ཅིང་གཞན་གྱིས་ལེན་པར་བྱེད་ན་སྦོམ་པོར་འགྱུར་བས་དེ་ལ་གནས་པར་བྱ་བའི་ཡུལ་མེད་པའི་ཕྱིར་རོ། །དེ་དང་རྒྱུ་མཚན་མཚུངས་པའི་མདོར

བསྡུས་གཅིག་དང་བཅུའོ། །འདིར་གཉིས་ཀ་ལ་མི་བལྟོས་པ་ཉིད་བྱུང་བ་ནི་གནས་བཅས་པ་འཇིག་པའི་རྒྱུ་ཡིན་ནོ། ཞེས་པའི་འདི་ལ་འཇིག་རྒྱུ་བཏགས་པ་བ་དང་ཞིག་པ་རང་མཚན་པ་ཡིན་ཏེ། དེའི་རྒྱུ་མཚན་གཉིས་ཀ་ལ་མི་བལྟོས་ཉིད་གནས་འཇིག་རྒྱུ་ཡིན་ན། གནས་དང་གནས་པ་གཉིས་ཀ་ལ་མ་བལྟོས་པའི་བསམ་པ་གཅིག་ཅར་དུ་བྱུང་བ་དེ་ཆོས་ཅན། འཇིག་རྒྱུ་རང་མཚན་པ་ཡིན་པ་སྲིད་པར་ཐལ། གནས་པ་བཅས་པ་འཇིག་པའི་རྒྱུ་ཉིད་ཡིན་པའི་ཕྱིར། རྟགས་ཁྱབ་མ་གྲུབ་ན་དམ་བཅའ་ཐུབ་ཅིང་། འདོད་ན། མཛོད་འགྲེལ་ ལས། དངོས་པོ་རྣམས་འཇིག་པ་ལ་རྒྱུ་ནི་མེད་ཀྱིས་འཇིག་པའི་ངང་ཚུལ་ཅན་ཡིན་པའི་ཕྱིར། ཞེས་པ་དང་། རྣམ་འགྲེལ་ལས་ཀྱང་། །འཇིག་པ་ལ་ནི་རྒྱུ་མེད་ཕྱིར། །འཇིག་པ་རྒྱུ་ལྡན་སྨྲ་རྣམས་ཀྱིས། འཇིག་པའི་རྒྱུ་ནི་ཐམས་ཅད་དག །འཁྲུལ་པ་ཉིད་དུ་བཤད་པ་ཡིན། །ཅེས་སོ། །གཞན་ཡང་གཉིས་ཀ་ལ་མི་བལྟོས་པ་ཉིད་བྱུང་བ་གནས་བཅས་པ་འཇིག་པའི་རྒྱུ་ཉིད་ཡིན་ན་གནོད་བྱེད་གཞན་ཡང་ཡོད་དེ། གཉིས་ཀ་ལ་མི་བལྟོས་པའི་བསམ་པ་གཅིག་ཅར་དུ་བྱུང་བ་དེ་ཆོས་ཅན། གནས་བཅས་པ་ཞིག་ཟིན་པ་མ་ཡིན་པར་ཐལ། གནས་བཅས་པ་རྒྱུ་ཉིད་ཡིན་པའི་ཕྱིར། རྟགས་ཁྱབ་མ་གྲུབ་ན་དམ་བཅའ་ཐུབ་ཅིང་། [illegible] བསམ་པས་བཏང་ལ་ཉེ་གནས་ཀྱིས་ཀྱང་བསམ་པས་བཏང་ན་གནས་བཅས་པ

༄༅། །ཞིག་པ་ཞེས་བརྗོད་པར་བྱའོ། །ཞེས་གསུངས་ལ། ཊཱི་ཀ་ལས་ཀྱང་། གནས་དང་གནས་པ་ལ་མི་བལྟོས་པ་ཉིད་དུ་གྱུར་ན་དེའི་ཚེ་ན་གནས་བཅས་པ་ཞིག་པར་རིག་པར་བྱའོ། །ཞེས་པ་དང་། འགྲེལ་ཆུང་ལས་ཀྱང་། གནས་བརྟན་དང་སློབ་མས་ཀྱང་ཡོངས་སུ་བཏང་བར་བསམས་ན་གནས་ཞིག་སྟེ་མེད་པར་འགྱུར་ཞེས་བཤད་དོ། །བཞི་པ་ནི། རང་གི་མཁན་པོ་མ་ཡིན་པ་གནས་ཀྱི་སློབ་དཔོན་མང་པོ་དག་གནས་གཅིག་ཏུ་ཚོགས་ན་གནས་པ་རང་ཉིད་གང་ལ་གནས་པར་འདོད་པས་གནས་སུ་འཇུག་པར་བྱའོ། །རང་གི་མཁན་པོ་དེ་དང་གནས་ཀྱི་སློབ་དཔོན་མང་པོ་དག་གཅིག་ཏུ་ཚོགས་པ་ན་མཁན་པོ་དེ་ཉིད་ཀྱིས་གནས་པར་བྱའོ། །གཞན་གྱིས་ནི་མི་བྱའོ། །མཁན་པོས་ནི་གནས་ཀྱི་བླ་མ་ཡང་མཚོན་ཏེ། འདིའི་ཐད་ཀྱི་ཊཱི་ཀར། འདི་ནི་དཔེ་ཙམ་སྟེ་གནས་གཞན་དག་མཐོང་ན་ཡང་ཞེས་སོ། །མཐོང་མ་ཐག་ཏུ་ཞེས་པ་ལ། ཞང་ཆེན་པོའི་ཐང་ཡིག་ཏུ། འདོམ་གང་ཙམ་ཟེར་ཡང་གཏམ་ཐ་མལ་པ་ཐོས་པ་ཙམ་ལ་ལྡང་བ་བྱེད་རན་པའི་ཞེན་པ་འབྱུང་རུང་ཙམ་ན་སྟན་ལས་དཔགས་ཏེ་ལྡང་བར་བྱའོ། །གནས་དང་གནས་པ་གཉིས་གཙུག་ལག་ཁང་གཅིག་པ་དེ་ན་འདུག་ན་གནས་པས་གནས་དེའི་དྲུང་དུ་ཉིན་པར་ལན་གསུམ་འགྲོ་ཞིང་བྱ་བ་ཞུ་བར་བྱའོ། །གལ་ཏེ་གནས་དགོན་པ་ན་འདུག་ལ་དགོན་པ་དེ་ཡང་རྒྱང་གྲགས་གཅིག་ཙམ་ཡོད་ན་ཉིན་རེ་ལན་རེ་འོངས་ནས་གནས་དེའི་དྲུང་དུ་འགྲོ་

བར་བྱའོ། །དགོན་པ་དེ་གལ་ཏེ་རྒྱང་གྲགས་ལྔ་ཡོད་ན་གནས་པའང་གནས་ཀྱི་དྲུང་དུ་ཞག་ལྔའམ་དྲུག་ཅིང་ངོ་། །འདིར་ཞག་བདུན་ནམ་བརྒྱད་ཅེས་ལུང་ལས་སོ། །གལ་ཏེ་གནས་ཀྱི་དགོན་པ་དེ་དཔག་ཚད་ཕྱེད་དང་གསུམ་དག་ཡོད་ན་གནས་པས་གསོ་སྦྱོང་གི་ཚེ་ཟླ་བ་ཕྱེད་ཕྱེད་ཅིང་འགྲོ་བར་བྱའོ། །གཉིས་པ་ལ། དངོས་དང་ཞར་ལས་བྱུང་བ་བརྗོད། །དང་པོ་ལ། མདོར་བསྟན་དང་ནི་རྒྱས་བཤད་དོ། །དང་པོ་ནི། གནས་པ་སློབ་མ་ཆད་པས་བཅད་པར་འོས་པ་ལ་གནས་ཀྱི་བླ་མ་ཆད་པས་མི་བཅད་པར་མི་བྱའོ། །འདི་ཉིད་ལས་འཕྲོས་པའི་དོན་བཤད་ན། འདིའི་དགོས་དོན་ནི་གསུམ་སྟེ། ཉེས་པ་ལ་མ་ཞུགས་པ་མི་འཇུག་པ་དང་། ཞུགས་པ་ལྡོག་པར་འགྱུར་བ་སྟེ། བཅད་བྱ་ཡུལ་ལ་བརྟེན་པའི་དགོས་པ་གཉིས་དང་། གཅོད་བྱེད་རྟེན་ལ་བལྟོས་པའི་དགོས་པ་ནི་ཉེས་པ་ཅན་ཡལ་བར་གཏོང་བའི་ཉེས་པ་ཁེགས་པའོ། །ཡུལ་གང་ལ་ཆད་པ་བཅད་པ་ནི། ཆོས་དགུ་དང་ལྡན་པ་ལ་སྟེ། དེའང་རབ་བྱུང་སྟེ་ལྔ་གསོར་རུང་ཡན་ཆད་ཡིན་ཏེ། ཁྱིམ་པ་དང་གསོར་མི་རུང་དུ་ཉམས་པ་ལ་ཆད་པས་བཅད་ཀྱང་སྐབས་འདིར་གཏོགས་ཀྱི་དོགས་པ་མེད་པའི་ཕྱིར། ཤེས་པ་རང་བཞིན་དུ་གནས་པ་སྟེ་སྨྱོ་བ་ལ་སོགས་པ་ཡིན་ན་ཆད་པ་བཅད་ཀྱང་ལྡོག་འཇུག་བསྒྲུབ་མི་ནུས་པའི་ཕྱིར། ལུས་ཐ་མལ་དུ་གནས་པ་སྟེ་གཞན་དུ་ན་ཆད་པར་བཅད་པའི་ཡུལ་མ་ཡིན་པའི་ཕྱིར་དང་། གནས་ནས་མ་ཕྱུང་བ་སྟེ་གཞན་དུ་ན་ཆོས་

༄༅། །དང་ཟང་ཟིང་མཐའ་དག་གིས་སྤངས་མ་ཟིན་པའི་ཕྱིར། ལྟ་བ་དང་སྤྱོད་པའི་སྒོ་ནས་ཆོས་མ་ཡིན་པའི་ཕྱོགས་སུ་མ་སོང་བ་སྟེ། རང་གི་ཕྱོགས་དང་མཐུན་པ་མ་ཡིན་པ་ལ་ནི་མ་ཆགས་སོ་ཞེས་པའི་གནད་ཀྱིས་ཤེས་ལ༑ གཞན་ཕྱོགས་ལ་ཆད་པ་མི་གཅོད་ཅིང་རྩོད་པར་འགྱུར་བའི་ཕྱིར། དགེ་འདུན་འབྱེད་ནུས་པ་མ་ཡིན་པ་སྟེ་སྡེ་སྣོད་འཛིན་པ་ལ་ནན་ཏུར་བྱེད་ན་སྦོམ་པོར་གསུངས་པའི་གནད་ཀྱིས་ཤེས་ལ། དགེ་འདུན་བྱེ་བར་གྱུར་པའི་དགག་བྱ་ཡོད་པའི་ཕྱིར། ནད་པ་ལ་མ་ཡིན་ཏེ། ནད་པ་དེ་ལ་ནི་བཀྲལ་ཅིང་བརྡེག་པ་མ་ཡིན་ནོ་ཞེས་པའི་གནད་ཀྱིས་ཤེས་ལ། ནད་པ་ལུས་སྲོག་གི་རྐྱེན་དང་ལྡན་པའི་ཕྱིར། ཆད་པ་གཅོད་པའི་རྒྱུ་དང་ལྡན་པ་སྟེ་ཆད་པ་གཅོད་པར་འོས་པ་ཞེས་དང་། གཞན་དུ་ན་ཚུལ་དང་མི་མཐུན་པའི་ཕྱིར། རང་གི་འཁོར་དུ་གཏོགས་པ་སྟེ་གནས་པ་ཆད་པ་བཅད་པར་འོས་པ་ཞེས་དང་། གཞན་དུ་ན་ཆད་པ་མི་ཆོད་པའི་ཕྱིར་རོ། །ཧེན་གང་གིས་ཆད་པ་བཅད་པ་ནི་གནས་ཀྱི་བླ་མ་ཡིན་པ་དང་། རང་ཆད་པའི་རྒྱུ་དང་མི་ལྡན་པ་སྟེ། གནས་པ་ཆད་པ་གཅོད་པར་འོས་པ་ཞེས་པའི་ཤུགས་ཀྱིས་གྲུབ་ལ། རང་ཆད་པའི་རྒྱུད་དང་ལྡན་ན་དེའི་ཚིག་རིགས་པས་བཟུང་བར་མི་འོས་པའི་ཕྱིར་རོ། །འབྲོམ་སེང་ན་རེ། གནས་དབེན་པར་ཆད་པ་བཅད་ཅེས་ཟེར་རོ། །མི་འཐད་དེ་ལྷུང་བ་གླེང་བ་དབེན་པར་བྱ་དགོས་པ་དང་ནི་རྒྱུ་མཚན་མི་མཚུངས་ལ། རང་གི་སློབ་མ་ཚོགས་སུ་ལོངས་པ་མང་པོ་

རྣམས་ལ་ཆད་པའི་རྒྱུ་ལྔ་པོ་འདི་རྣམས་དང་ལྡན་ན་གདམས་ངག་མི་སྦྱིན་པ་ལ་སོགས་པ་བྱེད་པ་ལ་མི་རིགས་པ་མེད་པའི་ཕྱིར་དང་། ཚོགས་སུ་ལོངས་པའི་གནས་དེ་དབེན་པ་མ་ཡིན་པའི་ཕྱིར་རོ། །དུས་གང་གི་ཚེ་བཅད་པ་ནི་དབྱར་ཚུལ་གྱི་ནང་མ་ཡིན་པ་དང་། ཕ་རོལ་གྱི་དམག་ཚོགས་འོངས་ཏེ་སྣ་བཏུལ་བྱེད་པ་དེ་ལྟ་བུ་བྱ་བ་གཞན་གྱིས་སེམས་རྣམ་པར་གཡེངས་པའི་དུས་མ་ཡིན་པ་སྟེ། གཞན་དུ་ན་དབྱར་གྱི་བཅའ་ཁྲིམས་དང་འགལ་བར་འགྱུར་བའི་ཕྱིར་དང་། སྐབས་སུ་མ་བབ་པར་འགྱུར་བའི་ཕྱིར་རོ། །ཆད་པ་བཅད་ནས་ཇི་ལྟར་བསྒྲུབ་པ་ནི། གཅོད་བྱེད་ཀྱིས་ཇི་ལྟར་བསྒྲུབ་པ་དང་། གཞན་གྱིས་ཇི་ལྟར་བསྒྲུབ་པ་སྟེ། དགེ་སློང་ཤེས་ཉན་ཅན་བསྒོ་བ་ལ་སོགས་པ་རྣམས་དང་། ཆད་པས་བཅད་པ་གཞན་གྱིས་ལེན་པ་སྤོང་བ་སྟེ་གོ་རིམ་བཞིན་ནོ། །གཉིས་པ་ལ། བཅད་པའི་ཆད་པ་གང་ཡིན་དང་། །ཆད་པས་བཅད་ཡུལ་གང་ལ་སྟེ། །བཅད་ནས་ཇི་ལྟར་བསྒྲུབ་པའོ། །དང་པོ་ནི། ཆད་པ་གང་བཅད་པ་ནི་ཆད་པ་ནི་ལྔའོ། །གཏམ་འདྲི་བར་མི་བྱ་བ་དང་ཞེས་པ་དེ་དང་ལྷན་ཅིག་ཚིག་མི་སྨྲ་བའོ། །གདམས་ངག་མི་སྦྱིན་པ་དང་ཞེས་པ་མི་སྡུག་པ་ལ་སོགས་པའི་གདམས་པ་མི་སྦྱིན་པའོ། །ཁང་པ་འབྲུ་བ་སོགས་བསྙེན་བཀུར་དང་ལས་བརྒྱ་རྩ་གཅིག་ལྟ་བུའི་ཆོས་དང་ཟང་ཟིང་སྟེ་ཁ་ཟས་དང་གོས་དག་གིས་ལོངས་སྤྱོད་དུ་མི་གཞུག་པ་དང་ཞེས་པ་ལ་ཏྲི་ཀར། བགོ་བཤའ་མ་བྱས་པའི་བགོ་

༄༅། །ཁཤཔའ་མི་བྱའོ་ཞེས་བྱ་བའི་ཐ་ཚིག་གོ་ཞེས་སོ། །མདོ་འདི་ལ་འགྲེལ་ཆུང་ལས། ཐ་དད་དུ་བགྲངས་པ་མི་ལེགས་ཏེ། ལུང་ཕྲན་ཚེགས་ལས། ལོངས་མི་སྤྱོད་པ་དང་ཞེས་ཆད་པས་གཅིག་ཏུ་བགྲངས་སོ། །དགེ་བའི་ཕྱོགས་བརྩམས་པ་རྒྱུན་ཆད་པ་དང་ཞེས་པ་ནི་ཀློག་པ་སོགས་ལ་བར་དུ་གཅོད་པའོ། །ང་ལ་མ་གནས་པར་གྱུད་དུ་སོང་ཞིག་གཅེས་གནས་དགག་པར་བྱའོ། །གཉིས་པ་ནི། ཆད་པ་ལྔ་པོ་དེ་གང་ལ་འོས་ཞེ་ན། མ་དད་པ་དང་། དཀོན་མཆོག་ལ་ཁོང་ནས་དད་པ་མེད་པའོ། །ལེ་ལོ་ཅན་དང་། ཟ་ཉལ་ལ་ནན་ཏན་བྱེད་པའོ། །བཀའ་བློ་མི་བདེ་བ་དང་། བསློ་བ་སླར་འཕྲུལ་ཞིང་མང་དུ་བཟློག་སྟེ་རྒྱབ་མོ་སླ་བའོ། མ་གུས་པ་དང་། དཀོན་མཆོག་བླ་མ་ལ་འཁྱིང་ཞིང་ཚུལ་ཁྲིམས་སྡོམ་པོར་བསྲུང་གི་ཕྲ་མོ་བསྲུང་ཅི་དགོས་ཟེར་བའོ། །སྡིག་པའི་གྲོགས་བྱེད་པ་ལ་སྲོག་གཅོད་རོལ་མོ་མཁན་དང་། ཆང་མཚོང་མ་དང་། རྐུན་མ་དང་། འཕྱོན་མ་ཅན་བསྟེན་པའོ། །ཆད་པ་ལྔ་པོ་དེ་དག་འོས་པ་ཉིད་དོ། །གསུམ་པ་ལ། གཞན་གྱིས་ལེན་པ་དགག་པ་དང་། །གཅོད་པར་བྱེད་པོའི་སྒྲུབ་ཚུལ་བསྟན། །དང་པོ་ནི། གནས་པ་ཆད་པས་བཅད་པ་གནས་ལས་གཞན་གྱིས་ཁ་འདྲེན་པའམ་ལེན་པར་བྱེད་པ་ལ་དབྱེན་དང་ཉེ་བའི་ཉེས་པ་སྦོམ་པོར་འགྱུར་རོ། །གཉིས་པ་ནི། དེ་ལྟར་ཆད་པས་བཅད་པ་དེ་བཟོད་གསོལ་མི་བྱེད་ན་ཅི་ལྟར་བྱ་ཞེ་ན། གནས་པ་གུས་པར་མི་བྱེད་པ་ནི་རྒྱུ་མི་གཏོང་ཞིང་བཟོད་གསོལ་མི་བྱེད་ན་དྲང་པོར་བྱ་བ་སྟེ་རྒྱུ་གཏོང་ཞིང་། བཟོད་གསོལ་བྱེད་དུ་གཞུག་ནས་རྣལ་

དུ་དབབ་པའི་ཕྱིར་དགེ་སློང་ཤེས་ཉན་ཅན་འཇིག་རྟེན་གྱི་ཤེས་ཆེ་བ་སྨུམ་པར་བྱེད་པའི་དགེ་སློང་མཁས་པ་བསྐོ་བར་བྱའོ། །ཆད་པ་བཅད་པའི་རྒྱུ་མ་དད་པ་ལ་སོགས་པ་བཏང་སྟེ་འཕྲོ་བཅད་པ་དང་། གཞན་ཡང་དེས་གནས་ལ་བཟོད་པ་གསོལ་བར་བྱེད་པ་ལ་གནས་ཀྱིས་བཟོད་པར་བྱའོ། །ཆད་པས་བཅད་པར་མི་འོས་པ་དད་པ་ལ་སོགས་པའི་ཡོན་ཏན་དང་ལྡན་པ་ལ་ཆད་པས་བཅད་པར་མི་བྱའོ། །བཟོད་པ་བླང་བར་འོས་པ་རྒྱུ་བཏང་བ་བཟོད་པ་གསོལ་བར་བྱེད་པ་ལ་མི་བཟོད་པར་མི་བྱའོ། །རྒྱུ་བཏང་བ་བཟོད་པ་གསོལ་བར་བྱེད་པ་ལ་བཟོད་པར་བྱ་ཞེས་པ་དང་། འོས་པ་ལ་མི་བཟོད་པར་མི་བྱའོ་ཞེས་པའི་ཁྱད་པར་ནི། སྔ་མས་བཟོད་པ་བླང་བ་ཙམ་དུ་བསྟན་ལ། ཕྱི་མས་བཟོད་པ་བླང་བ་བསྒྲུབ་པའི་བསླབ་པར་བསྟན་ཏོ། །བཟོད་པ་བླང་བར་མི་འོས་པ་སྟེ་རྒྱུ་མ་བཏང་བའམ་བཟོད་གསོལ་མི་བྱེད་པ་ལ་བཟོད་པར་མི་བྱའོ། །ཏྲི་ཀཱར། དེ་ནི་ཏ་ཙང་ མང་དུ་ཡོད་པ་སྤྱད་པའི་ཕྱིར་ཞེས་སོ། །ཆད་པ་ལྔ་བཅད་ཅིང་དགེ་སློང་ཤེས་ཉན་ཅན་བསྐོས་ཀྱང་དྲང་པོར་མི་བྱེད་པ་སྟེ། རྒྱུ་གཏོང་བར་མི་བྱེད་ཅིང་བཟོད་པ་གསོལ་བར་མི་བྱེད་པ་ཉིད་ཡིན་ན་རང་ཡིན་ན་རང་གི་གནས་ཁང་ནས་བསྐྲད་པར་བྱའོ། །དགེ་འདུན་གྱི་གཙུག་ལག་ཁང་ནས་མ་ཡིན་ཏེ། ལུང་ཕྲན་ཚེགས་ལས། དགེ་སློང་གང་ཟག་ནི་རང་གི་གནས་ཁང་ལ་དབང་གི་དགེ་འདུན་གྱི་གཙུག་ལག་ཁང་ལ་ནི་མ་ཡིན་ནོ། །ཞེས་གསུངས་སོ། །ཡོ་

༄༅། །བྱུད་མེད་པར་བསྒྲུད་དམ་ཞེ་ན། དགེ་ཚུལ་ལ་ནི་ཆུ་ཚགས་དང་། རིལ་བ་སྤྱི་བླུགས་དང་། མཐང་གོས་དང་བཅས་པའི་བླ་གོས་ཏེ་འདིང་བཅས་པའི་དོན་དེ་གཉིས་ཟུང་གཅིག་པ་ལ་བསམས་པ་ཡིན་ཏེ། །ཊཱི་ཀར། མཐང་གོས་དང་བླ་གོས་ཤུགས་སུ་བཅས་པ་ནི་མཐང་གོས་དང་བཅས་པའི་བླ་གོས་སོ། །ཞེས་སོ། །ཀྱང་བྱིན་ཏེ་བསྒྲུད་པར། ཀྱང་སྒྲ་ནི་ཊཱི་ཀར། ཀྱང་ཞེས་བྱ་བ་ནི། དེ་ཡང་བྱིན་ཏེ་ཞེས་བྱ་བར་སྦྱར་ཏེ་གནས་གྱིས་དགེ་ཚུལ་ལ་ནི་དེ་དག་བྱིན་ཏེ་བསྒྲུད་པར་བྱའོ་ཞེས་སོ། །དགེ་ཚུལ་ལ་རྫས་མང་པོ་ཞིག་ཡོད་ན་ཡང་མི་བྱིན་པར་སླར་འོང་བའི་ཕྱིར་གཏར་བཞག་གོ །ཕྱིར་མ་འོངས་ཏེ་ཐལ་བྱུང་བཞག་ཀྱང་རྒྱུ་སེམས་མེད་ཅིང་ཕྱིར་འོང་བའི་གཏར་བཞག་པ་ལ་ཉེས་པ་མེད་དོ། །གལ་ཏེ་དགེ་ཚུལ་དེ་བསྙེན་པར་རྫོགས་པར་འདོད་པ་ཞིག་ཡིན་ན། ཆོས་གོས་གསུམ། གདིང་བ། ལྷུང་བཟེད་དེ་ཡོ་བྱད་ལྔ་བྱིན་ལ་བསྒྲུད་པར་བྱའོ། །ཊཱི་ཀར། ཆུ་ཚགས་ཀྱང་སྦྱིན་པར་བྱ་བ་ཡིན་ཏེ་འདིར་མ་སྨོས་པར་ནི་མདོ་རྩ་མར་སྨོས་པས་དེ་ནི་མ་སྨོས་ཀྱང་གྲུབ་པ་ཡིན་ནོ། །དེས་ན་ཡོ་བྱད་དྲུག་པོ་དག་སྦྱིན་པར་བྱའོ་ཞེས་བྱ་བར་གྲུབ་པ་ཡིན་ནོ་ཞེས་སོ། བསྙེན་པར་རྫོགས་ཟིན་པ་ལ་ཡང་ངོ་། །ཞེས་པའི་ཡང་སྒྲ་ནི་ཊཱི་ཀར། ཡང་ཡོ་བྱད་དྲུག་པོ་དག་བྱིན་ཏེ་གནས་ཁང་ནས་བསྒྲུད་པར་བྱའོ་ཞེས་བྱ་བར་སྦྱར་རོ་ཞེས་སོ། །གཉིས་པ་ནི། དེ་ལྟར་བསྒྲུད་ནས་གལ་ཏེ་དྲང་པོར་གྱུར་ན། ཅི་སྟེ་རྣམ་པ་

ཐམས་ཅད་དུ་བླང་བར་མི་བྱའམ་ཞེ་ན། ཇི་ལྟར་སེང་གེས་ཟས་གང་སྤངས་པ་དེ་ནམ་ཡང་ཕྱིར་མི་ལེན་པ་དེ་ལྟར་ཁྱུ་ཚོམས་མི་བྱ་སྟེ། གལ་ཏེ་དྲང་པོར་གྱུར་ན་ཡང་ཕྱིས་བླང་བར་བྱའོ་ཞེས་བྱ་བའི་ཐ་ཚིག་གོ་ཞེས་སོ། །སངས་རྒྱས་ཀྱི་བསྟན་པ་སྤྱི་ལ་མི་ཕན་ཅིང་གང་ཟག་སློས་ལ་གནོད་པར་འགྱུར་བའི་ཁྲིམས་སུ་བྱ་བ་ཞག་གཅིག་ཀྱང་གནས་མེད་དུ་མི་འདུག་པའི་ཁྲིམས་སུ་བཅའ་བ་ལྟ་བུ་མི་བཅའོ། །སྐབས་འདིའི་འགྲེལ་ཆུང་ལས། དགེ་འདུན་ཐམས་ཅད་ཀྱི་ཁྱིའུ་སུས་གཅོད་པ་ལྟ་བུའི་ཁྲིམས་མི་བཅའ་ཞེས་སོ། །མདོར་ན་ངའི་ཉན་ཐོས་རྣམས་རོ་སྙོད་ལ་བའི་ཐག་པས་ཆིངས་ལ། མགོ་དོམ་ལྷགས་ཀྱིས་དཀྲིས་ནས་ཆུ་ཁོ་ན་ལ་ཅོང་ཞི་དང་བྲག་ཞུན་ཐོབ་ལ་འབྱུངས་ཤིག་ཅེས་བསྒོས་པ་ལ་བརྟེན་ནས་དེ་ལྟར་དམ་བཅའ་བ་ལྟ་བུ་ཡིན་ནོ། །གཉིས་པ་ལ། གནས་དང་གནས་པའི་ཐུན་མོང་ལས། །ཁྱེ་བྲག་བྱ་བ་སོ་སོར་བསྟན། །དང་པོ་ནི། མཚན་མོར་ཉལ་བས་ཁའི་ནང་ན་བད་ཀན་གྱི་ལྷན་ལྷེན་གནས་པ་ཉིད་ནི་མ་བགྲུས་པ་སྣགས་པ་ཉིད་ཡིན་ནོ། །ཊཱི་ཀར། དེ་བས་ན་ཇི་སྲིད་དུ་སོ་ཤིང་ལ་སོགས་པས་ཁ་མ་སྦྱངས་ཀྱི་བར་དུ་རེ་ཞིག་ཕྱུག་དང་བཟའ་བ་ལ་སོགས་པ་མི་བྱའོ་ཞེས་སོ། །དགེ་སློང་གིས་སོ་ཤིང་མ་བོར་བར་བསོད་སྙོམས་བཟའ་བར་མི་བྱའོ། །ཟོས་ན་འགལ་ཚབས་ཅན་དུ་འགྱུར་རོ། །ཞེས་འབྱུང་བས་སོ་ཤིང་དབེན་པར་དོར་རོ། །བཤང་གཅིའི་བྱ་བ་ཡང་ངོ་། །ཞེས་ཡང་སྨྲ་ནི་དབེན་པ་ལ་བསྐྱེག་གོ །ཊཱི་

༄༅། །ཀར། བྱ་བའི་བྱེ་བྲག་ཡིན་པའི་ཕྱིར་མ་ནིང་གི་རྟགས་སུ་བྱས་སོ། །ཞེས་རྟགས་མཐའ་མ་ནིང་གི་དོན་ཡིན་པ་ལ། མཆོ་སྣ་པ་ཆེན་པོ་དེའི་ལུགས་ལ་མ་བྱུང་བས། བྱ་བའི་བྱེ་བྲག་དམན་པ་ཡིན་པའི་ཕྱིར་དབེན་པར་བྱ་སྟེ། དཔེར་ན་མ་ནིང་རྟེན་དམན་པས་ཚོགས་པར་མི་དབྱུང་བས་དབེན་པར་བཞག་འོས་པ་བཞིན་ནོ། །ཞེས་གསུངས་པ་ནི་ཅིར་ཡང་རུང་བ་མིན་ནོ། །རང་གཞན་གྱི་ལོངས་སྤྱོད་དུ་རུང་བ་སྐྱེ་བོ་ཕལ་ཆེ་བ་རྟག་ཏུ་གནས་པའི་ཤིང་ངམ་རྩིག་པའི་དྲུང་དུ་སོ་ཤིང་དང་བཤང་བ་དང་གཅི་བ་གསུམ་པོ་མི་འདོར་རོ། །སོ་ཤིང་དེའི་སྲིད་ཀྱི་ཚད་ནི་སོར་བཅུ་གཉིས་མན་ཆད་སོར་བརྒྱད་ཡན་ཆད་དོ། །དེའི་དམིགས་བསལ་བད་ཀན་མང་བའི་སོ་ཤིང་ནི་དགོན་ཏེ་སོར་བརྒྱད་པ་ཡན་ཆད་མེད་ན་སོར་བཞི་ལས་ལྷག་པར་སོར་ཕྱེད་དང་ལྔ་ཡན་ཆད་དོ། །གནས་ཁང་དུ་རྐང་པ་འཁྲུ་བའི་སྣོད་ཆོལ་ཟངས་ཀྱི་ནང་དུ་སོ་ཤིང་དོར་བ་ལ་མི་རིགས་པ་མེད་དོ་སྐྱེ་ཚུལ་དང་མི་མཐུན་པ་མེད་དོ། །སོ་ཤིང་དོར་བ་དེ་ལ་ལྷ་ཁར་བྱེད་ན་ཡང་མི་དབེན་པར་མི་འགྱུར་རོ། །ལྷ་ཁ་དེར་ཁྲུ་གང་ཁོར་ཡུག་ཏུ་སོ་ཤིང་དོར་བ་དང་རྐང་པ་འཁྲུ་བ་ལ་སོགས་པའི་རྣམ་པ་དེ་ལྟ་བུ་བྱར་རུང་བ་ཉིད་དོ། །སོ་ཤིང་དོར་ས་དེའི་རྗེས་ལ་ལྕེ་བཞར་བར་བྱའོ། །ཅི་ཞིག་གིས་བཞར་ཅེ་ན། ལྕེ་བཞར་ཉེ་བར་བཞག་པའོ། འོ་ན་ལྕེ་བཞར་རྒྱུ་དེ་གང་ལས་བྱ་ཞེ་ན། ཁབ་ཀྱི་རྫས་ར་གན་དང་ཟངས་དང་འཁར་བ་དང་ལྕགས་ལས་བྱས་པ་དག

ལས་སོ། །འདིའི་སྐབས་ཀྱིས་གསེར་དངུལ་དང་རིན་པོ་ཆེ་ལས་བྱས་པས་ལྷུ་མི་བཞར་བར་བསྟན་ཏོ། །ལྷུ་བཞར་མེད་ན་ལྷུ་བཞར་བའི་དོན་འདི་ལ་སོ་ཤིང་གི་ཚལ་པ་ཡང་རུང་ངོ་། །སོ་ཤིང་གི་ཚལ་པ་དེ་མི་རྣོ་བར་བྱ་
བའི་ཕྱིར་གཅིག་གིས་གཅིག་དྲུད་པར་བྱའོ། །སྟུག་བསལ་སྐྱང་བའི་ཕྱིར་མི་རྣོ་བས་སོ་དང་ལྷུ་དང་རྣ་བ་དྲུད་བཞར་བྱའོ། །མི་རྣོ་བ་ཡིན་ཀྱང་དལ་གྱིས་མ་ཡིན་པར་མི་བྱའོ། །དེ་དག་གིས་སོ་ལྷུ་རྣ་བ་གསུམ་པོའི་ཤ་ལ་མི་
གནོད་པར་དྲུད་བཞར་བྱའོ། །སོ་ཤིང་དོར་བའི་ཞར་ལ་སོ་དང་ལྷུ་གཉིས་ཀྱི་དྲུད་བཞར་གྱི་སོ་ཤིང་དང་ལྷུ་བཞར་གཉིས་སམ། ཡང་ན་སོ་ཤིང་ཉིད་ལ་དབུས་ཀྱིས་ལྷུ་བཞར་བ་དང་། རྩེ་མོས་སོས་བཅས་པའི་ཕྱོགས་ཁའི་
ཊི་མས་གོས་པའི་ཤིང་དེ་ཆུས་མ་བཀྲུས་སམ་ཆུ་མེད་ནས་སས་མ་བཀྲུས་པར་རང་གར་མི་དོར་རོ། །སེ་གོལ་སོགས་སྒྲ་མ་བྱས་པར་སོ་ཤིང་མི་དོར་རོ། །སྒྲ་མ་བྱས་པར་སོ་ཤིང་མི་དོར་བ་དེ་ནི་དཔེ་ཡིན་ནོ། །ཊཱི་ཀར། འདི་
སྐད་བསྟན་ཏེ་དོར་བར་བྱ་བའི་བདག་ཉིད་ཀྱི་དངོས་པོ་གཞན་གང་ཡིན་པ་ཡང་སྒྲ་མ་བྱས་པར་མི་དོར་རོ་ཞེས་བྱ་བའི་ཐ་ཚིག་གོ །ཞེས་སོ། །དཔེ་དེས་མཚོན་པའི་དོན་ནི་གང་དང་གང་ཞེ་ན། བཤང་བ་དང་གཅི་བ་དང་
མཆི་ལམ་དང་སྣབས་དང་སྐྱུགས་པ་དང་རླུགས་པ་དང་ཞེས་པ་ནི། ཊཱི་ཀར། སྐྱུགས་པ་དང་རླུགས་པ་ཞེས་བྱ་བ་སྨོས་པ་ནི་མཆིལ་མ་དང་བཤང་བ་གཉིས་ལས་གཞན་ཏེ། མཆིལ་མ་མ་ཡིན་ལ་སྐྱུགས་པ་ཡིན་པ་ནི་

༄༅། །འདི་ལྟ་སྟེ། དཔེར་ན། སྟྭའི་བཤལ་སྐྱན་ལྟ་བུའོ། །རྟགས་པ་ཡིན་ལ་བཤད་པ་མ་ཡིན་པ་ནི་འདི་ལྟ་སྟེ། དཔེར་ན། ཁྱུ་བ་ཅན་གྱིས་ཇི་ལྟར་སོས་པ་དེ་བཞིན་དུ་ཐུར་དུ་རྟགས་པ་ལྟ་བུའོ། །ཞེས་སོ། །གཞན་དག་ཀྱང་ངོ་། །ཉི་ཀར། བཤད་པ་ལ་སོགས་པ་ལས་གཞན་དོར་བར་བྱ་བ་ཐམས་ཅད་བསྡུས་པའི་དོན་ནོ། །ཞེས་སོ། །སོ་ཤིང་དེ་ལས་ས་ལ་སོགས་པའི་ཕྱི་དོར་འབྱུང་བ་བཞིན་དུ་འདག་རྫས་དང་ལྡི་བ་ལས་ཀྱང་ཁ་སྦྱར་བར་བྱ་ཡང་ངོ་། །ཕྱི་དོར་འབྱུང་བ་བཞིན་དུ་ཞེས་པ་སོ་ཤིང་དང་ལྡི་བཞར་མ་རྙེད་ན་འདག་རྫས་དང་། ལྡི་སྨན་གྱི་བྱ་བ་དེས་གྲུབ་པས་འདི་དག་སྤྱོད་ཚུལ་ཡང་སོ་ཤིང་སྤྱོད་ཚུལ་བཞིན་དགོས་པར་བསྟན་པ་ཡིན་ནོ། །ལུང་དང་མདོའི་དངོས་བསྟན་རྣམས་གྲུང་བསྒྲིགས་ན་འདི་དག་སོ་ཤིང་ཁོ་ན་ལ་སྦྱར་བའི་བཤད་པ་མཛད་ལ། བླ་མ་དག་ལྡི་བཞར་དང་སྦྱར་ནས་ཀྱང་འཆད་དོ། །གང་ཡིན་ཡང་འདུལ་བ་འདིའི་དགོངས་པ་འགྲེལ་པ་ན་ལུང་གིས་ཟིན་མ་ཟིན་ཉིད་དབང་བཙན་པ་མ་གཏོགས་རྟོག་བཟོ་བའི་ཤེས་འཆལ་ལ་ནི་མཚར་དུ་མི་བརྩིའོ། །ལུས་ཀྱི་བྱ་བ་སོ་ཤིང་དོར་བ་དང་ཁྲུས་བསླབས་མ་ཐག་ཏུ་མཆོད་རྟེན་ལ་ཕྱག་བྱའོ། །གཟུགས་ན་རེ། སངས་རྒྱས་ལ་ཕྱག་འཚལ་བའི་སྔར་བླ་མ་ལ་ཕྱག་འཚལ་བ་ནི་ཐེག་ཆེན་པའི་ལུགས་ཡིན་གྱི། འདུལ་བའི་ལུགས་ཀྱིས་སྔར་སངས་རྒྱས་ལ་ཕྱག་བྱེད་ཅིང་དེའི་རྗེས་སུ་བླ་མ་ལ་ཕྱག་བྱེད་པ་ཡིན་ཏེ་གཞུང་འདི་ཉིད་ཀྱིས་ཤེས་ལ། འོད་ལྡན་

ལས༔ བཅོམ་ལྡན་འདས་ལ་ཕྱག་བྱའོ། །དེ་ནས་བླ་མ་ལ་གུས་པ་དང་བཅས་པས་ཕྱག་བྱ་ཞེས་པ་དང་། མེ་ཏོག་ཕྲེང་རྒྱུད་ལས། སོ་ཤིང་འཆོས་ནས་དེ་འོག་ཏུ། །སྟོན་པ་ལ་གུས་ཕྱག་བྱའོ། །དེ་ནས་རབ་ཏུ་གུས་བསྐྱེད་པས༔ ༔བླ་མ་ལ་ནི་ཕྱག་བྱ་སྟེ། །ཞེས་པའི་གཞུང་གིས་གྲུབ་ཅེས་ཟེར་རོ། །དེ་ལྟར་ན་ལུང་གཞི་ལས། བཅོམ་ལྡན་འདས་ལ་བསྙེན་བཀུར་བྱའམ། དང་པོར་གང་ལས་ཆོས་ཐོབ་པ་དེ་ལ་བསྙེན་བཀུར་བྱའོ། །ཞེས་ཆོ་དང་ལྡན་པ་ཧ་ཐུལ་ལ་ཕྱག་འཚལ་ཏེ། དེ་ནས་བཅོམ་ལྡན་འདས་ཀྱིས་བཀའ་བསྩལ་པ། རྒན་པ་དང་ནི་གཞོན་པའང་རུང་། །གང་ལས་ཆོས་ནི་རྣམ་ཤེས་པ། །དེ་ལ་ཐོག་མར་ཕྱག་བྱ་སྟེ། །བླ་བ་ཆོས་ལ་བྲམ་ཟེ་བཞིན། །ཅེས་གསུངས་པ་དང་འགལ་ལོ། །སྔར་བཤད་པ་དེ་རྣམས་བླ་མ་དང་སློབ་མ་གནས་ཁང་ཐ་དད་ཡིན་ན་སློབ་མས་རང་གི་གནས་ཁང་ནས་སངས་རྒྱས་ཀྱི་རྟེན་ཡོད་ན་དེ་ལ་ཕྱག་བྱས་ནས། བླ་མའི་གནས་ཁང་དུ་སྤྱན་སྔར་ཕྱིན་ཏེ་བླ་མ་ལ་ཕྱག་བྱེད་པ་ལ་དགོངས་སོ། །འོན་ཀྱང་རབ་ཏུ་འབྱིན་པའི་སྐབས་སུ་ལུང་གཞི་དང་ཀར་ཤ་ལས། དང་པོ་སྟོན་པ་ལ་ཕྱག་འཚལ་དུ་གཞུག་གོ །དེའི་འོག་ཏུ་མཁན་པོ་ལ་ཕྱག་འཚལ་དུ་བཅུག་ནས་ཞེས་གསུངས་པ་དེ་ནི་དམིགས་བསལ་ཡིན་ནོ་ཞེས་རིགས་སོ། །གཉིས་པ་ལ། གནས་པ་སློབ་མའི་བྱ་བ་བསྟན། །གནས་ཀྱི་བླ་མའི་བྱ་བ་བརྗོད། །དང་པོ་ལ། བླ་མའི་བྱ་བ་ཇི་ལྟར་བསྒྲུབ། །རང་གི་དགེ་བ་ཇི་

༄༅། །ལྟར་བསྒྲུན། །དང་པོ་ལ། གཞུག་མའི་བྱ་བ་ཇི་ལྟར་བསྒྲུབ། །ཕྲོ་ཕུར་བྱ་བ་བསྒྲུབ་པའི་ཚུལ། །འཇུག་དབྱུང་བྱ་བ་ཐུན་མོང་བསྟན། །གནས་ལ་གུས་པའི་བྱ་བ་བརྗོད། །དང་པོ་ནི། འདི་ནས་བཟུང་འོག་གི་མདོར། གནས་ཀྱི་འོས་རེས་པར་ཤེས་པར་བྱས་ནས་གཏད་པར་བྱའོ། །ཞེས་པ་ཡན་ཆད་ནི་གནས་པ་སློབ་མས་བྱ་བ་བསྒྲུབ་དགོས་པའི་དབང་དུ་བྱས་ཏེ། ཞེས་པ་འདི་ལ་དེས་ཐམས་ཅད་ལ་ཚོད་རིག་པར་བྱའོ། །སྒོ་གླེགས་བཏབ་པ་སོགས་མདོ་བཞི་ནི་མ་གཏོགས་སོ། །ཊཱི་ཀར། ཨ་ཐ་ཞེས་བྱ་བའི་སྒྲ་ནི་དབང་དུ་བྱ་བའི་དོན་ཡིན་གྱི་དེ་མ་ཐག་གི་དོན་ནི་མ་ཡིན་ཏེ། མདོ་འོག་མ་ཁོ་ན་ལས་དེ་མ་ཐག་ཏུ་ཞེས་བྱ་བའི་ཚིག་འབྱུང་བའི་ཕྱིར་རོ༔ ༔ཞེས་སོ། །མཆོད་རྟེན་ལ་ཕྱག་ཟིན་པ་དེ་ནས་དེ་མ་ཐག་ཏུ་སྐྱ་བར་སོང་སྟེ་གནས་ཀྱི་བླ་མ་ལ་ཕྱག་བྱའོ། །བསྙུན་གསོལ་ལོ། །གནས་པ་བླ་མ་ཁྲུས་བྱེད་པའི་འདག་རྫས་དང་སོ་ཤིང་དབུལ་ལོ། །འདག་རྫས་ནི་གླ་སྒང་དང་རྒྱ་ཀུ་ཤུ་རི་དང་སྤོས་བཏགས་པའི་ཕྱེ་མའོ། འདིར་ཤ་མི་དང་ཡར་སྟོད་པ་ན་རེ། བླ་མ་སྦྲགས་པ་མ་བསལ་བ་ལ་ཡང་སློབ་མས་ཕྱག་བྱར་རུང་སྟེ། བླ་མ་ལ་ཕྱག་བྱས་ནས་བླ་མ་ལ་འདག་རྫས་འབུལ་བའི་མདོའི་རིམ་པས་ཤེས་ཟེར་རོ། །གནས་པས་ཚང་མང་སྟེ་གཡོས་ཁང་ལ་བལྟས་ཏེ་བཟའ་བཏུང་དག་སྟ་གོན་བྱ་བར་འདོད་ནས་གནས་པས་གནས་ལ་བརྗོད་པར་བྱའོ། །ཞེས་པ་འདི་ཊཱི་ཀའི་དགོངས་པ་ཡིན་ལ། བུ་སྟོན། ཚང་མང་

སྐྱེ་གཡོས་ཁང་བལྟས་ནས་སྐྱུ་རུམ་འདི་ལྟ་བུ་སྟ་གོན་གྱིས་ཤིག་ཅེས་བརྗོད་པར་བྱའོ། །ཞེས་གསུངས་པས་གནས་ཀྱིས་གནས་པ་ལ་བསྒོ་བ་ལྟ་བུར་གསུངས་སྣང་ངོ་། །ཚང་མང་བལྟས་ཏེ་བརྗོད་པ་ན་བཟའ་བ་ལ་སོགས་གང་ལ་གནས་ཀྱི་བླ་མ་སྟོབ་པ་ཉིད་དུ་བྱའོ་སྙམ་དུ་སློབ་མས་ཡིད་ལ་བྱའོ། །གནས་ཀྱི་ལྟུང་བཟེད་བཀྲུ་བར་བྱའོ། །གལ་ཏེ་གནས་ཀྱི་བླ་མ་བསོད་སྙོམས་པ་ཞིག་ཡིན་ན་གསོལ་བྱེད་ཀྱང་ངོ་། །ཀྱང་ངོ་ནི་བྱི་དོར་ལ་བསྐྱེག་གོ །ཁྲི་གར༔ གསོལ་བྱེད་དེ་འཕར་གསོལ་གྱི་མིང་ཅིག་ཤོས་ཡིན་ནོ་ཞེས་སོ། །གལ་ཏེ་དགོས་པ་ཡོད་ན་ཆུ་ཚགས་ཀྱང་ངོ་། །ཀྱང་ངོ་ནི་བྱི་དོར་ལ་བསྐྱེག་གོ །གལ་ཏེ་གནས་པ་སློབ་མ་དེ་ཡང་བསོད་སྙོམས་པ་ཡིན་ན། ལྷན་ཅིག་ཏུ་བསོད་སྙོམས་ལ་འཇུག་པར་བགྱིའམ། །འོན་ཏེ་སོ་སོར་ཞེས་གནས་ལ་ཞུ་བར་བྱའོ། །གལ་ཏེ་གནས་ཀྱི་ལྷན་ཅིག་འགྲོ་བར་བཟོད་ཅིང་འདོད་གནས་དེ་ཉིད་དང་ལྷན་ཅིག་ཏུ་འཇུག་པར་བྱའོ། །ཉམ་ང་བ་ཁྱི་དང་གླང་པོ་ཆེ་དང་གཡང་ས་ལ་སོགས་པ་དང་འཕྲད་པའམ་ཉེ་བར་གྱུར་ན་སློབ་མ་དེར་གནས་ཀྱི་བདུན་དུ་འགྲོ་བར་བྱའོ། །འདི་ནི་ཕྱི་བཞིན་འབྲང་བའི་དགེ་སློང་གིས་མདུན་དུ་འགྲོ་བར་མི་བྱའོ་ཞེས་པའི་དམིགས་བསལ་ཡིན་ནོ༔ །དཔོན་སློབ་གཉིས་ཀ་འགྲོགས་ཏེ་བསོད་སྙོམས་ལེན་པའི་ཚེ་ཁྱིམ་པས་ཟས་བསོད་པ་བཟང་པོ་ཞིག་ཕྱེར་ཏེ་གནས་པ་ལ་སྦྱིན་ན་གནས་འདི་ལ་ཕུལ་ཅིག་ཅེས་གནས་དེ་ལ་གདར་བར་བྱའོ། །གལ་ཏེ་གནས

༄༅། །དང་གནས་པ་གཉིས་མ་འགྲོགས་པར་བསོད་སྙོམས་ལ་ཞུགས་ན། གནས་པས་བསོད་སྙོམས་བླངས་ཏེ་ཕྱིར་འོངས་ནས་གནས་ལ་བསོད་སྙོམས་དེ་བསྟན་པར་བྱའོ། །བཟའ་བཅའ་བཟང་པོ་ཆེས་མཆོག་ཏུ་གྱུར་པ་གནས་པས་རྙེད་ན་གནས་ལ་དབུལ་བར་བྱའོ། །གནས་དེ་གནས་པས་བསྐུབས་པའི་ཡོ་བྱད་ཐམས་ཅད་ལ་ཚོད་རིག་པར་བྱའོ། །རིལ་བ་སྤྱི་བླུགས་སོགས་ཆུ་སྣོད་ཆུས་དགང་བར་བྱའོ། །གདུགས་ཚོད་ལ་བབ་པོ་ཞེས་ཟན་གྱི་དུས་བརྗོད་པར་བྱའོ། །གནས་ཀྱིས་ཟན་ཟོས་ནས་ལྷུང་བཟེད་ལ་སོགས་ཀྱི་ལྷུང་བཟེད་ཆུང་ངུ་དང་ཁ་གཟར་ལ་སོགས་པ་ནི་གནས་པས་བཀྲུ་བར་བྱའོ། གནས་པས་གནས་ཀྱི་ལྷུང་བཟེད་ལ་སོགས་པ་དེ་དག་རང་རང་གི་གནས་སུ་བཞག་པར་བྱའོ། །གནས་མཆོད་རྟེན་ལ་ཕྱག་འཚལ་བ་དང་མཆོད་རྟེན་གྱི་དོར་བྱེད་པ་ན་གནས་པས་འདག་རྫས་ཆུ་དང་ལ་སོགས་པ་སྟེ་ཕྱགས་མ་དབུལ་ལོ། །གནས་ཀྱི་རྐང་པ་བཀྲུ་བར་གཏོགས་པ་བསྐུ་མཉེ་དང་དྲིལ་ཕྱིས་ལ་སོགས་པ་ལ་གནས་པས་ནན་ཏན་བྱའོ། །གནས་ཀྱི་བླ་མ་གཟིམས་པའི་མལ་གཞི་དང་སྟན་བཤམ་པར་བྱའོ། གནས་པས་གནས་ཀྱི་ཤམ་ཐབས་ཀྱི་གཟན་ནུབ་མོའི་གོས་ཤམ་ཐབས་ཀྱི་ཐེབ་དབུལ་བར་བྱའོ། །གནས་ཀྱི་ཉིན་མོའི་ཤམ་ཐབས་གནས་པས་བླང་བར་བྱའོ། །གནས་ཀྱི་རྐང་པ་བཀྲུ་བའི་ཆུ་དང་རྐང་རྗེན་གྱི་ཤིང་དང་ཆོལ་ཟངས་དབུལ་བར་བྱའོ། །གནས་ཀྱི་མཆིལ་ལྷམ་གཉིས་ཕྱིའོ། །གཉིས་པ་

ཉི༔ ཕྱུགས་དང་ལ་སོགས་པར་སྒྲུབ་པར་བྱེད་པ་སྦྱོ་མགུ་སྦྱོད་པ་ལྟ་བུ་ཁ་སྐོང་ཉིད་དུ་བསྐོས་ན་རང་ཁོ་ནའི་ལས་ཡིན་པའི་ཕྱིར། དེར་མ་བསྐོས་པར་གནས་ཀྱི་བླ་མ་ཕྱུགས་མ་ཐོགས་པ་མཐོང་ན། གནས་པ་དེས་བས་
ཕྱུག་དང་བྱའོ་ཞེས་བླ་མ་ལས་ཆུང་བར་བྱའོ། །ཁོས་ཚེམ་པ་ཉིད་དུ་ བསྐོས་ན་རང་ཁོ་ནའི་ལས་ཡིན་པའི་ཕྱིར། དེར་མ་བསྐོས་པར་གནས་ཀྱི་བླ་མས་ཁབ་ཐོགས་པ་ཡང་ངོ་། །ཊཱི་ཀར། ཡང་ངོ་ཞེས་བྱ་བ་ནི་མཐོང་ན་
ལས་ཆུང་ངུར་བྱའོ་ཞེས་བྱ་བར་སྦྱར་རོ་ཞེས་སོ། །ཤིང་ཏོག་ལ་སོགས་པ་རུང་བར་བྱ་བ་མེས་རུང་བར་བྱ་བ་ལ་སོགས་པ་དང་། མཆོད་རྟེན་ལ་སོགས་པ་ལས་སྔོ་ཆུང་ངུ་བཏད་པ་དང་། མེ་ཏོག་དང་འབྲས་བུ་ཏོག་པ་དང་།
ཤིང་ལྗོན་པ་ལས་སོ་ཤིང་གཅོག་པའི་བྱ་བ་ཉེ་བར་བསྒྲུབ་པ་ལ་སོགས་པར་ཡང་དགེ་ཚུལ་ཡང་བསྐོའོ། །ཡང་སྒྲ་ནི་ཊཱི་ཀར། དེའི་ཕྱིར་། ཡང་ཞེས་བྱ་བའི་སྒྲས་གནས་པར་བྱ་བ་སྔར་བསྟན་པ་ཐམས་ཅད་གནས་འགའ་
ཞིག་ལ་བྱ་བར་ཡང་མ་ཟད་ཀྱི་དགེ་འདུན་ལ་ཡང་དེ་དག་ཐམས་ཅད་དགེ་ཚུལ་བསྐོ་ཞིང་བྱེད་དུ་གཞུག་པར་སྟོན་ཏོ། །ཞེས་སོ། །གསུམ་པ་ནི།. གནས་ཁང་གི་ནང་དུ་འོང་བར་འདོད་པས་སྒོ་གླེགས་ལ་ལག་པ་ལ་སོགས་
པས་བརྡབས་པས་གནས་ཁང་གི་ནང་ལ་གནས་པ་ལ་གོ་བར་བྱའོ། །སྒོ་གླེགས་ལ་བརྡབས་པ་དེ་ནི་དལ་བུ་དང་ཡུན་མི་རིང་བར་བྱའོ། །ཊཱི་ཀར། དེ་ནི་སྒྲ་ཡིད་དུ་མི་འོང་བ་སྤང་བའི་ཕྱིར་ཞེས་སོ། །སྒོ་གླེགས་དེ་དྲག་ཏུ

༄། །མི་དབུལ་ལོ། །དལ་བུས་ཏེ་མི་མགྱོགས་པ་དང་ཤེས་བཞིན་དུ་ནི་དྲན་པ་མངོན་དུ་གྱུར་པའོ། །འཇུག་པ་དང་ཞེས་པ་ནི་གནས་ཁང་ལ་སོགས་པར་རོ། །འབྱུང་བ་དང་ཞེས་པ་ཕྱི་རོལ་དུའོ། །སྒོ་སྐྱེས་ལ་ཆོས་གོས་མི་དྲུད་པར་བྱའོ། །བཞི་པ་ནི། གནས་དེ་ལ་གནས་པས་བཀུར་སྟི་བྱའོ། །ཊཱི་ཀར། སྒོ་གླེགས་བརྡབས་པ་ལ་སོགས་པའི་མདོས་གནས་པའི་དབང་དུ་བྱ་བ་རྒྱུན་ཆད་པས་དེའི་ཕྱིར་དེ་ལ་ཞེས་བྱ་བ་སྨོས་ཏེ། གནས་དེ་ལ་ཞེས་བསྙེགས་པའི་ཕྱིར་ཞེས་སོ། །དེའི་དོན་གོང་ནས་རིམ་བཞིན་གནས་པའི་བྱ་བ་བསྒྲུབ་དགོས་བཞིན་པའི་མདོ་འཆད་པ་ཡིན་པ་ལ། བར་དུ་གནས་དང་གནས་པ་གཉིས་ཀས་བྱེད་དགོས་པའི་བྱ་བ་བསྟན་པས་བར་བཅད་ནས། ད་ནི་ཡང་ གནས་པའི་བྱ་བ་བསྒྲུབ་དགོས་པར་བསྟན་པས་དེའི་ཕྱིར་གནས་ལ་བསྙེག་ཅེས་པའོ། །གནས་དེ་ལ་གནས་པས་བཞར་བར་བྱའོ། ཊཱི་ཀར། ཐག་མི་རིང་བར་འདུག་པར་བྱའོ་ཞེས་བྱ་བའི་ཐ་ཆོག་གོ་ཞེས་སོ། །གོ་དོན་ཉེ་བར་བཅར་ནས་ཡིད་འདྲེན་ཅིང་ལྷན་དུ་སྡོད་སྤྱོ་བའི་ཕྱིར་བཞར་བའོ། །གནས་དེ་དང་ཉེ་འབྲས་པའི་གང་ཟག་ལ་གནས་པས་མི་བཞར་རོ་སྙེ། དེ་དང་ལུས་ངག་ཡིད་གསུམ་ཉེ་བར་མི་བཅར་ཏེ་ཐག་རིང་བར་བྱའོ། །གནས་དེ་ལ་གནས་པས་ཁྲིལ་ཡོད་པར་བྱའོ། །གནས་དེའི་བྱ་བ་ལ་ལེ་ལོ་མེད་པར་གྲིམས་པར་བྱ་བ་དང་གནས་ཀྱི་བྱ་བ་ལ་གུས་པར་བྱས་ཏེ། བྱ་བ་དང་མཛེས་པ་ནི་འགྲོ་འོང་ལ་གཟེབ་ས་

འཇུག་པར་བྱའོ། །གནས་པས་གནས་ཀྱི་བྱ་བ་ལ་ངོ་ཚོ་དང་ལྡན་པ་དང་གུས་པ་དང་བཅས་པ་ཞེས་འདི་གཉིས་ཀྱི་ཁྱད་པར་ནི་ཊཱི་ཀར། ངོ་ཚ་དང་ལྡན་པའི་བྱེ་བྲག་ནི་གུས་པ་དང་བཅས་པ་ཡིན་མོད་ཀྱི། ཡུལ་ལ་འཇུག་པ་ཐ་དད་པས་སོ་སོར་བསྟན་ཏེ། ངོ་ཚ་དང་ལྡན་པ་ནི་བག་སྐྱོང་བ་ལས་ཞུམ་པར་བྱེད་པ་ཡིན་ལ། གུས་པ་དང་བཅས་པ་ནི་དེའི་དབང་གིས་དམ་པ་མ་ཡིན་པའི་ལས་ལ་མི་འཇུག་པའོ་ཞེས་སོ། །བདག་ལ་དབང་བའི་བླ་མ་མཐོང་ན་དེ་ལ་རག་ལས་པའི་བསམ་པ་དང་ངག་གིས་དེ་དག་གི་རྗེས་སུ་འཇུག་པ་སྟེ་རྗེས་དང་བཅས་པའོ། །སེམས་དམའ་བ་དང་ཞེས་པ་ནི་གནས་ཀྱི་བྱ་བ་ལ་ང་རྒྱལ་དང་རྒྱགས་པ་གཞོམ་པའོ། །གཉིས་པ་ནི། མཁན་སློབ་ཀྱི་གཡོག་བྱས་པས་ཆོག་པ་ཙམ་དུ་མི་བྱའི། ཤེས་བཞིན་གྱི་རང་གི་དོན་བསམ་གཏན་དང་ཀློག་པ་སོགས་མི་ཉམས་པར་བྱའོ། །བྱ་བ་འདི་ལ་དགེ་བར་འགྱུར་རམ་མི་འགྱུར་ཞེས་དགེ་བ་གང་ཡིན་ཅེས་ཏེ་དགེ་བ་ཚོལ་བ་ཅན་དུ་བྱའོ། །ཊཱི་ཀར། འཇིག་རྟེན་གྱི་སྤྱོད་པ་ལ་གདུ་བར་བྱ་བ་ནི་མ་ཡིན་ནོ་ཞེས་སོ། །གནས་དེ་ཉེས་པ་འབྱུང་བའི་བྱེད་པ་ལ་འཇུག་ན་གནས་པས་བཟློག་པར་བྱའོ། །གནས་དེ་ལ་གནས་ན་བསམ་གཏན་དང་ཀློག་པ་ལ་སོགས་པའི་དགེ་བ་མི་འཕེལ་ན་དགེ་བ་འཕེལ་བ་དེ་བྱེད་པའི་གནས་ཀྱི་བླ་མ་གཞན་ལ་གཏད་པར་ཞུ་ཞེས་གནས་ལ་གསོལ་བ་[illegible] །ཊཱི་ཀར། བདག་གནས་དེ་ལྟ་བུ་ལ་བཏད་པར་གསོལ་ཅེས་བྱའོ་ཞེས་སོ།

༄༅། །གཉིས་པ་ནི། གསོལ་ནས་གནས་ཀྱིས་ཇི་ལྟར་བྱ་ཞེ་ན། གནས་ཀྱིས་དྲི་བ་ལ་སོགས་པས་གནས་ཀྱི་བླ་མའི་འོས་ངེས་པར་ཤེས་པར་བྱས་ནས་གནས་ཀྱི་འོས་སུ་རུང་བ་དེ་ལ་གཏད་པར་བྱའོ། །གནས་པ་སློབ་མ་དེ་སྡིག་པའི་གྲོགས་པོ་ཚུལ་ཁྲིམས་འཆལ་བ་ལ་སོགས་པ་དང་འགྲོགས་པ་ལས་གནས་ཀྱིས་བཟློག་པར་བྱའོ། །གནས་ཀྱིས་གནས་པ་དེ་བསམ་གཏན་དང་ཀློག་པ་ལ་སོགས་པའི་དགེ་བ་ལ་སྦྱོར་བར་བྱའོ། །གནས་ཀྱིས་གནས་པ་དེ་ལ་ཆོས་དང་ཟང་ཟིང་དག་གིས་དགེ་བ་དེ་ཉེ་བར་བསྒྲུབ་པར་བྱའོ་སྡེ་གླེགས་བམ་ལ་སོགས་པ་སྦྱིན་ནོ།།གནས་ཀྱིས་གནས་པ་དེ་དགེ་འདུན་ལྷག་མ་ལ་སོགས་པའི་ལྟུང་བ་ལས་བསླང་བའི་རྒྱུ་ལ་བརྩོན་པར་བྱ་བ་དང་༔ རྗེས་སུ་མཐུན་པའི་རྐྱེན་དུ་འབབ་པ་ཁ་ན་མ་ཐོ་བ་མེད་པའི་འཚོ་བའི་ཡོ་བྱད་ཆོས་གོས་ལ་སོགས་པ་བསྒྲུབ་པ་ལ་བརྩོན་པར་བྱའོ། །ཊཱི་ཀར། གནས་པས་ཀྱང་གནས་ལ་དེ་གཉིས་བསྒྲུབ་པ་ལ་བརྩོན་པར་བྱའོ་ཞེས་བྱ་བའི་ཐ་ཚིག་གོ་ཞེས་སོ། གསུམ་པ་ལ། ནད་པའི་གཡོག་ནི་བརྟག་པ་དང་། །དེ་ཡི་སྨན་ཉིད་ཅི་ལྟར་བརྟག །ནད་དང་ནད་གཡོག་ཚུལ་ཁྲིམས་བསྟན། །དང་པོ་ལ། སྤྱིའི་དོན་དང་། ཚིག་གི་དོན་ནོ། དང་པོ་ནི༔ ནད་པ་བདེ་བ་ལ་རེག་པར་གནས་པ་དང་། ནད་གཡོག་མ་བྱས་པའི་ལྟུང་བ་མི་འབྱུང་བ་དང་། ནད་གཡོག་བྱ་དགོས་མ་བྱས་པ་ལ་བརྟེན་པའི་མ་དད་པ་སྤང་བའོ། །དང་པོ་ཡུལ་གང་ལ་ནད་གཡོག་བྱ་བ་ནི།

ནད་པ་ཡིན་པ་དང་། ནད་གཡོག་བྱེད་པོ་གཞན་མེད་པའོ། །རྟེན་གང་གིས་ནད་གཡོག་བྱ་བ་ནི། ཆོས་འདི་པའི་རབ་བྱུང་ཡིན་པ་ཞིག་དགོས་ཏེ། དེའང་དགེ་སློང་རྣམ་དག་ལ་སོགས་པར་མ་ཟད་ཀྱི། ཕམ་པས་ཉམས་པ་དང་མ་སྐྱེས་པའི་ངོ་བོ་ཉིད་ཀྱི་རབ་ཏུ་བྱུང་བ་ཡོད་པ་དེས་ཀྱང་ནད་གཡོག་བྱ་དགོས་པའི་སྐབས་སུ་དེ་མ་བྱས་ན་ཉེས་བྱས་འབྱུང་བས་ནད་གཡོག་བྱ་དགོས་པའོ། །ཤེས་པ་རང་བཞིན་དུ་གནས་པ་དང་། ཉེ་བ་ལ་སོགས་ཀྱི་གོ་རིམ་དང་ལྡན་པས་སོ། །རྫས་གང་གིས་གསོ་སྨན་བྱ་བ་ནི། ནད་པ་རང་གི་རྫས་དང་། དགེ་འདུན་གྱི་སྨན་ཁང་གི་རྫས་དང་། ཁྲིམ་པ་ལས་བཙལ་བ་དང་། དགེ་འདུན་གྱི་དཀོར་དང་། དཀོན་མཆོག་གཞན་གཉིས་ཀྱི་དཀོར་དང་། སངས་རྒྱས་ཀྱི་སྐུ་ལ་གསོལ་བ་མན་ཆད་ཀྱིས་ཏེ་སྔ་མ་སྔ་མ་མེད་ན་ཕྱི་མ་ཕྱི་མས་སོ། །གོ་རིམ་ནི། ཉེ་བའི་གོ་རིམ། མཆོག་གི་གོ་རིམ། དགོས་པ་ཆེ་བའི་གོ་རིམ། སྦྱོ་བའི་གོ་རིམ། རེས་མོས་ཀྱི་གོ་རིམ་སྟེ། དང་པོ་ནི། ཊཱི་ཀ་ལས། སློབ་དཔོན་ཐམས་ཅད་ལ་ཀློག་པའི་སློབ་དཔོན་རིང་བའི་ཕྱིར་རོ་ཞེས་གསུངས་པས་མཁན་པོ་ལ་སོགས་རྣམས་ཉེ་བར་ཤུགས་ཀྱིས་གྲུབ་སྟེ། མཁན་པོ་དང་། གནས་ཀྱི་སློབ་དཔོན་དང་། ལས་ཀྱི་སློབ་དཔོན་དང་། གསང་ཏེ་སྟོན་པ་དང་། དགེ་ཚུལ་གྱི་སློབ་དཔོན་དང་། ཀློག་པའི་སློབ་དཔོན་དང་། དེ་རྣམས་སྔ་མ་སྔ་མའི་བསྟུང་གཡོག་མ་དགོས་ན་ཕྱི་མ་ཕྱི་མའི་བྱའོ། །གཉིས་པ་ནི།

༄༅། །མཁན་བུ་སློབ་མའི་མཆོག་ཡིན་པ་ལ་སོགས་པ་སྟེ། མཁན་བུ་དང་། གནས་ཀྱི་སློབ་བུ་དང་། ལས་ཀྱི་སློབ་བུ་དང་། གསང་སྟེའི་སློབ་བུ་དང་། དགེ་ཚུལ་གྱི་སློབ་བུ་དང་། ཀློག་པའི་སློབ་བུ་དང་། མཁན་པོ་གཅིག་པ་དང་། གནས་ཀྱི་སློབ་དཔོན་གཅིག་པ་ནས་ཀློག་པའི་སློབ་དཔོན་གཅིག་པའི་བར་དང་། གཏམ་འདྲི་བ་ལ་སོགས་པ་སྟེ་དེ་རྣམས་སྔ་མ་སྔ་མའི་ནད་གཡོག་མ་དགོས་ན་ཕྱི་མ་ཕྱི་མའི་བྱའོ། །གསུམ་པ་ནི༔ ཊཱི་ཀ་ལས། གལ་ཏེ་དེའི་གནས་སྐབས་སུ་ནད་གཡོག་བྱ་དགོས་པ་གཞན་ཞིག་གཅལ་ཐག་པ་གྱུར་ལ། གནས་དེའི་སྲོག་གི་བར་ཆད་དུ་འགྱུར་བའི་འཇིགས་པ་མེད་ན་དེའི་ཚེ་གཅལ་ཐག་པར་གྱུར་པ་དེའི་ནད་གཡོག་བྱའོ་ཞེས་སོ། །བཞི་པ་ནི། དགེ་སློང་བསོད་སྙོམས་པ་འཁྲུབས་པོ་ན་ན་ནད་ གཡོག་བྱེད་དགོས་པ་ལྟ་བུ་མཁན་བུ་ཡིན་པ་ལ་སོགས་པའི་རྒྱུ་མཚན་དང་མི་ལྡན་པ་དང་། ཀློག་པའི་སློབ་དཔོན་ན་ན་སློབ་མ་མང་པོ་ཡོད་པ་ལྟ་བུ་ནད་གཡོག་བྱེད་དགོས་ཀྱི་རྒྱུ་མཚན་དེ་དང་མི་ལྡན་པའམ་རྒྱུ་མཚན་མཉམ་ན་སུ་སྔོ་བ་དེས་ནད་གཡོག་བྱ་སྟེ། ལུང་ཕྲན་ཚེགས་ལས། རྒན་ཞུགས་ཀྱི་བྱུང་བ་ལྟ་བུའོ། །ལྔ་པ་ནི། དེ་ལ་ནད་གཡོག་མེད་ན་དགེ་འདུན་གྱི་མཐར་ཐུག་པ་མན་ཆད་ལས་དང་། གནས་བརྟན་གྱི་མཐར་ཐུག་པ་མན་ཆད་ལ་རེས་མོས་བསྒོ་བར་བྱ་སྟེ། ལུང་གཞི་ལས། ནད་གཡོག་གཅིག་གམ་གཉིས་སམ་རབ་ཏུ་མང་པོ་བསྒོ་བར་བྱ་ཞིང་། དགེ་

འདུན་ཐམས་ཅད་ཀྱི་ནད་གཡོག་བྱའོ་ཞེས་གསུངས་པ་དང་། འགྲེལ་ཆུང་ལས། གང་ཁྲིམས་གཞོན་པ་ནས་གྲལ་རིམ་བཞིན་དུ་གང་རྒན་པའི་མཐར་ཐུག་གི་བར་དུ་དགེ་འདུན་ཐམས་ཅད་ཀྱིས་གཡོག་བྱའོ་ཞེས་སོ། །ཚུལ་དེ་ལྟར་ནད་གཡོག་བྱ་བ་ནི། གཡོག་ལེགས་པར་བྱ་བ་དང་། ནད་པའི་ཚིག་དོན་ལྡན་དང་ཆོས་ལྡན་མི་བཅག་པ་སོགས་གཞུང་ན་གསལ། གཉིས་པ་ནི། ནད་གཡོག་ནི་ལྷན་ཅིག་གནས་པ་མཁན་པོ་དང་ཉེ་གནས་སློབ་བུ་དང་ཞེས་པས་ནི། གནས་དང་གནས་པ་ཕན་ཚུན་ནད་གཡོག་བྱེད་པར་བསྟན་པ་ཡིན་ནོ། རང་གི་མཁན་པོ་དང་། སློབ་དཔོན་དང་། རང་དང་མཁན་པོ་གཅིག་པ་དང་། སློབ་དཔོན་གཅིག་པ་དང་། གཏམ་འདྲིས་པ་དང་། ཞེས་པ་ཊཱི་ཀར། གཙུགས་པ་གཏན་ལ་སོགས་པ་དག་གིས་དགའ་བར་སྤྱོད་པས་དགའ་བ་ཉིད་ཉེ་བར་སྒྲུབ་པར་བྱེད་པའོ། །ཞེས་སོ། །ཕེབས་པར་སྨྲ་བ་དང་། ཞེས་པ་ནི་ཊཱི་ཀར། གང་དང་ལྷན་ཅིག་ཏུ་བག་ཕེབས་པར་གྱུར་ཅིང་ཀུན་ཏུ་སྨྲ་བར་བྱེད་པའོ་ཞེས་སོ། །སྨོན་འདྲིན་དང་། ཞེས་པ་ཊཱི་ཀར། གང་དང་ལྷན་ཅིག་ཏུ་གནས་གཅིག་ན་འདུག་པ་དང་། ལམ་གཅིག་ཏུ་འགྲོ་བ་ལ་སོགས་པས་ འདྲིལ་པར་བྱེད། བཤེས་པར་བྱེད་པའོ་ཞེས་སོ། །འགྲོགས་བཤེས་ཀྱི་ནད་གཡོག་བྱའོ། །དེའི་འགྲོགས་བཤེས་དེ་གང་ཞེ་ན། ཊཱི་ཀར། གང་གིས་གང་མཐོང་ངམ་ཐོས་མ་ཐག་ཁོ་ནར་རྗེས་སུ་མཐུན་པ་མེད་ཀྱང་དགའ་བ་ཡོད་པའོ་ཞེས

༄༅། །སོ༔ ༔ནད་གཡོག་བྱེད་པ་པོ་གོང་དུ་སྨོས་པ་བཅུ་ལས། དང་པོ་དང་པོ་རྣམས་མེད་ན་འོག་མ་འོག་མས་བྱེད་དོ། །འོན་འདི་ནད་གཡོག་པ་མཁན་པོ་དང་། གནས་སྦྱིན་པ་དང་། ལས་བྱེད་པ་དང་། གསངས་
སྟོན་དང་། དེ་མེད་ན་དགེ་ཚུལ་དུ་ཉེ་བར་སྒྲུབ་པས་བྱེད་དགོས་ན། དེ་ཡང་མ་རྙེད་ན་ཀློག་པའི་སློབ་དཔོན་གྱིས་བྱ་བ་དེ་རུང་ངམ་ཞེ་ན། ཊཱི་ཀ་ལས། སློབ་དཔོན་ཐམས་ཅད་པས་ཀློག་པའི་སློབ་དཔོན་རིང་བའི་ཕྱིར་དེ་
མ་བཟུང་ངོ་སྙམ་དུ་དོགས་པའི་ཕྱིར་ཞེས་འབྱུང་ལ། དེ་ཡང་ནད་གཡོག་གི་སྐབས་འདིར་ཀློག་པའི་སློབ་དཔོན་ཡང་ནད་གཡོག་གི་ཡུལ་དང་རྟེན་གཉིས་ཀར་བཟུང་བ་ཉིད་ཡིན་ནོ། །འདིའི་ཡང་སྒྲ་ནི། ཀློག་པའི་སློབ་
དཔོན་ནད་གཡོག་པར་གོ་བའམ་བརྡ་འཕྲོད་པར་བྱ་བའི་ཕྱིར་ཏེ། །ཊཱི་ཀར། ནད་གཡོག་བྱ་བའི་སྐབས་འདིར་སློབ་དཔོན་སྨོས་པས་ཀློག་པའི་སློབ་དཔོན་ཡང་བཟུང་བ་ཉིད་ཡིན་པར་རིག་པར་བྱའོ་ཞེས་སོ། ཀློག་པའི་
སློབ་དཔོན་རིང་བའི་རྒྱུ་མཚན་ལ་དཀའ་གནས་ཡོད་དེ། རྒྱ་ན་རེ། ཀློག་པའི་སློབ་དཔོན་རིང་བ་ནི་དྲིན་ཆུང་བའི་ཕྱིར་ཏེ། ཚུལ་ཁྲིམས་ཀྱི་ཡུལ་ལ་དངོས་སུ་ཕན་མ་བཏགས་པའི་ཕྱིར་རོ། །ཞེས་སྨྲའོ། །ཤ་དང་སྨྲལ་པ་
ན་རེ། སློབ་དཔོན་དེས་ཤེས་རབ་ཀྱི་བསླབ་པ་བསྐྱེད་ཀྱང་འདི་ནི་གཙོ་བོ་ཚུལ་ཁྲིམས་ཀྱི་སྐབས་ཡིན་པའི་ཕྱིར་ཞེས་ཟེར་རོ། །ཚ་རོད་པ་ན་རེ། ཀློག་པའི་སློབ་དཔོན་དེ་དྲིན་ཆུང་བར་མ་གྲུབ་སྟེ། རྣམ་གྲོལ་གྱི་རྒྱུའི་གཙོ་

བོ་ཤེས་རབ་ཡིན་ལ། བསླབ་པ་གསུམ་གྱི་གཙོ་བོ་ལྷག་པ་ཤེས་རབ་ཀྱི་བསླབ་པའི་སྒོ་ནས་ཕན་གདགས་པའི་ཕྱིར་དང་། དྲིན་ཆུང་བ་ཉིད་ཡིན་ན་སྣང་ཆོད་གྲགས་པ་དང་བཅས་པ་ཐམས་ཅད་འགལ་ཏེ། དཔེར་ན་ཇོ་བོ་རྗེ་དང་། པོ་ཏོ་བ་ལྷ་ཟུ་སློབ་མ་སྟོང་ཕྲག་ལྔ་སྐྱོང་བའི་སློབ་དཔོན་ཡང་སློབ་མ་དེ་རྣམས་ལ་དྲིན་ཆུང་ཤོས་སུ་འགལ་བའི་ཕྱིར་དང་། པོ་ཏོ་བས་ཁོ་བོ་བསྙེན་པར་རྫོགས་པའི་མཁན་པོ་དེ་རྟ་སྒྲེང་ན་བཞུགས་པའི་དགེ་བསྙེན་ཀན་པོ་དེ་ཡིན་ཅེས་ཀློག་པའི་སློབ་དཔོན་ལ་དྲིན་ཆུང་བར་མ་གསུངས་པའི་ཕྱིར་ཡང་གནོད་ཅེས་ཟེར་རོ། །མཚོ་སྣ་པ་ན་རེ། རིང་བར་འཇོག་པ་ནི་བཅས་པའི་དབང་གིས་ཏེ། ནད་གཡོག་གི་གོ་རིམ་ལ་བལྟོས་ཏེ་རིང་བའི་ཕྱིར་ཞེས་པ་སྟེ། ལུང་ཕྲན་ཚེགས་ལས། ཀློག་པ་མེད་པར་ནི་འདུག་ཏུ་རུང་གི །གནས་མེད་པར་ནི་མ་ཡིན་ནོ་ཞེས་གསུངས་ཤིང་ཀློག་པའི་སློབ་དཔོན་གྱི་ནད་གཡོག་པ་ལས་གནས་ཀྱི་སློབ་དཔོན་ཡི་ནད་གཡོག་གལ་ཆེ་བར་བཅས་པ་བཞིན་ནོ་ཞེས་གསུངས་སོ། །སློབ་དཔོན་རིན་པོ་ཆེས། བསྟན་པ་ལ་འཇུག་བྱེད་སྔ་ཕྱིའི་དབང་ལས་སྔ་མ་ཉེ་བ་དང་ཕྱི་མ་རིང་བར་འཇོག་པ་འདྲ་ཞེས་བཀའ་སྩལ་ཏོ། །རང་གི་ལྷན་ཅིག་གནས་པ་དང་ཉེ་གནས་དང་མཁན་པོ་དང་། ལས་བྱེད། གསང་སྟོན། གནས་སྦྱིན། དགེ་ཚུལ་གྱི་སློབ་དཔོན། ཀློག་པའི་སློབ་དཔོན་དང་ལྔ་ཆར་གཅིག་ཅར་ནད་ཀྱིས་བཏབ་ནས་ནད་གཡོག་མི་ནུས་ན་གནས་པ་སྟེ་གནས

༄༅། །ཀྱི་བླ་མ་ཉིད་བཟུང་བའི་དོན་ཏེ། ཊཱི་ཀར། འདིར་ཡང་གནས་པ་ཞེས་བྱ་བའི་སྒྲ་ནི་གནས་ཀྱི་ཚིག་ཡིན་པར་རིག་པར་བྱ་སྟེ། གནས་པར་བྱ་བའི་ལས་ལ་གནས་པ་ཞེས་བྱ་བའི་ཚིག་ཏུ་བྱས་པའི་ཕྱིར་རོ། །ཞེས་སོ༔ ༔འོན་གནས་མང་པོ་དག་གཅིག་ཅར་ན་བར་གྱུར་ན་གནས་གང་གིས་ནད་གཡོག་བྱ་ཞེ་ན། གང་ལ་བྱ་བ་ཞུ་བ་དང་རྗེས་སུ་འཇུག་པའི་ནད་གཡོག་བྱའོ། །དམིགས་བསལ་ནི་ཊཱི་ཀར། གལ་ཏེ་དེའི་སྐབས་སུ་ནད་གཡོག་བྱ་དགོས་པ་གཞན་ཞིག་གཅལ་ཐག་པར་གྱུར་ལ། གནས་དེ་ནི་སྲོག་གི་བར་ཆད་དུ་འགྱུར་བའི་འཇིགས་པ་མེད་ན་དེའི་ཚེ་གཅལ་ཐག་པར་གྱུར་པ་དེའི་ནད་གཡོག་བྱའོ། །ཞེས་དང་། གཞན་ཡང་གཅིག་ཅར་མི་ཐུས་ན་གནས་པ་གང་དང་འཇུག་པའི་ཞེས་པ་ནི་མདོར་བསྟན་ཏེ་མཚོན་པ་ཡིན་ལ། ཇི་ལྟར་མཚོན་ན་ལྷན་ཅིག་གནས་པ་ནས་འགྲོགས་བཤེས་ཀྱི་བར་གཅིག་ཅར་ན་ན་ཇི་དང་པོ་སློབ་དཔོན་དང་། ལྷན་ཅིག་གནས་པ་དང་༔ ཉེ་གནས་དང་མཁན་པོ་གཅིག་པ་སོགས་ནས་འགྲོགས་བཤེས་ཀྱི་བར་རིམ་བཞིན་ནད་གཡོག་བྱ་བར་རིགས་པ་ཡིན་ནོ། །དེའི་ཕྱིར་ཊཱི་ཀར། མདོ་ཞེས་བྱ་བ་ནི་དོན་མདོར་སྡོམས་པས་མདོ་ཡིན་པ་དེས་ན་འདི་ཡང་སྡོམས་པ་ཉིད་ཡིན་པར་རིག་པར་བྱ་སྟེ་ཞེས་སོ། །ནད་གཡོག་བྱ་བའི་སྐབས་འདིར་རབ་ཏུ་བྱུང་བ་དེའི་རྟགས་ཙམ་པ་རབ་ཏུ་མ་བྱུང་བ་ན་ན་ཡང་ཞེས་པ་སྟེ། ཊཱི་ཀར། སྐྲ་བྲེགས་པ་ལ་སོགས་པའི་རྟགས་ཙམ་གྱིས་བདག་

ཉེད་བཅོས་པར་གྱུར་པ་ཞེས་སོ། །དེ་ལྟ་བུ་ནི་རབ་ཏུ་བྱུང་བ་དང་འདྲ་བར་ནད་གཡོག་བྱ་དགོས་ལ། ཡང་སྨྲ་ནི་ཊཱི་ཀར། ནད་གཡོག་ཀྱང་དེ་ཁོ་ན་བཞིན་དུ་བྱའོ་ཞེས་སོ། །གོང་དུ་བཤད་པའི་ལྷན་ཅིག་གནས་པ་ནས་འགྲོགས་བཤེས་ཀྱི་བར་མིན་ཀྱང་། ཚངས་པ་མཚུངས་པར་སྤྱོད་པ་ན་ན་ཅི་ལྟར་བྱ་ཞེ་ན། ཡལ་བར་མི་འདོར་རོ་ཞེས་པ་ནི། ཊཱི་ཀར། ངེས་པ་ཁོ་ནར་བྱ་བ་བསྟན་པའི་ཕྱིར་རོ་ཞེས་སོ། །ཅི་ལྟར་ཡལ་བར་མི་འདོར་ཞེ་ན༏ ནད་པ་དེ་ལ་ནད་གཡོག་མེད་ན་དགེ་འདུན་དུ་གྱུར་པའི་དགེ་སློང་དག་གིས་ནད་གཡོག་བསྐོའོ། །གང་མན་ཆད་བསྐོ་བའམ་ཞེ་ན་མཐར་ཐུག་པ་མན་ཆད་དེ། འདི་ནི་གང་གི་མཐར་ཐུག་པ་ཡིན་ཅེ་ན། དགེ་འདུན་གྱི་མཐའ་ཐུག་པ་དང་། གནས་བརྟན་གྱི་མཐར་ཐུག་པ་སྟེ་ཊཱི་ཀར། ནད་གཡོག་གཅིག་གིས་ནད་པའི་བྱ་བ་ཐམས་ཅད་བསྒྲུབ་པར་མི་ནུས་ན་དེའི་ཚེ་གཉིས་པ་བསྐོའོ། །གལ་ཏེ་དེ་གཉིས་ཀྱིས་ཀྱང་བྱར་མི་ནུས་ན་དེའི་ཚེ་གསུམ་པ་ལ་སོགས་པ་ནས་དགེ་འདུན་གྱི་མཐར་ཐུག་པ་མན་ཆད་ལས་བསྐོ་བར་བྱའོ། །ཞེས་སོ། མདོར་ན་ཊཱི་ཀར། ཆེར་ན་ན་དགེ་འདུན་ཐམས་ཅད་ཀྱིས་ནད་གཡོག་བྱའོ་ཞེས་གསུངས་པ་ཡིན་ནོ་ཞེས་སོ། །གཉིས་པ་ནི༏ འོ་ན་སྨན་གང་ནས་འཚོལ་ཅེ་ན། དགེ་འདུན་གྱི་ལས་བྱུང་བའི་སྨན་ནི་ནད་པ་འབའ་ཞིག་གིས་སྤྱད་དུ་རུང་ངོ་། །ཊཱི་ཀར། ནད་གཡོག་པ་ལ་སོགས་པས་སྤྱད་དུ་རུང་ངོ་། །འདིར་གཞུང་ནི་ཁྱིམ་བདག་སྤྱི་པོའི་རྫས

༄༅། །ལས་སྨན་གང་ཡིན་པ་དེ་དགེ་འདུན་གྱི་སྨན་ཁང་དུ་བཞག་པར་བྱ་ཞིང་། དགེ་སློང་ནད་པ་དག་གིས་ལོངས་སྤྱད་པར་བྱའོ་ཞེས་གསུངས་པ་ཡིན་ཏེ། དེ་སྐད་གསུངས་པ་དེ་མདོ་འདིས་བསྡུས་པ་ཡིན་ནོ་ཞེས་སོ༐ ༐དགེ་འདུན་གྱི་སྨན་དང་ནད་པ་རང་གི་སྨན་མེད་པ་ཉིད་ཡིན་ན་སྨན་དེ་ནད་གཡོག་གིས་ནད་པའི་ཉེ་དུ་དང་། དེ་མེད་ན་ཡོན་བདག་གཞན་ལས་འཚོལ་དུ་གཞུག་གོ །དེ་ལྟར་འཚོལ་དུ་བཅུག་ཀྱང་སྨན་དེ་མ་འབྱོར་ན་དགེ་འདུན་གྱི་དཀོར་ལས་ཐོང་སྦྱིན་པར་བྱའོ། །ཊཱི་ཀར། འདིར་སྨན་སྨོས་པ་ནི་མཚོན་པ་ཙམ་སྟེ། དངོས་པོ་གང་གིས་ནད་པའི་ནད་ཞི་བར་འགྱུར་བས་བྲལ་བར་གྱུར་པའི་དངོས་པོ་རང་ལ་ཡང་མི་བདོག །ཚོལ་དུ་བཅུག་ན་ཡང་མ་རྙེད་ལ། དགེ་འདུན་ལ་ཡོད་ན་དགེ་འདུན་དུ་གྱུར་པའི་དགེ་སློང་དག་གིས་དེ་ཐམས་ཅད་སྦྱིན་པར་བྱའོ་ཞེས་སོ། དགེ་འདུན་གྱི་རྫས་མེད་ན་སངས་རྒྱས་ཀྱི་དཀོར་ལས་སྦྱིན་པར་བྱའོ། །དེ་ཡང་སྐུ་གཟུགས་ལ་གསོལ་བ་དང་། མཆོད་རྟེན་གྱི་རྒྱན་ལ་སོགས་པ་མན་ཆད་ཀྱི་བར་ཡང་སྦྱིན་ནོ། །འདིའི་ཡང་སྦྲ་ནི་སྐུ་ལ་གསོལ་བ་མན་ཆད་ཀྱང་སྦྱིན་པར་བྱ་ན་སངས་རྒྱས་ཀྱིའམ་དགེ་འདུན་གཞན་གྱི་དཀོར་ལྟ་ཅི་སྨོས་པའི་དོན་ནོ། །ནད་པ་དེའི་ཕྱིར་ནད་པ་རང་དང་། དེའི་འཁོར་གྱིས་བྱེད་མི་ནུས་ན་དགེ་འདུན་དུ་གྱུར་པའི་དགེ་སློང་གིས་དགེ་འདུན་གྱི་དཀོར་ལས་དགེ་འདུན་ལ་བཀྲུང་བ་བཟང་པོ་གན་ཛ་ང་ར་མ་དད་ཙན་དང་། དཀོན་མཆོག་གསུམ་ལ་

གདུགས་གདགས་པ་ལ་སོགས་པའི་མཆོད་པ་རིམ་གྲོའི་ཕྱིར་བྱའོ། །ཊཱི་ཀར། དེའི་ཕྱིར་མ་འགྱུར་ན་ཞེས་སྨོས་པ་དང་སྦྱར་ཏེ་ཞེས་སོ། །རིམ་གྲོའི་ཡོ་བྱད་དགེ་འདུན་གྱི་དཀོར་མེད་ན་སངས་རྒྱས་ཀྱི་དཀོར་ལས་སོ་ཞེས་པས་སངས་རྒྱས་ཀྱི་དཀོར་ལས་བྱ་བར་གསུངས་ལ། འོན་ཀྱང་བཏུང་བ་ནི་མི་བྱའོ། །དགེ་འདུན་དང་སངས་རྒྱས་དེ་གཉིས་ཀྱི་དཀོར་བླངས་པ་ནད་པ་དེས་མ་ཤི་ལ་འགྱུར་པ་ཡོད་ན་བསབ་པ་ཉིད་དུ་བྱའོ། །ཊཱི་ཀར། འགྱུར་པ་མེད་ན་མ་བསབས་ཀྱང་ཉེས་པ་མེད་དེ་བསམ་པ་དག་པའི་ཕྱིར་དང་། ཞིང་ཆེན་པོའི་གནས་སྐབས་སུ་སྤྱད་པའི་ཕྱིར་རོ་ཞེས་སོ། །ལུང་ལས། གལ་ཏེ་འགྱུར་པ་མེད་ན་ནི་སྤྱད་པ་ལེགས་པར་སྤྱད་པ་ཡིན་ཏེ། ཕའི་ལ་བུས་བཞིན་དུ་རིགས་པ་ཡིན་པས་དེ་ལ་འགྱོད་པར་མི་བྱའོ། །ཞེས་གསུངས་སོ། །གསུམ་པ་ནི། ནད་གཡོག་གིས་ནད་པ་དེ་ལ་བསྙེན་བཀུར་མི་བྱ་བར་མི་བྱའོ། །ནད་པ་དེའི་ཚིག་དོན་དང་ལྡན་པ་ནད་འཚོ་བ་ལ་ཕན་པ་དང་ཆོས་དང་ལྡན་པའི་ངག་ནད་གཡོག་གིས་བཅག་པར་མི་བྱའོ། །ནད་པ་དེ་ལྷག་པར་ཆགས་པའི་དངོས་པོ་ངའི་ལྷུང་བཟེད་ཁྱེར་ཤོག་ཅེས་དགུག་ན་ནད་གཡོག་གིས་དགག་པར་མི་བྱའོ། །ནད་གཡོག་གིས་ནད་པ་དེ་ལ་འཆི་ཁར་ཡང་སངས་རྒྱས་རྗེས་སུ་དྲན་པ་ལ་སོགས་པའི་གདམས་ངག་མི་གདམས་པར་མི་བྱའོ། །ནད་གཡོག་གིས་གདམས་ངག་སྟོན་པ་དེ་ནད་པས་བཟླ་བར་ཤེད་ཏུ་མི་བྱའོ། །ནད་གཡོག་དེས་ནད་པ་དེ་

༄༅། །འཆི་བར་དོགས་ན་དགེ་འདུན་གྱི་མལ་སྟན་ལས་བསླངས་ཏེ་གང་ཟག་གི་མལ་སྟན་ལ་བཞག་པར་བྱའོ། །ཁྲོད་ཤིར་ཉེ་ཡི་མལ་འབོས་ཞེས་ནི་མི་བྱའི། བསྐུ་མཉེ་དང་ཁྲུས་ལ་སོགས་པ་སྦྱར་བྱེད་འཕྲོ་གང་ཡོད་དེའི་བྱ་བ་ལ་ལོངས་སུ་འཇུག་པ་ཉིད་ཀྱི་སྒྲུ་ཐབས་ཀྱིས་དགེ་འདུན་གྱི་མལ་སྟན་ལས་ལྡང་བར་བྱའོ། །འཆིར་དོགས་པ་དེའི་གནས་སྐབས་ཀྱི་འཆི་ལྟས་ལ་སོགས་པ་ཡོངས་སུ་བརྟག་པ་ལ་ནད་གཡོག་གིས་འབད་པ་དང་ལྡན་པར་བྱའོ། །ནད་པ་དེས་རྨི་བར་བྱས་པ་ཞེས་པའི་དོན་ལ་རང་འགྲེལ་ལས། དེས་ཀུན་ནས་ཉོན་མོངས་པར་བྱས་པ་ཞེས་འབྱུང་ལ། མཚོ་མཚན་དུ། ངན་སྐྱུགས་ལ་སོགས་པས་རྨི་བར་བྱས་པ་ཞེས་འབྱུང་བས་ཤི་བའི་གོས་དེ་དག་བགྲུ་བ་ནི་ནད་གཡོག་དེས་བྱ་བ་ཉིད་ཡིན་ནོ། །གཉིས་པ་ལ། ཐུན་མོང་ཕན་ཚུན་བསྟད་པའི་སྐབས། །གནས་བརྟན་ཉིད་ཀྱི་ཚུལ་ཁྲིམས་བཤད། །ཕྱིས་འབྲང་དགེ་སློང་ཚུལ་ཁྲིམས་བཤད། དང་པོ་ནི། དགེ་འདུན་ཐམས་ཅད་འདུས་པ་ན་འདུས་པ་དེའི་གནས་བརྟན་མདུན་དུའམ་སྣ་ལ་འགྲོ་བར་བྱའོ། །དགེ་འདུན་འགྲོ་བའི་ཚེ་དགེ་སློང་དག་འོང་བ་ཐོགས་ན་གནས་བརྟན་གྱིས་བསྟོད་པར་བྱ་སྟེ། ཊཱི་ཀར། ཐོགས་པར་བྱའོ་ཞེས་བྱ་བའི་ཐ་ཚིག་གོ་ཞེས་སོ། །གནས་བརྟན་གྱི་ཕྱི་བཞིན་འབྲང་བའི་དགེ་སློང་དེ་དག་གིས་གནས་བརྟན་དེ་ཐོགས་ན་བསྟོད་པར་བྱ་བར་ཡང་ངོ་། །འདིའི་ཡང་སྒྲ་ནི་ཊཱི་ཀར། གནས་བརྟན་འབའ་ཞིག་ལ་མ་ཡིན་

གྱི་དགེ་སློང་དེ་དག་ཀྱང་བསྡད་པར་བྱའོ་ཞེས་སོ། །གནས་བརྟན་དེ་གནས་ཁང་སོགས་ནས་མ་བྱུང་བ་ལ་ཕྱིས་འབྱུང་གི་དགེ་སློང་ཐག་མི་རིང་བར་སོང་སྟེ་བསྡད་པར་བྱའོ། །གནས་བརྟན་གྲོང་གི་ཉེ་འཁོར་དུ་ཐོགས་ན་
ཡང་ཕྱིས་འབྱུང་གི་དགེ་སློང་དག་གིས་སྡོད་པར་བྱའོ། །གལ་ཏེ་ཕྱིས་འབྱུང་གི་དགེ་སློང་དག་གྲོང་དུ་འཇུག་པར་འདོད་པ་ན་གནས་བརྟག་ཕྱི་བཞིན་དུ་འོང་བ་མཐོང་ན་ཕྱིས་འབྱུང་གི་དགེ་སློང་དེ་དག་གིས་བསྒུགས་ཏེ་
བསྡད་པར་བྱ་བ་ཡང་ངོ། །གལ་ཏེ་གནས་བརྟན་ཕྱི་བཞིན་འོང་བ་མཐོང་ནས་དགེ་སློང་རྣམས་དེ་ལྟར་སྡོད་པ་ན། གྲོང་ནས་སྤྱན་འདྲེན་པ་སྟེ་སྤྲོན་པར་འོངས་ན་ཡང་། སྤྲོན་པར་འོངས་པ་དེ་ལ་དགེ་སློང་རྣམས་ཀྱིས་འདི་
སྐད་ཅེས་གནས་བརྟན་འོངས་ཀྱི་བར་དུ་རེ་ཞིག་སྡོད་ཅིག་ཅེས་བསྒོ་བར་བྱའོ། །དགེ་སློང་རྣམས་ཟས་བཟའ་བའམ་བཏུང་བའི་ཕྱིར་གྲོང་དུ་སོན་པ་ཉིད་ན་ལག་པ་བསྐྱལ་བའི་ཕྱིར་ཏེ་བཀྲུ་བའི་བརྡ་སྙིང་ངོ། །ལག་ཆུ་དྲངས་
པའི་ཚེ་གལ་ཏེ་གདུགས་ཀྱི་དུས་ཚོད་མི་ཡོལ་བར་ཐུབ་པ་ཡོད་ན་གནས་བརྟན་མ་འོངས་ཀྱི་བར་ལག་ཆུ་མ་སྦྲིན་བར་སྡོད་ཅིག་ཅེས་བསྒོ་བར་བྱ་བ་ཡང་ངོ། །འདི་ནི་བཟའ་བཏུང་གི་གོང་དུ་ལག་པ་བཀྲུ་བའི་དབང་དུ་བྱས་
པ་ཡིན་ནོ། །གནས་བརྟན་མ་འོངས་པར་ལག་ཆུ་མ་སྦྲིན་པར་བསྡད་ན་གདུགས་ཚོད་མི་ཡོལ་བའི་དུས་སམ། ཡོང་མེད་ན་བཀད་སའི་གྲལ་གྱི་མགོ་དེར་གནས་བརྟན་དེའི་སྟན་བཞག་པར་བྱའོ། །གདུགས་ཚོད་དང་གུང་

༄༅། །ཚོད་དང་དུས་ཚོད་རྣམས་དེའི་དུས་ཀྱི་སྒྲའི་ཁྱད་པར་ཡིན་ལ། ཁ་ཅིག་གདུགས་ཚོད་ནི་གདུགས་ཀྱི་དུས་ཀྱི་ཟས་ཀྱི་མིང་ངོ་ཞེས་སྨྲ་བ་ནི་འཁྲུལ་པའོ། །གཉིས་པ་ལ། གྲོང་དུ་འཇུག་པའི་གནས་བརྟན་དང་། །གཞུག་མར་གནས་པའི་གནས་བརྟན་དང་། །གློ་བུར་འོངས་པའི་གནས་བརྟན་དང་། །འགྲོ་བར་ཆས་སོགས་གནས་བརྟན་དང་། །དབྱར་གནས་པ་ཡི་གནས་བརྟན་དང་། །གནས་བརྟན་ཀུན་གྱི་ཚུལ་ཁྲིམས་བཤད། །དང་པོ་ནི༔ དགེ་སློང་རྣམས་ཁྱིམ་གྱི་ནང་དུ་གྲལ་ལ་འདུག་པ་དང་། ཕྱི་རོལ་གྲོང་གི་ཉེ་འཁོར་ལ་སོགས་པ་ཐམས་ཅད་དུ་ཡང་གོས་ལེགས་པར་མ་བགོས་པ་དང་། ལེགས་པར་མ་སྦྲུངས་པར་མ་གྱུར་ཏམ་ཞེས་འཁོར་ལ་སོ་སོར་བརྟག་པར་བྱའོ། །སྤྱིར་གནས་བརྟན་རྒྱལ་ཚབ་ལྟ་བུ། སེང་གེ་ལྟ་བུ། བྱིས་པ་ལྟ་བུ། གནས་བརྟན་སྲིད་ལྟ་བུ་ཞེས་གསུངས་ཤིང་། དང་པོ་ནི། ལུང་རྣམ་འབྱེད་ལས། ཇི་ལྟར་ན་གནས་བརྟན་རྒྱལ་ཚབ་ལྟ་བུ་ཡིན་ཅེ་ན། བསྙེན་པར་རྫོགས་ནས་ལོ་ཉི་ཤུ་པའམ་ལྷག་པ་སྟེ་ཞེས་གསུངས་སོ། །གཉིས་པ་ནི། བསྙེན་པར་རྫོགས་ནས་ལོ་བཅུར་ལོན་ཅིང་འདུལ་བ་ཤེས་པ་སྟེ་གནས་གཞན་ལ་བརྟེན་མི་དགོས་ཤིང་རང་དབང་ཅན་ཡིན་པའི་ཕྱིར་རོ། །གསུམ་པ་ནི། ལུང་གཞི་ལས། བསྙེན་པར་རྫོགས་ནས་ལོ་དྲུག་ཅུ་ལགས་ལ། དེས་སོ་སོར་ཐར་པའི་མདོ་ཐོན་པ་དང་རྒྱུས་པར་ཀློག་པ་མ་ལགས་ན། གནས་བརྟན་བྱིས་པ་ཞེས་བྱའོ་ཞེས་གསུངས་

སོ༔ ༔བཞི་པ་ནི། ཚུལ་ཁྲིམས་འཆལ་བ་སྟེ། དཔེར་ན་སྲེ་དའི་སྨྱུ་གུ་ནི་ནས་ཀྱི་སྨྱུ་གུ་དང་རྣམ་པ་འདྲ་ཞིང་དེ་གསེབ་ཏུ་ཞུགས་པས་ནས་ཀྱི་སྨྱུ་གུ་རྣམས་ལ་གནོད་པ་ལྟར། ཚུལ་ཁྲིམས་འཆལ་བ་དེ་ཡང་རྣམ་དག་དང་ཆ་ལུགས་འདྲ་ཞིང་དེ་གསེབ་ཏུ་ཞུགས་པ་རྣམ་དག་ལ་ཉེས་པ་འགོ་བར་བྱེད་པས་སྲེ་ད་ལྟ་བུ་ཞེས་བྱ་སྟེ། བསླབ་པ་ཀུན་ཅིང་ཚུལ་ཁྲིམས་འཆལ་བ་གནས་བརྟན་སྲེ་ད་ལྟ་བུ་ཞེས་བཏགས་པར་ཟད་དོ། །དེ་ལྟར་བཏགས་པ་ན་སྟོད་ཀྱི་ཆོས་གོས་ལེགས་པར་མ་བགོས་པ་ཉིད་དམ་སྨད་ཀྱི་ཤམ་ཐབས་ལེགས་པར་མ་སྨྲུངས་པ་ཉིད་ཡིན་ན་དེ་ལ་སྡུག་གུ་སྟེ་མཛེས་པར་བྱ་བའི་ཕྱིར་དེ་གཉིས་ལ་ལག་བཟ་ལ་སོགས་པ་བྱའོ། །བཟ་བྱས་ཀྱང་མ་གོ་ན། ལེགས་པར་མ་བགོས་པ་ལ་སོགས་པའི་དགེ་སློང་དེའི་དྲུང་ན་མོ་ལ་བཟ་བྱེད་དུ་གཞུག་གོ །མ་གྱུར་ན་རང་གིས་སོ། །ཞེས་པ་འདི་ལ་ལུང་མ་མོར། དྲུང་ན་མོས་ཀྱང་གོ་བར་མ་གྱུར་ན་ཞེས་དང་། ཊཱི་ཀར། དྲུང་ན་མོས་གོ་ནས་དེས་བཟ་བསྟན་ཀྱང་མཛེས་པར་མ་གྱུར་ན་ཞེས་ པས་གཉིས་ཀ་ལྟར་བཟུང་ལ། རང་གི་ཞེས་པ་འདིའི་འགྲེལ་ཆུང་ལས། གོས་ཉེས་པར་གྱོན་པ་དེ་ཉིད་གནས་བརྟན་གྱི་གན་དུ་འདུག་ལ་བདག་ཉིད་ཀྱིས་བཙོས་ཞེས་བཤད་དོ། །གཉིས་པ་ནི། གསར་བུ་དེ་དག་ལ་དགེ་འདུན་གྱི་གནས་བརྟན་དེས་འདུ་འཛིའི་གཏམ་ཅལ་ཅོལ་ཀུན་ཏུ་སྨྲ་བར་མི་བྱ་སྟེ་བཙུན་པར་བྱའོ། གྲོང་འདབ་ཀྱི་གཙུག་ལག་ཁང་དང་། དགོན་པ་དེར་གསར་

༄༅། །ཁྱེ་དེ་དག་གི་ཚུལ་ཁྲིམས་ཀྱི་ཞེས་པ་ནི། གསར་བུས་བསྲུང་བའི་བསླབ་བྱ་དང་ཚུལ་ཁྲིམས་དེ་གཙུག་ལག་ཁང་དང་དགོན་པ་དེ་ན་ཡོད་ཀྱི། །གཞན་ན་མེད་པའི་ནང་ཁྲིམས་དེ་ཆོག་གི་ཆ་ནས་འཛིན་དུ་གཞུག་པར་
བྱ་ཞིང་། དོན་གྱི་ཆ་ནས་ལག་ལེན་ལ་ངེས་པར་སྦྱར་བ་ཡང་ངོ་། །འདིའི་ཡང་སྒྲ་ནི་བྱ་བ་སྤྱི་མར་མ་ཟད་པའི་དོན་ནོ། །ནད་ཁྲིམས་ཀྱི་བྱ་བ་ཡང་གཙུག་ལག་ཁང་ན་གནས་ན་ལྷ་ཁང་འཁོར་གྱི་ཞལ་ཏ་བ་དང་། ལྷ་རིས་ཀྱི་
ཞིང་དང་དཀོར་ལ་སོགས་པའི་ལས་བསྟན་ཅིང་བསྒོ། དགོན་པར་གནས་མི་རྟོད་དང་འདུ་གདོན་གནོད་པ་བྱེད་པའི་སར་མི་གནས་པ་ལ་སོགས་པ་སློབ་མ་དང་འཁོར་རྣམས་ལ་བསྟན་ཅིང་བསྒོའོ། །གསུམ་པ་ནི། གློ་
བུར་དུ་འོངས་པ་དེ་དག་གིས་ནི་རང་དང་ལྡན་ཅིག་གློ་བུར་དུ་ལྷགས་པ་རྣམས་ལ་སོ་སོར་བརྟགས་བགྲངས་ནས་གནས་མལ་གྱི་གོ་ཐོབ་པར་བྱ་བའི་ཕྱིར་དགེ་སློང་གཞུག་མར་གནས་པ་རྣམས་ལ་ངེད་རྣམས་ལ་གནས་མལ་ཞུ
ཞེས་བརྗོད་པར་བྱའོ། །བཞི་པ་ནི། དགེ་སློང་འགྲོ་བར་ཆས་པའི་གནས་བརྟན་གྱིས་ནི་ཕྱོགས་གང་དུ་འགྲོ་བའི་ལམ་དང་ས་ཕྱོགས་བརྟག་པ་དང་། འགྲོན་པ་བླ་བོ་ཚོང་པ་སོགས་གྲོགས་དང་། གནས་གར་དུ་འགྲོ་བར་
འདོད་པའི་གནས་དེ་བདེ་འམ་མི་བདེ་བརྟག་པ་དང་། གནས་མལ་དང་ཡོ་བྱད་འབྱོར་མི་འབྱོར་དང་། གྲོགས་ན་ན་མི་འདོར་བ་ཉིད་བརྟགས་ནས་བསམ་པ་དང་རྗེས་སུ་མཐུན་ན་འཕག་པར་བྱའོ། །གཞན་དུ་མི་འཕག་

གོ །ཇི་ལྟར་འཕགས་པར་བྱ་ཞེ་ན། ཐག་རིང་པོར་མ་སོན་པར་གཞི་ནས་འཆའ་བའི་བྱ་བ་ལ་སོགས་པ་ཐམས་ཅད་ཟིན་པའི་ཐ་མར་དགེ་སློང་ལ་ལའི་དངོས་པོ་རྩུང་ཟད་མ་ལུས་སམ་ཞེས་འགྲོ་བར་ཆས་པའི་གནས་བརྟན་དེས་
འགྲོ་བར་ཆས་པ་དེ་དག་ལ་འཕྲལ་དུ་རྗེས་མི་བརླག་པའི་ཚོད་ཙམ་ལ་དྲན་པར་བྱའོ། །འགྲོ་བར་ཆས་པའི་གནས་བརྟན་གྱི་གསར་བུ་རྣམས་མི་རྐྱོད་པ་ཉིད་དང་། མ་ཁེངས་པ་ཉིད་ལ་འགོད་པར་བྱའོ། །ཊཱི་ཀར། རྐྱོད་
པ་ནི་ཉེ་བར་མ་ཞི་བའོ། །ཁེངས་པ་ནི་གྱུད་གྱིང་ཆེ་བ་སྟེ་ཞེས་སོ། །གྲོང་ཁྱེར་གྱི་ཁྱིམ་གྱི་ཕྱིར་འཇུག་པའི་ཚེ་གྲོང་དུ་ཉེ་བར་སོན་པ་ན་འགྲོ་བར་ཆས་པའི་གནས་བརྟན་འབའ་ཞིག་ཏུ་མ་ཟད་གནས་བརྟན་གཞན་ཐམས་ཅད་
ཀྱིས་གསར་བུ་རྣམས་མི་རྐྱོད་པ་ཉིད་དང་། མ་ཁེངས་པ་ཉིད་ལ་འགོད་པར་བྱའོ། །དེའི་ཚེ་གསར་བུ་དེ་འབའ་ཞིག་ཏུ་མ་ཟད་རྒན་གཞོན་ཐམས་ཅད་ཀྱང་ངོ་། །ཀྱང་སྒྲ་ནི་ཊཱི་ཀར། ཀྱང་ངོ་ཞེས་བྱ་བ་ལས་ནི་མི་རྐྱོད་པ་
ཉིད་དང་། མ་ཁེངས་པ་ཉིད་ལ་འགོད་པར་བྱའོ་ཞེས་བྱ་བར་སྦྱར་བ་ཡིན་ནོ་ཞེས་སོ། །འགྲོ་བར་ཆས་པའི་གནས་བརྟན་གྱིས་རང་གི་འཁོར་གྱི་མིང་ལ་སོགས་པའི་མཚན་མ་ཀུན་ཤེས་པར་བྱའོ། །སྤྱོད་པ་ནི། བསོད་
སྙོམས་བྱ་བའི་ཡུལ་ལ་སོགས་པ་དང་། སྤྱོད་ལམ་ནི་འཆག་པ་ལ་སོགས་པའི་སྤྱོད་ལམ་མོ། །བསྟན་པ་དང་ཞེས་པ་ནི། སྤྱོད་ཡུལ་ཡིན་མིན་དང་། སྤྱོད་ལམ་ཡིན་མིན་ལ་སོགས་པ་བསྟན་པའོ། །ལུང་ནོད་པ་ལ་ལུང་

༄༅། །སྨིན་པ་དང་། ལ་སོགས་པས་བཀླག་པ་ནོད་པ་ལ་བཀླག་པ་སྨིན་པ་དང་། སློབ་མ་ལ་ཟས་ཀྱི་ཉེད་པ་དང་། སློབ་མ་ནད་པ་ལ་སྨན་དང་། ནད་གཡོག་བགོ་བཤའ་བྱ་བ་དང་། ལ་སོགས་པས་ཆོས་གོས་ལ་སོགས་པའི་བགོ་བཤའ་བྱ་བ་བསྒྲུབས་པས་གནས་བརྟན་གྱིས་གསར་བུ་རྣམས་ལ་ཕན་གདགས་པར་བྱའོ། །ལྔ་པ་ནི། དབྱར་གནས་པར་ཁས་བླངས་པའི་གནས་བརྟན་གྱིས་དགེ་སློང་དབྱར་གནས་པར་ཁས་བླངས་པ་དག་གཙུག་ལག་ཁང་བྱི་དོར་མི་བྱེད་པ་ལ་གྲོས་བཏབ་སྟེ། བྱི་དོར་བྱེད་དུ་གཞུག་ཅིང་བྱི་དོར་བྱེད་པ་ལ་ནི་དགེ་ཞིང་བསོད་ནམས་ཆེའོ་ཞེས་གཟེངས་བསྟོད་དེ་སྤྲོ་བར་བྱའོ། །ལུང་མ་མོ་ལས། དབྱར་ཚུལ་དུ་ཞུགས་པའི་གནས་བརྟན་གྱིས་མཆོད་རྟེན་དང་གཙུག་ལག་ཁང་རལ་ཆེམས་བྱ་བ་དང་། ཞུས་བྱེད་པ་ལ་སྤྲོ་བ་བསྐྱེད་པར་བྱ། ཞུས་མི་བྱེད་པ་དེ་ལ་ནི་བསྐུལ་བར་བྱའོ་ཞེས་གསུངས་སོ། །དྲུག་པ་ནི། གནས་བརྟན་ཐམས་ཅད་ཀྱིས་རང་གི་འཁོར་དུ་གཏོགས་པ་མདོ་སྡེ་ལ་སོགས་པའི་ཆོས་ཀྱི་གཏམ་འདོད་ཅིང་གསོལ་བ་འདེབས་པ་དག་ལ་འདོད་པའམ་སྤང་བྱ་དང་རྗེས་སུ་མཐུན་པའི་ཆོས་ཉེ་བར་བསྒྲུབ་པས་ཕན་གདགས་པར་བྱའོ། །འཕགས་པའི་མི་སླུ་བ་ནི་ཚུལ་བཞིན་ཡིད་ལ་བྱེད་པ་ཡིན་གྱི། ཀྱི་ན་ཁ་རོག་འདུག་པ་ལ་ནི་མི་བྱའི། རང་གི་འཁོར་ཚུལ་བཞིན་ཡིད་ལ་བྱེད་པོ་ཉིད་ལ་དགའ་བ་དག་ཅི་དགར་བཏང་སྙོམས་སུ་བཞག་གོ །གཙུག་ལག་ཁང་དུ་ཁྱིམ་པ་ཉེ་བར་འོངས་

པའི་འཚལ་མ་ཟན་སྐྱོར་དུ་གནས་བརྟན་གྱིས་འཁོར་ལ་གཞུག་གོ །རང་གི་འཁོར་གྱིས་འཚལ་མའི་སྣ་གོན་མི་བྱེད་དམ། ཁྱིམ་པས་འཚལ་མ་དེ་མི་འདོད་ན་ཁྱིམ་པ་དེ་དག་ལ་གནས་བརྟན་གྱིས་ཆོས་དང་ལྡན་པའི་གཏམ་
བྱས་ནས་བདག་ཅག་དགེ་སློང་རྣམས་ལ་ཆོས་ཀྱི་སྦྱིན་པ་འདི་ཡོད་དོ་ཞེས་ཁྱིམ་པ་འདི་དག་ལ་བརྗོད་པར་བྱའོ། །གནས་བརྟན་འབའ་ཞིག་གིས་བྱ་བར་མ་ཟད་ཀྱི་འཁོར་དེ་དང་ལྡན་པའི་དགེ་སློང་ཐམས་ཅད་ཀྱིས་རང་གི་
འཁོར་ལ་དོན་ཡོད་པར་སྤྱོད་དམ། མེད་པར་སྤྱོད་ཅེས་སོ་སོར་བརྟག་པར་བྱའོ། །དོན་མེད་པར་སྤྱོད་ན་ཆར་བཅད་དོ་སྙེ་ཏྟི་ཀར། དེ་ཅི་ནས་ཀྱང་དོན་མེད་པས་དུས་ཡོལ་བར་བྱེད་པར་མི་འགྱུར་བ་དེ་ལྟར་ཆར་བཅད་
པར་བྱའོ་ཞེས་སོ། །གནས་བརྟན་གྱིས་འཁོར་དེ་ལ་འགྲོ་བ་དང་ལ་སོགས་པས་འདུག་པ་དང་ཉལ་བའི་སྤྱོད་ལམ་བསྟུས་པས་འཁོར་དེ་ཇི་ལྟ་བ་བཞིན་དུ་རང་གི་འཁོར་དང་མཐུན་པར་བྱའོ། །འཁོར་དང་ལྡན་པ་དེས་གཏམ་
སྣ་ཚོགས་པ་རྣམ་པ་འཕྲོས་པ་དང་། གཏམ་འགལ་བ་ཆོས་འདུལ་བ་དང་འགལ་བ་མེད་པར་བྱའོ། གཏམ་སྣ་ཚོགས་ཀྱང་ཡིན་ལ། གཏམ་འགལ་བ་ཡང་ཡིན་པ་ཡོད་དེ་ཉོན་མོངས་པའི་གཏམ་རྣམ་པར་འཕྲོས་པའོ། གཏམ་
འགལ་བ་ཡང་ཡིན་ལ་གཏམ་སྣ་ཚོགས་མ་ཡིན་པ་ནི་དགེ་བའི་གཏམ་སྣ་གཅིག་སྨྲས་པ་ལྟ་བུའོ། །གཏན་སྣ་ཚོགས་ཡིན་ལ་གཏམ་འགལ་བ་མིན་པ་ནི་ཆོས་ཀྱི་གཏམ་སྣ་ཚོགས་ཏེ་ཉེས་པ་མེད་ཅིང་དགེ་བར་འགྱུར་རོ། གཏམ་

༄༅། །སྣ་ཚོགས་ཀྱང་མིན་ལ་གཏམ་འགལ་བ་ཡང་མིན་པ་ནི། ཆོས་ཀྱི་གཏམ་སྣ་གཅིག་སྨྲས་པ་ལྟ་བུ་ཉེས་པ་མེད་ཅིང་དགེ་བར་འགྱུར་རོ། །གསུམ་པ་ནི། ཕྱི་བཞིན་འབྲང་བའི་དགེ་སློང་གནས་བརྟན་གྱི་མདུན་དུ་འགྲོ་བར་མི་བྱའོ། །འདུག་པ་དང་འགྲེང་བར་མི་བྱའོ། །དགེ་སློང་བླ་མས་སྨྲས་ཟིན་པ་ན་ཕྱིས་འབྲང་དགེ་སློང་གིས་སྨྲ་བར་བྱ་ཞིང་། ཡང་ན་དགེ་སློང་བླ་མས་གང་སྨྲས་པ་དེ་ཕྱི་བཞིན་འབྲངས་པའི་དགེ་སློང་དག་གིས་ཅང་མི་སྨྲ་བ་ཁོ་ནས་བསྒྲུབ་པར་བྱའོ། །དགེ་སློང་བླ་མའི་གཏམ་གྱི་བར་ཆད་ཕྱིས་འབྲངས་དགེ་སློང་གིས་མི་བྱའོ། །དགེ་སློང་བླ་མ་དེས་ཆོས་མ་ཡིན་པ་སྨྲ་ན་ཕྱི་འབྲང་གིས་བཟློག་པར་བྱའོ། །དགེ་སློང་བླ་མ་ལ་སོགས་པ་དེ་ཆོས་སྨྲ་བ་ནི་ཕྱི་འབྲང་གིས་ཆོས་ཀྱི་རྗེས་སུ་ཡི་རང་བར་བྱའོ། །བླ་མ་ལ་ཆོས་དང་ལྡན་པའི་རྙེད་པ་བྱུང་ན་ཕྱིས་འབྲང་གིས་བླང་བར་བྱའོ། །གསུམ་པ་ལ། ཁྱིམ་དུ་འགྲོ་བའི་ཚུལ་ཁྲིམས་དང་། །དྲན་དང་ལུང་ལ་བརྟེན་ཏེ་བསྒྲུབ། །གཞུག་མར་གནས་པས་ཅི་ལྟར་བྱ། །གསར་བུ་དག་གིས་ཅི་ལྟར་བསྒྲུབ། །གཡོག་འཁོར་གནས་བཅས་སྐྱོང་བའོ། །དང་པོ་ནི། དགེ་སློང་གིས་ཁྱིམ་དུ་འགྲོ་བ་ན་མི་རྒོད་པ་དང་། མ་ཁེངས་པ་དང་། ཁྱིམ་དུ་མི་གནས་པར་བྱའོ་སྟེ། ཊཱི་ཀར། ཁྱིམ་ནས་ཕྱིར་འགྲོ་འདོད་པར་བྱ་ཞིང་དེར་ཡུན་རིང་དུ་གནས་པའི་སེམས་མེད་པར་བྱའོ་ཞེས་སོ། །ཁྱིམ་དུ་ཕྱིན་པ་ན་མི་གཡེང་བའི་ཕྱིར་མིག་སྐྱད་པ་དང་ཁྱིམ་པ་རྣམས་ལ་ཆོས་དང་

ལྡན་པའི་གཏམ་བྱའོ། །ཆོས་ལྡན་གྱི་གཏམ་ཇི་ལྟ་བུ་ཞེ་ན། སྦྱིན་པ་དང་དུལ་བ་དབང་པོ་ལ་དབང་བྱེད་པ་དང་། འདོད་པའི་ཡོན་ཏན་ལ་ཆགས་པ་ཡང་དག་པར་སྡོམ་པ་དང་། རབ་བྱུང་དང་ཁྱིམ་པ་དག་ལ་ཇི་སྲིད་འཚོ་བའི་བར་དུ་གྲོང་བའི་ཆོས་ལས་ལོག་པའི་ཚངས་པར་སྤྱོད་པ་ལ་གནས་པ་དང་། ཉིན་ཞག་གཅིག་པའི་གསོ་སྦྱོང་དང་། སྐྱབས་སུ་འགྲོ་བ་དང་། བསླབ་པའི་གཞི་བཟུང་བ་དག་ལ་ཁྱིམ་པ་དེ་དག་ངེས་པར་སྦྱར་བར་བྱའོ། །གཉིས་པ་ནི། ལྟུང་བའི་སྐོར་གྱུར་པའི་ལུས་ངག་ཡིད་གསུམ་གྱི་བྱ་བ་ལ་འཇུག་པ་ཐམས་ཅད་ལ་ལྟུང་བ་མི་འབྱུང་བ་དེ་ལྟར་དྲན་པ་དང་པོ་ཉིད་ནས་མངོན་དུ་གྱུར་པས་བྱ་བ་དེ་དག་སྒྲུབ་པར་བྱའོ། །གནས་པ་དག་གང་གི་རྗེས་སུ་འབྲང་ཞིང་འགྲོ་བས་ན་ཡུལ་དེས་ཆོས་ལ་སོགས་པ་བསྟན་ཅིང་བསླབས་པས་ན་བསྒྲུབ་པར་མི་བྱ་བར་མི་བྱའོ། །གསུམ་པ་ནི། ཁྱིམ་པའམ་རབ་བྱུང་གཙུག་ལག་ཁང་དུ་གསར་དུ་འོངས་པ་ལ་ལེགས་སོ་ཞེས་གསར་འོངས་དེས་བརྗོད་པ་བས་སྔར་གཞུག་གནས་ཀྱིས་སྙན་པ་བརྗོད་པར་བྱའོ། །གཞུག་གནས་ཀྱིས་བཞིན་གྱི་མདངས་གསལ་བར་བྱའོ། །གསར་འོངས་ལ་གཞུག་གནས་དེས་འཛུམ་པ་སྔར་བྱའོ། །ཁྲི་གཉེར་མེད་པར་བྱའོ༔ ༔གལ་ཏེ་འོངས་པ་དེ་ཁྱིམ་པ་ཞིག་ན་དེ་ལ་ཆོས་དང་ལྡན་པའི་གཏམ་བྱའོ། དགེ་སློང་གྲོང་མཐའི་གཙུག་ལག་ཁང་ལ་གནས་པས་ནི། གཙུག་ལག་ཁང་དེར་ཁྱིམ་པ་མི་འོང་ན་དེའི་ཚེ་ཀུན་དགའ་བར་འགྱུར་བ་

༄། །ཟས་སྐོམ་ལ་སོགས་པ་ཅི་ནུས་པས་ནུས་མཐུ་དང་མཐུན་པར་བཟླུག་པར་བྱའོ་སྟེ་འདྲིས་པར་བྱས་ནས། ཊཱི་ཀར། བསྲུལ་བར་བྱའོ་ཞེས་སོ། །བསྲུལ་བ་ནི་རབ་ཏུ་འཇུག་པར་བྱ་བའི་བརྡ་སྙིང་ངོ་། །དགོན་པ་པས་གློ་བུར་དུ་འོངས་པ་ལ་གཞན་མ་འགྱུར་ཡང་ཆུ་དང་སྟན་ཙམ་བསྟབ་པར་བྱའོ། །བཞི་པ་ནི། གནས་ཁང་སོགས་ཀྱི་ཕྱུག་དར་དང་། དགེ་འདུན་གྲལ་ཁང་གི་མལ་དང་། སྟན་བཤམ་པ་དང་། ཆུ་བཞག་པ་དང་། ཤིང་ཏོག་སོགས་བྲིམ་པ་དང་ཟན་དྲང་བ་ནི་གསར་བུས་བྱའོ། །གསར་བུ་ཡང་དགེ་ཚུལ་ཡན་ཆད་གཞོན་པ་དང་། དགེ་སློང་གིས་བྱེད་ནའང་སྟོན་ལ་བྱིན་ལེན་བྱས་ཏེ་གདོད་བྲིམ་མོ། །ལྔ་པ་ལ། གཡོག་འཁོར་ཇི་ལྟར་བསྐྱང་བ་དང་། །གནས་ཉིད་ཇི་ལྟར་འཛིན་པའོ། །དང་པོ་ནི། ཤ་ན་རེ། གཡོག་ནི་ནད་གཡོག་དང་། འཁོར་ནི་ཕྱི་འཁོར་ཞེས་ཐ་དད་དུ་བཤད་པ་ཡོད་ཀྱང་། འདིར་ནི་གཡོག་ཀྱང་ཡིན་ལ་འཁོར་ཡང་ཡིན་པས་གཡོག་འཁོར་ཏེ་དགེ་འདུན་གྱི་གཡོག་ཏུ་བསྐོ་བའི་མི་གང་དག་རབ་ཏུ་མ་བྱུང་བ་དེ་དག་སྟེ། འགྲེལ་ཆུང་ལས། ལྷ་རིས་ཀྱི་འབངས་རྗེ་རྐོད་དང་ལྷུམ་ར་བསྲུང་བ་ལྷ་བུ་ཞེས་སོ། །དེས་ན་གཡོག་འཁོར་གྱི་བྱ་བ་ཚུལ་དང་མི་མཐུན་པ་ཆང་འཐུང་བ་ལྟ་བུ་སྟེ། ཊཱི་ཀར། གཡོག་འཁོར་གྱི་རྣམ་པར་བཞག་པ་ཚུལ་དང་མཐུན་པ་མ་ཡིན་པ་རྒྱུན་དུ་མི་འབབ་པ་སྟེ། ལྷ་དྲག་པོའི་རྟེན་གཟུགས་པ་ལ་སོགས་པའོ་ཞེས་སོ། །དྲག་པོ་ནི་དབང

ཕྱུག་ཆེན་པོ་སྟེ་ལྷ་ཆེན་པོ་དང་། ཞི་བ་དང་། ནག་པོ་ཆེན་པོ་རྣམས་དོན་གཅིག་ལ། དེང་སང་རབ་ཏུ་བྱུང་བ་རྣམས་མ་ཧཱ་ཀཱ་ལ་མཆོད་པ་བྱེད་པ་ཡིན་ཟེར་ནས་ཁྲག་ མཆོད་སོགས་སྡིག་པའི་རྒྱུན་བཙུགས་པ་ནི་བདུད་ཀྱི་བྱིན་རླབས་དང་། བསྟན་པ་ཉམས་པའི་རྟགས་ཡིན་ཏེ། དམ་པའི་ཆོས་འདུལ་བ་ནས་དགེ་འདུན་གྱི་ལྷ་འབངས་ཀྱིས་དེ་ལྟར་བྱེད་ཀྱང་བཟློག་ཅིང་། བཟློག་མི་ནུས་ན་དགེ་སློང་གཞན་དུ་འགྲོ་བར་གསུངས་པས་ད་ལྟའང་དེ་གཉིས་འཆད་སྐབས་ཡིན་པའི་ཕྱིར། དེས་ན་ཁྲོ་བོ་ལ་བླ་མར་བྱེད་པ་དག་མེ་ཏོག་དང་རྒྱ་འབྲས་དང་། འབྲས་བཤོས་ལྷ་བྱུས་འཇིག་རྟེན་པའི་ལྷ་ལ་གཏོར་མ་གཏོང་བ་རུང་སྟེ་འདུལ་བ་ནས་ཀྱང་བཤད་པའི་ཕྱིར། དེ་ལས་གཞན་དུ་དགུ་གཏོར་སོགས་ཀྱི་གཏོར་མའི་བྱེ་བྲག་ལ་ཤ་ཆང་སོགས་འཛུག་ན་ནི། ཁྲོ་བོ་ལ་སྟོན་པར་བྱས་པ་མ་ཡིན། ཁྲོ་བོའི་ཉན་ཐོས་སུ་རུང་བ་མ་ཡིན། ཁྲོ་བོ་ལ་བླ་མར་བྱས་པ་མ་ཡིན་ནོ། འོ་ན་གཏོར་མ་ལ་ཤ་ཆང་བཞག་པ་སངས་རྒྱས་པའི་སྔགས་ལུགས་ཡིན་ནོ་ཞེ་ན། རྒྱུད་སྡེ་བཞི་གང་གི་ལུགས། རྒྱུད་སྡེ་འོག་མ་གསུམ་གྱི་ལུགས་ནི་མིན་། སྔགས་བླ་མེད་ཀྱི་ལུགས་སོ་ཞེ་ན། སྔགས་བླ་མེད་ནས་འཇིག་རྟེན་དང་འཇིག་རྟེན་ལས་འདས་པའི་ལྷ་གང་ཡིན་ཀྱང་རུང་། གཏོར་མ་འབུལ་བ་ན་གཏོར་མ་དེ་ཉིད་ཆོས་ཅན། དམ་ཚིག་པའི་བདུད་རྩི་དང་ཆོས་ཉིད་ཡེ་ཤེས་ཀྱི་བདུད་རྩི་དབྱེར་མེད་དུ་བྱས་པ་དེ་འབུལ་བ་ཡིན་གྱི། །ཁམ་གྱི་ཟས་འབུལ་

༄༅། །བའི་སྐབས་མི་སྲིད་པའི་ཕྱིར། དེ་ལ་ཁོ་ན་རེ། ཤ་ཚང་སོགས་ཆོས་ཅན། དམ་ཚིག་པའི་བདུད་རྩིར་བྱེད་དོ་ཞེ་ན། འོ་ན་ཤ་ཚང་དེ་ཆོས་ཅན། དམ་ཚིག་པའི་བདུད་རྩིར་བྱེད་པ་ལ་ ཤ་ཚང་དེ་གནས་གྱུར་
དགོས་སམ་མི་དགོས། མི་དགོས་ན་དམ་ཚིག་གི་བདུད་རྩིར་འགལ་ཏེ། དམ་ཚིག་གི་བདུད་རྩི་ནི་ཡེ་ཤེས་ཀྱི་བདུད་རྩིར་འཇུག་རུང་གི་ཆོས་ཉིད་དང་རྗེས་སུ་མཐུན་པའི་ཁམས་ཀྱི་དྲི་རོའི་རྣམ་པ་ལས་འདས་དགོས་པའི་
ཕྱིར་དང་། རྣལ་འབྱོར་གྱི་ངོར་མ་གཏོགས་སྣང་དུ་མི་རུང་བའི་ཕྱིར་དང་། དགོས་ན་དེར་རུང་ཡང་དེ་གནས་གྱུར་པའི་ནུས་ལྡན་དེ་སྔགས་བླ་མེད་ཀྱི་སྦྱོར་ལམ་ཐོབ་དགོས་པའི་ཕྱིར། ཁོ་ན་རེ། ཤ་རུལ་དྲི་ཆེ་ལེ་བ་དང་ཚང་
སྐྱུར་དྲི་ཆེ་ལེ་བ་དེ་ཉིད་དམ་ཚིག་གི་བདུད་རྩིའོ་ཞེ་ན། འོ་ན་ནི་ངས་ལན་འདེབས་རྒྱུ་ཟད་དོ། །ཡང་ཁོ་ན་རེ། ཤ་ཚང་དེ་དམ་ཚིག་དང་ཡེ་ཤེས་ཀྱི་བདུད་རྩིར་བསྒྱུར་ནས་ཏེ་ཤེས་པ་ལ་འདུལ་བ་ཡིན་མོད། འཇིག་རྟེན་པ་
ལ་ཕུལ་ན་དམ་ཚིག་དང་ཡེ་ཤེས་ཀྱི་བདུད་རྩིར་བཟའ་མི་ནུས་པའི་ཕྱིར་གཏོར་མ་ཤ་ཚང་ཉིད་འཇོག་དགོས་ཞེ་ན། རྒྱུད་སྡེ་ལ་མ་སྦྱངས་པ་ཁྱོད་བདེན་མོད། ངེད་འཇིག་རྟེན་པ་ལ་གཏོར་མ་སྦྱིན་པ་ན་འཇིག་རྟེན་པའི་ལྷ་
ལྷག་པའི་ལྷར་བསྐྱེད། དབང་བསྐུར། ཡེ་ཤེས་པ་གསལ་བཏབ་ནས་འབུལ་བའི་ཕྱིར་ཁྱོད་ཀྱིས་བརྗོད་པའི་སྐྱོན་མེད་དོ། །མདོར་ན་གཏོར་མ་ལ་ཤ་ཚང་དངོས་སུ་འཇོག་པ་ན་དེ་ཉིད་དངོས་སུ་སྦྱོང་བར་མི་ནུས་པས་ཤ་

ཆང་མ་འཇོག་ཅིག་ཅེས་གསོལ་བ་འདེབས་སོ།།བྱ་བ་མི་མཐུན་པ་དེ་ལྟར་སྤྱོད་པས་གལ་ཏེ་དགེ་སློང་རང་དང་ཡུལ་མི་གཞན་ལ་དངོས་སུ་གནོད་པར་མི་འགྱུར་བ་ནི་མི་དགག་པར་ཅི་བདེར་བཏང་སྙོམས་སུ་བཞག་གོ གཡོག་འཁོར་གྱི་བྱ་བ་མི་མཐུན་པ་དེ་གལ་ཏེ་རང་གཞན་ལ་གནོད་པ་དེ་ལྟར་ན་དྲག་ན་དྲག་པོའི་སྒོ་ནས་རྒྱུན་བཅད་ནུས་ཀྱང་། འཁོར་གྱི་བྱ་བ་མི་མཐུན་པ་དེ་དག་ཞི་བའི་སྒོ་ནས་དྲག་པོའི་རྟེན་འཛུགས་པ་སོགས་རྒྱུན་བཅད་ལ། དེའི་ཚབ་ཏུ་གཙུག་ལག་ཁང་དུ་མར་མེའི་ཕྲེང་བ་འགོད་པ་དང་། དུས་སྟོན་ལ་སོགས་པ་ཆོས་དང་ལྡན་པ་བྱ་བའི་སེམས་བསྐྱེད་ལ་ཆོས་ལྡན་གྱི་བྱ་བ་དེས་གཡོག་འཁོར་ལ་གྲོས་གདབ་པར་བྱའོ། །ཏྲི་ཀར། ཡང་ན་བསྐྱེད་ནས་ཞེས་བྱ་བ་ནི་རྣམ་པར་བཞག་ནས་སོ།དེས་བྱ་བ་ནི་ཆོས་དང་ལྡན་པའི་བྱ་བ་དེས་སོ།།གྲོས་བཏབ་པར་བྱའོ་ཞེས་བྱ་བ་ནི་ཁྱེད་ཀྱིས་ད་ཕྱིན་ཆད་ཆོས་དང་ལྡན་པའི་བྱ་བ་དེ་བྱའོ་ཞེས་ཁོང་དུ་ཆུད་པར་བྱའོ། །ཞེས་སོ༔ཆོས་ལྡན་གྱི་བྱ་བ་ལ་བཞག་པ་དེའི་གཞི་ལས་གཡོག་འཁོར་གྱི་སེམས་མི་དགའ་ཞིང་།གཙུག་ལག་ཁང་གི་གནས་དེ་ནས་གྲོང་གཞན་དུ་འཕོ་བར་ལྟ་ན་སྦྱིན་པ་དང་སྙན་པར་སྨྲ་བ་སོགས་ཀྱིས་ཕྱིར་བསྡུ་བར་བྱའོ། །གཡོག་འཁོར་གྱི་བྱ་བ་མི་མཐུན་པ་དེ་དག་རྒྱུན་བཅད་པར་མི་ནུས་པ་ཉིད་ཡིན་ན་དགེ་སློང་རང་ཉིད་གནས་གཞན་དུ་འགྲོ་བར་བྱའོ། །རྒྱུན་བཅད་པ་དང་ཆོས་ལྡན་ལ་བཞག་པ་དེའི་རྐྱེན་གྱིས་འཁོར་གཡོག་དང་རང་ཉིད་རྩོད་ཅིང་

༄༅། །འཐབ་པའི་ཚིག་སྨྲ་བར་མི་བྱའོ། །གཉིས་པ་ནི། དགེ་འདུན་གྱི་ཀུན་དགའ་ར་བར་གཙུག་ལག་ཁང་དུ་རྐུན་པོ་ལ་སོགས་པས་གནོད་པར་བྱེད་ན། ཅི་ནས་ཀྱང་གནོད་པར་བྱེད་པ་དེ་ཉིད་རྐུ་བའི་རྫས་དང་བཅས་པ་མངོན་སུམ་དུ་གཞུག །མངོན་སུམ་དུ་ཟིན་པས་ཙུང་ཟད་ཀྱང་སྨྲ་མི་ནུས་པར་བྱ་བའི་ཕྱིར་འཛིན་པ་བཏང་བ་དེ་ལྟར་ཐབས་བྱའོ། །འཛིན་པ་མི་འགྲོ་ན་བབ་ཅོལ་དུ་མ་བརྟགས་པར་གཡོག་འཁོར་སོགས་སུ་ལ་ཡང་འདི་རྐུའོ་མི་བསྒྲུན་ནོ་ཞེས། གཞན་ལ་བྱུང་རྒྱལ་དུ་མ་བརྗོད་པར་རྒྱལ་པོ་གཞོན་ནུ་རྒྱལ་ཚབ་ཏུ་དབང་བསྐུར་བར་འགྱུར་བ་དང་། རྒྱལ་པོའི་མཛའ་བཤེས་སྣ་ཆེན་ལྟ་བུ་དང་། ཞང་བློན་ཏེ་ཕྱུང་བློན་ཆེན་པོ་དང་། བཀྲབས་པ་ནི༐ ཊཱི་ཀར། རྒྱལ་པོའི་གདུང་ལ་གཏོགས་པ་སྡིག་པའི་ཆོས་བསལ་བ་ཞེས་སོ། །ཉིན་མཚན་ཐམས་ཅད་དུ་རྒྱལ་པོའི་ཞམ་འབྲིང་གཞུག་མར་བྱེད་པ་དག་ལ་འདི་ནི་རྐུན་པོ་ལ་སོགས་ཞེས་སྐད་སྒྲོར་ཏེ་བླའི་གྲྭ་དག་པ་ནི། ཊཱི་ཀར། གྲྭ་གང་དུ་སྐྱེ་བོ་ཡོངས་ལ་མི་རིགས་པའི་ཆད་པས་མི་གཅོད་པའི་གྲྭ་དེ་ནི་གྲྭ་དག་པ་སྟེ་དེར་རོ་ཞེས་སོ། །འགྲེལ་ཆུང་ལས། བརྡེག་བཅོག་དང་བསད་སྡུགས་ལྟ་བུ་མི་བྱའི། ཚིག་གི་ནན་ཏུར་གྱིས་ཕྱིན་ཆད་མི་བྱེད་པར་ཐུལ་བར་བྱ་ཞེས་སོ། །ཐུལ་འོག་ཏུ་གཞུག་པར་བྱའོ་ཞེས་པ་ནི་ཐུལ་བ་སྟེ་ཚར་བཅད་ཅིང་འོག་ཏུ་གཞུག་པ་སྟེ་ཕམ་པར་བྱའོ། །ཊཱི་ཀར། རབ་ཏུ་བྱུང་བའི་གཞིའི་སྐབས་ལས་དགེ་སློང་གི་སྐབས་སྨྲས་ཟིན་ཏོ། །ཞེས

སོ༔ ༔སྨྲས་པ། ཕྲག་དོག་ཁྲི་ལ་རྨོངས་པའི་མུན་ཆེན་གྱིས། །གྱི་ནར་བཞག་འགས་དགེ་སློང་ཚུལ་འཛིན་ཏེ། །རྒྱལ་པོའི་ཁྲིམས་ལ་བྱེ་དོར་བྱེད་བཞིན་དུ། །འདི་འདྲས་བསྟན་ལ་བྱ་བ་ཇི་ལྟར་བྱེད། །བདག་ནི་འདུལ་བ་རྒྱ་མཚོའི་གཏིང་མཐའ་དཔོགས། །དེ་ཡི་ལག་ལེན་འཁྲུལ་པ་མེད་པར་ཤེས། །དེ་ཕྱིར་འདི་དོན་འཆད་ལ་འཇིགས་པ་མེད། །བསྟན་ལ་ ལས་སུ་བྱེད་ན་སྤོབས་པ་སྐྱེས། །གཉིས་པ་ཐུན་མོང་མིན་པའི་མཆོག་ལ། སྤྱིའི་དོན་དང་། ཚིག་གི་དོན་ནོ། །དང་པོ་ལ། གཞུང་དུ་བཀོད་པའི་གོ་རིམ་ལ་འཁྲུལ་པ་སྤང་། དངོས་ཀྱི་ཚིག་ཇི་ལྟར་བསྒྲུབ་པའོ། །དང་པོ་ལ། ཁ་ཅིག་འདི་ལྟར་དགོངས་ཏེ། དགེ་སློང་ཕ་མའི་སྡོམ་པ་ཐོབ་བྱེད་ཀྱི་ཆོ་ག་ཆོས་ཅན། ཐོབ་བྱེད་དགེ་སློང་ཕའི་ཆོ་ག་ལས་དགེ་སློང་མའི་ཆོ་ག་ཐ་དད་དུ་བཤད་པ་མི་འཐད་པར་ཐལ། ཐོབ་བྱ་དགེ་སློང་ཕའི་སྡོམ་པ་ལས་དགེ་སློང་མའི་སྡོམ་པ་རྫས་གཞན་མིན་པའི་ཕྱིར་ཏེ། མཛོད་འགྲེལ་ལས༔ དགེ་སློང་གི་སྡོམ་པ་ལས་ཀྱང་དགེ་སློང་མའི་སྡོམ་པ་རྫས་གཞན་མ་ ཡིན་ ཅེས་བཤད་པས་སོ་ཞེ་ན། དགེ་སློང་ཕ་མ་མཚན་མི་འདྲ་བའི་སྟོབས་ཀྱིས་ལུས་དང་བསམ་པ་མི་འདྲ་ཞིང་བསམ་པ་དེ་ལ་བརྟེན་པའི་ཉོན་མོངས་པ་རགས་མི་རགས་ཡོད་པས། དེ་ལ་ལྟོས་ནས་བཅས་པ་ལ་ཡང་མང་ཉུང་དང་ཆེ་ཆུང་ཡོད་པའི་ཕྱིར་ན་ཐོབ་བྱེད་ཀྱི་ཆོ་ག་ཡང་ཐ་དད་དུ་བཤད་པ་ཅི་འགལ་ཏེ་ཁྱབ་པ་མ་གྲུབ་བོ། །མཛོད་རྩ་འགྲེལ་ལས། དགེ་

༄༅། །སློང་ཕ་མའི་སྡོམ་པ་རྫས་གཞན་མིན་པར་བཤད་དེ་ནི་སྤོང་བ་བདུན་ཙམ་དུ་ལྡོག་པ་མཚུངས་པ་ཙམ་ལ་རྫས་གཅིག་པ་ཞེས་བཏགས་པ་སྟེ། མཛོད་ལས་བྱང་ཆུབ་ཀྱི་ཆོས་སོ་བདུན་པོ་རྫས་བཅུར་བཤད་པ་བཞིན་ནོ༔ ༔ཡང་ཁ་ཅིག་འདི་ལྟར་སེམས་ཏེ། དགེ་སློང་མའི་ཆོ་ག་འདི་ཆོས་ཅན། དགེ་སློང་ཕའི་ཆོ་གའི་ཕྱི་ནས་བཤད་པ་མི་འཐད་པར་ཐལ། དགེ་སློང་ཕ་ཚོག་ལས་ཡི་གེ་ཉུང་བའི་ཕྱིར། ཁྱབ་པ་མ་གྲུབ་ན། ལུགས་ལས༔ གཉིས་ལས་ཡི་གེ་རབ་ཉུང་ངམ། །ཡང་ན་མཆོད་འོས་སྟོན་ལ་སྨྲ། །ཞེས་གསུངས་པ་དང་འགལ་ཅེ་ན། ཡི་གེ་ཉུང་བ་མ་གྲུབ་སྟེ། ལུང་དང་ཀར་ཤ་ལས། དགེ་སློང་ཕ་ཚོག་ལས་མ་ཚོག་ཡི་གེ་མང་བའི་ཕྱིར་དང་། མདོ་རྩ་བ་འདིར་ཡང་། དགེ་སློང་མ་ཚོག་གི་ཁྱད་པར་འདི་རྣམས་ཀྱི་སྟེང་དུ་སྣར་དགེ་སློང་ཕ་ཚོག་གི་གཞུང་ཕལ་ཆེ་བ་རྣམས་ཀྱང་དགེ་སློང་མའི་ཡང་ཐུན་མོང་བ་ཡིན་པའི་ཕྱིར་རོ། །དེས་ན་དགེ་སློང་ཕ་མའི་ཆོ་ག་གོ་རིམ་འདི་ལས་བཟློག་ན་སྐྱོན་ཡོད་ཅིང་གོ་རིམ་འདི་ལྟར་འཐད་དེ། ལུང་གི་གོ་རིམ་དང་མཐུན་པའི་ཕྱིར་དང་། གཙོ་འཁོར་གྱི་གོ་རིམ་དང་མཐུན་པའི་ཕྱིར་ཏེ། ལུང་གཞི་ལས། དགེ་སློང་ཕའི་ཆོ་ག་ལྟར་གསུངས་ནས། ལུང་ཕྲན་ཚེགས་ལས༔ དགེ་སློང་མའི་ཆོ་ག་ཕྱིས་གསུངས་པའི་ཕྱིར་དང་། དགེ་སློང་ཕ་གཙོ་བོ་ཡིན་ཅིང་། དགེ་སློང་མ་འཁོར་ཡིན་པའི་ཕྱིར་རོ། །དེ་ལྟར་ཡང་འཁོར་གཙོ་བོ་ལ་རྒྱ་གཏོར་ན་ལྷུང་བྱེད་དོ་ཞེས་སོ། །གཉིས་པ་ལ། གང་

ལས་ནོད་ཡུལ་མཁན་སློབ་དགེ་འདུན་ཏེ། དང་པོ་ནི། མཁན་པོ་ཕམ་པ་བཞིས་མ་གོས་ཤིང་བསྙེན་པར་རྫོགས་ནས་ལོ་བཅུ་ལོན་པ་དགེ་བས། མཁན་མོ་ཕམ་པ་བརྒྱད་ཀྱིས་མ་གོས་ཤིང་རྫོགས་ནས་ལོ་བཅུ་གཉིས་ལོན་དགོས་སོ། །མདོར་ན། མཁན་མོ་ནི་གསུམ་སྟེ། རབ་བྱུང་གི་དང་། དགེ་སློབ་མའི་དང་། བསྙེན་རྫོགས་ཀྱིའོ། །གཉིས་པ་ནི། ལས་བྱེད་པའི་སློབ་དཔོན་ནི་བཞི་སྟེ། དགེ་ཚུལ་མའི་དང་། དགེ་སློང་མའི་དང་། ཚངས་སྤྱོད་ཉེར་གནས་ཀྱི་དང་། བསྙེན་པར་རྫོགས་པའི་སྟེ་བཞི་ལས། ཕྱི་མ་གསོལ་བཞིའི་ལས་ནི་དགེ་སློང་གིས་སོ། གསུམ་པ་ནི། དགེ་སློང་ཕ་ཡུལ་དབུས་སུ་བཅུ་དང་། མཐའ་འཁོབ་ཏུ་ལྔ་དང་༑ དགེ་སློང་མ་དབུས་སུ་ཉེར་གཉིས་དང་། མཐའ་འཁོབ་ཏུ་བཅུ་གཅིག་གི་གྲངས་ཚང་བའོ། །གང་གིས་ནོད་པའི་རྟེན་གྱི་ཁྱད་པར་ལ། ན་ཚོད། ཆ་ལུགས། ཚོགས་སྤྱི་མའི་ཁྱད་པར་ཏེ། དང་པོ་ནི། སྐྱེས་པ་རྫོགས་པ་ལ་ལོ་ཉི་ཤུ་ལོན་དགོས་ལ། བུད་མེད་ཁྱིམ་སོ་བཟུང་བ་ལོ་བཅུ་གཉིས་ལོན་པ་དགེ་སློང་མ་བྱར་རུང་ངོ་། གཉིས་པ་ནི། ཆོས་གོས་མང་ཉུང་དང་། ལྷུང་བཟེད་ཆེ་ཆུང་། ཁ་སྐྱ་བྲེགས་དགོས་མི་དགོས་སོ༑ ༑གསུམ་པ་ནི། དགེ་སློང་མའི་ཚོགས་སྟོན་དུ་འགྲོ་དགོས་པ་དང་མི་དགོས་པའོ། །ཇི་ལྟར་ནོད་པ་ཚོ་གའི་ཁྱད་པར་ལ་སྦྱོར་དངོས་རྗེས་གསུམ་སྟེ། །དང་པོ་ནི། བར་ཆད་དྲི་བ་སྒྲུབ་དགོས་མི་དགོས། ཚངས་སྤྱོད་

༄༅། །ཉེར་གནས་དགོས་མི་དགོས། གཉིས་ཀའི་དགེ་འདུན་ལ་གསོལ་བ་འདེབས་དགོས་མི་དགོས་ཀྱི་ཁྱད་པར་རོ། གཉིས་པ་ནི། མིང་འཇུག་ལ་སོགས་པའི་བརྗོད་པ་མི་འདྲ་བ་ཙམ་ཟད་ཡོད་དོ། གསུམ་པ་ནི། གནས་རྣམ་བཞི་བརྗོད་པ་དང་། ཤིང་དྲུང་བོར་བའི་གནས་གསུམ་བརྗོད་པ་དང་། ཕམ་པ་བཞི་དང་བརྒྱད་བརྗོད་པ་དང་། ལྕི་བའི་ཆོས་བརྒྱད་བརྗོད་དགོས་པ་དང་མི་དགོས་པའི་ཁྱད་པར་རོ། །གཉིས་པ་ལ། གང་ལས་ནོད་ཡུལ་ཁྱད་པར་བཤད། །ནོད་ཚུལ་ཆོ་གའི་ཁྱད་པར་བཤད། །འགལ་རྐྱེན་བར་ཆད་ཁྱད་པར་བརྗོད། །དང་པོ་ནི། སྔར་དགེ་སློང་ཕ་ཆོག་གི་སྐབས་སུ་དགེ་སློང་ཞེས་སྨོས་པ་དག་གི་གནས་སུ་འདིར་ནི་དགེ་སློང་མ་ཞེས་བརྗོད་པར་བྱའོ། །ཇི་ལྟར་བརྗོད་ཅེ་ན། དགེ་སློང་མ་འགའ་ཞིག་ལ་མཁན་མོ་ཉིད་དུ་ གནས་པ་ལའོ། །དགེ་འདུན་མ་ལ་ཞུ་བའི་དགེ་སློང་མ་ལ་གཏད་པར་བྱའོ། །མཁན་མོར་གསོལ་བར་བྱའོ། །ཞེས་སོགས་ཀྱི་སྐབས་སྦྱར་རོ། །རྟེན་རེ། ལེན་པ་པོའི་སྐབས་སུ་ཡང་ཚེ་དང་ལྡན་མའོ་ཞེས་ཟེར་བ་སྨོས་པ་ནི་དགེ་སློང་གི་གནས་སུ་དགེ་སློང་མའོ་ཞེས་པ་འདིས་བསྟན་པར་འདོད་ཀྱང་མི་རིགས་ཏེ། སྐབས་དོན་མ་ཡིན་པའི་ཕྱིར། འགྲེལ་པ་ལས་མ་སྦྱར་བའི་ཕྱིར་རོ། །འོན་ནོད་ཡུལ་དགེ་སློང་ཕའི་གནས་སུ་དགེ་སློང་མ་ཞེས་སྨོས་པ་དེ་སྐབས་སུ་གང་ཡིན་ཅེ་ན། རབ་ཏུ་བྱུང་བའི་ཡུལ་མཁན་པོ་ལ་སོགས་པ་དགེ་སློང་ཐམས་ཅད་ཀྱི་སྐབས་སུ་དགེ་

སློང་མ་ཞེས་བརྗོད་པར་བྱའོ། །བུད་མེད་རབ་ཏུ་བྱུང་ན་ནོད་ཡུལ་ཕའི་སྐབས་སུ་མ་སྦྱར་ཡིན་མོད། འོ་ན་བུད་མེད་བསྙེན་རྫོགས་ཀྱི་སྐབས་སུ་ཇི་ལྟར་བྱ་ཞེ་ན། བསྙེན་པར་རྫོགས་པ་ལ་ནི་བསྙེན་པར་རྫོགས་པ་དེ་རྫོགས་པར་གསོལ་བ་འདེབས་པ་དང་། ལ་སོགས་པས་དགེ་འདུན་གྱི་ནང་དུ་བར་ཆད་དྲི་བའི་གསོལ་བ་འབའ་ཞིག་པའི་ལས་བྱེད་པ་དང་། དངོས་གཞི་གསོལ་བཞིའི་ལས་བྱེད་པ་དང་། སྐབས་གསུམ་ལས་གཞན་པའི་སྐབས་གསང་སྟོན་དང་། མཁན་པོ་སོགས་ཀྱི་སྐབས་སུ་ནི་གོང་གི་མདོ་དགེ་སློང་དག་གི་གནས་སུ་དགེ་སློང་མའོ་ཞེས་པ་དེ་སྦྱར་རོ། །དམིགས་བསལ་གྱི་སྐབས་སུ་གསུམ་པོ་དེར་ནི་དགེ་སློང་མ་ཞེས་མི་བརྗོད་པར་གཉིས་ཀའི་དགེ་འདུན་ཞེས་བརྗོད་དགོས་སོ། །ཊཱི་ཀར་ནི་སོགས་པའི་དོན་གསལ་བར་མི་སྣང་སྟེ། ཇི་སྐད་དུ། གསོལ་བ་ལ་སོགས་པའི་ལས་བྱེད་པ་ཞེས་བྱ་བ་བསྙེན་པར་རྫོགས་པ་གསོལ་བ་ལ་སོགས་པའི་ལས་བྱེད་པའི་དགེ་སློང་སྨོས་པ་གང་ཡིན་པའི་དགེ་སློང་ལས་བྱེད་པ་དེ་མ་གཏོགས་ཏེ་ལས་གཞན་པའི་གནས་སུ་དཔེར་ན་གསངས་ཏེ་སྟོན་པ་དང་། མཁན་པོ་ལ་སོགས་པ་དགེ་སློང་ཞེས་སྨོས་པ་དེར་དགེ་སློང་མ་བརྗོད་པར་བྱའོ། །ཞེས་སོ། །དེ་ནས་ཚངས་སྤྱོད་ཉེར་གནས་ཀྱི་སྐབས་སུ་སྦྱར་ནས་དགེ་སློང་མའི་ཚོགས་པ་ཡོད་པ་དེའི་སྟེང་དུ་བསྙེན་པར་རྫོགས་པར་གསོལ་བ་འདེབས་པ་ནས་བཟུང་སྟེ་བསྙེན་རྫོགས་བྱ་བའི་སྐབས་

༄༅། །འདིར་དགེ་སློང་ཕའི་དགེ་འདུན་གྱི་ཁ་སྐོང་གི་གྲངས་བསྟན་པར་བྱའོ། །གཉིས་པ་ལ། སྒྱུར་བ་ཆོ་གའི་ཁྱད་པར་བསྟན། །མཇུག་ཆོག་དག་གི་ཁྱད་པར་བརྗོད། །དང་པོ་ལ། བར་ཆད་དྲི་བའི་ཁྱད་པར་བཤད༔ ༔བསླབ་ཚོགས་གཞན་ཡང་རྣམ་པར་བཞག །སྟོད་རུང་རྒྱུད་ཀྱི་ཁྱད་པར་བརྗོད། །ཆ་ལུགས་ཁྱད་པར་གཞན་ཡང་བསྟན། །དང་པོ་ནི། དགེ་སློང་མའི་དགེ་འདུན་གྱི་དབུས་སུ་ལས་བྱེད་པའི་དགེ་སློང་མས་བར་ཆད་དྲི་བ་དང་། གཉིས་ཀའི་དགེ་འདུན་གྱི་དབུས་སུ་ལས་བྱེད་པའི་དགེ་སློང་གིས་བར་ཆད་དྲི་བ་ནི་བུད་མེད་ཤེད་དམན་པས་དགེ་སློང་མས་བསྒྲིབ་པ་ལ་བྱའོ་སྙེ། །ཊཱི་ཀར། ཕུར་གསངས་ཏེ་སྟོན་པའི་དགེ་སློང་མས་ལྐོག་ཏུ་དྲི་བའི་དུས་ན་ནི་དེ་ལྟར་བྱ་མི་དགོས་སོ་ཞེས་སོ། །དྲི་ཚུལ་ནི་ཀར་ཤ་དང་ཊཱི་ཀ་ལས། དགེ་སློང་མ་གཞན་ཞིག་མདུན་དུ་བཞག་པས་ལན་གདབ་ཅིང་དེའི་ཚིག་གི་རྗེས་དེ་ཉིད་བཟློས་སུ་གཞུག་གོ་འབྱུང་ལ། ཕྲན་ཚེགས་འགྲེལ་པ་དང་འགྲེལ་ཆུང་ལས། གཅིག་ལ་གཅིག་ཚིག་བརྒྱུད་པས་དྲིའོ་ཞེས་འབྱུང་ཡང་། སྔ་མ་གཉིས་དང་འགལ་བས་ཕྱི་མ་མི་བཙན་ནོ། །གཉིས་པ་ལ། སྤྱིའི་དོན་དང་། ཚིག་གི་དོན་གཉིས་ལས། དང་པོ་ལ། བསླབ་ཚོགས་འདིའི་དགོས་དོན་བསམ་པ། བསླབ་ཚོགས་ཉིད་ཀྱི་བྱ་བ་བརྗོད་པའོ། །དང་པོ་ནི། འབོགས་པོ་ལ་བལྟོས་པའི་ཚོགས་ལས་འདས་པ་ཉེས་པ་ཁེགས་པའི་དགོས་པ་དང་། ལེན་པོ་ལ་བལྟོས་

པའི་དགེ་སློབ་མའི་སྡོམ་པ་ཐོབ་ཅིང་དེ་ལ་བསླབ་པས་དགེ་སློང་མའི་བསླབ་པ་བརྟན་པར་འགྱུར་བའི་དགོས་པ་ ཡོད་དེ། དེ་ཡང་དགེ་སློང་མའི་རྣམ་འབྱེད་ལས། བུད་མེད་མང་པོ་སྨྲ་ངན་གྱིས་གདུངས་ནས་དགེ་སློང་མར་བྱས་ཏེ། སྨྲ་ངན་སངས་པ་ན་འཕབ་པར་འདོད་པར་གྱུར་པ་ལ་བརྟེན་ནས། ལོ་གཉིས་སུ་དགེ་སློང་མའི་བསླབ་པའི་སྡོམ་པ་བྱིན་ཅིག་ཅེས་གསུངས་པས་ཤེས་སོ། །འོ་ན་མ་བྱིན་ལེན་ལ་སོགས་པ་གཞན་རྣམས་བུད་མེད་ཀྱིས་བསྲུང་དཀའ་ཤོས་མ་ཡིན་ལ། མི་ཚངས་སྤྱོད་ནི་བསྲུང་དཀའ་བ་ཡིན་ཡང་དགེ་ཚུལ་མའི་དུས་ནས་སྤྱངས་ཟིན་པས། དགེ་སློང་མ་ལ་བསླབ་པ་འདིས་དགེ་སློང་མའི་སྡོམ་པ་བརྟན་པར་འགྱུར་བ་ནི་རིགས་པས་མི་འཐད་དོ་ཞེ་ན། མ་ཡིན་ཏེ། ཆོས་དྲུག་དང་རྗེས་མཐུན་གྱི་ཆོས་དྲུག་ལས་གསང་གནས་ཀྱི་སྤུ་བྲེགས་པ་སོགས་མི་ཚངས་སྤྱོད་ཀྱི་རྒྱུའི་ཆ་ནས་དམ་དུ་བཀག་པའི་ཕྱིར་རོ། །དེ་དག་ཀྱང་དགེ་ཚུལ་མས་སྤྱངས་ཟིན་ཏོ་སྙམ་ན༔ དེ་དག་ལས་འདས་ན་དགེ་སློབ་མ་ལ་བཤགས་བྱར་འགྱུར་ཡང་། དགེ་ཚུལ་མ་ལ་བསྡམ་བྱར་འགྱུར་བས་བཤགས་བྱ་ལ་འཛེམ་པའི་ཤེས་པ་སྐྱེ་བ་དེ་ཙམ་དུ་བསྡམ་བྱ་ལ་དེ་ལྟར་མ་ཡིན་སྙམ་དུ་བསྲུང་བས་ཕྱིར་དགེ་སློང་མའི་སྡོམ་པ་བརྟན་པའི་ཁྱད་ཡོད་དོ། །གཉིས་པ་ལ། ལུས་གང་ལས་བྱུང་བ། རྟེན་གང་གིས་བྱུང་བ། དངོས་པོ་གང་བྱུང་བ། ཚིག་གང་གིས་བླང་བ། སྡོམ་པ་མཚན་ཉིད་པ་ཡིན་མིན་བསམ་པའོ། །དང་པོ་ནི།

༄༅། །མཁན་མོ་དང་ལས་བྱེད་པ་མོ་དང་བཅས་པའི་དགེ་འདུན་ལས་བླངས་པ་སྟེ། དགེ་འདུན་ལ་དབུས་སུ་དགེ་སློང་མ་བཅུ་གཉིས། མཐའ་འཁོབ་ཏུ་མེད་ན་དགེ་སློང་དྲུག་གི་གྲངས་ཚང་བའོ། །གྲངས་དེ་དག་མ་ཚང་ཡང་དགེ་སློང་མ་བཞིའི་ཚོགས་ཀྱིས་བྱིན་ན་བསླབ་པ་སྐྱེ་ལ་ཉེས་བྱས་ཏེ། བསྙེན་རྫོགས་ལ་གསུངས་པའི་གནད་ཀྱིས་ཤེས་སོ། །བཞིར་མ་ཚང་ན་འདིར་མི་སྐྱེ་སྟེ། ལས་མི་འཆགས་པའི་ཕྱིར་རོ། །དགེ་སློང་མ་དེ་དག་མ་རྙེད་ན་དགེ་སློང་ཕའི་དགེ་འདུན་གྱིས་ཀྱང་དགེ་སློབ་མའི་བསླབ་པ་སྦྱིན་དུ་རུང་སྟེ། ལུང་དབྱེར་གྱི་གཞི་ལས། དགེ་ཚུལ་མའི་བྱ་བར་འདི་ལྟ་སྟེ། དགེ་ཚུལ་མ་དེས་དགེ་སློང་དག་ལ་ཕོ་ཉ་བཏང་སྟེ། འཕགས་པ་དག་ལོ་གཉིས་ཀྱི་བར་དུ་ཆོས་དྲུག་དང་རྗེས་སུ་མཐུན་པའི་ཆོས་དྲུག་གི་བསླབ་པ་སྩལ་དུ་གསོལ་ཞེས་སྤྲིངས་ན། ཞག་བདུན་བྱིན་གྱིས་བརླབས་ལ་དགེ་ཚུལ་མའི་བྱ་བའི་ཕྱིར་དགེ་སློང་འགྲོ་བར་བྱའོ་ཞེས་གསུངས་སོ། །གཉིས་པ་ནི། ལུས་; བསམ། ཆ་ལུགས་ཕུན་སུམ་ཚོགས་པ་དང་། ཚིགས་སྔ་མ་སྔོན་དུ་སོང་བའོ། །དེ་འང་གཞན་རྣམས་དགེ་སློང་གི་སྐབས་སུ་སྔ་བཤད་པ་བཞིན་དུ་ཅི་རིགས་པར་སྦྱར་ཏེ། ལུས་ཕུན་ཚོགས་ཀྱི་སྐབས་སུ་ན་ཚོད་ཀྱི་ཁྱད་པར་བུད་མེད་ཁྱིམ་སོ་བཟུང་བ་ལོ་བཅུ་ལོན་པ་དང་། གཞོན་ནུ་མ་ལོ་བཅོ་བརྒྱད་ལོན་པ་ལ་བསླབ་པ་འདི་སྐྱེ་ལ། ཆ་ལུགས་ཆོས་གོས་བཞི་ལྷུང་བཟེད་ཀྱི་ཚད་སྔར་བཤད་པ་དང་བཅས་པ་རྣམས་སོ། །ཚིགས་སྔ་

མ་ཡང་དགེ་བསྙེན། རབ་བྱུང་། དགེ་ཚུལ་མ་དང་གསུམ་སྔོན་དུ་སོང་བའོ། །ཚིགས་སྔ་མ་སྔོན་མ་གཉིས་སྔོན་དུ་མ་སོང་བར་འདི་འགོགས་ན་ཉེས་བྱས་ཙམ་དུ་བསྐྱེད་ལ། དགེ་ཚུལ་མའི་ཚིགས་མེད་ན་ནི་འདི་མ་སྐྱེ་སྟེ། འདི་ནི་དགེ་ཚུལ་མའི་སྟེང་དུ་བསླབ་པ་འགའ་ཞིག་བསྣན་པ་ཡིན་ལ། དེ་མེད་ན་གཞི་མ་གྲུབ་པའི་ཕྱིར་རོ་ཞེས་གསུངས་སོ། །གསུམ་པ་ནི། དགེ་སློབ་མའི་བསླབ་པའོ། བཞི་པ་ལ་སྦྱོར་དངོས་རྗེས་གསུམ་ལས། སྦྱོར་བ་ནི། ཀར་ཤ་ལས། མཁན་མོ་ཉིད་དུ་ཕྱོགས་པར་གྱུར་པ་ལས་བྱེད་པའི་དགེ་སློང་མ་ལ་གསོལ་བ་གདབ་པར་བྱ། ལས་ཀྱི་གནས་སུ་འཇུག་པར་འགྱུར་བའི་དགེ་སློང་མ་རྣམས་ལ་ཡང་གསོལ་བ་གདབ་པར་བྱ། དགེ་སློང་མ་དེ་རྣམས་ཀྱིས་ཉེས་པ་བྱུང་ངམ་བརྟགས་ནས། ཉེས་པ་ཕྱིར་བཅོས་ཏེ་ལས་ཀྱི་གནས་སུ་འདུག་པར་བྱའོ། །དེའི་འོག་ཏུ་དང་པོར་སྟོན་པ་ལ་ཕྱག་འཚལ་ཞིང་གནས་དེར་འདུས་པའི་དགེ་སློང་མ་རེ་རེ་ལ་ཕྱག་གསུམ་གསུམ་འཚལ་བ་དང་། མཁན་མོར་འོས་པ་ལ་ཕྱག་འཚལ་ཏེ་མཁན་མོར་གསོལ་བ་དང་། གསོལ་བ་གདབ་པའི་ཕྱིར་སྟོན་པ་ལ་ཕྱག་འཚལ་ཞིང་། དགེ་འདུན་མ་ལ་ཕྱག་འཚལ་བ་དང་། ལས་བྱེད་པ་མོའི་རྗེས་ཟློས་བྱེད་ཅིང་བསླབ་པའི་སྡོམ་པ་སྦྱིན་པར་གསོལ་བ་ལན་གསུམ་གདབ་བོ། །དངོས་གཞི་ནི་གསོལ་བ་དང་གཉིས་ཀྱི་ལས་སོ། །མཇུག་ཆོ་ག་ནི་གསུམ་སྟེ། ལས་ཀྱི་མཇུག་ཐུད་བརྗོད་པ་དང་། ཐོབ་དུས་གོ་བར་བྱ་བ་

༄༅། །དང་། བསླབ་བྱ་བཅུ་གཉིས་བརྗོད་པའོ། །དེ་ཡང་ཀར་ཤ་ལས། གཅིག་ཕུར་ལམ་དུ་འགྲོ་མི་བྱ། །ཆུ་བོའི་ཕ་རོལ་རྐྱལ་མི་བྱ། །སྐྱེས་པ་ལ་ནི་རེག་མི་བྱ། །སྐྱེས་པ་དང་ནི་འདུག་མི་བྱ། །སྨྱན་དུ་འགྱུར་བ་མི་བྱ་ཞིང་། །ཁ་ན་མ་ཐོ་བཅབ་མི་བྱ། །བདེ་གཤེགས་གསུངས་པའི་ཆོས་དྲུག་པོ། །དེ་དག་གསུང་རབས་ལས་གསུངས་ཡིན། །ཞེས་དང་། གསེར་ལ་བཟུང་བར་མི་བྱ་ཞིང་། །འདོམས་ཀྱི་སྤུ་ནི་བྲེག་མི་བྱ། །ས་ནི་བརྐོ་བར་མི་བྱ་ཞིང་། །རྩྭ་སྔོན་དག་ཀྱང་བཅད་མི་བྱ། །བྱིན་ལེན་མ་བྱས་བཟའ་མི་བྱ། །གསོག་འཇོག་བྱས་པ་བཟའ་མི་བྱ། །རྗེས་མཐུན་ཆོས་དྲུག་འདི་དག་ནི། །བདེ་བར་གཤེགས་པས་རྟག་ཏུ་བཀག །ཅེས་བརྗོད་ཅིང་། དེ་དག་ཚིག་ལྷུག་པའི་སྒོ་ནས་ཀྱང་རེ་རེ་ནས་བརྗོད་པར་བྱའོ། །འདིར་བཀའ་དྲིན་རྗེས་དྲན་གྱི་ཕྱག་བྱ་བ་དང་། སྨོན་ལམ་གསུམ་གདབ་པའང་བཤད་དོ། །ཀར་ཤ་ལས། དེ་ནས་སྟོན་པ་ལ་ཕྱག་བྱ། དགེ་སློང་མ་རེ་རེ་ལ་ཕྱག་བྱའོ། །ཚེ་རབས་ཐམས་ཅད་དུ་རབ་ཏུ་བྱུང་བའི་སྐལ་བ་དང་ལྡན་པ་གྱུར་ཅིག །རབ་ཏུ་བྱུང་ཞིང་སྡོམ་པ་ལེན་པའི་སྐལ་བ་དག་དང་ལྡན་པར་གྱུར་ཅིག །ཚངས་པར་སྤྱོད་པ་ཡུན་རིང་དུ་གནས་པར་གྱུར་ཅིག །ཞེས་བཤད་དོ། །འོན་སྨོས་མ་ཐག་པའི་བསླབ་བྱ་བཅུ་གཉིས་པོ་དེ་ལ་ཅིའི་ཕྱིར་ཆོས་དྲུག་དང་རྗེས་མཐུན་གྱི་ཆོས་དྲུག་ཅེས་བྱ་ཞེ་ན། ཕྲན་ཚེགས་འགྲེལ་པ་ལས། གཙོ་བོར་གྱུར་པ་ཉིད་ཀྱི་ཕྱིར་ཆོས་ཀྱི་

སྒྲ་དྲུག་པོ་དང་། གཙོ་བོ་ཉིད་མ་ཡིན་པའི་ཕྱིར་རྗེས་སུ་མཐུན་པའི་ཆོས་ཀྱི་སྒྲར་བསྟན་པ་ཡིན་ཏེ་ཞེས་བཤད་དོ། །ལྔ་པ་ལ། གཞན་ལུགས་ཀྱི་ན་ཡམས་འགོད། གཟུར་གནས་ཀྱི་རང་ལུགས་བཞག །དེ་ལ་རྩོད་པ་སྤོང་བའོ། །དང་པོ་ནི། བྱང་རྫོར་ན་རེ། དགེ་སློབ་མའི་སྡོམ་པ་ནི་སྡོམ་པ་མཚན་ཉིད་པ་ཡིན་ཏེ། ཇི་སྐད་དུ། སྦྱིན་པ་ནི་བསླབ་པའི་སྡོམ་པའོ་ཞེས་པ་དང་། དགེ་སློབ་མ་ཞེས་བྱ་བའི་ཚིགས་གཞན་ཡོད་དོ་ཞེས་པའི་ལུང་དང་རིགས་པས་ཀྱང་གྲུབ་སྟེ། དགེ་སློབ་མའི་ཚིགས་འདི་ལ་སྡོམ་པ་མེད་ན་སོ་ཐར་གྱི་སྡོམ་པ་རིགས་བརྒྱད་མ་ཚང་བའི་ཕྱིར་ཞེས་ཟེར་རོ། །ཤ་སྦྱལ་ལ་སོགས་ཀྱིས་དེ་ལ་དགག་པ་འདི་ལྟར་མཛད་དེ། དམ་བཅའ་དགག །སྒྲུབ་བྱེད་གཞིག་པའོ། །དང་པོ་ནི། ཆོས་བཅུ་གཉིས་སྤོང་བ་དེ་སྡོམ་པའི་ངོ་བོར་འདོད་དམ། །ཉི་ཤུ་རྩ་གཉིས་སྤོང་བ་དེ་སྡོམ་པའི་ངོ་བོར་འདོད། དང་པོ་ལྟར་ན། ཆོས་བཅུ་གཉིས་སྤོང་བ་དེ་ཆོས་ཅན། སྡོམ་པ་མཚན་ཉིད་ཅན་མ་ཡིན་པར་ཐལ། སྤོང་བ་བདུན་གྱི་མཚན་ཉིད་ཅན་མ་ཡིན་ལ་སྤོང་བ་བཞིའི་མཚན་ཉིད་ཅན་མ་ཡིན་པའི་ཕྱིར། མ་གྲུབ་ན། གཅིག་ཕྱུར་ལམ་དུ་འགྲོ་མི་བྱ། །ལ་སོགས་པ་བཅུ་གཉིས་པོ་དེ་སྲོག་གཅོད་སྤོང་བ་ལ་སོགས་སྤོང་བ་བདུན་དང་། སྤོང་བ་བཞི་པོ་གང་ཡང་མ་ཡིན་པ་དང་འགལ་ལོ། །མ་ཁྱབ་ན། འོད་ལྡན་ལས། དགེ་སློང་དང་དགེ་སློང་མའི་སྡོམ་པ་ནི་སྤོང་བ་བདུན་གྱི་མཚན་ཉིད་ཅན། དགེ་

༄༅། །ཚུལ་ལ་སོགས་པ་དག་ གི་སྡོམ་པ་ནི་སྤྱོང་བ་བཞིའི་མཚན་ཉིད་ཅན་ཞེས་པ་དང་འགལ། འདོད་ན་སྡོམ་པ་མཚན་ཉིད་པ་ཡིན་པ་ཉམས། གཞན་ཡང་དེ་ཆོས་ཅན། སྡོམ་པ་མཚན་ཉིད་པ་མིན་པར་ཐལ། རང་བཞིན་གྱི་ཁ་ན་མ་ཐོབ་སྤངས་པའི་མཚན་ཉིད་ཅན་མིན་པའི་ཕྱིར། གཉིས་པ་ལྟར་ན་དགེ་སློབ་མའི་བསླབ་པ་བླང་བའི་སྐབས་འདིར་ཉི་ཤུ་རྩ་གཉིས་སྤོང་བ་དེ་སྔར་མེད་གསར་དུ་སྐྱེས་པར་འདོད་དམ། སྔར་དགེ་ཚུལ་མས་སྤོང་བ་བཅུ་ཐོབ་ཟིན་པ་དེའི་སྟེང་དུ་བཅུ་གཉིས་བསྣན་ཏེ་ཉི་ཤུ་རྩ་གཉིས་སྤོང་བ་དེ་དགེ་སློབ་མའི་སྡོམ་པར་འདོད། དང་པོ་ལྟར་ན་དགེ་སློབ་མའི་བསླབ་པ་བླང་བའི་སྐབས་འདིར་ཆོས་ཅན། སྐབས་འདིའི་ཆོག་ལ་བརྟེན་ནས་ཉི་ཤུ་རྩ་གཉིས་སྤོང་བ་དེ་སྐྱེས་པ་མ་ཡིན་པར་ཐལ། ཉི་ཤུ་རྩ་གཉིས་སྤོང་བ་དེ་ཆོག་སྦྱོར་དངོས་མཇུག་གསུམ་གྱིས་མ་བླངས་པའི་ཕྱིར། དེའང་སྦྱོར་བའི་དུས་སུ་ཆོས་བཅུ་གཉིས་སྤོང་བར་གསོལ་བ་བཏབ་ཀྱི་ཉེར་གཉིས་སྤོང་བར་གསོལ་བ་མ་བཏབ་པའི་ཕྱིར་དང་། དངོས་གཞིའི་དུས་སུ་ཡང་ཆོས་བཅུ་གཉིས་ཀྱི་ཆོག་གསུངས་ཀྱི་ཉི་ཤུ་རྩ་གཉིས་ཀྱི་ཆོག་མ་གསུངས་པའི་ཕྱིར་དང་། མཇུག་གི་ཆོགར་ཡང་བསླབ་པ་བཅུ་གཉིས་བརྗོད་ཀྱི་ཉི་ཤུ་རྩ་གཉིས་མ་བརྗོད་པའི་ཕྱིར་རོ། །གཉིས་པ་ལྟར་ན། ཆོས་བཅུ་སྤོང་བ་དང་བཅུ་གཉིས་སྤོང་བ་དེ་ཆོས་ཅན། གང་ཟག་གཅིག་གི་དགེ་སློབ་མའི་སྡོམ་པ་ཙམ་དུ་གཅིག་པ་མ་ཡིན་པར་ཐལ། རྒྱུ་ཚོགས་ཐ་དད་ལས

སྐྱེས་པའི་ཕྱིར་ཏེ། ཆོས་བཅུ་སྤྱོང་བ་ནི་སློབ་དཔོན་མ་དང་། སྟུགས་ལན་གསུམ་བརྗོད་པ་ལ་བརྟེན་ནས་བསྐྱེད་པའི་ཕྱིར་དང་། ཆོས་བཅུ་གཉིས་སྤྱོང་བ་ནི་དགེ་འདུན་མ་དང་ལས་ཀྱི་ཆོག་ལ་བརྟེན་ནས་སྐྱེས་པའི་ཕྱིར། རྟགས་ཁྱབ་ཚད་གྲུབ། རྩ་བར་འདོད་ན། གང་ཟག་དེ་ཆོས་བཅུ་སྤྱོང་བས་དགེ་ཚུལ་མའི་ སྡོམ་པ་ཡིན་ཅིང་། ཆོས་བཅུ་གཉིས་སྤྱོང་བ་ཡང་དགེ་སློབ་མའི་སྡོམ་པ་ཡིན་པར་འདོད་པ་ཉམས་སོ། །དགག་པའི་རྣམ་གྲངས་གཞན་ཡང་ཐལ་འགྱུར་སྔར་བཞིན་བརྗོད་ཅིང་། གྲུབ་པའི་དུས་ཐ་དད་པའི་ཕྱིར་ཏེ། ཆོས་བཅུ་སྤྱོང་བ་ནི་སྟུགས་བརྗོད་པ་གསུམ་གྱི་ཐ་མ་ལས་སྐྱེ་བའི་ཕྱིར་དང་། ཆོས་བཅུ་གཉིས་སྤྱོང་བ་ནི་གསོལ་གཉིས་ཀྱི་ལས་བརྗོད་པ་ཕལ་ཆེར་བྱས་པ་ན་སྐྱེ་བའི་ཕྱིར། སྔ་མ་བཞིན་དེར་ཐལ། གནས་པའི་སྡེ་ཐ་དད་པའི་ཕྱིར་ཏེ། ཆོས་བཅུ་སྤྱོང་བ་ནི་རང་བཞིན་དང་བཅས་པའི་ཁ་ན་མ་ཐོ་བ་གཉིས་ཀ་སྤྱོང་བའི་ངོ་བོར་གནས་པའི་ཕྱིར་དང་། ཆོས་བཅུ་གཉིས་སྤྱོང་བ་ནི་བཅས་པའི་ཁ་ན་མ་ཐོ་བ་འབའ་ཞིག་སྤྱོད་པའི་ངོ་བོར་གནས་པའི་ཕྱིར་རོ། །དེར་མ་ཟད་བསྟན་པའི་ཕྱིར་གཞན་ལ་ཁས་བླངས་པ་ན་གཏོང་མི་གཏོང་མི་རྫས་འགལ་བའི་ཕྱིར་ཏེ། འདི་ཉིད་ལས། བསྙེན་པའི་ཕྱིར་གཞན་ལ་ཁས་བླངས་པ་ན་བསླབ་པ་འབྲུགས་པ་ཉིད་དོ། །ཞེས་དང་། ཊཱི་ཀ་ལས། འདིར་དགེ་སློབ་མའི་བསླབ་པ་འབྲུགས་པ་ཉིད་ཡིན་གྱི་དགེ་ཚུལ་མའི་བསླབ་པ་ནི་འབྲུགས་པ་མ་ཡིན་ཏེ། ཞེས་བཤད།

༄། །གཞན་ཡང་ཕྱེད་ལྔར་ན། དགེ་སློབ་མའི་སྡོམ་པ་དེ་ཆོས་ཅན། རྟེན་མཚན་ལན་གཅིག་ཏུ་གྱུར་པས་བསླབ་པ་དེ་བཏང་བ་མ་ཡིན་པར་ཐལ། སྡོམ་པ་མཚན་ཉིད་པ་ཡིན་པའི་ཕྱིར། ཁྱབ་པ་མ་གྲུབ་ན་ དང་པོ་ཉིད་ལ་ནི་མི་ཉམས་སོ། །ཞེས་པ་དང་། ཊཱི་ཀ་ལས། མཚན་གྱུར་པ་དང་པོ་གཉིས་ལ་ནི་སྡོམ་པ་ཉམས་པ་མེད་དོ་ཞེས་པ་དང་འགལ། འདོད་ན། དགེ་སློབ་མ་སྐྱེས་པར་མཚན་གྱུར་པ་དེ་ཆོས་ཅན། དགེ་སློབ་ཕ་ཡིན་པར་ཐལ། དགེ་སློབ་མའི་བསླབ་པ་དེ་མ་བཏང་བར་ལྡན་པའི་སྐྱེས་པ་ཡིན་པའི་ཕྱིར། འདོད་ན་རང་གི་རྣམ་བཤད་ལས། དགེ་སློབ་མ་ཉིད་ཅེས་བྱ་བའི་ཚིག་འདི་སྐྱེས་པ་དང་ཐུན་མོང་མ་ཡིན་ནོ་ཞེས་སོ། །མཛོད་འགྲེལ་ལས་ཀྱང་། དགེ་སློབ་མ་མཚན་གྱུར་ན་དགེ་ཚུལ་ཞེས་བྱའོ་ཞེས་བྱ་བ་གསུངས་ཤིང་། གཞན་ཡང་མཛོད་ལས། སྤང་བྱ་ལྔ་བརྒྱད་བཅུ་དང་ནི། །ཐམས་ཅད་སྤོང་བར་མནོས་པ་ལས། །དགེ་བསྙེན་དང་ནི་བསྙེན་གནས་དང་། །དགེ་ཚུལ་ཆེད་དང་དགེ་སློང་ཉིད། །ཅེས་སྡོམ་པ་མཚན་ཉིད་པའི་སྤང་བྱའི་གྲངས་བཤད་པའི་སྐབས་སུ་དགེ་སློབ་མའི་སྤང་བྱའི་གྲངས་མ་གསུངས་པས་ཀྱང་། སྡོམ་པ་མཚན་ཉིད་པ་མིན་པར་གྲུབ་བོ་ཞེས་གསུངས་སོ། །གཉིས་པ་སྒྲུབ་བྱེད་གཞིག་པ་ནི། བསླབ་པའི་སྡོམ་པ་ཞེས་བྱ་བས་སོ། །ཞེས་བཤད་ཀྱང་། སྡོམ་པ་མཚན་ཉིད་པ་ཡིན་པའི་ངེས་པ་མེད་དེ། ཁྲིམ་གྱི་བསླབ་པའི་སྡོམ་པ་སྦྱིན་པར་བྱའོ། །ཞེས་

བཤད་པ་བཞིན་ནོ། །བུད་མེད་ལ་ནི་དགེ་སློབ་མ་ཞེས་བྱ་བའི་ཚིགས་གཞན་ཡོད་དོ། །ཞེས་བཤད་ཀྱང་སྡོམ་པ་ཡིན་པར་མ་ངེས་ཏེ། སྤྱིར་བསྟན་གྱི་ཊཱི་ཀཱ་ལས། ཁྱིམ་པའི་ཚིགས་ཞེས་བཤད་པ་ཡིན་ནོ། །སོ་ཐར་གྱིས་
སྡོམ་པ་རིགས་བརྒྱད་མི་ཚང་བའི་ཕྱིར་ཞེས་ཁྱེད་ཀྱིས་བརྗོད་པ་དེའང་རིགས་བརྒྱད་མིང་དུ་མ་ཚང་བའི་ཕྱིར་ཞེ་ན། རྟགས་མ་གྲུབ་ལ། རིགས་བརྒྱད་རྫས་སུ་མི་ཚང་བའི་ཕྱིར་ཟེར་ན། དེ་མ་ཚང་བ་སྐྱོན་མིན་ཏེ། རྫས་
སུ་རྣམ་པ་བཞི་ཡིན་ནོ། །ཞེས་མཛོད་ལས་བཤད་དོ་ཞེས་དགེ་སློབ་མའི་སྡོམ་པ་མཚན་ཉིད་པར་འདོད་པ་ལ་དགག་པ་མཛད་ནས། བླ་མ་རྣམས་ཀྱིས་འདུལ་བ་ཀུན་བཏུས་དང་། མཛོད་འགྲེལ་ལས། དགེ་སློབ་མའི་
སྡོམ་པ་ཞེས་གསུངས་ཀྱང་སྡོམ་པ་བཏགས་པ་བ་སྟེ་བར་མ་དགེ་བ་ཡིན་ནོ། །ཞེས་འཆད། འདི་ལ་བགྲེས་པོ་དག་དོགས་པ་འདི་ལྟར་བསླངས་ཏེ། འོ་ན་དེ་བར་མ་ཡིན་པ་དེ་ལྟར་ན། དགེ་སློབ་མའི་བསླབ་པ་མནོས་
ནས་ལོ་གཉིས་ལོན་པ་ན་ཆོས་ཅན་ བརྟུལ་ཞུགས་དེ་བཏང་བར་ཐལ། ཤུགས་ཆད་པའི་ཕྱིར་རོ། །ཁྱབ་པ་གཞུང་གིས་གྲུབ་སྟེ། མཛོད་ལས། བར་མ་ཤུགས་བླངས་བྱ་བ་དང་། །དོན་ཆེ་རྩ་བ་ཆད་པ་ལས། །ཞེས་
བཤད་ཅིང་། འདོད་ན་ཊཱི་ཀཱ་ལས། ལོ་གཉིས་འདས་ན་ཡང་དེ་ཕྱིན་ཆད་བརྟུལ་ཞུགས་དེ་ཉམས་པར་ཡང་མི་འགྱུར་ལ། དེ་ཕྱིན་ཆད་མི་བསྲུང་བར་བྱ་བ་ཡང་མ་ཡིན་ནོ་ཞེས་གསུངས་སོ། །ཞེས་གྲོལ་སྲིད་ན། དེའི་ལན་

༄༅། །དུ་ཁྲོད་རང་སྡོམ་པར་འདོད་པ་ལ་མཚུངས་ཏེ། དགེ་སློབ་ཀྱི་བསླབ་པ་མནོས་ནས་ལོ་གཉིས་ལོན་པ་ན་ཆོས་ཅན། དེའི་སྡོམ་པ་བཏང་བར་ཐལ། སྡོམ་པ་ཐོད་པའི་འཕེན་པ་ཟད་པའི་ཕྱིར། དཔེར་ན་བསྙེན་གནས་ཉིན་ཞག་གཅིག་འདས་པ་བཞིན་ནོ། དེ་ལ་ཁོ་ན་རེ། རྟགས་མ་གྲུབ་སྟེ། ལོ་གཉིས་སུ་གསོལ་ན་ཞེས་ཆོ་ག་ལས་གསུངས་ཀྱང་ལོ་གཉིས་མཚོན་པ་ཙམ་སྟེ། དོན་ལ་ཇི་སྲིད་འཚོའི་བར་དུ་བླངས་པ་ཡིན་པས་འཕེན་པ་ཟད་པའི་རྟགས་མ་གྲུབ་བོ་ཞེ་ན། འོ་ན་དེ་བར་མ་དགེ་བར་འདོད་པའི་ཕྱོགས་ལ་ཡང་། ཤུགས་ཆད་པ་མ་གྲུབ་སྟེ། ལོ་གཉིས་མཚོན་པ་ཡིན་ཏེ་དོན་ལ་ཇི་སྲིད་འཚོ་བའི་བར་དུ་བླངས་པ་ཡིན་པའི་ཕྱིར། ཞེས་མཚུངས་པས་རྟགས་འདི་མ་གྲུབ་ན་སྔ་མ་དེ་བས་ཀྱང་མ་གྲུབ་བོ། །དེ་ལྟར་ན་ཡང་དགེ་སློབ་མའི་བསླབ་པ་བར་མ་དགེ་བ་དེ་སྡོམ་པ་མཚན་ཉིད་པ་ལས་ཐ་དད་པར་འཇོག་ནུས་པ་མིན་ཏེ། མཛོད་འགྲེལ་ལས། དགེ་ཚུལ་གྱི་སྡོམ་པ་ལས་ཀྱང་དགེ་སློབ་མ་དང་། དགེ་ཚུལ་མའི་སྡོམ་པ་རྫས་གཞན་མ་ཡིན་ནོ་ཞེས། སྔོན་ནས་ཀླུང་ལྟར་དུ་གྲགས་པར་བགྲེས་པོ་རྣམས་ཀྱིས་བྱས་པ་ཡིན་ལ། དཔལ་ཤཱཀྱ་མཆོག་ལྡན་གྱིས། སྔ་མ་འདི་དག་གི་རྗེས་འབྲངས་བྱས་ནས་འདི་ལྟ་བུ་སྔར་མ་བྱུང་བའི་ལུང་དང་རིགས་པ་ཉིད་ཅག་གི་བློ་ལ་ཤར་བ་སྐད་དུ་དཀྲུར་བྱས་ནས་འཛམ་གླིང་གི་འདུལ་འཛིན་ཆེན་པོ་བུ་སྟོན་ལོ་ཙཱ་འགོག་པ་རློམ་པ་ཡང་ཧ་ཅང་བཙུན་པ་མ་ཡིན་ནོ། གཉིས་

པ་གཟུར་གནས་ཀྱི་རང་ལུགས་བཞག་པ་ནི། བྱང་རྫོར་སོགས་བགྲེས་པོ་ལས་ཆེས་བགྲེས་པ་ཁ་ཅིག་ལུགས་ལྟར་ཁོ་བོས་ཀྱང་དགེ་སློབ་མའི་སྡོམ་པ་མཚན་ཉིད་པར་ཁས་ལེན་ལ། དེ་སྡོམ་པ་ཡིན་ལུགས་ལ་ནི། བྱས་ཆོས་སྡོམ་པ་དང་། བྱེད་ཆོས་བསླབ་བྱ་གཉིས་སུ་དབྱེ་སྟེ། དང་པོ་བྱས་ཆོས་དགེ་སློབ་མའི་སྡོམ་པ་ནི། དགེ་ཚུལ་མས་སྲུང་བྱ་བཅུ་སྤོང་བ་དེའི་སྟེང་དུ་བསླབ་བྱ་བཅུ་གཉིས་བསྣན་པའི་ཚེ་ན་སྔར་དགེ་ཚུལ་མས་ཐོབ་ཟིན་པ་དེའི་སྡོམ་པའི་རྒྱུན་རྩ་བ་བཞིའི་སྡོམ་པ་དེ་ཉིད་ལ་དགེ་སློབ་མའི་སྡོམ་པ་ཞེས་བྱ་སྟེ། མཛོད་འགྲེལ་ལས། དགེ་སློབ་མ་དང་དགེ་ཚུལ་མའི་སྡོམ་པ་རྫས་གཞན་མ་ཡིན་ནོ་ཞེས་བཤད་པས་གྲུབ་ཅིང་། འོད་ལྡན་ལས་ཀྱང་༑ དགེ་ཚུལ་ལ་སོགས་པ་དག་གི་ནི་སྤོང་བ་བཞིའི་མཚན་ཉིད་ཅན་ཞེས་གསུངས་པས། དགེ་ཚུལ་དང་དགེ་ཚུལ་མ་དང་དགེ་སློབ་མའི་སྡོམ་པ་ནི་སྤོང་བ་བཞིའི་མཚན་ཉིད་ཅན་ཞེས་བསྟན་ཏོ། །གཉིས་པ་བྱེད་ཆོས་དགེ་སློབ་མའི་བསླབ་བྱ་ནི། སྐབས་འདིར་བླང་བའི་བསླབ་བྱ་བཅུ་གཉིས་པོ་དེ་ཆོས་དྲུག་དང་རྗེས་མཐུན་པའི་ཆོས་དྲུག་པོ་དག་གོ །དེ་ལྟར་ན་དགེ་སློབ་མའི་སྡོམ་པའི་གཙོ་འཁོར་ཐམས་ཅད་འགྲངས་ན་སྤོང་བ་བཞི་འཁོར་དང་བཅས་པ་སྤང་བྱ་ཉི་ཤུ་རྩ་གཉིས་སྤོང་བ་སྟེ། ཊཱི་ཀ་ལས། དགེ་སློབ་མས་བསླབ་པའི་གཞི་ཡང་དག་པར་བླངས་པ་སྲོག་གཅོད་པ་སྤོང་བ་ལ་སོགས་པ་བཅུ་དང་། ཆོས་དྲུག་དང་རྗེས་སུ་མཐུན་པའི་ཆོས་དྲུག་པོ་

༄༅། །དུ་ཕྲོད་རང་སྡོམ་པར་འདོད་པ་ལ་མཚུངས་ཏེ། དགེ་སློབ་ཀྱི་བསླབ་པ་མནོས་ནས་ལོ་གཉིས་ལོན་པ་ན་ཆོས་ཅན། དེའི་སྡོམ་པ་བཏང་བར་ཐལ། སྡོམ་པ་ནོད་པའི་འཕེན་པ་ཟད་པའི་ཕྱིར། དཔེར་ན་བསྙེན་གནས་ཉིན་ཞག་གཅིག་འདས་པ་བཞིན་ནོ། དེ་ལ་ཁོ་ན་རེ། རྟགས་མ་གྲུབ་སྟེ། ལོ་གཉིས་སུ་གསོལ་ན་ཞེས་ཆོ་ག་ལས་གསུངས་ཀྱང་ལོ་གཉིས་མཚོན་པ་ཙམ་སྟེ། དོན་ལ་ཇི་སྲིད་འཚོའི་བར་དུ་བླངས་པ་ཡིན་པས་འཕེན་པ་ཟད་པའི་རྟགས་མ་གྲུབ་བོ་ཞེ་ན། འོ་ན་དེ་བར་མ་དགེ་བར་འདོད་པའི་ཕྱོགས་ལ་ཡང་། ཤུགས་ཆད་པ་མ་གྲུབ་སྟེ། ལོ་གཉིས་མཚོན་པ་ཡིན་ཏེ་དོན་ལ་ཇི་སྲིད་འཚོ་བའི་བར་དུ་བླངས་པ་ཡིན་པའི་ཕྱིར། ཞེས་མཚུངས་པས་རྟགས་འདི་མ་གྲུབ་ན་སྔ་མ་དེ་བས་ཀྱང་མ་གྲུབ་བོ། །དེ་ལྟར་ན་ཡང་དགེ་སློབ་མའི་བསླབ་པ་བར་མ་དགེ་བ་དེ་སྡོམ་པ་མཚན་ཉིད་པ་ལས་ཐ་དད་པར་འཇོག་ནུས་པ་མིན་ཏེ། མཛོད་འགྲེལ་ལས། དགེ་ཚུལ་གྱི་སྡོམ་པ་ལས་ཀྱང་དགེ་སློབ་མ་དང་། དགེ་ཚུལ་མའི་སྡོམ་པ་རྫས་གཞན་མ་ཡིན་ནོ་ཞེས། སྔོན་ནས་རླུང་ལྟར་དུ་གྲགས་པར་བགྲེས་པོ་རྣམས་ཀྱིས་བྱས་པ་ཡིན་ལ། དཔལ་ཤཱཀྱ་མཆོག་ལྡན་གྱིས། སྡུ་མ་འདི་དག་གི་རྗེས་ཟློས་བྱས་ནས་འདི་ལྟ་བུ་སྨྲར་མ་བྱུང་བའི་ལུང་དང་རིགས་པ་ཉིད་ཅག་གི་བློ་ལ་ཤར་བ་སྐད་དུ་དཀྲར་བྱས་ནས་འཛམ་གླིང་གི་འདུལ་འཛིན་ཆེན་པོ་བུ་སྟོན་ལོ་ཙཱ་འགོག་པ་རློམ་པ་ཡང་ཧ་ཅང་བཙུན་པ་མ་ཡིན་ནོ། གཉིས་

པ་གཟུར་གནས་ཀྱི་རང་ལུགས་བཞག་པ་ནི། བྱང་རྡོར་སོགས་བགྲེས་པོ་ལས་ཆེས་བགྲེས་པ་ཁ་ཅིག་ལུགས་ལྟར་ཁོ་བོས་ཀྱང་དགེ་སློབ་མའི་སྡོམ་པ་མཚན་ཉིད་པར་ཁས་ལེན་ལ། དེ་སྡོམ་པ་ཡིན་ལུགས་ལ་ནི། བྱས་ཆོས་སྡོམ་པ་དང་། བྱེད་ཆོས་བསླབ་བྱ་གཉིས་སུ་དབྱེ་སྟེ། དང་པོ་བྱས་ཆོས་དགེ་སློབ་མའི་སྡོམ་པ་ནི། དགེ་ཚུལ་མས་སྤང་བྱ་བཅུ་སྤོང་བ་དེའི་སྟེང་དུ་བསླབ་བྱ་བཅུ་གཉིས་བསྣན་པའི་ཚེ་ན་སྔར་དགེ་ཚུལ་མས་ཐོབ་ཟིན་པ་དེའི་སྡོམ་པའི་རྒྱུན་རྩ་བ་བཞིའི་སྡོམ་པ་དེ་ཉིད་ལ་དགེ་སློབ་མའི་སྡོམ་པ་ཞེས་བྱ་སྟེ། མཛོད་འགྲེལ་ལས། དགེ་སློབ་མ་དང་དགེ་ཚུལ་མའི་སྡོམ་པ་རྫས་གཞན་མ་ཡིན་ནོ་ཞེས་བཤད་པས་གྲུབ་ཅིང་། འོད་ལྡན་ལས་ཀྱང་། དགེ་ཚུལ་ལ་སོགས་པ་དག་གི་ནི་སྤོང་བ་བཞིའི་མཚན་ཉིད་ཅན་ཞེས་གསུངས་པས། དགེ་ཚུལ་དང་དགེ་ཚུལ་མ་དང་དགེ་སློབ་མའི་སྡོམ་པ་ནི་སྤོང་བ་བཞིའི་མཚན་ཉིད་ཅན་ཞེས་བསྟན་ཏོ། །གཉིས་པ་བྱེད་ཆོས་དགེ་སློབ་མའི་བསླབ་བྱ་ནི། སྐབས་འདིར་བླང་བའི་བསླབ་བྱ་བཅུ་གཉིས་པོ་དེ་ཆོས་དྲུག་དང་རྗེས་མཐུན་པའི་ཆོས་དྲུག་པོ་དག་གོ །དེ་ལྟར་ན་དགེ་སློབ་མའི་སྡོམ་པའི་གཙོ་འཁོར་ཐམས་ཅད་འགྲངས་ན་སྤོང་བ་བཞི་འཁོར་དང་བཅས་པ་སྤང་བྱ་ཉི་ཤུ་རྩ་གཉིས་སྤོང་བ་སྟེ། ཊཱི་ཀ་ལས། དགེ་སློབ་མས་བསླབ་པའི་གཞི་ཡང་དག་པར་བླངས་པ་སྲོག་གཅོད་པ་སྤོང་བ་ལ་སོགས་པ་བཅུ་དང་། ཆོས་དྲུག་དང་རྗེས་སུ་མཐུན་པའི་ཆོས་དྲུག་པོ་

༄༅། །དག་གོ་ཞེས་སོ། །དགེ་སློབ་མས་བསྙེན་པའི་ཕྱིར་གཞན་ལ་ཁས་བླངས་ན་བསླབ་པ་བཅུ་གཉིས་པོ་འཕྲུགས་ཏེ་མེད་པར་གྱུར་པ་ན་རྩ་བ་བཞིའི་སྡོམ་པ་དེ་དགེ་ཚུལ་མའི་སྡོམ་པ་ཞེས་བྱ་སྟེ། དཔེར་ན་དགེ་སློང་མ་མཚན་གྱུར་ཏེ། རིག་པ་ཕྱུས་བཀག་ལ་སོགས་པ་ཐུན་མོང་མ་ཡིན་པའི་བཅས་པ་རྣམས་བཏང་བ་ན་སྤོང་བ་བདུན་གྱི་སྡོམ་པ་དེ་དགེ་སློང་ཕའི་སྡོམ་པ་ཡིན་པ་བཞིན་ནོ། །མཛོད་འགྲེལ་ལས། དགེ་སློབ་མ་མཚན་གྱུར་ན་དགེ་ཚུལ་ཞེས་བྱའོ། །ཞེས་གསུངས་པ་དེ་ཡང་བསླབ་བྱ་བཅུ་གཉིས་པོ་བཏང་སྟེ་དགེ་ཚུལ་ཕར་འདོག་པའི་དོན་ནོ། །གསུམ་པ་རྩོད་པ་སྤང་བ་ནི། འོ་ན་དགེ་སློབ་མའི་སྡོམ་པ་དང་། དགེ་ཚུལ་མའི་སྡོམ་པ་རྫས་གཅིག་ཏུ་ཡོད་དམ་ཐ་དད་དུ་ཡོད། རྫས་གཅིག་ན། བསླབ་པ་འཕྲུགས་པ་ཉིད་དོ་ཞེས་པའི་ཊཱི་ཀ་ལས། འདིར་དགེ་སློབ་མའི་བསླབ་པ་འཕྲུགས་པ་ཉིད་ཡིན་གྱི། དགེ་ཚུལ་མའི་བསླབ་པ་ནི་འཕྲུགས་པ་མ་ཡིན་ཏེ་ཞེས་བཤད་པ་དང་འགལ། རྫས་ཐ་དད་ན་མཛོད་འགྲེལ་ལས། དགེ་སློབ་མ་དང་དགེ་ཚུལ་མའི་སྡོམ་པ་རྫས་གཞན་མ་ཡིན་ནོ་ཞེས་བཤད་པ་དང་འགལ་ཞེ་ན། ངོ་བོའི་རྫས་ཐ་དད་ཅིང་སྤོང་བ་བཞིའི་མཚན་ཉིད་ཡིན་པར་རིགས་གཅིག་པའི་ཕྱིར་ན་རིགས་ཀྱི་རྫས་གཅིག་གོ །རིགས་ཀྱང་རྫས་སུ་གྲུབ་སྟེ། ཐམས་ཅད་ཡོད་སྨྲ་ལྟར་ན་ཤེས་བྱ་ཐམས་ཅད་རྫས་སུ་གྲུབ་པའི་ཕྱིར་རོ། །གཉིས་པ་ཚིག་དོན་ནི། བུད་མེད་ལ་ནི་དགེ་སློབ་མ་ཞེས་བྱ་

བའི་ཚིགས་དགེ་ཚུལ་མ་ཉིད་དང་དགེ་སློང་མ་ཉིད་ལས་གཞན་གསུམ་པ་ཡོད་དོ། །དགེ་སློབ་མ་ཡང་དགེ་སློང་མ་འགའ་ཞིག་ལ་མཁན་མོ་ཉིད་དུ་གནས་པ་ཁོ་ན་ལ་ཡོད་དེ། དགེ་ཚུལ་མ་དང་དགེ་སློང་མ་བཞིན་ནོ། །ཏྭི་གར། དགེ་སློང་མ་འགའ་ཞིག་ལ་མཁན་མོ་ཉིད་དུ་གནས་པ་ལ་དགེ་སློང་མ་ཉིད་ཡོད་པར་འགྱུར་པ་རིག་པར་བྱའོ་ཞེས་སོ། །འོ་ན་དགེ་སློབ་མའི་བསླབ་པ་དེ་གང་གི་དུས་སྦྱིན། ཇི་ཙམ་གྱི་བར་དུ་སྐྱུད་ཅེ་ན། དགེ་ཚུལ་མ་ཉིད་དང་དགེ་སློང་མ་ཉིད་ཀྱི་བར་སྐབས་སུ་སྦྱིན་ལ་སྐྱུད་པའི་དུས་ནི་ལོ་གཉིས་སོ། དེ་ཡང་ཏྭི་གར། ལོ་གཉིས་ལས་ལྷག་ན་ཡང་དེ་ཕྱིན་ཆད་བརྟུལ་ཞུགས་དེ་ཉམས་པར་མི་འགྱུར་ལ། དེ་ཕྱིན་ཆད་མི་བསྲུང་བར་བྱ་བ་ཡང་མིན་ནོ། །འོན་ཀྱང་དུས་ངེས་པར་མཛད་པས། དུས་དེ་སྲིད་དུ་ངེས་པ་ཁོ་ནར་བསྲུང་བར་བྱ་བ་ཉིད་ཡིན་ཏེ། ཇི་སྲིད་དུ་དུས་དེ་ཡོངས་སུ་རྫོགས་པར་མ་གྱུར་གྱི་བར་དུ་བསྙེན་པར་རྫོགས་པར་མི་བྱའོ་ཞེས་བྱ་བའི་ཐ་ཚིག་གོ་ཞེས་སོ། །འདིའི་སྐབས་སུ། འགྲོ་མགོན་དྭགས་པོ་བཀའ་བརྒྱུད་ཀྱི་བསྟན་པའི་ཀ་ཆེན་ཐུ་སྟོན་འདུལ་འཛིན་ན་རེ། ཁ་ཅིག་འདི་དགེ་ཚུལ་མའི་སྡོམ་པ་དང་རྫས་གཅིག་པར་མི་རུང་སྟེ། རྒྱུ་ཚོགས་ཐ་དད་པ་ལས་སྐྱེས་པའི་ཕྱིར། ཐ་དད་ན་སྡོམ་པ་རྫས་བཞིར་ངེས་པའི་ཕྱིར་སྡོམ་པར་མི་རུང་བས་བར་མ་ཡིན་ཅེ་ན། མི་འཐད་དེ་དགེ་སློང་ཕ་མའི་སྡོམ་པ་རྫས་གཅིག་ཏུ་མི་རུང་བར་འགྱུར་ཏེ། རྒྱུ་ཚོགས་ཐ་དད་ལས་སྐྱེས་པའི་

༄༅། །ཕྱིར་རྗེས་པ་དད་ན་གང་ཟུང་གཅིག་བར་མར་ཐལ་བས་གནོད་དོ། །རང་བཞིན་གྱི་ཁ་ན་མ་ཐོ་བ་སྤོང་བ་དགེ་སློབ་མས་དངོས་སུ་མ་བླངས་ཞེས་བའང་མ་གྲུབ་སྟེ། རིག་པ་དང་སྨན་བྱེད་པ་རང་བཞིན་གྱི་ཁ་ན་མ་ཐོ་བ་ཡིན་པའི་ཕྱིར། ལོ་གཉིས་ཀྱི་དུས་དེས་ནི་ངེས་པར་སྤྱད་དགོས་ཀྱི་དུས་ཡིན་གྱི་བསྲུང་བའི་དུས་མིན་པའི་ཕྱིར། དེ་ཇི་སྲིད་འཚོ་བའི་སྡོམ་པ་མིན་པར་མི་ཐལ་བ་དང་། བསྙེན་པའི་ཕྱིར་ཁས་བླངས་པས་བཏང་བས་བར་མར་མི་འགྱུར་ཏེ། གཏོང་རྒྱུ་ཐུན་མོང་མིན་པས་གཏོང་བས་བར་མར་འགྱུར་ན། ཤེས་ན་ཞིག་གི་དགེ་སློང་གི་སྡོམ་པའང་བར་མར་འགྱུར་རོ། མཚན་གྱུར་པས་དགེ་སློབ་ཕར་ཐལ་བའི་སྐྱོན་མེད་དེ། སྐྱེས་པ་ལ་དེ་བཅས་པ་མེད་པའི་ཕྱིར། དགེ་སློང་མ་གཅིག་པུ་ལམ་དུ་འགྲོ་བའི་ལྟུང་བ་མཚན་གྱུར་པ་བཞིན་ནོ། །དེ་ལྟར་མིན་ན་སོ་ཐར་གྱི་སྡོམ་པ་རིགས་བརྒྱད་མ་ཚང་ཞིང་མཚན་གྱུར་པས་དགེ་ཚུལ་དུ་མི་འགྱུར་བར་ཐལ་ལོ་ཞེས་དང་༏ དགེ་ཚུལ་གྱི་སྡོམ་དང་རྫས་གཅིག་པའི་སྡོམ་པར་འཐད་དེ། དགེ་བསྙེན་ལ་སྣ་གཅིག་སྤྱོད་པ་དང་། ཕྱོགས་གཅིག་སྤྱོད་པ་སོགས་དུ་མ་ཡོད་ཀྱང་དགེ་བསྙེན་གྱི་སྡོམ་པ་དང་རྫས་གཅིག་པ་བཞིན་ནོ། བསླབ་བྱ་མང་ཉུང་ཡོད་པས་སྡོམ་པ་རྫས་ཐ་དད་དུ་མི་འགྱུར་ཏེ། དགེ་སློང་དང་དགེ་སློང་མའི་སྡོམ་པ་བཞིན་ནོ། །ཞེས་གསུངས་སོ། །བསྙེན་པར་རྫོགས་པའི་སྡོམ་པ་སྐྱེ་བའི་དུས་ཀྱི་དང་པོར་ལོ་གཉིས་པོ་དེ་མ་ལོན་པའི་དང་པོར་

གཞོན་ནུ་མ་ལོ་བཅོ་བརྒྱད་དང་། ཁྱིམ་སོ་བཟུང་བ་ལོ་བཅུ་པ་ལ་དགེ་སློབ་མའི་སྡོམ་པ་སྐྱེའོ། །མདོ་འདིའི་དང་པོ་ལ་ཞེས་པ་འདི་ནི་གཉིས་པའི་རྣམ་པར་དབྱེ་བ་ཡིན་ཏེ། ཊཱི་ཀར། དང་པོ་ལ་ཞེས་བྱ་བའི་སྒྲ་གཉིས་པས་ནི་གཞོན་ནུ་མ་བཅོ་བརྒྱད་ལོན་པ་ལ་སོགས་པ་ཉིད་བཟུང་ངོ་། །ཁྱིམ་སོ་བཟུང་བས་ནི་ལོ་བཅུ་ལོན་པ་ལ་སོགས་པ་ཉིད་བཟུང་ངོ་ཞེས་སོ། །བུད་མེད་བསྙེན་རྫོགས་བྱ་བའི་བྱེ་བྲག་ནི། ཁྱིམ་སོ་བཟུང་བ་སྟེ་བག་མར་བཏང་བ་ཡིན་ན་བསྙེན་པར་རྫོགས་པར་བྱ་བའི་ལོ་རྣམས་ཀྱི་དང་པོ་ནི་ལོ་བཅུ་གཉིས་ལོན་པ་ཉིད་དོ། །ད་ནི་འདི་ཉིད་ཀྱི་འཕྲོས་དོན་ཙུང་ཟད་ཅིག་བརྗོད་པར་བྱ་སྟེ། དེ་ཡང་མའི་རྣམ་འབྱེད་ལས། ཁྱིམ་སོ་བཟུང་བ་ཞེས་བྱ་བ་ནི་ཁྱིམ་གྱི་ཆོས་ལ་གནས་པའོ་ཞེས་བཤད་ཅིང་། འགྲེལ་ཆུང་ལས་ཀྱང་། བག་མ་བྱས་པ་ཉིད་ན་འཁྲིག་པའི་བདེ་བ་མྱོང་ཞིང་ཤེ་ཁྱེར་བའི་ཕྱིར་ཞེས་བཤད་དོ། །འོ་ན་སྐྱེས་པ་ཁྱིམ་སོ་བཟུང་བ་ལོ་བཅུ་གཉིས་ལོན་པ་ལ་དགེ་སློང་གི་སྡོམ་པ་སྐྱེའམ་མི་སྐྱེ་ཞེ་ན། དགག་བཞག་སྤང་གསུམ་ལས། དང་པོ་ནི། རྒྱལ་བ་གཡུང་དྲུང་དབང་ཕྱུག་ན་རེ། འདི་ལ་དགེ་སློང་གི་སྡོམ་པ་སྐྱེ་བ་ཡིན་ཏེ། ལུང་ཞུ་བ་ལས། དགེ་སློང་གིས་ལོ་ཉི་ཤུ་མ་ལགས་པར་འདུ་ཤེས་ཏེ་བསྙེན་པར་རྫོགས་པར་བགྱིས་ཀྱང་ནོངས་པ་ལྟུང་བྱེད་དུ་མི་འགྱུར་ལ། ལེགས་པར་བསྙེན་པར་རྫོགས་པར་འགྱུར་བ་མཆིས་སམ། ཨུ་པ་ལི་ཡོད་དེ་མི་ལ་སོང་བ་ནི་ལོ་ཉི་ཤུ་མ

༄༅། །ཡོན་ཀྱང་བསྙེན་པར་རྫོགས་པར་འགྱུར་ཞིག་ཅེས་ལུང་སྤྱིར་གསུངས་པ་དང་། རིགས་པས་ཀྱང་། བུད་མེད་ཁྱིམ་སོ་བཟུང་བ་ལོ་བཅུ་གཉིས་ལོན་པ་ལྟར་སྐྱེས་པ་ལ་ཡང་རྒྱ་མཚན་མཚུངས་པའི་ཕྱིར་ཞེས་ཟེར་རོ༔ ༔དེ་ནི་དེ་དག་དགག་པར་འདོད་དེ། ཁྱིམ་སོ་བཟུང་བ་ལོ་བཅུ་གཉིས་ལོན་པ་བསྙེན་རྫོགས་བྱར་རུང་འདི་ཆོས་ཅན། བུད་མེད་བསྙེན་པར་རྫོགས་པར་བྱ་བའི་ཁྱད་པར་གྱི་ཆོས་མ་ཡིན་པར་ཐལ། སྐྱེས་པ་བསྙེན་པར་རྫོགས་པར་བྱ་བའི་ཡང་ཐུན་མོང་གི་ཆོས་ཡིན་པའི་ཕྱིར། རྟགས་ཁས་བླངས་སོ། །འདོད་ན། ཁྱིམ་སོ་བཟུང་བ་སོགས་ཀྱི་མདོ་འདིའི་ཊཱི་ཀར། བུད་མེད་བསྙེན་པར་རྫོགས་པར་བྱ་བའི་བྱེ་བྲག་བསྟན་པའི་ཕྱིར་ཞེས་སོ༔ ༔གནོད་བྱེད་གཞན་ཡང་། ཁྱིམ་སོ་བཟུང་བ་བསྙེན་པར་རྫོགས་པར་བྱ་བའི་ལོ་རྣམས་ཀྱི་དང་པོ་ནི་བཅུ་གཉིས་ཉིད་དོ་ཞེས་པའི་རྩ་བའི་གཞུང་འདི་ཆོས་ཅན། སྐབས་འཚོལ་བའི་སྐྱོན་ཅན་ཡིན་པར་ཐལ། དགེ་སློང་ཕ་མ་ཐུན་མོང་གི་ཆོས་ཡིན་པ་ལ་དགེ་སློང་མའི་ཐུན་མོང་མིན་པའི་སྐབས་སུ་བསྟན་པའི་ཕྱིར། རྟགས་ཟུར་སྔ་མ་ཁས་བླངས། ཕྱི་མ་གཞུང་གིས་གྲུབ་བོ། །འདོད་ན། མདོ་རྩ་འཚོལ་སྐྱོན་མེད་པའི་བསྟན་བཅོས་རྣམ་དག་ཡིན་པ་དང་འགལ་ལོ། །སྒྲུབ་བྱེད་ལུང་ཞུ་བ་ལས་གསུངས་པ་དེ་ནི་དགེ་སློང་གིས་བུད་མེད་ཁྱིམ་སོ་བཟུང་བ་ལོ་བཅུ་གཉིས་ལོན་པ་བསྙེན་རྫོགས་བྱས་པ་ལ་དགོངས་ཏེ། མི་ལ་སོང་བ་ནི་བག་མར་སོང་བའི་མིང་གི་རྣམ་

གྲངས་སུ་གསུངས་པའི་ཕྱིར་རོ། །རྒྱུ་ན་རེ། ལུང་ཡང་ཡི་གེ་ནོར་ཞིང་མ་དག་ཟེར་རོ། །ལུང་གི་དོན་མི་ལ་སོང་ཟེར་བ་དེ་ཁོ་བོ་ལྟར་མ་བྱས་པར་བུད་མེད་ཁྱིམ་སོ་བཟུང་བའི་རྒྱུ་མཚན་སྐྱེས་པ་ཁྱིམ་སོ་བཟུང་བ་མི་ལ་སོང་བ་བཞིན་བཤད་ན། རྒྱལ་བ་འབྲི་གུང་པས། འགྲོ་ཀུན་དགེ་བ་ ཇི་སྙེད་ཡོད་པ་དང་། །ཞེས་པའི་ཡོད་པ་ལ་འབྲུ་བསྣན་མཛད་པ་བཞིན་འགྲོ་བར་འདུག་གོ །རིགས་པས་ཀྱང་རྒྱུ་མཚན་མཚུངས་པའི་ཕྱིར་ཟེར་བ་མ་གྲུབ་སྟེ༑ རྟུང་མཐུན་ཡང་གཏན་མི་ཐུབ་པས་སྐྱེས་པ་དང་བུད་མེད་སྟོན་རབ་ཏུ་བྱུང་བ་ལ་སྡོམ་པ་སྐྱེ་བ་དང་། མི་སྐྱེ་བ་བཞིན་ཡིན་པས་གནས་ཀྱང་མི་མཚུངས་སོ། །གཉིས་པ་རང་ལུགས་བཞག་པ་ནི། བུད་མེད་ལོ་བཅུ་གཉིས་ལོན་པ་ལ་བསྙེན་རྫོགས་ཀྱི་སྡོམ་པ་སྐྱེ་བ་འདི་ནི་ཕྱིར་བཏང་ལ་སྐྱེས་པ་དང་ཐུན་མོང་མིན་ཏེ། ཊཱི་ཀ་ལས། བུད་མེད་བསྙེན་པར་རྫོགས་པར་བྱ་བའི་དུས་ཀྱི་བྱེད་པ་བསྟན་པའི་ཕྱིར་ཞེས་གསུངས་པ་དང་། མདོ་རྩ་བ་ལས། དགེ་སློང་མའི་ཐུན་མོང་མིན་པའི་སྐབས་སུ་གསུངས་པའི་ཕྱིར་རོ། །གསུམ་པ་རྩོད་པ་སྤང་བ་ནི། བུད་མེད་ཁྱིམ་སོ་བཟུང་བ་ལོ་བཅུ་གཉིས་ཁོ་ན་ལོན་པ་བསྙེན་རྫོགས་བྱེད་པ་ན། བསྙེན་རྫོགས་ཀྱི་སྡོམ་པ་སྐྱེ་བའི་ཚེ་ཉིད་ན་ལེན་པ་པོ་མཚན་གྱུར་པ་དེ་ལ་ཆོས་ཅན། དགེ་སློང་པའི་སྡོམ་པ་སྐྱེ་བ་ལེགས་པར་ཐལ། སྡོམ་པ་ནོད་པ་པོ་ལོ་བཅུ་གཉིས་ཁོ་ན་ལན་པ་ཉིད་ཡིན་པའི་ཕྱིར༑ འདོད་ན། ཊཱི་ཀ་ལས། དེ་ལ་ནི་སྐྱེ་བའི་

༄༅། །ཕྱིར་གང་གིས་ཀྱང་གེགས་བྱ་བར་མི་ནུས་པས། ཞེས་བཤད་པ་དང་འགལ་ཞེ་ན། ལན་གྱི་རྣམ་པ་གཅིག་ཏུ་གནས་སྐབས་འདི་དམིགས་བསལ་ཡིན་པས་ཁྱབ་པ་མེད་ལ། ཡང་ན་ཆོས་ཅན་མ་གྲུབ་སྟེ། དེ་ཡང་བུད་མེད་ཁྲིམས་སོ་བཟུང་བ་ལོ་བཅུ་གཉིས་ལོན་པ་ཁོ་ནས་བསྙེན་རྫོགས་བྱེད་པ་ན་སྡོམ་པ་ནོད་པ་པོ་སྐྱེ་བར་འགྱུར་བ་ཆོས་ཅན། བསྙེན་རྫོགས་ཀྱི་སྡོམ་པ་སྐྱེ་བ་ལ་མངོན་དུ་ཕྱུར་པ་ཡིན་མི་སྲིད་དུ་ཐལ། དགེ་སློང་མའི་སྡོམ་པ་མི་སྐྱེ་ཞིང་དགེ་སློང་ཕའི་སྡོམ་པ་ཡང་མི་སྐྱེ་བའི་ཕྱིར་ཏེ། རྟེན་སྐྱེས་པ་ཡིན་པའི་ཕྱིར་དང་། རྟེན་དགེ་སློང་ཕའི་སྡོམ་པ་སྐྱེ་བའི་ཞིང་མ་ཡིན་པའི་ཕྱིར་ཞེས་གོ་རིམ་བཞིན་ནོ། །འདོད་ན་ཁྱོད་ཀྱིས་བཀོད་པའི་ཆོས་ཅན་གྲུབ་འདོད་དེ་ཉམས་སོ། །ཡང་ཁོ་ན་རེ། ཁྲིམས་སོ་བཟུང་བ་ལོ་བཅུ་གཉིས་ལོན་པའི་དགེ་སློང་མ་སྐྱེས་པར་མཚན་འགྱུར་བ་དེ་ཆོས་ཅན། དགེ་སློང་ཕའི་སྡོམ་པ་རྒྱུད་ལ་ཡོད་པ་ཁེགས་པར་ཐལ། དགེ་སློང་ཕའི་སྡོམ་པའི་ཞིང་མ་ཡིན་པར་འགྱུར་བའི་ཕྱིར། མ་གྲུབ་ན་དམ་བཅའ་ཉམས་ལ། འདོད་ན། དང་པོ་གཉིས་ལ་ནི་མི་ཉམས་སོ་ཞེས་པ་དང་། ཊཱི་ཀ་ལས། མཚན་འགྱུར་པ་དང་པོ་དང་གཉིས་པ་ལ་ནི་སྡོམ་པ་ཉམས་པ་མེད་དོ་ཞེས་པ་དང་འགལ་ཅེ་ན། དགེ་སློང་ཕའི་སྡོམ་པའི་ཞིང་མ་ཡིན་པར་འགྱུར་བ་རྟགས་མ་གྲུབ་སྟེ།མཚན་འགྱུར་བའི་གནས་སྐབས་འདི་དམིགས་བསལ་ཡིན་པས་དགེ་སློང་ཕའི་སྡོམ་པའི་ཞིང་ཡིན་ནོ་ཞེས་རིགས་སོ། །ཤེས་ན་ནི་དེ་

ཞིག་གོ །ཞེས་པའི་མདོའི་ཟློག་དོན་མ་ཤེས་ན་ན་དེ་མི་ཞིག་གོ་ཞེས། དམིགས་བསལ་དུ་འདོན་དགོས་པ་བཞིན་བཅུ་གཉིས་ལོན་པའི་དགེ་སློང་མ་མཚན་གྱུར་པ་འདི་ཡང་དགེ་སློང་ཕར་མི་འགྱུར་བ་མ་ཡིན་པ་དམིགས་བསལ་ཡིན་ནོ། །འོ་ན་དགེ་སློབ་མའི་སྡོམ་པ་དེ་གང་ལས་སྐྱེ་ན། སྦྱིན་པ་ལས་སྐྱེའོ། །སུས་སྦྱིན་ཅེ་ན། དགེ་སློང་མའི་དགེ་འདུན་གྱིས་སོ། །ཇི་ལྟར་སྦྱིན་ཅེ་ན། སྦྱིན་པ་ནི་དགེ་སློང་མ་ཉིད་ཅེས་བྱ་བའི་ཚིག་གིས་མི་སྦྱིན་གྱི་བསླབ་པའི་སྡོམ་པ་ཞེས་བྱ་བའི་ཚིག་གིས་སྦྱིན་པས་སོ། །ཊཱི་ཀར། དེ་ལྟར་ན་འདུལ་བ་ལས་ཀྱང་འདི་སྐད་འབྱུང་སྟེ། དགེ་ཚུལ་མ་མིང་འདི་ཞེས་བགྱི་བ་འདི། མཁན་མོ་མིང་འདི་ཞེས་བགྱི་བས་དགེ་སློང་མའི་དགེ་འདུན་ལས་ལོ་གཉིས་སུ་ཆོས་དྲུག་དང་། རྗེས་སུ་མཐུན་པའི་ཆོས་དྲུག་ལ་བསླབ་པའི་སྡོམ་པ་གསོལ་ན་ཞེས་བྱ་བ་ལ་སོགས་པའི་སྐབས་ལས་འབྱུང་བ་ཡིན་ནོ་ཞེས་སོ། །བསླབ་པའི་སྡོམ་པ་སྦྱིན་པ་དེའི་འོག་ཏུ་ལས་བྱེད་པ་པོས་བསླབ་པ་བཅུ་གཉིས་བརྗོད་པར་བྱའོ། །གསུམ་པ་ནི། ཚངས་པར་སྤྱོད་པ་ནི་བསྙེན་པར་རྫོགས་པའོ། །དེ་ལ་ཉེ་བར་གནས་པ་ནི་ཉེ་བར་སྐྱེད་པར་བྱེད་པའོ། །བསྙེན་པར་རྫོགས་པ་སྐྱེ་བའི་སྐལ་བ་ཅན་དུ་འགྱུར་ངེས་པའི་སྡོམ་པ་ཞེས་པ་ནི་སྡོམ་པའི་རྒྱུ་ལ་འབྲས་བུའི་མིང་གིས་བཏགས་པའོ། །དེས་ན་འདི་མ་ཐོབ་པར་ཉེས་མེད་ཕུན་ཚོགས་ཀྱི་དགེ་སློང་མ་བསྙེན་པར་རྫོགས་པར་མི་འགྱུར་རོ། །ད་ནི་འདི་ཉིད་ཀྱི་འཕྲོས་དོན་

༄༅། །ཚུང་ཟད་བརྗོད་ན། འདིའི་དགོས་པ་གང་ཡིན་དང་། ཇི་ལྟར་བླང་བའི་ཚུལ་ལོ། །དང་པོ་ནི། ཚངས་སྤྱོད་ཉེར་གནས་མ་བྱས་པར་དགེ་སློང་མའི་སྡོམ་པ་འབོགས་པའི་ཉེས་པ་ཁེགས་པ་དང་དགེ་སློང་མའི་སྡོམ་པའི་སྔོན་དུ་རུང་བའོ། །གཉིས་པ་ལ། གང་ལས་བླང་བའི་ཡུལ། གང་གིས་བླང་བའི་རྟེན། གང་བླང་བའི་དངོས་པོ། གང་གིས་ལེན་པའི་ཆོ་གའོ། །དང་པོ་ནི། མཁན་མོ་དང་། གསངས་ཏེ་སྟོན་མ་དང་། ལས་བྱེད་པ་མོ་དང་བཅས་པའི་དགེ་འདུན་མ་ལས་བླངས་ཏེ། དགེ་འདུན་མ་དེ་ཡང་ཡུལ་དབུས་སུ་དགེ་སློང་མ་བཅུ་གཉིས་དང་། མཐའ་འཁོབ་ཏུ་བཅུ་གཉིས་མེད་ན་དགེ་སློང་མ་དྲུག་གི་གྲངས་ཚང་བའོ། །གྲངས་དེ་དག་མ་ཚང་ཡང་དགེ་སློང་མ་བཞིའི་ཚོགས་ཀྱིས་བྱིན་ན་ཚངས་སྤྱོད་ཉེར་གནས་འཆགས་ལ་ཉེས་བྱས་ཏེ། བསྙེན་རྫོགས་ལ་གསུངས་པའི་གནད་ཀྱིས་ཤེས་སོ། །དགེ་སློང་མ་དེ་དག་མ་རྙེད་ན། དགེ་སློང་ཕའི་དགེ་འདུན་གྱིས་ཀྱང་ཚངས་སྤྱོད་ཉེར་གནས་སྦྱིན་དུ་རུང་སྟེ། དབྱར་གྱི་གཞི་ལས། དགེ་སློབ་མའི་ཚངས་པར་སྤྱོད་པ་ལ་ཉེ་བར་གནས་པའི་སྡོམ་པ་དང་ཞེས་པ་དང་། དེའི་ཊཱི་ཀ་ལས། ཚངས་པར་སྤྱོད་པ་ལ་ཉེ་བར་གནས་པའི་སྡོམ་པ་མ་ནོད་པ་དེ་བསྒྲུབ་པའི་དོན་དུ་ཡང་དགེ་སློང་དབྱར་གནས་པར་ཁས་བླངས་པ་མཚམས་ཀྱི་ནང་ན་འདུག་པས་ཞག་བདུན་མན་ཆད་བྱིན་གྱིས་བརླབ་བོ་ཞེས་བཤད་དོ། །གཉིས་པ་ནི། དགེ་སློབ་མའི་སྐབས་

སུ་བཤད་པ་དང་འདྲ་ཞིང་། འདིར་ ནི་ན་ཚོད་ཀྱི་ཁྱད་པར་བུད་མེད་ཁྱིམ་སོ་བཟུང་བ་ལོ་བཅུ་གཉིས་ལོན་པ་དང་། གཞོན་ནུ་མ་ལོ་ཉི་ཤུ་ལོན་བ་ཡན་ཆད་དགེ་སློབ་མའི་ཚིགས་སྔོན་དུ་སོང་བའོ། །གསུམ་པ་ནི། ཚངས་སྤྱོད་ཉེར་གནས་ཀྱི་སྡོམ་པའོ། །དེ་ཡང་སྡོམ་པ་བཏགས་པ་བ་ཡིན་པར་ནི་སྔོན་གྱི་མཁས་པ་ཐམས་ཅད་ལ་གྲགས་ཤིང་། དཔལ་ཤཱཀྱ་མཆོག་ལྡན་ན་རེ། ཚངས་སྤྱོད་ཉེར་གནས་སྡོམ་པ་མཚན་ཉིད་པར་འབད་པས་བསྒྲུབ་ཅིང་། དགེ་སློབ་མའི་སྡོམ་པ་བཏགས་པ་བར་འདོད་འདུག་པ་ནི། སྔོན་ཆད་བྱོན་པའི་ཚད་ལྡན་གྱི་སྐྱེས་བུ་དམ་པ་རྣམས་ལ་ཁུངས་སུ་མི་བྱེད་པའི་ཕྱིར་ཡིན་པར་སྣང་ངོ་། །མཚོ་སྣ་པ་ཆེན་པོས། ཚངས་སྤྱོད་ཉེར་གནས་ཀྱི་བསྲུང་བྱ་ནི་གཞུང་གང་ནས་ཀྱང་མ་གསུངས་ཞེས་འཆད་པ་ཉིད་ལེགས་སོ། །བཞི་པ་ལ་སྤྲོས་དངོས་རྗེས་གསུམ་ལས། དང་པོ་ནི། རྒྱས་པར་ཀར་ཤ་ལས་ཤེས་པར་བྱ་ཞིང་། དངོས་གཞི་ནི། གསོལ་བ་དང་གཉིས་ཀྱི་ལས་སོ། །རྗེས་ནི་ལས་ཀྱི་མཇུག་སྡུད་པའོ། །འདིར་དཀའ་བའི་གནས་འདི་ལྟར་མཐོང་སྟེ། མདོའི་དངོས་བསྟན་འགྲེལ་པ་དང་བཅས་པ་ནས་ཚངས་སྤྱོད་ཉེར་གནས་བྱས་པར་དགེ་སློང་མའི་སྡོམ་པ་མི་སྐྱེ་བར་བཤད་པ་དང་། འགྲེལ་ཆུང་ལས། ཚངས་པར་སྤྱོད་པ་ལ་ཉེ་བར་གནས་པའི་ཆོ་ག་འདི་མ་བྱས་པར་བསྙེན་པར་རྫོགས་པ་བྱས་ཀྱང་ཁྲིམས་མི་འཆགས་ཞེས་བརྗོད་པ་ན། འོ་ན་ཚངས་སྤྱོད་ཉེར་གནས་ཀྱི་ཆོ་ག་གཏན་མ་བྱས་པར་

༄༅། །སྡོམ་པ་མ་ནོས་པ་ཆོས་ཅན། དགེ་སློང་མའི་སྡོམ་པ་སྐྱེ་བར་ཁེགས་པར་ཐལ། ཚངས་སྤྱོད་ཉེར་གནས་ཀྱི་སྡོམ་པ་མ་ཐོབ་པའི་ཕྱིར། མ་གྲུབ་ན་དེའི་ཆོག་གཏན་མ་བྱས་པ་དང་འགལ། འདོད་ན། དགེ་སློང་དང་
དགེ་སློང་མ་ཉིད་དག་གི་ལས་གཞན་བྱེད་པས་མ་ཡིན་ནོ། །ཞེས་སྨྲས་པ་བསྙེན་པར་རྫོགས་བྱེད་པའི་ཚོགས་ཐུད་མེད་བསྙེན་པར་རྫོགས་པར་བྱེད་ ན། དགེ་སློང་མའི་སྡོམ་པ་སྐྱེ་བར་བཤད་པ་དང་འགལ་ཅེས་པ་དང་།
གཞན་ཡང་ཚངས་སྤྱོད་ཉེར་གནས་ཀྱི་ཆོག་གཏན་མ་བྱས་པའི་བྱེ་བྲག་དགེ་སློང་གི་སྡོམ་པ་ལེན་བཞིན་པར་བསྙེན་པར་རྫོགས་ཀར་མཚན་གྱུར་པ་དེ་ཆོས་ཅན། དགེ་སློང་མའི་སྡོམ་པ་སྐྱེ་བ་ཁེགས་པར་ཐལ། ཚངས་སྤྱོད་
ཉེར་གནས་ཀྱི་སྡོམ་པ་མ་ཐོབ་པའི་ཕྱིར། འདོད་ན་ནི། ལུང་ཞུ་བ་ལས། ཚངས་སྤྱོད་ཉེར་གནས་ཀྱི་སྡོམ་པ་གཏན་མ་བྱས་ཀྱང་དགེ་ཚུལ་བསྙེན་པར་རྫོགས་པར་བྱེད་པའི་སྐབས་སུ་ཇི་སྐད་དུ། བཙུན་པ་བསྙེན་པར་
རྫོགས་ཀར་མཚན་འཕོས་ན་བསྙེན་པར་རྫོགས་པ་ཞེས་བགྱིའམ་མ་རྫོགས་ཞེས་བགྱི། བསྙེན་པར་རྫོགས་པ་ཞེས་བྱ་སྟེ་དགེ་སློང་མའི་ནང་དུ་སྤྱོས་ཤིག་ཅེས་གསུངས་པ་དང་འགལ་ལོ། །གཞན་ཡང་ཉེས་མེད་ཕྲན་ཚེགས
ཀྱི་དབང་དུ་བྱས་ཏེ། ཚངས་སྤྱོད་ཉེར་གནས་མ་བྱས་པར་ཡང་དགེ་སློང་མའི་སྡོམ་པ་སྐྱེ་བར་རིགས་ཏེ། ཕྲན་ཚེགས་ལས། གོ་ཏ་མ་སྐྱེ་རྒུའི་བདག་མོ་ཆེན་མོས་ལྕི་བའི་ཆོས་བརྒྱད་སྲུང་བར་ཁས་བླངས་པ་ན་རབ་ཏུ

དབྱུང་བ་དང་བསྙེན་པར་རྫོགས་པ་དགེ་སློང་མའི་དངོས་པོར་གནང་ཞེས་ཉེས་མེད་དུ་བསྙེན་པར་རྫོགས་པར་གསུངས་ལ། ཉེས་པ་བསྐྱེད་ན་ནི་ལུང་ལས་གནང་ཞེས་གསུངས་པ་དང་འགལ་ལོ་ཞེས་དོགས་ན། འདི་རྣམས་
ཀྱི་སྐྱོན་མེད་དེ་སྐྱེ་རྒྱུའི་བདག་མོ་རྫོགས་ཚུལ་དེ་སྔོན་གྱི་རྫོགས་ཚུལ་ཡིན་པས་འདིར་རྒྱུ་མཚན་མི་མཚུངས་ལ། གཞན་ཐལ་བ་བཀོད་པ་དེ་དག་ཐམས་ཅད་དེད་ལ་མི་འཇུག་སྟེ། ཁོ་བོ་ཅག་ཚངས་སྤྱོད་ཉེར་གནས་མ་བྱས་
པར་དགེ་སློང་མའི་སྡོམ་པ་མི་འཆགས་ཞེས་པ་དེ་ཉེས་མེད་ཕུན་ཚོགས་ཀྱི་དབང་དུ་བྱས་པའི་མི་འཆགས་པར་བཤད་པ་ཡིན་གྱི། སྐྱེ་ལ་ཉེས་བྱས་ཀྱི་དབང་དུ་བྱས་ནས་མི་འཆགས་པར་མ་སྨྲས་པའི་ཕྱིར་སྐྱོན་མེད་དོ། །གང་
གི་ཚེ་སྦྱིན་ཅན། གསངས་ཏེ་སྟོན་མས་གསངས་ཏེ་བསྟན་པ་སྟེ་ཕྱོག་ཏུ་བར་ཆད་དྲིས་པའི་འོག་ཏུ་དགེ་སློང་མའི་དགེ་འདུན་གྱིས་ཚངས་སྤྱོད་ཉེར་གནས་ཀྱི་སྡོམ་པ་དེ་སྦྱིན་པར་བྱའོ། །ཅི་ཞིག་བྱས་ནས་སྦྱིན་ཅེ་ན། ལས་
བྱེད་པ་མོས་དགེ་འདུན་མའི་དབུས་སུ་བར་ཆད་དྲིས་ནས། །ཏྲི་ཀར། དེ་ལྟར་ན་བུད་མེད་རྣམས་ལ་བར་ཆད་དྲི་བ་ལན་གསུམ་དུ་འགྱུར་ཏེ། དང་པོར་གཅིག་ནི་དགེ་སློབ་མ་གསངས་ཏེ་སྟོན་པས་བཀར་ཏེ་དྲི་བའོ། །དེའི་
འོག་ཏུ་གཉིས་པ་ནི་དགེ་སློང་མ་ལས་བྱེད་པས་དགེ་སློང་མའི་དགེ་འདུན་འབའ་ཞིག་གི་དབུས་སུ་ཚངས་པར་སྤྱོད་པ་ལ་ཉེ་བར་གནས་པའི་སྡོམ་པ་སྦྱིན་པའི་སྔ་རོལ་དུ་དྲི་བའོ། །ཐ་མར་གསུམ་པ་ནི་དགེ་སློང་ལས་

༄༅། །ཕྱིད་པས་གཉིས་ཀའི་དགེ་འདུན་གྱི་དབུས་སུ་བསྙེན་པར་རྫོགས་པར་གསོལ་བའི་འོག་ཏུ་དྲི་བའོ་ཞེས་སོ། །ཚངས་སྤྱོད་ཉེར་གནས་དེ་ཡང་གསོལ་བ་ལན་གསུམ་བཏབ་པ་བྱས་ནས་སྦྱིན་པར་བྱའོ། །བཞི་པ་ནི། དགེ་སློང་མ་ལ་ཆོས་གོས་དག་ནི་ལྔ་ཉིད་དོ་སྟེ། ཐུན་མོང་བ་གསུམ། ཐུན་མོང་མ་ཡིན་པ་ཤིང་ང་དཔྱུང་ཆད་དང་། རྔུལ་གཟན་ནོ། །ཆོས་གོས་འདི་གཉིས་དགོས་པའི་རྒྱུ་མཚན་ནི། དགེ་སློང་མ་རྣམས་ཀྱི་བྲང་གི་མདུན་ཕྱོགས་མི་མཛེས་པ་སྦ་བར་འོས་པའི་ཕྱིར་འདི་དགོས་པ་ཡིན་ནོ། །ཆོས་གོས་དེ་གཉིས་གོན་ལུགས་ནི། མཆན་འོག་ལ་དཀྲིས་ཏེ་རྒྱབ་ནས་དཔྱུང་པ་གཉིས་ཀྱི་གོང་ནས་ཚུར་དྲངས་ཏེ་བགོའོ། །གོས་དེ་གཉིས་ཀྱི་ཚད་བླ་གོས་དང་མཉམ་པ་སྟེ། མའི་རྣམ་འབྱེད་ལས། ཟླ་འཛོག་གི་སྐབས་ནས་བཤད་དོ། །གཉིས་པ་ནི། དགེ་སློང་མ་ལ་གནས་བཞི་པོ་རྣམས་ལ་ཤིང་དྲུང་ཉིད་མ་གཏོགས་སོ་སྟེ། བསླབ་པ་བསྲུང་བར་རང་དབང་ཅན་མིན་པས་དགེ་སློང་མ་ཤིང་དྲུང་དུ་སྡོད་པ་བཀག་པའི་ཕྱིར་རོ། །དགེ་སློང་མའི་ལྟུང་བར་འགྱུར་བ་རྣམས་ལ་ཕམ་པ་ཐུན་མོང་བ་བཞི་དང་། རེག་པ་ལུས་བཀན་འཆབ་པ་བཟློག་པ་བཞི་སྟེ་བརྒྱད་ཉིད་དོ། །ལྟུང་བྱེད་དང་ཉེས་བྱས་ཡིན་ཀྱང་མགུ་བ་ཟླ་བ་ཕྱེད་སྤྱོད་དགོས་པས་ཆད་པ་ལྷི་བ་རྣམ་དཀར་གྱི་ཆོས་མིན་ཀྱང་མཚན་ཉིད་འཛིན་པའི་ཆོས་བརྒྱད་པོ་རྣམས་བརྗོད་པར་བྱའོ། །དེ་ཡང་དགེ་སློང་གང་ཟག་ལ་བསྙེན་པ་གསུམ་ནི། དགེ་སློང་མས་

དགེ་སློང་ལ་ཉེས་པ་གླེང་དྲན་མི་བྱ་བ་དང་། དགེ་སློང་མས་དགེ་སློང་ལ་སྐྱོ་བར་མི་བྱ་བ་སྟེ། ཀར་ཤ་ལས། གཤེ་བ་དང་ཁྲོ་བ་དང་སྐྱོ་བ་བཀག་ཅེས་སོ། །ལུང་ཕྲན་ཚེགས་ལས། ཚིག་ངན་པར་སྨྲ་བ་དང་ཁྲོ་བ་དང་
བསྡིགས་པ་རྣམས་མི་གནང་སྟེ་ཞེས་ནན་ཏུར་བྱེད་པ་བཀག་གོ །དགེ་སློང་མས་དགེ་སློང་གསར་བུ་ལའང་ཕྱག་བྱ་དགོས་ཏེ། ལུང་དང་ཀར་ཤ་ལས། ཚིག་སྙན་པ་དང་སྟོད་པ་དང་ལྡང་བ་དང་ཐལ་མོ་སྦྱར་བ་དང་ཞེས་དེ་
རྣམས་ལས་ཟློག་པ་ལྔ་བའི་ཆོས་འདས་གསུམ་མོ། །དགེ་སློང་གི་དགེ་འདུན་ལ་བརྟེན་པ་གསུམ་ནི། དགེ་སློང་ཕའི་དགེ་འདུན་མེད་པར་བསྙེན་པར་རྫོགས་པར་བྱེད་པ་དང་། ཟླ་བ་ཕྱེད་ཕྱེད་ཅིང་དགེ་སློང་རྣམས་ལས་
གདམས་ངག་མི་ཉན་པ་དང་། དགེ་སློང་མས་དགེ་སློང་མེད་པའི་གནས་སུ་དབྱར་ཁས་ལེན་པ་སྟེ། དེ་ཡང་འགྲེལ་ཆུང་ལས། དགེ་སློང་གི་གཙུག་ལག་ཁང་ནས་བར་རྒྱང་གྲགས་ཕྱེད་ལས་རིང་བ་ཞིག་ཏུ་ཚུལ་དུ་གཞུག
ན་ལྟུང་བའོ། །ཞེས་བཤད་ལ། བླ་མ་དག་རྒྱང་གྲགས་རེ་ལས་རིང་བ་ཞིག་ཏུ་གསུངས་ཀྱང་དེ་གཉིས་ནི་མི་རིགས་ཏེ། ཕན་ཚུན་བསླབ་པ་ལ་གནོད་ཅིང་མི་འཛོམ་པའི་ཕྱིར་རོ། །འོ་ན་གང་ཞེ་ན། མཚམས་པོ་ཆེ་
བཅད་ན་དཔག་ཚད་ཕྱེད་དང་གསུམ་གྱི་ནང་ཁོངས་དང་། མཚམས་པོ་ཆེ་མ་བཅད་ན་དཔག་ཚད་གཅིག་གི་ནང་ཁོངས་ན་དགེ་འདུན་དུ་ལོངས་པའི་དགེ་སློང་མེད་པའི་གནས་སུ་དབྱར་གནས་པར་ཁས་ལེན་པའོ། །འདི་

༄༅། །རིགས་ཏེ། ཕྲན་ཚེགས་འགྲེལ་པ་ལས། མཚམས་པོ་ཆེས་བསྐོར་བའི་མཚམས་ནང་དུ་ཞུགས་པར་གྱུར་པ་དེའི་ཚེ་དགེ་སློང་གི་གནས་དང་བཅས་པར་མཚམས་གཅིག་གི་ཁོངས་སུ་གཏོགས་པའི་ཕྱིར། དགེ་སློང་མའི་དབྱར་ཁང་ནི་དགེ་སློང་དང་བཅས་པའི་གནས་ཉིད་ཡིན་ནོ། གལ་ཏེ་མཚམས་ཀྱིས་བསྐོར་བ་མ་བྱས་སུ་ཟིན་ཀྱང་། དཔག་ཚད་གཅིག་གི་ནང་དུ་དགེ་སློང་གི་གཙུག་ལག་ཁང་ཡོད་ན་དགེ་སློང་མའི་དབྱར་ཁང་ནི་དགེ་སློང་དང་བཅས་པ་ཉིད་དུ་བལྟ་བར་བྱའོ་ཞེས་གསུངས་སོ། །གཉིས་ཀའི་དགེ་འདུན་ལ་བརྟེན་པ་གཉིས་ནི། གཉིས་ཀའི་དགེ་འདུན་ལ་མགུ་བ་སྤྱད་པར་བྱ་བ་དང་། གཉིས་ཀའི་དགེ་འདུན་ལ་དགག་དབྱེ་བྱ་བ་སྟེ། དེ་རྣམས་ལས་འདས་ན་ལྕི་བའི་ཆོས་འདས་སུ་གསུངས་སོ། །ལྕི་བའི་ཆོས་འདས་བརྒྱད་པོ་དེ་ལས་གདམས་ངག་མི་ནོད་པ་དང་། དབྱར་གནས་ཁས་ལེན་པ་དང་། དགག་དབྱེ་མི་བྱེད་པ་གསུམ་ལྟུང་བྱེད་དང་། གཞན་ལྔ་ཉེས་བྱས་སོ། །ལྕི་བའི་ཆོས་བརྒྱད་འདི་ལ། འགྲེལ་ཆུང་ལས། ཟླ་ཕྱེད་གདམས་ངག་རྗེས་བསྟན་མི་ནོད་པ་མ་བགྲངས་པར་གསོ་སྦྱོང་དགེ་སློང་ལ་མ་དྲིས་པ་དང་ཞེས་བཤད་པ་ནོར་ངེས་སོ་ཞེས་ཟངས་ཆེན་པ་གསུང་ངོ་༔ ༔ལྕི་ཆོས་དེ་སྐབས་གང་དུ་བརྗོད་ཅེ་ན། ལྟུང་བར་འགྱུར་བའི་ཆོས་རྣམས་དང་། དགེ་སློང་དུ་བྱེད་པའི་ཆོས་རྣམས་བརྗོད་པའི་བར་སྐབས་སུ་བརྗོད་པར་བྱའོ། །གསུམ་པ་ལ། ཐུན་མོང་དབང་དུ་བྱེད་པའི་མདོ།

བར་ཆད་སོ་སོའི་དབྱེ་བ་བསྟན། །དང་པོ་ནི། འདིར་ཡང་བཀོལ་བ་ཡོད་དེ། མཚན་གཉིས་པ་ནས་རབ་ཏུ་བྱུང་བ་ཡན་ཆད་དྲུག་པོ་དག་ལ་ཚིག་གི་དོན་འདི་མིང་དང་མིང་ཅན་དུ་བསྡེབ་པར་བྱ་སྟེ། རབ་བྱུང་དང་རྫོགས་པའི་ཕྱིར་འོངས་པ་ལ་དྲུག་པོ་དེ་མ་ཡིན་ནམ་ཞེས་དབྱུང་རྫོགས་མཁན་པོས་དྲི་ཞིང་དྲུག་པོ་དེ་དབྱུང་རྫོགས་མི་བྱའོ། །དྲུག་པོ་ དེ་ལ་ནི་སྡོམ་པ་སྐྱེ་བའི་ཆོས་ཉིད་མེད་པར་ཡང་ཁྱད་པར་མེད་པར་འདྲའོ། །འདིའི་སྔོན་རབ་བྱུང་ལ་བུད་མེད་དེ་མཚན་གྱུར་ནས་སྐྱེ་བའི་གནས་སྐབས་སྲིད་པ་ནི་དམིགས་བསལ་ཡིན་ལ། དེ་ཡང་ལན་གསུམ་ཕན་གྱུར་ན་ནི་མི་སྐྱེ་བ་ཡིན་ནོ། །འོ་ན་མདོ་འདི་དྲུག་པོའི་མཇུག་ཏུ་རྣམ་པ་དེ་ལྟ་བུའི་རྟགས་ཅན་བསྙེལ་བར་བྱའོ་ཞེས་མ་སྨོས་ཀྱང་དོན་གྱིས་གོ་བའི་དབང་དུ་བྱས་ལ། འདིར་སྐྱེས་པ་འབའ་ཞིག་གི་དབང་དུ་བྱས་པ་མ་ཡིན་པས་ཀྱང་མ་སྨོས་སོ། །གཉིས་པ་ལ། རྣམ་པར་སྨིན་པའི་སྒྲིབ་པ་དང་། ལས་ཀྱི་སྒྲིབ་པ་ཕྱེ་སྟེ་བཤད༑ །དང་པོ་ནི། མ་ནིང་ཕོ་མོ་གང་ཡང་རུང་བ་ལ་མཚན་གཉིས་ཀ་ཡོད་པའོ། །མ་ནིང་ཕོ་མོའི་ཁྱད་པར་སྐད་དང་ཕྱི་བྱད་ཕོ་མོ་གང་དང་མཐུན་པར་འོང་བའི་ཁྱད་པར་ལས་སོ། །གླེ་འདམས་པའོ་ཞེས་པ་ནི་ཏྲི་ཀར༑ མོ་མཚན་དང་བཤང་བའི་སྒོ་གཉིས་ལྷན་ཅིག་ཏུ་གྱུར་པ་གང་ལ་ཡོད་པ་དེ་ནི་གླེ་འདམས་སོ་ཞེས་སོ། །མོ་མཚན་ནས་རྟག་ཏུ་ཟླ་མཚན་འཛག་པའོ། །རྟག་ཏུ་ཟླ་མཚན་མི་འཛག་པའོ། །ཡོན་ཏན་འོད་འགྲེལ་ཆུང་

༄༅། །ལས༔ ཟླ་མཚན་གྱི་ཁྲག་ཀྱང་མི་འཛག་པ་སྟེ། ལོ་བཅུ་གཉིས་ཡན་ཆད་ལ་མི་ཟག་པ་དང་། ལྔ་བཅུ་མན་ཆད་ཁྲག་མི་ཟག་པ་ནི་མ་གཏོགས་སོ་ཞེས་སོ། །སྨན་དཔྱད་ལས་ཀྱང་། བུད་མེད་ཟླ་བ་རེ་རེར་ཁྲག །དངས་མ་ལས་བྱུང་ཞག་གསུམ་འཛག །ལོ་ནི་བཅུ་གཉིས་ཕན་ཆད་ནས། །ལྔ་བཅུའི་བར་འཛག་དེ་ནས་ཟད། །ཅེས་པ་དང་ཡང་མཐུན་ནོ། །མཚན་མ་ཙམ་ཡོད་པའོ། དེ་གང་ཞེ་ན། མཚན་མ་ཆུ་འོང་བའི་བུ་ག་ཙམ་དུ་གྱུར་པའི་མཚན་མ་ཡོད་པ་ནི་མཚན་མ་ཙམ་ཡོད་པ་དེ་ཞེས་བྱའོ། །གཉིས་པ་ནི། བུད་མེད་སྔོན་རབ་ཏུ་བྱུང་བ་ལས་ཕྱིས་བསླབ་པ་ཕུལ་བའོ། །དགེ་སློང་མ་དགེ་ཚུལ་མར་བབས་པས་བར་ཆད། །འདིར་མི་འགྱུར་རོ༔ ༔སྐྱེས་པ་ལ་བར་ཆད་འདི་མེད་ དེ། གཞི་འགྲེལ་ལས། སྐྱེས་པ་ནི་ལན་བདུན་རབ་ཏུ་དབྱུང་བ་གནང་བའི་ཕྱིར་ཞེས་བཤད་དོ། །འོན་ཐུན་མོང་མིན་པའི་བར་ཆད་དྲུག་པོ་རྣམས་གསང་སྟོན་མས་ཀློག་ཏུ་དང་། ལས་བྱེད་མོས་དགེ་འདུན་མའི་དབུས་སུ་འདྲི་དགོས་མོད་ཀྱི། དགེ་སློང་མ་ལས་བྱེད་པས་བར་ཆད་དེ་རྣམས་དྲི་དགོས་སམ་མི་དགོས་ཞེ་ན། དགེ་སློང་མ་མཆོག་གི་སྐབས་ཀྱི་ལུང་ཕྲན་ཚེགས་དང་། གཱར་ཤ་ལས། དགེ་འདུན་གཉིས་ཀའི་དབུས་སུ་མཚན་གཉིས་པ་མ་ཡིན་ནམ། གླེ་འདམས་པ་མ་ཡིན་ནམ། རྟག་ཏུ་ཟླ་མཚན་འཛག་པ་མ་ཡིན་ནམ་ཞེས་འདྲི་བར་གསུངས་སོ། །འོན་ལུང་ཕྲན་ཚེགས་ལས། དགེ་སློང་དག་གིས་དགེ་སློང

མའི་དགེ་འདུན་གྱི་དབུས་སུ་ཐུན་མོང་མ་ཡིན་པའི་ཆོས་རྣམས་དྲིས་པ་ན་དེ་ངོ་ཚ་ནས་གདོང་སྨད་དེ་འདུག་པའི་སྐབས་དེར། བཅོམ་ལྡན་འདས་ལ་གསོལ་བ་དང་། བཀག་སྐུལ་པ། དགེ་སློང་གིས་ཐུན་མོང་མ་ཡིན་པའི་བར་ཆད་རྣམས་དྲི་བར་མི་བྱའོ། །དྲིས་ན་འདས་པ་དང་བཅས་པར་འགྱུར་རོ་ཞེས་གསུངས་པ་དང་འགལ་སྙམ་ན། འདྲི་བ་སྔར་བཅས། མི་འདྲི་བ་རྗེས་བཅས་ཏེ་རྗེས་བཅས་ཀྱི་རྗེས་སུ་འབྲང་ངོ་ཞེས་ཤེས་པའི་སླད་དུ་ཡིན་ནོ། །འདིར་སྨྲས་པ། གངས་ཅན་འདི་ན་ཉེས་སྤྱོད་སྐྱེ་བོ་ཡིན། །ཏ་ཅང་མ་རུངས་བྱས་ཀྱང་སངས་རྒྱས་དང་། །བྱང་ཆུབ་སེམས་དཔའི་རང་གཟུགས་ཐུགས་རྗེའི་སྐུ། །སྣང་བར་མཛད་པས་ཕྱོགས་འདི་བཟང་པོར་བྱས༔ ༔འོན་ཀྱང་གངས་ཅན་པ་ཡི་སྐྱེ་བོ་ཀུན། །ད་ནི་བསོད་ནམས་ལྷག་པར་བྲི་བའི་མཐུས། །བསྟན་པ་དངོས་ཞིག་བོན་དར་སྔགས་ཡོག་དར། དེ་ཡི་སྟོབས་ཀྱི་ཧོར་སོག་ལྗང་རྣམས་འཇོལ། །བདག་ཀྱང་ཆུང་དུའི་དུས་ནས་བསྟན་པ་ཡི། །གནད་མཚངས་འཁྲུལ་མེད་བློ་ལ་འཛིན་པའི་མཐུས། །རང་ལོ་ཉེར་དྲུག་ལོན་པའི་དུས་འདིར་ཡང་། །འདུལ་བ་འབུམ་སྡེའི་གཞུང་དོན་ཇི་བཞིན་རྟོགས། །ཆོས་བཞིན་བསྟན་པས་ཆོས་མིན་སྤྱོད་པ་རྣམས། །བདག་ལ་སྨོད་ཅིང་སྡང་བར་བྱེད་དོ་ལོ། །འདི་ཚུལ་དམ་པ་རྣམས་ལ་འབྱུང་བའི་ནོར། །མཆོག་ཏུ་གཅེས་པས་དགའ་བ་སྐྱོམས་ཤིག་ཅེས། །དཔལ་ལྡན་དབྱངས་ཅན་གསར་མ་རང་ཉིད་ཀྱི། །ནང་

༄༅། །རབ་དང་བའི་སྤྲོ་བ་རིང་བས་ཐོབ།། །།རབ་ཏུ་བྱུང་བའི་གཞི་ཕྲན་ཚེག་ལས་སོགས་པའི་སྒྲས་གླིང་གཞི་དང་མ་མོ་དང་སིལ་བུ་རྣམས་བསྡུས་པས་དེའི་ཕྱིར་དེའི་སྐབས་སོ། །གསུམ་པ་ཞུ་བ་ཕལ་ཆེ་བ་བརྗོད་པ་ལ༑ སྡོམ་པ་སྐྱེ་དང་མི་སྐྱེ་བསྟན། །བར་ཆད་མཚོན་དོན་བྱེ་བྲག་བརྗོད། །བར་ཆད་བྱེ་བྲག་དམིགས་བསལ་བསྟན། །ཟུད་མེད་རྫོགས་པའི་བྱ་ཡུལ་བརྗོད། །འགལ་རྐྱེན་གེགས་བྱེད་ཉིད་དུ་བསྟན། །དང་པོ་ལ་བཞི༑ རྒྱུད་ལ་སོགས་པའི་ཁྱད་པར་དང་། །ཡུལ་ཚོག་ཁྱད་ཅན་ཉམས་པས་དང་། རྟགས་རྒྱུད་ཚོག་ཁྱད་ཅན་ཉམས་དང་། །སྡོམ་པ་སྐྱེ་དང་མི་བསྟན། །འདི་ས་བཅད་ཚིགས་བཅད་དུ་བསྡེབ་པའི་དབང་ལས། འདི་ལས་གསལ་བ་མ་ཐུབ་ཅིང་ས་བཅད་སྔ་མ་གཉིས་ལ་སྡོམ་པ་སྐྱེ་བ་དང་མི་སྐྱེ་བ་ཞེས་གསལ་བྱེད་དུ་སྦྱར། ས་བཅད་ཕྱི་མ་ལ་སྡོམ་པ་མི་སྐྱེ་བར་གསལ་བྱེད་དུ་སྦྱར། ཚོག་ཁྱད་མི་ཉམས་སྐྱེ་བ་ལ། །ཞེས་བྱས་ཙམ་དུ་བསྟན་པའོ། །དང་པོ་ལ། སྤྱིའི་དོན་དང་། ཚིག་གི་དོན་ནོ། །དང་པོ་ནི། མི་མ་ཡིན་པའི་འགྲོ་བ་སོ་ཐར་གྱི་སྡོམ་པའི་ཞིང་མ་ཡིན་ན། ལུང་གཞི་ལས། ཀླུ་གཞོན་ནུ་ཙམ་པ་སྐྱེས་ཚེས་བརྒྱད་དང་བཅུ་བཞི་ལ་ཡན་ལག་བརྒྱད་དང་ལྡན་པའི་གསོ་སྦྱོང་ལ་གནས་ཞེས་གསུངས་པ་དང་། མངོན་འགྲེལ་དུ་ཉན་ཐོས་ཀྱི་མདོ་དྲངས་པ་ལས་ཀྱང་། དགེ་སློང་དག་གྲོང་ལས་སྐྱེས་པའི་ཀླུ་ནི་ཟླ་བ་ཕྱེད་ཀྱི་ཚེས་བརྒྱད་ལ་གནས་ནས་བྱུང་ནས་ཡན་ལག་བརྒྱད་དང་ལྡན་པའི་བསྙེན་གནས་ལ་གནས་སོ། །ཞེས་གསུངས་པ་

དང་འགལ་སྙམ་ན། མཛོད་འགྲེལ་ལས། དེ་ནི་ལེགས་པར་སྤྱོད་པ་ཙམ་ཡིན་གྱི་སྡོམ་པ་ནི་མ་ཡིན་ནོ་ཞེས་བཤད་དོ། །གཞན་ཡང་ལྷ་ཆོས་ཅན། སྡོམ་པའི་ཞིང་ཉིད་མ་ཡིན་པར་ཐལ། མི་མ་ཡིན་པའི་འགྲོ་བ་ཡིན་པའི་ཕྱིར། འདོད་ན། བསམ་གཏན་གྱི་སྡོམ་པ་ནི། འདོད་པ་དང་གཟུགས་ཀྱི་ཁམས་སུ་སྐྱེས་པའི་ལྷ་རྣམས་ལ་ཡོད་ཅེས་བཤད་ཅིང་། འོད་ལྡན་ལས་ཀྱང་། མི་མ་ཡིན་པ་རྣམས་ལ་ཡང་བསམ་གཏན་དང་ཟག་པ་མེད་པའི་སྡོམ་པ་གཉིས་གནས་ཤིང་ཞེས་ལྷ་རྣམས་ལ་སྡོམ་པ་དེ་གཉིས་ཡོད་པར་གསུངས་སོ་ཞེ་ན། ཁྱབ་པ་མ་གྲུབ་སྟེ། ལྷ་རྣམས་ནི་སོ་ཐར་གྱི་སྡོམ་པའི་ཞིང་ཉིད་མ་ཡིན་གྱི། སྡོམ་པ་གཞན་གཉིས་ཀྱི་ཞིང་ནི་ལྷ་རྣམས་ཀྱང་ཡིན་ནོ། །བྱང་གི་ཞེས་པ་ནི་ཞུ་འགྲེལ་ལས། བྱང་གི་སྒྲ་མི་སྙན་ནི་རི་རབ་ལ་ལྟོས་ནས་བྱང་ཡིན་པའི་ཕྱིར་ཞེས་བཤད་དོ། །དེ་མི་འཐད་དེ། རི་རབ་ལྷུན་པོ་ནི་སྒྲ་མི་སྙན་ལ་སོགས་པ་གླིང་བཞི་ཆར་གྱི་བྱང་ན་གནས་པའི་ཕྱིར་རོ་ཞེས་གསུངས་སོ། །དེས་ན་འདི་ནི་འཛམ་བུ་གླིང་ལ་བལྟོས་ནས་བྱང་ཡིན་ཏེ། རྣམ་འབྱེད་འགྲེལ་པ་ལས། བྱང་གི་སྒྲ་མི་སྙན་ནི་འདི་ནས་བྱང་ཕྱོགས་ཡིན་པའི་ཕྱིར་ཞེས་སོ། །སྒྲ་མི་སྙན་ཅེས་པ་ཞུ་འགྲེལ་ལས། སྒྲ་མི་སྙན་པ་དག་གནས་པའི་ཕྱིར་ཞེས་པ་སྐད་མི་སྙན་པའི་དོན་ནོ། །མི་མིན་སྡོམ་པའི་ཞིང་མིན་པ་དང་། བྱང་གི་སྒྲ་མི་སྙན་པ་སྡོམ་པའི་ཞིང་མིན་པ་ཁྱད་པར་ཡོད་དེ། སྒྲ་མི་སྙན་པ་ནི་སྡོམ་པ་གསུམ་

༄༅། །ཀའི་ཞིང་མིན་ཏེ། མཛོད་འགྲེལ་ལས། ཡང་དག་པར་ལེན་པ་མེད་པ་དང་བསམ་གཏན་དང་ཏིང་ངེ་འཛིན་མེད་པའི་ཕྱིར་ཞེས་བཤད་དོ། །སྡོམ་པའི་ཞིང་མིན་པའི་རྒྱུ་མཚན་གཞན་ཡང་ཡོད་དེ། སྡོམ་པའི་སྤང་བྱ་མ་ཚང་བའི་ཕྱིར་ཏེ། བྱང་སྒྲ་མི་སྙན་པ་རྣམས་ནི་ངག་འཁྱལ་མ་གཏོགས་པ་ལུས་ངག་གི་མི་དགེ་བ་བདུན་པོ་རང་བཞིན་གྱིས་མི་སྤྱོད་པའི་ཕྱིར། དེས་ན་མཛོད་ཀྱི་འགྲེལ་བཤད་ལས། བྱང་གི་སྒྲ་མི་སྙན་པ་ནི་རང་བཞིན་གྱི་ཚུལ་ཁྲིམས་དང་ལྡན་པའི་ཕྱིར་ཞེས་གསུངས་སོ། །དེ་ནི་སྲོག་གཅོད་པ་ལ་སོགས་པ་རྣམས་རང་བཞིན་གྱིས་མི་བྱེད་པ་ཙམ་ལ་ཚུལ་ཁྲིམས་སུ་བཏགས་ཀྱི། དེ་རྣམས་རང་བཞིན་གྱིས་མི་བྱེད་པ་ཙམ་གྱིས་ཚུལ་ཁྲིམས་རང་མཚན་པར་འགྱུར་ན་ནི་དམྱལ་བ་ལ་ཡང་ཚུལ་ཁྲིམས་ཡོད་པར་ཐལ་བས་སོ། །སྒྲ་མི་སྙན་པ་འདི་ནི་དེའི་གླིང་ཕྲན་དུ་སྐྱེས་པ་ཡང་སྡོམ་པའི་ཞིང་མ་ཡིན་ཅེས་མཚོན་ཏོ། །མཚན་ལན་གསུམ་དུ་གྱུར་ན་སྡོམ་པ་སྐྱེ་བའི་ཞིང་མིན་པ་ནི། རང་གི་རྣམ་བཤད་ལས། མཚན་ལན་གསུམ་དུ་གྱུར་པ་དེ་ལ་སྡོམ་པ་མི་སྐྱེའོ་ཞེས་བྱ་བའི་དོན་ཏེ་ཞེས་སོ། །ཊཱི་ཀ་ལས། མཚན་གྱུར་པ་ལན་གྲངས་གསུམ་པ་དེ་ལ་ཡང་སྡོམ་པའི་ཞིང་ཉིད་མེད་དེ་སྡོམ་པ་མི་སྐྱེའོ་ཞེས་བྱ་བའི་ཐ་ཚིག་གོ་ཞེས་སོ། །མཚན་ལན་གསུམ་དུ་གྱུར་ན་སྡོམ་པ་གནས་པའི་ཞིང་མ་ཡིན་པའི་གཞུང་ནོ། ལུང་ཕྲན་ཚེགས་ལས། དགེ་སློང་ཕའམ་དགེ་སློང་མ་ཡང་རུང་། ལན་གཉིས་སུ་མཚན་

གྱུར་ན་དེ་ཡང་གང་རིགས་པར་ཞོག་ཅེས་བཀའ་སྩལ་ནས། དེ་སྟེ་དེར་བཞག་པ་ལས་མཚན་ལན་གསུན་དུ་གྱུར་ན་ཇི་ལྟར་བགྱི། ཨུ་པ་ལི་མཚམ་ལན་གསུམ་དུ་གྱུར་ན་དགེ་སློང་ཕའི་དངོས་པོ་དང་དགེ་སློང་མའི་དངོས་པོ་དེ་མ་ཐག་ཏུ་རྣམ་པ་ཐམས་ཅད་དུ་མི་བཞག་གོ །ཞེས་གསུངས་སོ། །མཚན་ལན་གསུམ་དུ་གྱུར་ན་སྐྱེ་གནས་གཉིས་ཀའི་ཞིང་མ་ཡིན་པ་ནི། འགྲེལ་ཆུང་ལས། མཚན་ལན་གསུམ་དུ་གྱུར་པའི་མི་ལ་ནི་ཁྲིམས་ཕོག་ཀྱང་མི་འཆགས་ཏེ། དགེ་སློང་ཞིག་ལས་མཚན་གྱུར་ནའང་ལན་གཉིས་ཀྱི་བར་དུ་ནི་ཁྲིམས་མེད་པར་མ་སོང་གི །ལན་གསུམ་གསུམ་དུ་གྱུར་པ་ཁྲིམས་མེད་པར་སོང་སྟེ་ཞེས་སོ། །མཚན་ལན་གསུམ་དུ་གྱུར་པ་སྡོམ་པ་སྐྱེ་གནས་ཀྱི་ཞིང་མིན་པའི་རྒྱུ་མཚན་ནི་གློ་བུར་དུ་མ་ནིང་གི་རིགས་གནས་སུ་གྱུར་པ་ལས་ཡིན་ཏེ། ཊཱི་ཀར། མཚན་ལན་གསུམ་གྱུར་པ་ནི་མ་ནིང་གི་རིགས་ཡིན་པའི་ཕྱིར་ཞེས་སོ། །འོ་ན་མཚན་ལན་གསུམ་དུ་གྱུར་པས་སྡོམ་པ་བཏང་ན། །མཛོད་འགྲེལ་ལས། མཚན་གྱུར་པ་ལས་སྔོན་གྱི་སྡོམ་པ་གཏོང་བའི་རྒྱུ་ཡང་མ་ཡིན་ལ། སྔོན་མེད་པའི་སྡོམ་པ་ཐོབ་པའི་རྒྱུ་ཡང་མ་ཡིན་ནོ་ཞེས་པ་དང་འགལ་ལོ་ཞེ་ན། དེ་ནི་མཚན་ལན་གཅིག་གམ་གཉིས་གྱུར་པའི་དབང་དུ་བྱས་པ་ཡིན་ལ། ལན་གསུམ་དུ་གྱུར་པའི་དབང་དུ་བྱས་པ་མིན་ནོ། །གཉིས་པ་ནི། མི་མ་ཡིན་པའི་འགྲོ་བ་ལྷ་འགའ་ཞིག་ལ་བསམ་གཏན་དང་ཟག་མེད་ཀྱི་སྡོམ་པ་ཡོད་ཀྱང་སོ་ཐར་གྱི་སྡོམ་པ་ནི་མེད་

༄༅། །ཡ༔ དང་ནི་ལ་སོགས་པའི་དོན་ཏེ། ཊཱི་ཀར། མི་ཡི་འགྲོ་བ་ལས་གཞན་པ་ལྷ་ལ་སོགས་ཞེས་སོ། །མི་ཡིན་ཀྱང་བྱང་གི་སྒྲ་མི་སྙན་དུ་སྐྱེས་པ་ཉིད་ནི་སོ་ཐར་སྡོམ་པའི་ཞིང་མ་ཡིན་ནོ། །འདིར་ཉིད་ཀྱི་དོན། ཞིང་གཏན་མིན་པའི་དོན་ཏེ། ཊཱི་ཀར། དེ་གཉིས་ལ་སྡོམ་པ་མི་སྐྱེའོ་ཞེས་བྱ་བའི་ཐ་ཚིག་གོ་ཞེས་སོ། །ཚེ་དེ་ལ་མཚན་ལན་གསུམ་དུ་གྱུར་པ་ཡང་སྡོམ་པའི་ཞིང་ཉིད་མ་ཡིན་ནོ། །མཚན་གྱུར་པ་དང་པོ་གཉིས་ལ་ནི་སྡོམ་པ་མི་ཉམས་སོ། །སྡོམ་པ་ལེན་བཞིན་པ་ཉིད་ན་མཚན་གྱུར་ཀྱང་སྡོམ་པ་སྐྱེའོ། །ཊཱི་ཀར། འདིར་གཞུང་ནི་བསྙེན་པར་རྫོགས་པར་འཚལ་བའི་མཚན་གྱུར་ན་བསྙེན་པར་རྫོགས་ཞེས་བགྱིའམ་བསྙེན་པར་མ་རྫོགས་ཞེས་བགྱི། བཀའ་སྩལ་པ། བསྙེན་པར་རྫོགས་ཞེས་བྱ་སྟེ། དགེ་སློང་མས་ནི་དགེ་སློང་རྣམས་ལས་བསྙེན་པར་རྫོགས་པ་དགེ་སློང་མའི་དངོས་པོ་བཙལ་བར་བྱ་བ་ཡིན་པའི་ཕྱིར་རོ། །ཞེས་གསུངས་པ་ཡིན་ནོ། །འདིར་ཕོའི་མཚན་གྱུར་པ་ནི་དཔེ་ཙམ་དུ་ཟད་དོ་ཞེས་སོ། །གཉིས་པ་ས་བཅད་ཀྱི་ཁོངས་འདིའི་མདོ་དང་པོ་ལས་བརྩམས་ཏེ་མཐའ་དཔྱད། རྩ་བའི་ཚིག་དོན་བཤད་པའོ། །དང་པོ་ནི། མཁན་པོ་མེད་ཀྱང་སྡོམ་པ་སྐྱེ་བར་བཤད་པ་ལས། འོ་ན་ད་ལྟར་གྱི་ཚོགས་དབྱུང་རྫོགས་ཀྱི་སྡོམ་པ་ནོད་པ་ཆོས་ཅན། སྡོམ་པ་སྐྱེ་བ་དེ་མཁན་པོ་ཡོད་མེད་ཀྱི་རྗེས་སུ་འགྲོ་ལྡོག་བྱེད་པ་མིན་པར་ཐལ། མཁན་པོ་མེད་ཀྱང་སྡོམ་པ་སྐྱེ་བ་ཡོད་པའི་ཕྱིར། འདོད་ན་ཊཱི་ཀ་ལས།

མཁན་པོ་ཉིད་དུ་གནས་པ་ལ་རབ་ཏུ་དབྱུང་བ་དང་བསྙེན་པར་རྫོགས་པ་དག་ཡོད་ཀྱི། མི་གནས་པ་ལ་མེད་དོ་ཞེས་མཁན་པོ་ཡོད་མེད་ཀྱི་རྗེས་སུ་འགྲོ་ལྡོག་བྱེད་པར་གསུངས་ལ། ལུང་མ་མོ་ལས་ཀྱང་། བསྙེན་པར་རྫོགས་པར་མི་བྱ་བ་གང་ཞེ་ན། ཕ་བསད་པ་དང་། མ་བསད་པ་དང་། སློབ་དཔོན་མེད་པ་དང་། མཁན་པོ་མེད་པ་དང་། མི་མ་ཡིན་པ་ཐམས་ཅད་དོ། འདི་དག་ནི་བསྙེན་པར་རྫོགས་པར་བྱས་ན་ཡང་བསྙེན་པར་རྫོགས་པ་མ་ཡིན། ཞེས་མཁན་པོ་མེད་ན་བསྙེན་རྫོགས་ཀྱི་སྡོམ་པ་མི་སྐྱེ་བར་བཤད་པ་དང་འགལ་ལ་ཅེ་ན། འགལ་བ་སྤང་བ་ལ། དགག་བཞག་སྤང་གསུམ་ལས། དང་པོ་ནི། གྲྭ་པ་མངོན་ཤེས་ན་རེ། མཁན་པོ་མེད་པ་ལ་སྡོམ་པ་མི་སྐྱེ་བར་གསུངས་པ་དང་། སྐྱེ་བར་གསུངས་པའི་དགོངས་པ་ནི། མཁན་པོའི་བྱ་བ་བྱེད་དུས་ན་མཁན་པོ་མེད་ན་སྡོམ་མི་སྐྱེ་བ་དང་། སློབ་དཔོན་གྱི་བྱ་བ་བྱེད་དུས་ན་མཁན་པོ་མེད་ཀྱང་སྡོམ་པ་སྐྱེ་བ་ལ་དགོངས་ཏེ། དྲིན་ལན་བསབས་པ་ལས། མཁན་པོ་ཞིག་ལ་ཁྲིམས་བཅུ་ནོད་པར་གསོལ་བ་བཏབ་པ་ལས་ཁྲིམས་བཅུ་ནོད་པའི་ཚེ་མཁན་པོ་མངོན་སུམ་དུ་མ་གྱུར་ཀྱང་ཁྲིམས་བཅུ་ཐོབ་བོ། །ཞེས་བཤད་པས་ཤེས་སོ་ཞེས་ཟེར་རོ། །འདོད་པ་དེ་ལ་སྒྲུབ་བྱེད་མེད་པར་བསྟན། གནོད་བྱེད་ཡོད་པར་བརྗོད་པའོ། །དང་པོ་ནི། ལུང་རིགས་དགེ་ཚུལ་གྱི་ཁྲིམས་བཅུ་ནོད་པའི་ཚེ་མཁན་པོ་མེད་ཀྱང་ཁྲིམས་བཅུ་ཐོབ་བོ་ཞེས་བསྟན་པས་མཁན་

༄༅། །པོའི་བྱ་བ་བྱེད་དུས་ན་མཁན་པོ་མེད་ན་མི་ཐོབ་ཅེས་བསྟན་པ་མ་ཡིན་ཏེ། མི་ཞེས་བརྗོད་པས་ཆུ་སྐྱེས་སོ་ཞེས་བསྟན་པ་མ་ཡིན་པ་བཞིན་ནོ། །གཉིས་པ་ནི། སྡོམ་པ་སྐྱེ་བའི་རྒྱུ་རྐྱེན་གཞན་ཚང་ཞིང་མཁན་པོའི་བྱ་བ་བྱེད་དུས་ན་མཁན་པོ་མེད་པར་སྡོམ་པ་ནོད་པ་ཆོས་ཅན། མཁན་པོ་མེད་ཀྱང་སྡོམ་པ་སྐྱེ་བར་ཐལ། མཁན་པོའི་བྱ་བ་མ་བྱས་ཀྱང་སྡོམ་པ་སྐྱེ་བའི་ཕྱིར། རྟགས་གྲུབ་སྟེ། མཁན་པོའི་བྱ་བ་ནི་དང་པོར་བར་ཆད་དྲི་བ། དེ་ནས་དགེ་བསྙེན་ཉེ་བར་བསྒྲུབ་པ། མཁན་པོར་གསོལ་བ། བར་མའི་དགེ་བ་སྦྱིན་པ་ཡིན་ལ། མཁན་པོའི་བྱ་བ་དེ་རྣམས་མ་བྱས་ཀྱང་རབ་བྱུང་གི་སྡོམ་པ་སྐྱེ་བར་གསུངས་ཏེ་བར་ཆད་མ་དྲིས་པ་ལ་ཡང་ངོ་། །ཚིགས་ཞུ་མ་མེད་པ་ལ་ནི་ཉེས་བྱས་ཙམ་དུ་ཟད་དོ། །མཁན་པོར་མ་གསོལ་བ་ལ་ཡང་ངོ་། །ཞེས་པས་མཁན་པོ་མེད་ཀྱང་སྡོམ་པ་སྐྱེ་བར་གྲུབ་བོ། །བྱ་བ་མ་བྱས་ཀྱང་སྐྱེ་བ་ལ་བྱེད་པ་པོ་མེད་ཀྱང་སྐྱེ་བས་ཁྱབ་སྟེ། བྱ་བ་ལ་བསྒོས་ནས་བྱེད་པ་པོ་རྣམ་པར་བཞག་པའི་ཕྱིར་རོ། །གཞན་ཡང་མཁན་པོའི་བྱ་བ་བྱེད་དུས་ན་མཁན་པོ་ཡོད་ན་མཁན་པོ་མེད་པའི་ཐ་སྙད་ཀྱང་མི་རིགས་སོ། །ཉང་མཚམས་པ་རིན་ཆེན་བླ་མ་ན་རེ། མཁན་པོ་མེད་པ་ལ་སྡོམ་པ་སྐྱེ་བར་གསུངས་པ་དང་མི་སྐྱེ་བར་གསུངས་པའི་དགོངས་པ་ནི། རིམ་བཞིན་མཁན་པོ་དང་མི་ལྡན་པའི་སྡོམ་པ་སྐྱེ་བ་དང་ལྡན་པའི་སྡོམ་པ་མི་སྐྱེ་བ་ལ་དགོངས་ཏེ། ཊཱི་ཀ་ལས། ཡང་དག་པར་ལེན་པར་བྱེད་

པས་མཁན་པོ་དེ་དགེ་སློང་ཉིད་མ་ཡིན་པར་ཤེས་ན་མཁན་པོ་དང་ལྡན་པའི་སྡོམ་པ་མི་སྐྱེ་བ་ཁོ་ནའོ། །ཞེས་བཤད་པས་ཤེས་སོ་ཟེར་རོ། །མཁན་པོ་དང་ལྡན་པའི་སྡོམ་པ་བཟང་བ་དང་། མི་ལྡན་པའི་སྡོམ་པ་དེ་སྡོམ་པ་དམན་པར་འདོད་ན་མི་རིགས་ལ། མཁན་པོ་དེ་དང་ལྡན་མི་ལྡན་ཞེས་པ་དེ་ཉེས་མེད་ཀྱི་སྡོམ་པ་དང་ཉེས་བཅས་ཀྱི་སྡོམ་པ་ཞེས་འདོད་ན་དགག་ མི་དགོས་སོ། །སོག་པ་ན་རེ། མཁན་པོ་མེད་པ་ལ་སྡོམ་པ་སྐྱེ་བ་དང་མི་སྐྱེ་བར་གསུངས་པའི་དགོངས་པ་ནི། ཐ་སྙད་པའི་མཁན་པོ་ཡོད་ན་དོན་ལ་མཚན་ཉིད་དང་ལྡན་པའི་མཁན་པོ་མེད་ཀྱང་སྡོམ་པ་སྐྱེ་བ་དང་། ཐ་སྙད་ཙམ་གྱི་མཁན་པོ་ཡང་མེད་ན་སྡོམ་པ་མི་སྐྱེ་བ་ལ་དགོངས་པ་སྟེ། མཁན་པོ་དབྱུང་པ་ཐ་སྙད་པ་ཡིན་པའི་ཕྱིར་ཏེ། ཞུ་བ་ལས། ཉེ་བ་འཁོར་མཁན་པོ་ཚུལ་ཁྲིམས་འཆལ་བས་བསྙེན་པར་རྫོགས་པར་བྱེད་ན། གལ་ཏེ་གང་ཟག་གིས་མི་ཤེས་ན་བསྙེན་པར་རྫོགས་པ་ཡིན་ནོ་ཞེས་གསུངས་པ་འོད་ལྡན་དུ་ཁྲུངས་སུ་དྲངས་པ་དེས་གྲུབ་པོ་ཞེ་ན། འོ་ན་མཁན་པོ་ཡོད་མེད་ལས་སྡོམ་པ་སྐྱེ་མི་སྐྱེའི་རྣམ་པར་བཞག་པ་དེ་ཆོས་ཅན། ཐ་སྙད་པའི་མཁན་པོ་ཡོད་མེད་ལས་རྣམ་པར་བཞག་པ་ཡིན་པར་ཐལ། མཁན་པོའི་དབྱུང་པ་ཐ་སྙད་པ་ཡིན་པའི་ཕྱིར། རྟགས་ཁས་བླངས། འདོད་ན། མཁན་པོ་མེད་ཀྱང་སྡོམ་པ་སྐྱེ་བ་དེ་དོན་གྱི་མཁན་པོ་མེད་པ་ལ་དགོངས་ཟེར་བ་དེ་ཉམས་སོ། །བྱ་འདུལ་བ་འཛིན་པ་ན་རེ། མཁན་པོ་མེད་ན་སྡོམ་པ་མི་

༄༅། །སྐྱེ་བར་གསུངས་པའི་གཞུང་རྣམས་ངེས་དོན་ཡིན་ལ། མཁན་པོ་མེད་ཀྱང་ སྡོམ་པ་སྐྱེ་བར་གསུངས་པའི་དམན་པ་ལ་དགག་སྒྲ་སྟེ། དཔེར་ན་སྟོབས་ཆུང་བ་ལ་སྟོབས་མེད་ཅེས་བརྗོད་པ་ལྟར་མཁན་པོ་ཚུལ་
ཁྲིམས་འཆལ་པ་ལྟ་བུ་མཁན་པོ་དམན་པ་ལ་མཁན་པོ་མེད་ཅེས་བཏགས་པ་སྟེ། མཁན་པོ་གཏན་མེད་ལ་ནི་སྡོམ་པ་མི་སྐྱེའོ་ཞེས་འཆད་དོ། །དེ་ནི་མེ་ཏོག་ཕྲེང་རྒྱུད་ལས། མཁན་པོ་གཏན་མེད་ཉིད་དང་ནི། །མཁན་པོ་
ཁྲིམས་པའི་རྟགས་སོགས་ཅན། །དེ་ཡང་བསྙེན་པར་རྫོགས་འགྱུར་མོད། །དགེ་སློང་འགལ་ཚབས་ཅན་དུ་འགྱུར། །ཞེས་གསུངས་པ་དང་འགལ་ལོ། །གཞན་ཡང་དགེ་སློང་གི་སྡོམ་པ་སྐྱེ་བའི་རྒྱུ་རྐྱེན་གཞན་ཚང་ཞིང་
མཁན་པོར་གཏན་ནས་མ་གསོལ་བར་སྡོམ་པ་ནོད་པའི་གང་ཟག་ཆོས་ཅན། སྡོམ་པ་ནོད་པ་པོ་དེ་ལ་ད་ལྟར་གྱི་ཆོ་ག་ལ་བརྟེན་ནས་དགེ་སློང་གི་སྡོམ་པ་སྐྱེ་བར་ཁེགས་པར་ཐལ། སྡོམ་པ་ནོད་པ་པོ་དེ་མཁན་པོ་གཏན་མེད་
ཡིན་པའི་ཕྱིར་ཏེ། མཁན་པོར་གཏན་ནས་མ་གསོལ་ན་མཁན་པོར་འོས་པའི་དགེ་སློང་དགྲ་བཅོམ་པ་ལྔ་བརྒྱ་མདུན་ན་ཚར་དུ་དངར་ཡང་དེ་ལ་མཁན་པོ་མེད་པ་ཉིད་ཡིན་ནོ། །འདོད་ན། མཁན་པོར་མ་གསོལ་བ་ལ་ཡང་
ངོ་༔ ༔ཞེས་པ་དང་འགལ་ལོ། །འདིར་རང་ལུགས་སུ་གང་འཛོག་ཅེ་ན། རྒྱ་དང་མཚོ་སྣ་པ་ཆེན་པོའི་ལུགས་བཞིན་བཤད་པར་བྱ་སྟེ། མཁན་པོ་མེད་པ་ལ་སྡོམ་པ་སྐྱེ་བ་དང་མི་སྐྱེ་བར་གསུངས་པ་དེ། མཁན་པོ་མེད་

པར་སྡོམ་པ་འགོགས་ན་འགོགས་པ་པོ་ལ་ཉེས་བྱས་བསྐྱེད་པས་ཉེས་པ་དང་བཅས་པའི་སྡོམ་པ་སྐྱེ་བ་དང་། ཉེས་མེད་ཀྱི་སྡོམ་པ་མི་སྐྱེ་བ་ལ་དགོངས་པ་ཡིན་ཏེ། ལུང་གླེང་གཞིའི་སྣོ་དང་པོ་དང་། ལུང་ཞུ་བ་ལས། མཁན་པོ་མ་མཆིས་པར་བསྙེན་པར་རྫོགས་པར་བགྱིས་ན་བསྙེན་པར་རྫོགས་ཞེས་བགྱིའམ། །ཨུ་པ་ལི་བསྙེན་པར་རྫོགས་པ་ཞེས་བྱ་སྟེ། བསྙེན་པར་རྫོགས་པར་བྱེད་པ་རྣམས་ནི་འདས་པ་དང་བཅས་པའོ་ཞེས་གསུངས་པ་དང་། མཁན་པོ་མེད་པ་ཉིད་ལ་ཡང་ངོ་ཞེས་གསུངས་པ་འདི་ངེས་པར་བཟུང་ངོ་། །གསུམ་པ་རྩོད་པ་སྤང་བ་ནི། ལུང་མ་མོ་ལས། སློབ་དཔོན་མེད་པ་དང་། མཁན་པོ་མེད་པ་དང་། མི་མ་ཡིན་པ་ཐམས་ཅད་དེ༏ འདི་དག་ནི་བསྙེན་པར་རྫོགས་པར་བྱས་ན་ཡང་བསྙེན་པར་རྫོགས་པ་མ་ཡིན་ནོ་ཞེས་གསུངས་པ་དང་འགལ་ལ་ཅེ་ན། ལུང་དེ་ཉེས་མེད་ཀྱི་སྡོམ་པ་མ་སྐྱེས་པའམ། མཁན་པོ་མེད་པ་ལ་བརྟེན་ནས་སྡོམ་པའི་ལེན་སེམས་ལོག་པ་ལ་དགོངས་པ་ཡིན་ནོ། །དེའི་ཕྱིར་ཞུ་བ་ལས། བཙུན་པ་བསྙེན་པར་རྫོགས་ཀར་མཁན་པོ་སྤྱོ་ན། བསྙེན་པར་རྫོགས་ཞེས་བགྱིའམ། དགེ་སློང་འདི་ཉིད་ལ་མི་རིགས་པའོ་ཞེས་སྨོད་ཅིང་། མཁན་པོ་སྤྱོ་བ་འདི་ནི་བསྙེན་པར་རྫོགས་པ་ཞེས་བྱའོ་ཞེས་གསུངས་པས། དགེ་སློང་གི་སྡོམ་པ་ཉིད་ལ་འདོད་པའི་བློ་ལོག་ན་སྡོམ་པ་མི་སྐྱེ་བར་བཤད་དོ། །འོན་ཏེ་མཁན་པོ་གཏན་མེད་ལ་སྡོམ་པ་སྐྱེ་བར་འདོད་ན། དེ་གཉིས་ཀྱི་མིང་མ་བརྗོད་ན

༄༅། །ཡང་མི་སྐྱེའོ་ཞེས་མཁན་པོའི་མིང་མ་བརྗོད་པ་ལ་ཡང་སྡོམ་པ་མི་སྐྱེ་བར་བཤད་པ་དང་འགལ་ཅེ་ན། མི་འགལ་ཏེ། མཁན་པོ་ཡོད་པའི་ཚེ་མིང་འཛུག་ཆད་ན་ལས་ཀྱི་ཆོ་ག་ཆད་པས་སྡོམ་པ་མི་སྐྱེ་བ་སྟེ། ཉམས་ན་མ་བྱས་པ་ཉིད་དོ་ཞེས་གསུངས་སོ། །དཔེར་ན་ཆོས་གོས་ལྷུང་བཟེད་ཡོད་བཞིན་དུ་དེ་གཉིས་ཀྱི་མིང་འཛུག་ཆད་ན་ཆོ་ག་ཆད་པས་དགེ་སློང་གི་སྡོམ་པ་མི་སྐྱེ་བཞིན་ནོ། །མཁན་པོ་མེད་པའི་ཚེ་ན་ནི་མཁན་པོའི་མིང་འཛུག་ཆད་པའི་སྐྱོན་མེད་དེ། ཆོས་གོས་དང་ལྷུང་བཟེད་མེད་པའི་ཚེ་དེ་གཉིས་ཀྱི་མིང་འཛུག་ཆད་པ་བཞིན་ནོ། །ཁ་ཅིག་ན་རེ། མཁན་པོ་དང་དགེ་འདུན་གཉིས་ཀ་སྡོམ་པ་ཐོབ་རྒྱུར་མཚུངས་པ་ལ། མཁན་པོ་མེད་ཀྱང་སྡོམ་པ་ཐོབ་ན་དགེ་འདུན་མེད་ཀྱང་སྡོམ་པ་ཐོབ་པར་ཐལ། ཐོབ་རྒྱུ་མ་ཚང་བར་མཚུངས་ཀྱང་སྔ་མ་ལ་སྡོམ་པ་ཐོབ་པའི་ཕྱིར་ཞེ་ན། ཐོབ་རྒྱུ་ཙམ་དུ་མཚུངས་པའི་ཕྱིར་ཟེར་རམ། ཐོབ་རྒྱུ་ཁྱད་མེད་དུ་མཚུངས་པའི་ཕྱིར་ཞེས་ཟེར། དང་པོ་ལྟར་ན་མ་ཁྱབ་ལ། གཉིས་པ་ལྟར་ན་མ་གྲུབ་སྟེ། མཁན་པོ་ནི་ཕུན་སུམ་ཚོགས་པའི་རྒྱུ་ཡིན་ལ། དགེ་འདུན་ནི་མེད་ན་མི་འབྱུང་བའི་རྒྱུ་ཡིན་པའི་ཕྱིར་གནས་ཀྱང་མཚུངས། གཞན་ཡང་གསོལ་བ་བཏབ་པའི་མཁན་པོ་མི་དགོས་ཀྱང་ངེས་པར་སྡོམ་པ་སྐྱེ་བ་ལ་བྱ་བ་བྱེད་པའི་མཁན་པོ་དགོས་སྙམ་ན། མཁན་པོར་གསོལ་བ་མ་བཏབ་ན་རབ་ཏུ་འབྱིན་པ་སོགས་བྱ་བ་བྱས་ཀྱང་མཁན་པོར་མི་འགྱུར་ཏེ། གནས་སུ་བཟུང་

བའི་ཚོ་ག་མ་བྱས་ན་གནས་ཀྱི་སློབ་དཔོན་དུ་མི་འགྱུར་བ་བཞིན་ནོ། །མཁན་པོར་གསོལ་བ་མ་བཏབ་ཀྱང་དང་པོའི་མཁན་པོ་ཞེས་བཤད་སྙམ་ན། དེ་ནི་རྒྱུ་ལ་འབྲས་བུའི་མིང་གིས་བཏགས་པ་སྟེ། དེའི་ཚེ་ན་མཁན་པོ་དངོས་ཉིད་ཡིན་ན་མཁན་པོར་གསོལ་བ་འདེབས་པ་ན། ལུང་གཞི་ལས། བཙུན་པ་འམ་སློབ་དཔོན་དགོངས་སུ་གསོལ་ཞེས་གསུངས་པ་དང་འགལ་ལ། མཁན་པོར་གསོལ་བ་ཁས་བླངས་པ་ན་དེར་གྱུར་ཏོ་ཞེས་པ་དང་ཡང་འགལ་ལོ། །གཉིས་པ་ནི། མཁན་པོ་དེ་དང་ལྡན་པའི་སྡོམ་པ་སྐྱེ་བ་ལྟར་མཁན་པོ་མེད་པ་ཉིད་ལ་ཡང་རྒྱུ་ཚོགས་གཞན་ཚང་ན་སྡོམ་པ་སྐྱེའོ། །མཁན་པོ་དེ་བསྙེན་པར་མ་རྫོགས་པ་ཉིད་ཡིན་ན་ཡང་ནོད་པོས་དེ་དགེ་སློང་ཉིད་ཡིན་པར་འདུ་ཤེས་ན་མཁན་པོ་དང་ལྡན་པར་གྱུར་པས་སྡོམ་པ་སྐྱེའོ་སྟེ། ཊཱི་ཀར། མཁན་པོ་དེ་བསྙེན་པར་མ་རྫོགས་པ་ཉིད་ཡིན་ན་ཡང་མཁན་པོ་དང་ལྡན་པའི་སྡོམ་པ་སྐྱེ་བ་ཉིད་དུ་འགྱུར་རོ་ཞེས་སོ། །མཁན་པོ་དེ་དགེ་སློང་ཉིད་མ་ཡིན་པར་ལེན་པར་བྱེད་པས་ཤེས་ན་ནི་སྡོམ་པ་མི་སྐྱེའོ། །དེ་ཡང་འདི་ལྟ་བུའི་མཁན་པོ་དང་ལྡན་པ་ནི་སྡོམ་པ་སྐྱེ་བ་ལ་གེགས་བྱེད་དུ་སོང་སྟེ། ཊཱི་ཀར། དགེ་སློང་ཉིད་མ་ཡིན་པར་ཤེས་ན་ནི་མཁན་པོ་དང་ལྡན་པའི་སྡོམ་པ་མི་སྐྱེ་བ་ཉིད་ཁོ་ནའོ། །འདིར་གཞུང་ནི་བསྙེན་པར་རྫོགས་པར་འཚལ་བ་མཁན་པོ་རྐྱ་ཐབས་སུ་གནས་པས་བསྙེན་པར་རྫོགས་པར་བགྱི་ན། བསྙེན་པར་རྫོགས་ཞེས་བགྱིའམ་བསྙེན་པར་མ་རྫོགས་

༄༅། །ཞེས་བགྱི། བཀའ་སྩལ་པ། གལ་ཏེ་བདག་གི་མཁན་པོ་རྐུ་ཐབས་སུ་གནས་པ་ཡིན་ནོ་ཞེས་ཤེས་ན་ནི་བསྙེན་པར་རྫོགས་ཞེས་མི་བྱའོ། །གལ་ཏེ་མི་ཤེས་ན་ནི་བསྙེན་པར་རྫོགས་ཞེས་བྱའོ་ཞེས་སོ། །ཁུ་སྟོན་རིན་པོ་ཆེའི་བཞེད་པ་ལྟར་ན། དེ་བསྙེན་པར་མ་རྫོགས་པ་ཉིད་ཡིན་ན་ཡང་ངོ་ཞེས་པ་ནི། །མཁན་པོ་དེ་དོན་ལ་བསྙེན་པར་མ་རྫོགས་པ་ཞིག་ཡིན་ཀྱང་། དགེ་འདུན་གྱིས་བསྙེན་པར་རྫོགས་པར་ཤེས་ན་ལེན་པོ་དེ་ལ་སྡོམ་པ་སྐྱེ་ཞིང་། དེ་དགེ་སློང་ཉིད་མ་ཡིན་པར་ཤེས་ན་ནི་མི་སྐྱེའོ་ཞེས་པ་ནི། ལེན་པོས་དེ་བསྙེན་རྫོགས་པ་མིན་པར་ཤེས་ན་སྡོམ་པ་མི་སྐྱེ་བ་ལ་དགོངས་པར་བཤད་དེ། ཉིད་ཀྱི་རྣམ་བཤད་ལས། མཁན་པོ་ཉིད་བསྙེན་པར་རྫོགས་པ་མིན་པ་ལ་སྡོམ་པ་སྐྱེ་བར་བརྗོད་པ་ནི་དགེ་འདུན་གྱི་དབང་དུ་མཛད་ནས། དགེ་འདུན་གྱིས་བསྙེན་པར་རྫོགས་པ་ཉིད་ཡིན་པར་ཤེས་བཞིན་པ་ལས་སྐྱེ་བ་ཡིན་གྱི་བསྙེན་པར་རྫོགས་པར་བལྟས་པས་ནི་མིན་ནོ༑ ༑ཞེས་སོ་ཞེས་ལུང་འདྲེན་པར་མཛད་དོ། །བསྙེན་པར་རྫོགས་པ་འདོད་པ་དེའི་ཚེ་ན་མཁན་པོ་དེ་ཕྱིར་དབྱུལ་ཞིང་ཕྱིར་སྤོང་བར་བྱེད་ན་དེ་ལ་ཡང་སྡོམ་པ་མི་སྐྱེའོ། །འདི་ལ་དཀའ་བའི་གནས་སུ་མཐོང་སྟེ། བྱ་ཏྲི་ཀ་ཏུ༑ དེ་ཕྱིར་སྤོང་བ་ཡང་དགེ་སློང་ཉིད་ལ་འདོད་པ་ཡོད་ན་ཕྱིར་སྤོང་བ་ལ་ཡང་སྐྱེ་བར་ཞུ་བ་ཉིད་ནས་གསུངས་པས་ན་ལེན་པར་འདོད་པ་མེད་པའམ་ཉེས་པ་མེད་པའི་ཞེས་བསྟན་པ་ཡིན་ནོ་ཞེས་འབྱུང་ངོ་། །ཁུ་སྟོན་འདུལ་

འཛིན་ན་རེ། མཁན་པོ་དེ་དགེ་སློང་ཉིད་ལ་སྨོད་ཅིང་མི་རིགས་པས་ཕྱིར་སྤོང་ན་མི་སྐྱེ། དགེ་སློང་ལ་མི་སྨོད་ཀྱི་མཁན་པོ་ལ་སྨོད་ན་སྐྱེ་སྟེ། ཞུ་བར། བཙུན་པ་བསྙེན་པར་རྫོགས་ཀར་མཁན་པོ་སྤོང་ན་བསྙེན་པར་རྫོགས་ཞེས་བགྱིའམ། ཨུ་པ་ལི་ཁ་ཅིག་ནི་བསྙེན་པར་རྫོགས་ཞེས་བྱའོ། །ཁ་ཅིག་ནི་བསྙེན་པར་མ་རྫོགས་ཞེས་བྱ་སྟེ། གང་གི་དགེ་སློང་ཉིད་ལ་མི་རིགས་པའོ། །ངོ་ཚ་བ་མེད་པའོ། །འཛེམ་པ་མེད་པའོ། །ཞེས་སྨོད་ཅིང་མཁན་པོ་སྤོང་བ་འདི་ནི་བསྙེན་པར་མ་རྫོགས་པ་ཞེས་བྱའོ། །གང་གི་མཁན་པོ་མི་རིགས་པའོ་ངོ་ཚ་བའོ་ཞེས་སྨོད་ཀྱི། དགེ་སློང་ཉིད་མིན་པར་མཁན་པོ་སྤོང་བ་འདི་ནི་བསྙེན་པར་རྫོགས་པ་ཞེས་བྱའོ་ཞེས་ལུང་འདྲེན་པར་མཛད་དོ། །འདི་ལ་ཡང་དོགས་པའི་གནས་ཡོད་དེ། བྱ་དང་སྦྱ། འདིའི་ཐད་དུ་སྔོ་ལྡོག་ནས་དགོངས་པ་མཐུན་པ་ལྟར་སྣང་ཡང་ཁྱད་པར་ལ་མི་མཐུན་པར་སྣང་སྟེ། བྱས། དགེ་སྦྱོང་ཉིད་ཀྱི་ཚུལ་ཅེས་དགེ་སློང་གི་དངོས་པོ་དོན་གཉེར་གྱི་བློ་ཡོད་ན་མཁན་པོ་མི་འདོད་པས་སྤང་ན་ཡང་སྡོམ་པ་སྐྱེ་ཡི། དེའི་ཕྱིར་སྤོང་བ་ལ་ཡང་མི་སྐྱེའོ་ཞེས་སྡོམ་པའི་དངོས་པོ་ལེན་འདོད་མེད་པས་ཁྱད་པར་དུ་བྱས་ནས་མཁན་པོ་ཕྱིར་སྤོང་ན་ཡང་སྡོམ་པ་མི་སྐྱེ་ལ། ཡང་ན་དགེ་སྦྱོང་ཉིད་འདོད་ཀྱང་མཁན་པོ་ཕྱིར་སྤོང་ན་ཉེས་མེད་ཕུན་ཚོགས་ཀྱི་སྡོམ་པ་མི་སྐྱེ་ཞེས་འཆད་པར་སྣང་ལ། ཞུ་བའི་མདོ་ཐུས་དྲངས་པ་དེ་ལ་ནི་དགེ་སློང་ཉིད་ལ་སྨོད་ན་མི་སྐྱེ་བར་བཤད་འདུག་པས་

༄། །འདི་ཉིད་འགྱུར་གྱི་ཁྱད་པར་ཡིན་ནམ། དོན་དགེ་སློང་ཉིད་ནི་དགེ་སློང་གི་དངོས་པོ་ཡིན་ལ། དེ་ཉིད་རྣམ་པར་དག་པ་ནི་དགེ་སྦྱོང་གི་དངོས་པོ་ཡང་ཡིན་པས་དོན་མི་མཐུན་པ་མེད་པར་ཡང་སེམས་ལ། ཡང་དཀའ་བའི་གནས་གཅིག་ཏུ་ན། ཞུ་བའི་ལུང་དགེ་སློང་གི་དངོས་པོ་ལ་སྨོད་ན་ཞེས་པ་དེ་མཁན་པོར་འོས་པའི་རྒྱུད་ལ་དགེ་སྦྱོང་ངམ་དགེ་སློང་གི་སྡོམ་པ་མེད་པས་སྨོད་ཟེར་བས་སྡོམ་པ་མི་སྐྱེ་བ་ཡིན་ནམ། ལེན་འདོད་ཀྱི་རྒྱུད་ཀྱི་དགེ་སློང་གི་དངོས་པོ་རང་གིས་མི་འདོད་པས་སྨོད་པས་སྡོམ་པ་མི་སྐྱེ་བ་གང་ཡིན། དང་པོ་ལྟར་ན་ནི་བྱ་དང་བུ་དགོངས་པ་རྒྱབ་བསྐྱོལ་དུ་སོང་བ་ཡིན་ལ། གཉིས་པ་ལྟར་ན་དགོངས་པ་གཅིག་པ་ཡང་འཁྲུམས་སོ། །བུ་སྟོན་རིན་པོ་ཆེ་ཡང་སོག་པ་དང་མཐུན་ཏེ། ཝུ་ཊྚི་ཀ་ཏུ། མཁན་པོ་མེད་ཀྱང་སྐྱེ་བར་བཤད་པ་རྣམས་ནི་དཔྱད་པ་དོན་དམ་པར་མེད་ཀྱང་སྐྱེ་བར་གསུངས་པ་ཡིན་ལ། མེད་ན་མི་སྐྱེ་བར་བཤད་པ་ནི་དཔྱད་པ་ཐ་སྙད་པར་དགོངས་པ་ཡིན་ཏེ། འོད་ལྡན་དུ་ཁ་ཅིག་ན་རེ། འོ་ན་གལ་ཏེ་འདུལ་བ་ཐམས་ཅད་ལས་འབྱུང་བའི་དཔྱད་པ་ཐ་སྙད་པ་ཡིན་ན་ནི་ཞུ་བའི་གཞུང་དང་འགལ་བར་འགྱུར་ཏེ། གཞུང་ནི་ཉེ་བ་འཁོར་མཁན་པོ་ཚུལ་ཁྲིམས་འཆལ་པས་བསྙེན་པར་རྫོགས་པར་བྱེད་ན། གལ་ཏེ་གང་ཟག་གིས་མི་ཤེས་ན་བསྙེན་པར་རྫོགས་པ་ཡིན་ནོ་ཞེས་རྒྱ་ཆེར་གསུངས་ནས། འདི་སྐད་དུ་ཉེ་བ་འཁོར་སློབ་དཔོན་དང་ལས་བྱེད་པ་ཚུལ་ཁྲིམས་འཆལ་པས

བསྙེན་པར་རྫོགས་པར་བྱེད་ན་བསྙེན་པར་མ་རྫོགས་པ་ཡིན་ནོ་ཞེས་གསུངས་པ་ཡིན་པས། གལ་ཏེ་འདིར་ལས་བྱེད་པའི་དཔྱད་པ་ཐ་སྙད་པ་ཡིན་པར་བཞེད་ན་དེའི་ཚེ་གང་ཟག་གིས་མི་ཤེས་ནའོ་ཞེས་མཛད་པར་འགྱུར་བ་ཞིག་ན་མཛད་པ་ཡང་མེད་པས་བལྟ་བས་ན་དངོས་ཉིད་དུ་བཞེད་པ་ཡིན་ནོ་ཞེ་ན། དེ་ནི་མིན་ཏེ། མཁན་པོ་དང་འབྲེལ་བའི་ཚིག་ལས་གལ་ཏེ་གང་ཟག་གིས་མི་ཤེས་ན་ཞེས་བྱ་བའི་ཁྱད་པར་འདི་ཙམ་ཞིག་ལས་བྱེད་པའི་ཚིག་ལ་རྗེས་སུ་སྦྱར་བར་བྱའོ། །དབང་དུ་བྱས་པའི་རྗེས་སུ་འཇུག་པ་ནི་བཞེད་པ་ཉིད་ཡིན་ཏེ། དགེ་སློང་རྣམས་དང་བསླབ་པ་མཐུན་པར་གྱུར་ཅེས་བྱ་བ་ལ་སོགས་པ་ནི་ཕྱི་མ་དག་པའི་རྗེས་སུ་འཇུག་པ་མཐོང་བའི་ཕྱིར་རོ༑ ༑ཡང་གལ་ཏེ་དཔྱད་པ་དངོས་སུ་ཡིན་པར་གྱུར་ན་ཅིར་འགྱུར་ཞེ་ན། བསྒྲུབ་བར་མི་ནུས་པ་ཉིད་ཀྱི་ཕྱིར་བཅོམ་ལྡན་འདས་ཀྱིས་བསྟན་པ་དོན་མེད་པར་འགྱུར་ཏེ། འདི་ལྟར་ལྟའི་མིག་དང་རྣ་བས་དཔྱད་པ་ནི་མིན་ཏེ་བཀག་པའི་ཕྱིར་ན། ཐ་སྙད་པས་ནི་གཞན་གྱི་སེམས་འཇུག་པ་སྤྱོད་ཡུལ་མིན་པའི་ཕྱིར་ཞེས་སོ། །མདོ་ལས། ཚེ་ལ་མངའ་བ་བཅོམ་ལྡན་འདས་ཀྱིས་ཆོས་བསྟན་པ་ནི་ངེས་པར་འབྱུང་བ་དང་བཅས་པ་དང་བསྒྲུབ་པར་ནུས་པ་ཡིན་ནོ་ཞེས་བྱ་བ་ལ་སོགས་པ་དང་ཡང་འགལ་བར་འགྱུར་ཏེ། གལ་ཏེ་དཔྱད་པ་ཐ་སྙད་པ་མིན་ན་བསྟན་པ་བསྒྲུབ་པར་ནུས་པར་མི་འགྱུར་རོ་ཞེས་སོ། །ཞེས་ལུང་འདྲེན་པར་མཛད་དོ། །འདིའི་དོན་ཡང་ན་ཡམས་

༄༅། །སྡུ་བཤད་པར་བྱ་སྟེ། མཁན་པོ་མཚན་ཉིད་དང་ལྡན་པ་ཡོད་མེད་ལ་ལྟོས་པའི་ལེན་པོའི་རྒྱུད་ལ་སྡོམ་པ་སྐྱེ་མི་སྐྱེ་བརྟགས་པ་ན། མཁན་པོ་མཚན་ལྡན་མེད་ན་སྡོམ་པ་མི་སྐྱེ་ཞིང་། ཐ་སྙད་པ་ཙམ་གྱི་མཁན་པོས་སྡོམ་པ་སྐྱེ་བ་ལ་མི་ཆོག་ན་ཞུ་བའི་གཞུང་དང་འགལ་ཞེས་ཞུ་བའི་ལུང་འདྲེན་པར་མཛད་ནས། ཡང་དེ་ལ་གཞན་དག་འདི་ལྟར་དོགས་ཏེ། ཚུལ་འཆལ་གྱིས་ལས་བྱས་ན་དེ་ཚུལ་འཆལ་ཡིན་པར་ལེན་པོས་ཤེས་ན་དེ་བསྙེན་པར་རྫོགས་པར་མི་འགྱུར་བ་ཡིན་ལ། མཁན་པོ་ཐ་སྙད་པས་ཆོག་ན་ལེན་པོ་དེའི་རྒྱུད་ལ་སྡོམ་པ་བསྐྱེད་པར་དེའི་རིགས་པས་ལས་བྱེད་པའང་ཐ་སྙད་པས་ལེན་པོ་དེའི་རྒྱུད་ལ་སྡོམ་པ་བསྐྱེད་པར་ཐལ་བ་ལས། དེ་འདོད་ན། དེའི་ཚེ་ལེན་པོའི་གང་ཟག་གིས་ལས་བྱེད་པོ་ཚུལ་འཆལ་དུ་མི་ཤེས་ན་ལེན་པོའི་རྒྱུད་ལ་སྡོམ་པ་སྐྱེའོ་ཞེས་སྨྲ་རིགས་པ་ལས་མ་སྨྲ་བའི་ཕྱིར། ཡང་མཁན་པོ་མཚན་ལྡན་མེད་ན་སྡོམ་པ་མི་སྐྱེ་བ་དངོས་དོན་ལ་ཞུགས་པ་ཡིན་པས་ཐ་སྙད་པའི་མཁན་པོ་དབང་མི་བཙན་ཞེ་ན། ལས་བྱེད་པོ་ཐ་སྙད་པའི་དབང་དུ་བྱས་ཏེ་གང་ཟག་གིས་མི་ཤེས་ནའོ་ཞེས་སྨྲ་རིགས་པ་མ་སྨྲ་བ་རྟགས་མ་གྲུབ་སྟེ། མཁན་པོ་ཐ་སྙད་པའི་དབང་དུ་བྱས་ནས་ཞུ་བར། སྟོན་པ་སེམས་འཁྲུགས་ན་བ་དང་། །འོན་གླེན་པ་གཉིད་ལོག་དང་། །ར་རོ་བ་དང་སྨྱོས་པ་དང་། །སྙོམས་པར་ཞུགས་དང་འགྲོ་བ་མཚན། །ཁྱིམ་པ་དག་ལ་སོགས་པ་རྣམས། །བསླབ་པ་བྱིན་པ་

ཐ་མའོ། །ཞེས་མཁན་པོ་དང་འབྲེལ་བའི་སྡོམ་པ་ལས་བསྒྲིས་ནས་ལས་བྱེད་པ་ལ་སྦྱར་ན། སྨྱོན་པར་གྱུར་དང་སེམས་འཁྲུགས་དང་། །ཧ་བ་འོན་པ་གླེན་པ་དང་། ཁྱིམ་པ་དག་ལ་སོགས་པ་རྣམས། །བསླབ་པ་བྱིན་དང་དེ་ལྟར་མཚན། །ཞེས་བསྒྲེས་པས་གང་ཟག་གིས་མི་ཤེས་ན་ཞེས་བྱ་བའི་ཁྱད་པར་འདི་ཙམ་ཞིག་ལས་བྱེད་པའི་ཚིག་ལ་ཡང་རྗེས་སུ་སྦྱར་བ་ཡིན་ནོ། །གལ་ཏེ་མཁན་པོའི་དཔྱད་པ་ཐ་སྙད་པས་མི་ཚོག་པར་དཔྱད་པ་མཚན་ལྡན་དངོས་ཡིན་པ་དགོས་ན། དེ་ལྟར་ན་ལེན་པ་པོའི་རྒྱུད་ལ་སྡོམ་པ་སྐྱེ་བ་དང་། བཅོམ་ལྡན་འདས་ཀྱི་བསྟན་པ་རྒྱས་པར་མི་འགྱུར་བར་ཐལ། ལེན་པོའི་རྒྱུད་ལ་སྡོམ་པ་སྐྱེ་བ་ལ་ནི་མཁན་པོ་མཚན་ལྡན་དངོས་དོན་ལ་གནས་པ་ཞིག་མེད་ན་ནི་དེའི་རྒྱུད་ལ་སྡོམ་པ་མི་སྐྱེ། མཁན་པོར་འོས་པ་མཚན་ལྡན་ཡིན་མིན་ནི་སོ་སྐྱེ་རྣལ་འབྱོར་གྱིས་མི་ཤེས་ཤིང་། ཤེས་ནའང་ལྷའི་མིག་དང་རྣ་བས་དཔྱད་པ་ལ་སོགས་ནི་བཀག་ལ། དེ་ལྟར་མིན་པའི་མཁན་པོ་མཚན་ལྡན་ཡུལ་དུས་དང་རང་གྲགས་པའི་ཐ་སྙད་པས་ནི་ཁྲོད་ལ་མི་བཙན་ཞིང་གོ་མི་ཆོད་པའི་ཕྱིར་རོ། །འདོད་ན་ནི་བསྟན་པ་བསྒྲུབ་པར་ནུས་པ་དང་འགལ་བ་དང་། མཁན་པོ་དཔྱད་པ་ཐ་སྙད་པ་མིན་ན་བསྟན་པ་བསྒྲུབ་མི་ནུས་པར་ཡང་ཐལ་བ་འཕེན་ནོ། །འདི་ནི་ཞར་ལས་འོངས་པ་སྟེ་དཀའ་བའི་གནས་སོ། །བསྙེན་རྫོགས་ལེན་པ་པོ་དང་མཁན་པོ་དེ་གཉིས་ཀྱི་མིང་ལེན་པོ་དང་ལས་བྱེད་པོས་མ་བརྗོད་ན་ཡང་སྡོམ་པ་མི་

༄༅། །སྐྱེའོ། །ལེན་བྱེད་དང་ལས་བྱེས་པས་དགེ་འདུན་གྱི་མིང་མ་བརྗོད་ན་ཡང་སྡོམ་པ་མི་སྐྱེའོ། །དེའི་སྐྱེ་གནས་ཀྱི་ཞེས་བྱ་བ་ནི་དགེ་འདུན་གྱི་སྐྱེ་གནས་ལས་སྐྱེ་བ་སྟེ། དགེ་འདུན་ལ་རག་པ་ལས་དགེ་སློང་མ་ཉིད་ལ་སོགས་པའི་སྡོམ་པ་མི་སྐྱེའོ། །མདོ་འདིས་སྐྱེ་གནས་མ་བརྗོད་ན་ཡང་དགེ་སློབ་མའི་བསླབ་ཚིགས་ཀྱང་མི་སྐྱེའོ་ཞེས་བསྟུས་སོ། །གསུམ་པ་ནི། ཁྱིམ་པ་དང་གཡང་གཞི་སོགས་མུ་སྟེགས་ཅན་གྱི་རྒྱལ་མཚན་ཅན་ལའང་སྡོམ་པ་མི་སྐྱེའོ། །མི་སྐྱེ་བ་འདི་རབ་ཏུ་བྱུང་བའི་ཕྱོགས་ཀྱི་སོ་ཐར་གྱི་སྡོམ་པ་མི་སྐྱེ་བའི་དབང་དུ་བྱས་སོ། །ཊཱི་ཀར། གང་ལ་ཁྱིམ་པའི་རྒྱལ་མཚན་གྱི་རྒྱལ་མཚན་ཡོད་པ་དང་། གང་ལ་མུ་སྟེགས་ཅན་གྱི་རྒྱལ་མཚན་གྱི་རྒྱལ་མཚན་ཡོད་པ་སྟེ། རྒྱལ་མཚན་གྱི་སྒྲ་རེ་རེ་ནི་དབྱེ་བར་བྱའོ། །རྒྱལ་མཚན་ཞེས་བྱ་བ་ནི་ཆ་ལུགས་ལ་བྱ་སྟེ་ཞེས་སོ། །རྒྱལ་མཚན་གྱི་སྒྲ་གཉིས་སྨོས་པ་ནི་ཁྱད་ཆོས་ཁྱད་གཞི་ལ་ལྡན་པའི་དབང་དུ་མཛད་ལ༐ རེ་རེ་དབྱེ་བར་ནི་རྩ་བར་མ་སྨོས་པའི་དོན་ནོ། །འོན་ཀྱང་ཁྱིམ་པའི་རྒྱལ་མཚན་ཅན་ལ་དགེ་བསྙེན་དང་བསྙེན་གནས་ཀྱི་སྡོམ་པ་སྐྱེ་བ་དང་། བསམ་གཏན་གྱི་སེམས་ཐོབ་པའི་མུ་སྟེགས་པ་རང་གི་རྒྱལ་མཚན་ཅན་ལ་བསམ་གཏན་གྱི་སྡོམ་པ་སྐྱེ་བ་དང་། དགེ་སློང་གིས་དེ་གཉིས་ཀྱི་ཆ་ལུགས་སུ་ཞུགས་ན་དགེ་སློང་གི་སྡོམ་པ་སྐད་ཅིག་སྔ་མའི་རིགས་འདྲ་སྐད་ཅིག་ཕྱི་མའི་སྡོམ་པ་སྐྱེ་བར་རིགས་སོ། །ལུང་གཞི་ལས། རིགས་ཀྱི་གཙོ་

བོའི་བུ་གྲགས་པ་ཁྲིམས་པའི་ཆ་ལུགས་དང་རྒྱན་གྱིས་བརྒྱན་བཞིན་དུ་དགེ་སློང་དགྲ་བཅོམ་པར་གྱུར་ཅེས་གསུངས་པའི་དགོངས་པ་ནི་དཔྱད་དགོས་པ་ཉིད་དོ། །སྒྲིན་མོ་དང་ཞེས་པ་འདི་ལ་ཊཱི་ཀར། ཡང་དག་པར་བླང་སྟོན་དུ་བཏང་བའི་སྒྲིན་མོ་ཉིད་ནི་མུ་སྟེགས་ཅན་གྱི་རྒྱལ་མཚན་ཉིད་ཀྱིས་བསྒྲུས་པས་ན་འདིར་ནི་སྒྲིན་མོའི་ཞེས་བྱ་བས་དོན་གཞན་བཟུང་སྟེ། སྒྲིན་མོ་ནི་ཤིན་ཏུ་ངོ་ཚ་བ་དང་བྲལ་བའི་ཕྱིར་དེ་ལ་སྨོས་པ་མི་སྐྱོའོ་ཞེས་སོ།།འཕྲུགས་པ་དང་ཞེས་པ་ཤེས་པ་རང་བཞིན་དུ་མི་གནས་པ་མཐར་ཐུག་པར་གྱུར་པས་སེམས་འཕྲུགས་པ་སྟེ། རང་འགྲེལ་དང་ཊཱི་ཀ་ལས། འཕྲུགས་པ་དེ་ལ་ཤེས་པ་བརྟན་པ་ཉིད་མེད་པས་དེ་ལ་སྨོས་པ་མི་སྐྱོའོ་ཞེས་གསུངས་པ་ཡང་དོན་དེ་ལྟར་བཟུང་ངོ་། །འདིར་འགྲེལ་པ་ལས། སེམས་འཕྲུགས་ཤིང་ཁྲོས་པ་དང་ཞེས་ཀྱང་བཤད་དོ། །ཁ་ཅིག་ན་རེ། འཕྲུགས་པ་ནི་སྨྱོས་པ་ལན་བརྒྱད་བབས་པ་ཡིན་ཟེར་ཡང་ལུང་དང་བསྟན་བཅོས་ཀྱི་ཁུངས་མེད་ཅེས་མཚོ་སྣ་བ་ཆེན་པོས་གསུངས་སོ། །མཚན་དུག་མ་ནི་ཊཱི་ཀར། བུད་མེད་གང་ཞིག་ཉལ་པོ་སྦྱོར་བ་བྱས་ན་འཆི་བར་འགྱུར་བ་ཡིན་པར་ཤེས་པར་བྱའོ་ཞེས་སོ། །ཊཱི་ཀར། དེ་ལྟར་ན་སྨྱོས་པའི་རིགས་ཤིག་བུད་མེད་དང་ལྡན་པའི་མོད་ལ་འཆི་བའི་རིགས་ཅན་ལྟར་བཤད་སྣང་ཞིང་། འགྲེལ་ཆུང་ལས་ནི། སྨྱོས་པའི་གོ་ཆ་བ་ནི་གནང་བ་དང་མི་གནང་བར་ནི་བཅས་པ་མེད་དེ་ཞེས་སོ། །དེ་ལྟར་ན་ནི་སྨྱོས་པ་ལ་གཞན་དུ་ཕྱེས་

༄༅། །པའི་ཚིག་ཏུ་སྣང་ལ། འདུལ་བ་འཛིན་པ་ཁ་ཅིག་གིས་བུད་མེད་དང་འདྲའོ་ཞེས་ཀྱང་བཤད་ལ། བྱ་ན་རེ། མཚན་དུག་མ་ནི་མ་ནིང་གི་རིགས་ཡིན་པའི་ཕྱིར་རོ་ཞེས་སོ། །སྨོད་པ་དེ་དག་ལ་སྡོམ་པ་མི་སྐྱེའོ། །ལྷུང་བ་མ་མཐོང་བ་ལ་སོགས་པའི་རྒྱུ་གང་གིས་གནས་ནས་ཕྱུང་བ་ལ་སོགས་པའི་ལས་བྱེད་པའི་རྒྱུ་དེ་ལས་བཟློག་པར་ཁས་མི་ལེན་པ་ལ་ཡང་སྡོམ་པ་མི་སྐྱེའོ། །ཊཱི་ཀར། འདིར་གནས་ནས་ཕྱུང་བ་སྨོས་པ་ནི་དཔེ་ཙམ་དུ་ཟད་ཀྱི༑ ཆད་པའི་ལས་བྱེད་དུ་བཅུག་པ་རྒྱུ་ལས་བཟློག་པ་ཁས་མི་ལེན་པ་ཐམས་ཅད་ལ་ཡང་དེ་བཞིན་དུ་རིག་པར་བྱའོ་ཞེས་སོ། །བཞི་པ་ནི། སྔ་མ་བསྙེན་པར་མ་རྫོགས་པ་ལ་ཕྱི་མ་མི་བྱའོ་ཞེས་སྨོས་ན་ཕྱི་མ་རྫོགས་པར་འགྱུར་མི་འགྱུར་ནི་ཚིགས་སྔ་མ་དགེ་བསྙེན་དང་། དགེ་ཚུལ་མེད་པ་ཉིད་ལ་ནི་རྒྱུ་རྐྱེན་གཞན་ཚང་ན་སྡོམ་པ་སྐྱེ་ཡང་འགོགས་པ་པོ་ལ་ཉེས་བྱས་ཙམ་དུ་ཟད་དོ། །དགེ་སློང་མའི་ཚིགས་ལས་འདས་ན་ལྷུང་བྱེད་བསྐྱེད་ཅིང་། སྔོན་ཆོག་བྱས་པ་ན་ནི་ཚིགས་མེད་ལ་ཉེས་བྱས་ཙམ་ཡང་མེད་པར་བསྟན་ཏོ། །དེ་ལྟར་གྱི་ཆོ་གའི་སྐབས་སུ་མཁན་པོར་མ་གསོལ་བར་བསྙེན་རྫོགས་བྱེད་པ་ལ་ཡང་རྒྱུ་རྐྱེན་གཞན་ཚང་ན་བསྒྲུབ་བྱ་ལ་སྡོམ་པ་སྐྱེ་ལ་འགོགས་པ་པོ་ལ་ཉེས་བྱས་སུ་ཟད་དོ། །བར་ཆད་མ་དྲིས་པར་བསྙེན་རྫོགས་བྱེད་ན་ཡང་ཉེས་བྱས་ཙམ་དུ་ཟད་ཀྱི་སྡོམ་པ་སྐྱེའོ། །བར་ཆད་དེ་མེད་པར་བདག་ལ་བར་ཆད་ཡོད་དོ་ཞེས་ཁས་ལེན་པ་ལ་སྡོམ་པ་སྦྱིན་ན་ཡང་

ཉེས་བྱས་ཙམ་དུ་ཟད་ཀྱི་སྡོམ་པ་སྐྱེའོ། །ཊཱི་ཀར། འདིར་གཞུང་ནི་གླེང་གཞི་དག་ལས། བཙུན་པ་རེ་ཞིག་བར་ཆད་ཀྱི་ཆོས་རྣམས་དང་མི་ལྡན་པར་བདག་བར་ཆད་ཀྱི་ཆོས་རྣམས་དང་ལྡན་ནོ། །ཞེས་མཆི་བ་ཞིག་བསྙེན་པར་རྫོགས་པར་བགྱི་ན་བསྙེན་པར་རྫོགས་ཞེས་བགྱིའམ། བསྙེན་པར་མ་རྫོགས་ཞེས་བགྱི། བཀའ་སྩལ་པ། ཉེ་བ་འཁོར་བསྙེན་པར་རྫོགས་པ་ཞེས་བྱ་སྟེ། བསྙེན་པར་རྫོགས་པར་བྱེད་པ་དག་ལ་ནི་འགལ་ཚབས་ཅན་དུ་འགྱུར་རོ་ཞེས་གསུངས་པ་ཡིན་ནོ་ཞེས་སོ། །གཉིས་པ་ལ། མཛེས་ཆད་ནད་པའི་མཚོན་དོན་བཤད། །ཆོམ་རྐུན་མར་གྲགས་མཚོན་དོན་བསྟན། །ཕ་མས་མ་གནང་མཚོན་དོན་ནོ། །དང་པོ་ནི། ཕྱི་བྱད་སྐྱེས་པ་འདྲ་བའི་བུད་མེད་ཉིད་དང་། ཕྱི་བྱད་བུད་མེད་འདྲ་བའི་སྐྱེས་པ་ཉིད་མཚན་གྱི་རྣམ་པ་རང་རང་གི་མཚན་ལས་གཞན་མ་ཡིན་པ་ལ་ཁྲིམས་ཕོག་ན་ཡང་ཉེས་བྱས་ཙམ་དུ་ཟད་ཀྱི་སྡོམ་པ་ནི་སྐྱེའོ། །འོ་ན་མཚན་གྱི་རྣམ་པ་གཞན་མིན་པ་ཙམ་གྱིས་ལེན་པོའི་རྒྱུད་དག་པར་འགྱུར་རམ་ཞེ་ན་མིན་ཏེ། ཊཱི་ཀར། མཚན་རྣམ་པ་གཞན་མ་ཡིན་པའི་ཕྱིར་མི་དགག་པར་ཐལ་བར་འགྱུར་བ་བསལ་བའི་ཕྱིར་ཞེས་སྤོ་འགྲུལ་དུ་དྲངས་སོ། །སྐྱེས་པ་འདྲ་བའི་བུད་མེད་ཉིད་དང་། བུད་མེད་འདྲ་བའི་སྐྱེས་པ་ཉིད་མཚན་གྱི་རྣམ་པ་གཞན་མ་ཡིན་པ་ལ་ཡང་ངོ་ཞེས་པ་དེ་ནི། [illegible] །ཞེས་པ་ལ་སོགས་པས་འཕངས་པ་ཉིད་ཡིན་ནོ། །ཊཱི་ཀར། འདི་ལྟར།

༄༅། །དེ་ལྟ་བུ་ཡི་མི་རྣམས་ནི། །དྲང་སྲོང་ཆེན་པོས་དགག་པར་མཛད། །ཅེས་བྱ་བ་ལ་དེ་ལྟ་བུ་སྨོས་པས། དེར་འདིར་ཡང་བཟུང་བར་ཤེས་པར་བྱའོ་ཞེས་སོ། །སྤྱིག་སྤྱིག་ལྟ་བུའི་མཚན་ཉིད་ཅན་དང་། །ཞེས་པ་སྤྱོན་སྤྱིག་པ་བྲུས་བྲུས་འདྲ་བའི་རྣམ་པར་སྨིན་པ་དང་ལྟ་སྨིན་པ་ལྟ་བུ་ཅན་བ་ལང་བདག་ལྟ་བུ་སྟེ། བ་ལང་གི་ཤ་ཚུགས་འདྲ་བ་ལ་སོགས་པ་ལ་འཆད་པ་ཡིན་ནོ། །དེ་ཡང་ལུང་ཕྲན་ཚེགས་ལས། བ་ལང་བདག་ལ་སོགས་པ་འཇིགས་འཇིགས་ལྟ་བུ་རྣམས་ཀྱང་རབ་ཏུ་འབྱིན་ཧོ་ཞེས་སྐྱེ་བོའི་ཚོགས་ཕལ་མོ་ཆེ་མ་དད་པར་བྱེད་ཀྱི་ཞེས་གསུངས་ལ། འགྲེལ་ཆུང་ལས། སྨེ་བ་དང་། ཤ་མཚན་ལ་སོགས་པ་སྤྱིག་ཏུ་འགྱུར་བའི་མཚན་དུ་འདུག་པ་དང་། མི་ཡིན་མོད་ཀྱི་རྐང་ལག་བ་ཕྱུགས་སུ་འདུག་པ་ལྟ་བུ་ཞེས་སོ། །བུ་ཏྣི་ཀ་ཏུ། སྨེ་བ་ལ་སོགས་པའི་མཚན་མ་ངན་པ་སྦྱང་རྗེས་བཏབ་པ་ལྟ་བུའམ་ཞེས་སོ། །ཤར་ལུས་འཕགས་གླིང་ལ་སོགས་པ་གླིང་གཞན་ནས་སྐྱེས་པའི་ཚུལ་བྱད་མི་འདྲ་བའི་འདི་དང་། སྤྱིག་སྤྱིག་ཅན་ཞེས་སྔ་མར་བསྟན་པ་གཉིས་ཀྱང་དེའི་གོང་གི་མདོ་གཉིས་ཀྱི་རྗེས་སུ་འཇུག་པར་བྱའོ། །འདིར་དཀའ་བའི་གནས་ཡོད་དེ། གླིང་གཞན་ནས་སྐྱེས་པ་ཉིད་ཀྱི་ཚུལ་བྱད་མི་འདྲ་བར་གྲུབ་མོད། སླར་ཡང་ཚུལ་བྱད་མི་འདྲ་བ་ཅི་ལ་སྨོས་ཞེ་ན། ཚུལ་བྱད་འདྲ་ན་གླིང་གཞན་ནས་སྐྱེས་ཀྱང་རབ་ཏུ་དབྱུང་རུང་སྟེ་ཟངས་གླིང་པ་ལྟ་བུ་སྟེ། ཊཱི་ཀར། གླིང་གཞན་སྐྱེས་པ་རྣམས

ལ་ཡང་ཚུལ་བྱད་འདྲ་བ་དག་ནི་བསྒྲུབ་པར་བྱ་བ་བསྟན་ཏེ། ཇི་ལྟར་གླིང་གཞན་པ་དག་ཡིན་ཀྱང་གླིང་ཕྲན་དག་ནས་སྐྱེས་པ་རྣམས་ལ་མ་བཀག་པ་བཞིན་ནོ་ཞེས་སོ། །འཛམ་བུ་གླིང་འདི་ཉིད་དུ་སྐྱེས་ཀྱང་ཚུལ་བྱད་མི་འདྲ་ན་རབ་ཏུ་དབྱུང་མི་རུང་སྟེ། ཊཱི་ཀ་ལས། གདོང་ཕྱིའི་ལྟ་བུ་དང་། རྣ་བ་གྱོན་ལ་སོགས་པ་ཞེས་སོ། །དེས་ན་སྔར་བསྟན་པའི་གླིང་གཞན་གྱི་ཚིག་ཟུར་ལ་ཚིག་ཟུར་ཕྱི་མ་ཤོས་མ་འདུས་པ་མིན་ཀྱང་ཚུལ་བྱད་མི་འདྲ་བའི་ཚིག་ཟུར་སྣར་ལོགས་སུ་སློས་པ་ཡིན་ནོ། །འོ་ན་གླིང་གཞན་གྱི་ཚིག་ཟུར་སློས་མི་དགོས་པར་ཐལ་ཅེ་ན་གླིང་གཞན་ནས་སྐྱེས་པ་དེ་ཕལ་ཆེར་ཚུལ་བྱད་མི་འདྲ་བའི་ཕྱིར་མཚོན་བྱེད་དུ་བསྟན་པའོ། །སེན་མོ་རྣམས་འབྱུར་ཏེ་ཏ་སྨིག་ལྟ་བུར་གྱུར་པ་ནི་སེན་མོ་གཅིག་པ་ཁ་ན་ཡོད་པ་དང་། ལག་པ་འཇམ་ཏེ་བལྟེབས་པ་དང་ཞེས་པས། ཊཱི་ཀར། འདི་ལྟར་དེའི་ལག་པ་དང་མགོ་གཉིས་ཕག་པའི་ཕྱོགས་སུ་སྦྲིང་ཡིག་བལྟབས་ཏེ་རྒྱས་བཏབ་པའི་དབྱིབས་འདྲ་བར་འགྱུར་ཞིང་འདུག་པ་དེའི་ཕྱིར་ལག་པ་འཇམ་ཏེ་བལྟེབས་པའོ་ཞེས་སོ། །གཞོགས་ཕྱེད་འཇམས་པ་སྐེ་གཞོགས་ཕྱེད་བསྐམ་པ་དང་། མགོ་སྐྱུང་བ་དང་ཞེས་མགོ་ཕོ་མཚན་གྱི་དབྱིབས་ལྟ་བུའོ། །སྒྲ་སྦྲ་སྦྲ་ཅན་དང་ཞེས་པ་རང་འགྲེལ་ལས། སྐྲ་སྨྲོན་ཐབས་མཁན་གྱི་ལྟར་བར་བར་དུ་འཛིངས་པར་གནས་པའོ་ཞེས་སོ། །འགྲེལ་ཆུང་ལས། སྐྲ་ཚོམ་བུ་ཚོམ་བུ་ར་རི་ཅན་དུ་འདུག་པ་ཞེས་ཀྱང་བཤད་དོ། །རྒྱབ་སྒུར་བ་དང་།

༄༅། །མདུན་སྐྱེ་བོ་དང་། རྒྱབ་མདུན་གཉིས་ཀར་སྐྱེ་སྦྲུར་གྱུར་པ་དང་། ཊཱི་ཀར། དེ་དག་ནི་གོང་དུ། ལག་སོར་ཧུམ་སྦྲུར་མིའུ་ཐུང་དང་། །ཞེས་སྨྲས་པའི་སྦྲུར་པོ་ཞེས་བྱ་བ་དེའི་རབ་ཏུ་དབྱེ་བ་བསྟན་པའི་ཕྱིར་རོ་
ཞེས་སོ། །སོར་མོ་དྲུག་པ་དང་། འབྱར་བ་དང་། མེད་པ་དང་སྟེ་དེ་རྣམས་གོ་སླའོ། །མིག་གི་པགས་པའི་ནང་དུ་རྫི་མ་སྐྱེས་པས་རྫི་མ་ནང་དུ་མིག་ལ་འཛུག་པ་དང་། མིག་ནེའུ་ལེ་སེར་པོའི་ལྟ་བུ་དང་། ཨུག་པའི་ལྟ་བུ་
དང་ཞེས་པ། ཊཱི་ཀར། ཡང་ན་མིག་སེར་སྐྱ་ལ་ཟླུམ་པ་སྲིན་པོའི་མིག་དང་འདྲ་བ་ཞེས་སོ། །མིག་ཕྱིན་ཅི་ལོག་དང་ཞེས་པ་ནི། ཊཱི་ཀར། གང་གི་མིག་གི་གྲ་ལོགས་ཀྱི་ཟུར་གང་ཡིན་པ་དེ་ནི་སྣ་ལོགས་ན་འདུག་ལ།
སྣ་ལོགས་ཀྱི་ཟུར་གང་ཡིན་པ་དེ་ནི་གྲ་ལོགས་ན་འདུག་པའོ་ཞེས་སོ། །མིག་བར་འཛོམས་པ་དང་ཞེས་པ་སྣ་གོང་གཏན་མེད་དུ་མིག་གཡས་གཡོན་འབྲེལ་བའོ། །མིག་རྐྱ་བ་སྟེ་འཕྱུང་བ་དང་། མིག་ སློའོ་དང་ཞེས་པ་རྫི་
མའི་སྤུ་མེད་པར་རྫི་མ་སྐྱེ་བའི་མཐའ་ཁྲག་ལྟར་དམར་བའོ། །མིག་ཟླུམ་པོ་དང་ཞེས་པ། ཊཱི་ཀར། ཞུགས་ཤུད་ཀྱི་རི་མོ་ལྟར་ཟླུམ་པ་སྟེ་མིག་གི་སྙིང་པོའི་ལྟག་ན་སྙིང་པོ་གཉིས་པ་ཡོད་ཅེས་བྱ་བའི་ཐ་ཚིག་གོ་ཞེས་སོ། །མིག་
པོ་ཆེ་ནི་མིག་གོང་ཆེ་བའོ། །འདི་དང་སྔར་ཧ་ཅང་མིག་ཆེ་ཞེས་པའི་ཁྱད་པར། སྔར་ནི་མིག་གོང་དང་བཅུད་གཉིས་ཀ་ཆེ་ལ། འདིར་ནི་མིག་གོང་ཡངས་པའི་དབང་དུ་བྱས་སོ། །མིག་གི་དབུས་ན་འཛེར་བུ་ཡོད་པ་

ཅན་དང་། མིག་ཤུ་ཅན་དང་། མིག་ལ་འབྲུམ་ཅན་དང་། རྣ་བ་སེར་བ་དང་། དཀར་བ་དང་། དམར་བ་དང་སྟེ། ཧ་ཅང་ཆེས་དཀར་དམར་སོགས་སུ་སྨྲར་རོ། །རྣ་བ་འཁྲིས་ཏེ་གཅེའུ་འདྲ་བའི་སྨྲ་གུ་ཅན་དང་། ཁྲི་རྫོ་གཡའ་བ་དང་ཞེས་པ་ཆུང་ངུ་གཡའ་བའོ། །ཁྲི་རྫོ་འཕྲིང་པོ་ཤུ་བ་རེ་རེ་ཙམ་འདུག་པ་འཕྱུངས་པ་དང་། ཁྲི་རྫོ་ཆེ་བ་ཤུ་བ་ཆེན་པོ་འབྱུང་བའོ། ཚིག་པ་གཉིས་ཀྱི་ནང་དུ་ཕོ་མཚན་གཡོགས་ཏེ་ནུབ་པ་དང་། གླེན་པ་དང་ཞེས་པ་བསྙེན་པར་རྫོགས་པར་མི་ཤེས་པར་བསྡུ་སྟེ། དེ་ཡང་དུད་འགྲོ་ལྟར་གྱུར་པ་ལ་བྱའི་དངོས་གཞིའི་དུས་སུ་ཐོབ་ཤེས་དགོས་ཟེར་བ་ནི་མིན་ཏེ། ཇི་སྐད་དུ། གཉིད་ལོག་པས་བསྙེན་པར་རྫོགས་པར་བགྱིད་ན་རྫོགས་ཞེས་བགྱིའམ། དེས་དེ་ལུས་དང་ཚིག་གི་དམིགས་བསལ་གསོལ་བ་དང་ལས་བྱེད་པའི་ཚེ་གཉིད་ཀྱིས་ལོག་ན་རྫོགས་ཞེས་བྱའོ། །སྨྱོན་པ་སེམས་འཁྲུགས་ན་བ་དང་། །འོན་པ་གླེན་པ་གཉིས་ལོག་དང་། །ར་རོ་བ་དང་སྨྱོས་པ་དང་། སྙོམས་པར་ཞུགས་དང་འགྲོ་བ་མཚན། །རྣམས་ལའང་སྦྱོར་ཏེ་རབ་གསུངས་སོ། །ལྟེ་གཏན་མེད་པ་དང་། རྐང་པ་གཅིག་པ་དང་། ལག་པ་གཅིག་པ་དང་། རྐང་པ་དང་ལག་པ་མེད་པ་དང་། སྐྲ་སྔོན་པོ་དང་ཞེས་པ་ཡུང་བའི་ཁ་དཀྲ་ལས་གཞན་པ་མཐིང་གའོ། །མགོ་གླང་པོ་ཆེའི་ལྟ་བུ་དང་། རྟའི་ལྟ་བུ་དང་། ཁྲིའི་ལྟ་བུ་དང་། བ་ལང་གི་ལྟ་བུ་དང་། ལུག་གི་ལྟ་བུ་དང་། རི་དྭགས་ཀྱི་ལྟ་བུ་དང་། ཉའི་ལྟ་བུ་དང་། སྦྲུལ་གྱི་ལྟ་བུ་དང་ཞེས་པ་ནི་གོ

༄། །སློའོ༔ ༔རིང་བ་དང་ཞེས་པ་འདི་ནི་འགྲེལ་ཆུང་ལས། མགོ་ལྟག་པ་ནས་དཔྲལ་བར་ཚུར་རིང་དུ་འདུག་པའོ་ཞེས་སོ། །གོང་གི་མགོ་སྨྲུང་ནི་འགྲེལ་ཆུང་ལས། སྤྱི་བོ་ཅོག་ཅོག་པོར་འདུག་པའོ་ཞེས་བྱུང་བར་རོ། །ལུས་ལ་མགོ་མང་བ་དང་། མགུལ་ཏ་ལ་ལྟ་བུ་དང་ཞེས་པ་མཉེར་མའི་རིམ་པ་ཅན་དང་། སྐྲངས་པ་དང་ཞེས་པ་ཊཱི་ཀར། སྐྲངས་པའི་སྡུག་བསྔལ་བས་ན་བར་གྱུར་པའོ་ཞེས་སོ། །སྤྱོད་ལམ་གྱིས་དུབ་པ་འགྲེང་འཆག་ལ་སོགས་ཀྱི་སྡུག་བསྔལ་བས་གནོད་པའོ། །བར་ཆད་ལྔ་བཅུ་རྩ་གཅིག་པོ་དེ་དག་ལས་སེན་མོ་གཅིག་པ་མན་ཆད་ནས་སྤྱོད་ལམ་གྱིས་དུབ་པ་ཡན་ཆད་མིན་པ་རྣམས་ལག་རྡུམ་ལ་སོགས་པས་འཕངས་སོ། །མི་ན་བ་ལས་གཞན་མིག་འཛེར་ཅན་དང་། ཁྲི་རྗེ་གཡའ་བ་ལ་སོགས་པས་ནད་གཡོག་པ་དེ་དག་ནི་ན་བས་འཕངས་པ་ཉིད་ཡིན་ཏེ་ནད་པ་མ་ཡིན་ནམ་ཞེས་པས་བསྡུས་སོ། །གཉིས་པ་ནི། རྐུན་པོས་ནི་ཕུང་ཀྲོལ་བ་འཕངས་སོ། །ཊཱི་ཀར་དེ་གཉིས་སྡིག་པ་ལ་འཇུག་པར་ནི་འདྲའོ། །དེ་གཉིས་ལ་བྱེ་བྲག་ཡོད་དེ། འདི་ལྟར་རྐུན་པོ་ནི་མ་བྱིན་པར་ལེན་པར་བྱེད་པའོ། །ཕུང་ཀྲོལ་བ་ནི་སྙིང་རྗེ་མེད་པའོ། །དེ་ལྟར་སྤྱི་དང་བྱེ་བྲག་ཡོད་པས་རྐུན་པོས་ཕུང་ཀྲོལ་བ་འཕངས་པ་ཉིད་ཡིན་ནོ་ཞེས་སོ། །རང་འགྲེལ་ལས། ཕུང་ཀྲོལ་བ་ནི་རྐུན་པོ་མ་ཡིན་པར་གྱུར་པ་སྙིང་རྗེ་མེད་པ་གསོད་པར་བྱེད་པ་ལ་སོགས་པ་སྟེ་ཞེས་སོ། །གསུམ་པ་ནི། རྒྱལ་པོ་ཕ་མ་དང་འདྲ་བའི་བསམ་པ་ཅན་ཉིད་

ཀྱིས་གནང་བ་ནི་ཕ་མས་གནང་བ་དང་འདྲའོ། །ལུང་ལས། གྲོ་བཞིན་སྐྱེས་བུ་བ་ཉི་ཤུ་པ་ཕ་མས་མ་གནང་ཡང་རྒྱལ་པོས་གནང་ནས་བསྙེན་རྫོགས་མཛད་པ་ལྟ་བུའོ། །ཡོངས་སུ་འཛིན་པར་བྱེད་པ་གཉིས་ཀྱིས་ཕ་མ་དང་འདྲ་བར་བསྐྱངས་པའི་བུ་དེ་ཡོངས་སུ་འཛིན་བྱེད་སྐྱེས་པ་དང་བུད་མེད་གཉིས་ཀྱང་རབ་ཏུ་དབྱུང་བའི་ཕྱིར་གནང་བ་དང་། རབ་ཏུ་དབྱུང་བར་འདོད་པ་ཡུལ་ཐག་མི་རིང་བ་ནི་ཞག་བདུན་བསྲིལ་བར་བྱའོ། །ཞེས་བསྲིལ་བ་དང་། དེ་ཡུལ་ཐག་རིང་ན་ཡང་དགེ་འདུན་ལ་མ་ཞུས་པར་རབ་ཏུ་དབྱུང་བར་མི་བྱའོ། །ཞེས་བྱ་བ་ནི་ཞུ་བ་སྟེ་དེ་དག་ལ་ནི་ཕ་མ་ཉིད་དང་འདྲའོ། །འདྲ་རྒྱུ་ནི་གནང་བསྲིལ་ཞུ་གསུམ་པོ་ལ་སྐྱེས་པའི་ཕ་མ་མིན་དུ་ཟིན་ཡང་ཡིན་པར་འདྲ་བའོ། །ཊཱི་ཀར། འདིར་གཞུང་ནི། བཙུན་པ་བུ་བརྣན་མ་ཞིག་རེ་ཞིག་བསྙེན་པར་རྫོགས་པར་བགྱིས་ན་སུ་ལ་བཟོད་པར་གསོལ་ཞེས་བགྱི། བཀའ་སྩལ་པ། བུ་ཉིད་དང་འདྲ་བར་གང་གིས་ཁས་བླངས་པ་དེ་ལའོ། །བུ་མོ་བརྣན་མ་ཡང་བུ་མོ་ཉིད་དང་འདྲ་བར་གང་གིས་ཁས་བླངས་པ་དེ་ལའོ་ཞེས་གསུངས་པ་ཡིན་ནོ་ཞེས་སོ། །གསུམ་པ་ལ། ཕ་མས་མ་གནང་ཟུར་དུ་བསྟན། །མཚམས་མེད་བྱས་པ་བཟུར་དུ་བཤད། །སྨན་ཕྱུང་ཉིད་ཀྱི་བྱེ་བྲག་བསྟན། །སྔོན་གྱི་རབ་བྱུང་དམིགས་ཀྱིས་བསལ། སྔོན་ཕ་མ་བྱུང་བ་དམིགས་ཀྱིས་བསལ། །དང་པོ་ནི། ཕ་དང་མ་མི་མ་ཡིན་པའི་འགྲོ་བར་གཏོགས་པ་གཉིས་ནི་གནང་བསྲིལ་ཞུ་གསུམ་ལ་ཕ་མ་ཉིད་དང་འདྲ་བ་མ་

༄༅། །ཡིན་ནོ། །འདིའི་དཔེ་ནི་གནས་བརྟན་ཁྲག་དང་ཉེ་བའི་ཁྲག་གཉིས་ཁྲུང་ཁྲུང་མོ་ལས་སྐྱེས་པ་ལྟ་བུའོ། །དེའི་ཕྱིར་ཕ་མ་མི་མིན་གྱི་འགྲོ་བས་མ་གནང་ཡང་ཞག་བདུན་བསྲེལ་བ་དང་། དགེ་འདུན་ལ་ཞུ་མི་དགོས་པར་རབ་ཏུ་དབྱུང་རུང་སྟེ། ཊཱི་ཀར། འདིར་གཞུང་ནི། བཙུན་པ་གང་གི་ཕ་མ་གཉིས་དུས་ལ་བབ་པས་དུད་འགྲོའི་སྐྱེ་གནས་སུ་གཏོགས་པ་ལགས་ན། དེའི་སྐྲ་བྲེག་པ་དགེ་འདུན་ ཐམས་ཅད་ལ་ཞུ་བར་བགྱིའམ། ཉེ་བ་འཁོར་མི་བྱའོ་ཞེས་གསུངས་པ་ཡིན་ནོ་ཞེས་སོ། །གཉིས་པ་ནི། ཕ་མ་དུད་འགྲོའི་སྐྱེ་གནས་སུ་གཏོགས་པ་དེ་གཉིས་བསད་པ་ལས་མཚམས་མེད་པར་མི་འགྱུར་རོ། །མཛོད་འགྲེལ་ལས། བུད་མེད་གཞན་ལས་ནུར་ནུར་པོ་ཟགས་ནས་གཞན་གྱི་མངལ་དུ་བླུགས་ཏེ་བསྐྱངས་པ་ལ་ཡང་བུ་འབྱུང་བར་གསུངས་པ་དེ་ལྟ་བུའམ། སྐྱེད་པར་བྱེད་པ་དང་སྐྱོང་བར་བྱེད་པ་ཐ་དད་ན། དེ་གཉིས་གང་བསད་ན་མཚམས་མེད་དུ་འགྱུར་ཞེ་ན། ཕ་མ་བསད་པའི་མཚམས་མེད་དུ་འགྱུར་བ་དེ་ནི་སྐྱེད་པར་བྱེད་པའི་ཕ་མ་མིའི་འགྲོ་བ་པ་གཉིས་བསད་པ་ལས་མཚམས་མེད་པར་འགྱུར་ཏེ། མཛོད་ལས། གང་གི་ཁྲག་མཚན་ལས་བྱུང་ངམ། ཞེས་གསུངས་པའི་ཕྱིར་རོ། །ཕ་མ་མཚན་གྱུར་པ་གཉིས་བསད་ལས་ཀྱང་མཚམས་མེད་འབྱུང་སྟེ། ལུང་ལས། ཕ་ཡང་མ་ལགས། དགྲ་བཅོམ་པ་ཡང་མ་ལགས་པའི་སྐྱེས་པ་བསད་ན་མཚམས་མེད་པར་འགྱུར་བ་མཆིས་སམ། ཡོད་དེ། མ་མཚན་གྱུར་པ་བསད་ནའོ། །མ་

ཡང་མ་ལགས། དགྲ་བཅོམ་པ་ཡང་མ་ལགས་པའི་བུད་མེད་བསད་ན་མཚམས་མེད་པར་འགྱུར་བ་མཆིས་སམ། ཡོད་དེ། ཕ་མཚན་གྱུར་པ་བསད་ནའོ་ཞེས་མཛོད་འགྲེལ་དུ་དྲངས་སོ། །འདི་ལྟར་ན་མི་སྡང་ཞེས་མཚོ་སྣ་བ་ཆེན་པོས་གསུངས་སོ། །མ་བསད་པ་ཙམ་བར་ཆད་ཡིན་ནམ། མཚམས་མེད་བྱས་པ་བར་ཆད་ཡིན་ནམ་སྙམ་ན། མ་བསད་པ་ལ་སོགས་པ་མཚམས་མེད་ལྔ་པོ་དེས་རེ་རེ་རྫོགས་པར་བྱས་པ་ཉིད་བར་ཆད་ཀྱི་གཙོ་བོའོ༔ ༔ཊཱི་ཀ་ལས། མ་བསད་པ་ཉི་ཚེ་ནི་རབ་ཏུ་དབྱུང་བར་བྱ་སྟེ། ཕ་མ་དུད་འགྲོའི་སྐྱེ་གནས་སུ་གཏོགས་པ་བསད་ན་ཡང་དེ་རབ་ཏུ་དབྱུང་དུ་རུང་བ་ལྟ་བུའོ་ཞེས་སོ། །གསོད་སེམས་མེད་ན་ཕ་མ་བསད་པའི་མཚམས་མེད་དུ་མི་འགྱུར་ཏེ། བརྩེ་བླག་ མཁན་གྱི་བུ་བཞིན་ནོ། །དེའི་ཕྱིར་ཞུ་བར། མ་བསད་པའི་གང་ཟག་བསྙེན་པར་རྫོགས་པར་བགྱིས་ན་བསྙེན་པར་རྫོགས་ཞེས་བགྱིའམ། ཨུ་པ་ལི་ཁ་ཅིག་ནི་བསྙེན་པར་རྫོགས་ཞེས་བྱའོ། །ཁ་ཅིག་ནི་བསྙེན་པར་མ་རྫོགས་པ་སྟེ། གང་གིས་གཞན་དུ་འདུ་ཤེས་ཏེ་མ་འཚོ་བ་དང་བྲལ་བར་གྱུར་ཏམ། གཞན་དུ་སྒྱུར་བ་ཡང་རུང་སྟེ་འདི་ནི་བསྙེན་པར་རྫོགས་པ་ཞེས་བྱ་སྟེ། ཉེ་བར་གནས་ན་ཡང་མིག་ལམ་དུ་སྣང་བར་གྱིས་ཤིག །གང་གིས་ཤེས་བཞིན་དུ་མ་འཚོ་བ་དང་བྲལ་བར་གྱུར་པ་འདི་ནི་བསྙེན་པར་མ་རྫོགས་པར་ཞེས་བྱ་སྟེ། ཉེ་བར་གནས་ན་མིག་ལམ་དུ་སྣང་བར་མ་བྱེད་ཅིག །ཇི་ལྟར་མ་བསད་པ་དེ་བཞིན་དུ་ཕ་བསད་པ་དང་

༄༅། །དགྲ་བཅོམ་པ་བཤད་པ་ལ་ཡང་བརྗོད་པར་བྱའོ་ཞེས་སོ། །གསུམ་པ་ལ། སྤྱིའི་དོན་དང་། ཚིག་གི་དོན་གཉིས་ལས། དང་པོ་ལ། སྒྲུབ་བྱེད་ཀྱི་ལུང་དྲངས་པ་དང་། དེ་ལ་གཞན་གྱི་འཁྲུལ་པ་སྤང་བ་དང་། གཉིས་ཀྱི་སྒྲ་ལ་རྩོད་པ་སྤང་བའོ། །དང་པོ་ནི། ལུང་ཞུ་བ་ལས། དགེ་སློང་མ་སྨུན་ཕྱུང་བ་བསྙེན་པར་རྫོགས་པར་བགྱིས་ན། གང་གིས་མི་ཚངས་པར་སྤྱོད་པས་དགེ་སློང་མ་སྨུན་ཕྱུང་བར་གྱུར་པ་འདི་ནི་བསྙེན་པར་མ་རྫོགས་པ་ཞེས་བྱའོ། །དགེ་སློང་མའི་ལུས་ལ་རེག་པ་ཙམ་གྱིས་སྨུན་ཕྱུང་བར་གྱུར་པ་ནི་བསྙེན་པར་རྫོགས་པ་ཞེས་བྱའོ། །ཞེས་གསུངས་སོ་སྟེ། མི་ཚངས་པར་སྤྱོད་པས་ཞེས་པ་འདིའི་ཁུངས་ཡིན་ནོ། །ཕམ་པར་འགྱུར་བ་མ་བྱུང་བ་ཉིད་ལ་ཞེས་པ་འདིའི་ཁུངས་ནི། ཞུ་བ་ལས། བཙུན་པ་རེ་ཞིག་གང་ཟག་བརྒྱད་ཀྱིས་དགེ་སློང་མ་གཅིག་ལ་དངོས་པོ་བརྒྱད་པོ་རེ་རེས་སྨུན་འབྱིན་པར་བགྱིད་ན། དགེ་སློང་མ་དེ་སྨུན་ཕྱུང་བ་ཞེས་བགྱིའམ། ཉེ་བ་འཁོར་སྨུན་ཕྱིན་པ་ཞེས་བྱའོ། །གང་ཟག་དེ་དག་ལས་དུ་ཞིག་དགེ་སློང་མ་སྨུན་ཕྱུང་བ་ཞེས་བགྱི། ཉེ་བ་འཁོར་འགའ་ཡང་མ་ཡིན་ནོ་ཞེས་གསུངས་སོ། །ལུང་འདི་རང་གི་རྣམ་བཤད་དང་ཊཱི་ཀ་ལ་སྣང་ཡང་དེང་སང་མདོ་ན་མི་སྣང་ཞེས་མཚོ་སྣ་བ་ཆེན་པོས་གསུངས་སོ། །ལུང་དོན་འདི་ལ་སྔོན་གྱི་དམ་པ་རྣམས་ལ་འཁྲུལ་པ་ག་ལ་མཆིས། སྙིགས་དུས་ཀྱི་སྐྱེ་བོ་འདི་རྣམས་ལ་རྨོངས་བཤད་བྱེད་པར་དོགས་ནས་འདིའི་དོན་འགྲོལ་བར་བྱ་སྟེ། དགེ་སློང་པ་

མ་ཕམ་པས་མ་གོས་པའི་དག་པ་ཞིག་ལ་ཁྱིམ་པ་ཕོ་མོས་མི་ཚངས་པར་སྤྱོད་པས་སྲུན་ཕྱུང་ན། སྲུན་དབྱུང་པོ་དེ་སྡོམ་པ་སྐྱེ་བ་ལ་བར་དུ་གཅོད་པ་ཡིན་ལ། སྲུན་དབྱུང་བ་ཡུལ་དགེ་སློང་ཕ་མ་ཕམ་པས་ཉམས་པ་ཞིག་ལ་ཁྱིམ་པ་ཕོ་མོས་མི་ཚངས་པར་སྤྱོད་པས་སྲུན་ཕྱུང་ཡང་སྡོམ་པ་སྐྱེ་བ་ལ་བར་ཆད་དུ་འགྱུར་བའི་དགེ་སློང་ཕ་མ་སྲུན་འབྱིན་བྱས་པའི་གོ་མི་ཆོད་དེ། སྔོན་ནས་ཡུལ་དགེ་སློང་ཕ་མ་གཞན་གྱིས་སྲུན་དབྱུང་ཟིན་ཕྱུང་བའི་ཕྱིར། ཤི་ཟིན་སླར་ཤི་བར་བྱར་མེད་པ་བཞིན་ནོ། །དེའི་ཕྱིར་གང་ཟག་བརྒྱད་ཀྱིས་ནི་ཞེས་སྨོས་པའམ་བུད་མེད་སྲུན་འབྱིན་པའི་དབང་དུ་བྱས་སོ། །འདི་ལ་ཡང་སྲུན་འབྱིན་བྱ་ཕམ་པ་བརྒྱད་ཡོད་པས་དེའི་ཕྱིར་འབྱིན་བྱེད་གང་ཟག་བརྒྱད་ཡོད་པའི་དབང་དུ་བྱས་སོ་ཞེས་མི་བསམ་པར་བྱ་དགོས་ཏེ། སྲུན་འབྱིན་བྱ་མི་ཚངས་སྤྱོད་ཁོ་ནའི་དབང་དུ་བྱས་པ་ལུང་གཞུང་འགྲེལ་དང་བཅས་པའི་དགོངས་པར་སྣང་བའི་ཕྱིར་ཏེ། བྱ་ཊཱི་ཀ་ཏུ། མི་ཚངས་པར་སྤྱོད་པས་སྲུན་ཕྱུང་ན་བར་ཆད་དུ་འགྱུར་བ་ནི་ཆོས་ཉིད་ཀྱི་དབང་གིས་ཞུགས་པ་ཡིན་ལ། སྟོན་པའི་བཅས་པའི་དབང་གིས་མ་ཡིན་ནོ། །འདིར་སྲོག་གཅོད་པ་ལ་སོགས་པས་སྲུན་དབྱུང་བར་མི་འགྱུར་ལ། འདི་ཁོ་ནས་འགྱུར་བའི་རྒྱུ་མཚན་ནི་བསམ་པར་མི་ནུས་སོ་ཞེས་སོ། །དེས་ན་ཡུལ་དགེ་སློང་ཕ་མ་དག་པ་ལ་གང་ཟག་བརྒྱད་ཀྱིས་རིམ་བཞིན་མི་ཚངས་སྤྱོད་ཀྱིས་སྲུན་ཕྱུང་ན། གང་ཟག་དང་པོ་དེ་ལ་སྲུན་འབྱིན་གྱི་བར་ཆད་དུ་འགྱུར་ལ། གང་ཟག་ཕྱི་

༄༅། །མ་བདུན་ལ་སྨུན་འབྱིན་གྱི་བར་ཆད་དུ་མི་འགྱུར་རམ་སྙམ་དུ་སེམས་སོ། །སྔ་རབས་པ་ཁ་ཅིག་གང་ཟག་བརྒྱད་ཡུལ་སྐྱི་ཕྱོག་དགེ་སློང་ཕ་མ་མ་ཕྱེ་བ་ལ་བྱེད་ཟེར། དེ་འགོག་པའི་ཕྱིར་བྱ་ཊཱི་ཀཱ་ཏུ། ཁ་ཅིག་གང་ཟག་ནི་སྐྱེས་པ་ཡིན་ལ། དེས་ཀྱང་ཡུལ་ཙམ་བྱེད་པ་ལ་བྱའོ་ཞེས་སོ། །དེ་ནི་མ་ཡིན་ཏེ། ཡུལ་མ་ཡིན་པ་ལས་ལོག་པའི་ཡུལ་ཙམ་སྟེ་དེ་ལྟ་བུའི་སྐྱེ་ནི་མེད་པའི་ཕྱིར་རོ་ཞེས་དགག་པར་མཛད་དོ། །བརྒྱད་པོ་དེ་རེ་རེས་ཞེས་པ་ལ་མཚོ་ཊཱི་ཀཱ་ཏུ། བརྒྱད་པོ་རེ་རེས་ནི་ཕམ་པ་བརྒྱད་ཀྱི་ཡུལ་དུ་བྱས་པའོ་ཞེས་འབྱུང་བ་ལ་ཡང་དཔྱད་དགོས་ཏེ། སྨུན་འབྱིན་བྱེད་གང་ཟག་བརྒྱད་ཀྱིས་སྨུན་དབྱུང་ཡུལ་དགེ་སློང་ཕམ་རྣམ་དག་ལ་མི་ཚངས་སྤྱོད་ཀྱི་ཕམ་པ་ལན་བརྒྱད་ཀྱིས་སྨུན་དབྱུང་བ་ལ་འཆད་དམ། ཡང་ན་ཕམ་པའི་རྫས་རིགས་བརྒྱད་ཀྱིས་སྨུན་དབྱུང་བ་གང་ཡིན་བརྟག་དགོས་སོ། །བརྟགས་པ་ཕྱི་མ་ལྟར་ན་བྱ་ཊཱི་ཀཱ་ཏུ། སྲོག་གཅོད་ཀྱི་ཕམ་པས་སྨུན་དབྱུང་བ་མ་ཡིན་པར་བསྟན་པས་གནོད་པས་བརྟག་པ་སྔ་མ་ལྟར་རིགས་པར་སེམས་སོ། །སྨུན་དབྱུང་བ་ཞེས་བྱ་བ་ནི་ལོག་གཡེམ་མོ། །གང་ཟག་དེ་དག་ལས་དུ་ཞིག་དགེ་སློང་མ་སྨུན་ཕྱུང་ཞེས་བགྱི་ཞེས་པ་ནི་སྨུན་ཕྱུང་བའི་བར་ཆད་སུ་ལ་ལྡན་ཅེས་དྲིས་སོ། །འགའ་ཡང་མ་ཡིན་ནོ་ཞེས་པ་ནི། ཡུལ་དགེ་སློང་ཕ་མ་གང་ཟག་བརྒྱད་ཀྱིས་སྨུན་འབྱིན་པར་བྱས་པ་དེ་སླར་སྨུན་འབྱིན་པ་ལྟ་བུ་ལ་ནི། སྨུན་འབྱིན་གྱི་བར་ཆད་ལྡན་པས་འགའ་ལ་ཡང་ཡོད་པ་མ་ཡིན་ནོ། །ཡུལ་

དགེ་སློང་ཕ་མ་ཕམ་མ་ཟིན་པ་ལ་མི་ཚངས་སྤྱོད་བྱས་ན་སྲུན་འབྱིན་གྱི་བར་ཆད་དུ་འགྱུར་བ་ཁོ་ནར་ངེས་སོ། །དེ་ལས་གཞན་དུ་མ་ངེས་ན་ཕམ་མ་ཟིན་པ་མི་ཚངས་སྤྱོད་ཀྱི་སྲུན་འབྱིན་པ་དེ་འདྲ་མི་སྲིད་དེ། ཡུལ་དགེ་སློང་མ་ལ་མཆོན་ན། མི་ཚངས་སྤྱོད་ལོག་གཡེམ་གྱིས་སྲུན་དབྱུང་བའི་དང་པོར་ཡུལ་དགེ་སློང་མ་ལ་རེག་བཀན་གྱི་ཕམ་པ་བྱུང་བའི་ཕྱིར་ཞེ་ན། སྐྱོན་མེད་དེ། སྤྱིར་དགེ་སློང་མ་ལ་རེག་བཀན་གཉིས་ཕམ་པ་ཡིན་མོད། སྲུན་འབྱིན་གྱི་བར་ཆད་ཀྱི་སྐབས་འདིར་ལོག་གཡེམ་བྱེད་པ་ན་རེག་བཀན་སྔོན་དུ་སོང་ཡང་། སྲུན་དབྱུང་ཡུལ་ལ་ཕམ་པ་བྱུང་བར་བྱས་པ་དབང་མི་བཙན་པར་དམིགས་ཀྱིས་བསལ་བ་ཡིན་པའི་ཕྱིར་ཏེ། ཊཱི་ཀར། དེ་ནི་རེག་པ་དང་ལུས་བཀན་པ་གཉིས་ཀྱི་དང་པོ་ཁོ་ནར་ཕམ་པར་འགྱུར་བས་དེས་ན་དེ་འདིར་སྲུན་ཕྱུང་བ་ཉིད་དུ་རྣམ་པར་མ་བཞག་པར་སྣང་ངོ་ཞེས་འབྱུང་བའི་ཕྱིར། རེག་བཀན་དང་པོར་བྱས་པས་སྲུན་འབྱིན་ཡུལ་དེ་ལ་ཕམ་པར་འགྱུར་ཟིན་པ་དང་། འབྱིན་བྱེད་ལ་སྲུན་འབྱིན་གྱི་བར་ཆད་དུ་མ་བཅས་པར་ལོག་གཡེམ་ཉིད་སྲུན་འབྱིན་གྱི་བར་ཆད་དུ་བཅས་པའི་ཕྱིར་རོ། །དྭགས་སྐོར་བའི་ཁྲོ་ཕུ་བ་ཐུབ་ན་རེ། ཞུ་བའི་ལུང་གི་གང་ཟག་བརྒྱད་ནི། ལྷན་ཅིག་ཏུ་བཏེག་པ་དང་། བསྙེགས་པ་དང་། ལུས་ལ་འཚོགས་པ་དང་། དུས་མལ་བསྟན་པ་དང་། བཟའ་དང་། མཚན་མ་དང་། སྐྱེས་པ་[illegible]བྱེད་པ་དང་། སྐྱེས་པ་དང་བུད་མེད་མཐུན་པར་བསྒྱུར་དུ་མེད་པའི་ཕྱོགས་སུ

༄། །ལུས་བཀན་པའོ། །ཞེས་བྱ་བ་དངོས་པོ་བརྒྱད་པོ་དེ་བྱེད་པོ་ལ་གང་ཟག་བརྒྱད་དུ་བྱས་ནས། བྱ་བ་དངོས་པོ་དེ་སྙན་འབྱིན་ཡུལ་དགེ་སློང་མ་ལྟ་བུ་ལ་ལས་སུ་བྱ་བར་ཞུགས་ཟིན་ན་ཡུལ་དེ་ཕམ་ཟིན་པས། སླར་ཡུལ་ལ་མི་ཚངས་སྤྱོད་ཀྱིས་སྙན་འབྱིན་ཀྱང་དབྱུང་ཟིན་དབྱུང་བའི་ཕྱིར་སྙན་འབྱིན་པོ་རྗེས་མ་ལ་སྙན་འབྱིན་གྱི་བར་ཆད་མི་འབྱུང་ངོ་ཞེས་དགོངས་ནས། ཞུ་བའི་ལུང་གི་འདོན་པའང་འདི་ལྟར་བསྒྱུར་ཏེ། དངོས་པོ་བརྒྱད་པོ་རེ་རེས་སྙན་འབྱིན་པར་བགྱིད་ན། དགེ་སློང་མ་དེ་སྙན་ཕྱུང་བ་ཞེས་བགྱིའམ། ཉེ་བ་འཁོར་སྙན་ཕྱུང་བ་ཞེས་མི་བགྱིའོ་ཞེས་འདོན་པར་མཛད་དོ། །དེ་ལ་འདི་ལྟར་དོགས་ཏེ། འོན་ལོག་གཡེམ་སྙན་འབྱིན་དངོས་ཀྱི་དང་པོར་དངོས་པོ་བརྒྱད་པོའི་ཐ་མར་རེག་པ་དང་ལུས་བཀན་འགྲོ་དགོས་པས་ཡུལ་ཕམ་ཟིན་པས་སྙན་འབྱིན་དངོས་ཀྱི་བར་ཆད་ཀྱང་སྙན་འབྱིན་དུ་མི་འགྱུར་རོ་ཞེ་ན། མ་རིག་པར་དབང་པོ་དཀྲིས་ཏེ་སྙན་ཕྱུང་བའམ་སྙན་དབྱུང་ཡུལ་གྱིས་བདག་གིར་མ་བྱས་པས་ཕམ་ཟིན་པར་མ་གྲུབ་ཅེས་ཀྱང་དགོངས་པར་སྣང་ལ། ལུགས་འདི་ནི་ཁོ་བོའི་བཤད་པ་ལ་གཞན་འདོད་བཀོད་པ་ཡིན་ནོ། །གཉིས་པ་དེ་ལ་གཞན་གྱི་འཁྲུལ་པ་སྤང་བ་ནི་ཊཱི་ཀ་ལས། འོན་སྙན་དབྱུང་བར་ཇི་ལྟར་རྣམ་པར་བཞག་ཅེ་ན་ཞེས་རྩོལ་བ་བཀོད་དོ། །དེའི་དོན་ནི་དགེ་སློང་མ་ལ་ལོག་གཡེམ་བྱས་པ་ཆོས་ཅན། དགེ་སློང་མ་སྙན་དབྱུང་བ་ཉིད་ཡིན་པ་མི་སྲིད་པར་ཐལ། མི་ཚངས་སྤྱོད་ཀྱི་སྔ་རོལ་དུ་དགེ་

སློང་མ་དེ་རེག་པ་ལུས་བཀན་གྱིས་ཕམ་པར་གྱུར་པའི་ཕྱིར་ཞེས་ན། དེའི་ལན་ལ་གཉིས་ཏེ། ཐད་ཀ་རྒལ་མའི་ལན་དང་། བརྟག་པ་མཐའ་བཟུང་གི་ལན་ནོ། །དང་པོ་ནི། ཊཱི་ཀ་ལས། ཉོམ་པ་དང་ལྷུག་པ་ཉམས་སུ་མྱོང་བའི་དགེ་སློང་མ་ལ་མི་ཚངས་པར་སྤྱོད་ནའོ་ཞེས་གསུངས་ཏེ། མི་ཚངས་སྤྱོད་འབའ་ཞིག་གི་ཀུན་སློང་གིས་རེག་པ་དང་། ལུས་བཀན་བྱས་ན་མི་ཚངས་སྤྱོད་ཀྱི་སྦྱོར་སྦོམ་དུ་འགྱུར་གྱི། རེག་པ་དང་ལུས་བཀན་གྱི་ཕམ་པ་མི་བསྐྱེད་དེ། རེག་པ་དང་ལུས་བཀན་གྱི་ཀུན་སློང་མེད་པའི་ཕྱིར། ལྟུང་བ་གཞན་གྱི་ཀུན་སློང་གིས་ལྟུང་བ་གཞན་མི་བསྐྱེད་པས། མི་ཚངས་སྤྱོད་འབའ་ཞིག་ཀུན་སློང་གིས་རེག་པ་དང་། ལུས་བཀན་གྱི་ཕམ་པ་བསྐྱེད་ན་རྒྱུ་འབྲས་འཆོལ་བར་འགྱུར་རོ། །འོ་ན་རེག་ཕམ་ནི་མདོ་རྩ་ལས། འཁྲིག་པའི་འདོད་ཆགས་ཀྱིས་སོ་ཞེས་པ་དང་། དེའི་འགྲེལ་ཆུང་ལས། སྐྱེས་པའང་དགེ་སློང་མ་ལ་མི་ཚངས་པར་སྤྱོད་པར་སེམས་པ་ལ་རེག་ན་རེག་པའི་ཕམ་པར་འགྱུར་ཞེས་བཤད་པ་དང་འགལ་ཅེ་ན། དེ་ནི་སྐྱེས་པ་དེ་མི་ཚངས་པར་སྤྱོད་པར་སེམས་ཀྱང་དགེ་སློང་མ་དེ་འདོད་ཆགས་ཀྱི་དབང་གིས་འདོད་པའི་ཀུན་སློང་གིས་རེག་ན་ཕམ་པར་འགྱུར་བ་ཞེས་པའོ། །གཉིས་པ་ནི༑ སྲིད་པ་དཔེར་བྱས་ཀྱི་ལན་ཡིན་ཏེ། ཊཱི་ཀ་ལས། ཡང་ན་སྐྱེས་པའི་ལུས་ལ་མ་རེག་པའི་དགེ་སློང་མ་ལ་མི་ཚངས་པར་སྤྱོད་ན་གང་ཟག་དེ་དགེ་སློང་མ་སུན་ཕྱུང་བ་ཉིད་ཡིན་ནོ་ཞེས་གསུངས་ཏེ། མཚན་རིང་ཅན་ལྷ་བྲུས

༄༅། །ཡངས་པའི་སྤྱོད་ལམ་གྱིས་མི་ཚངས་པར་སྤྱོད་ན་དགེ་སློང་མ་སྣུན་ཕྱུང་བ་ཉིད་ཡིན་ནོ། །ལམ་དང་ཡན་ལག་གཉིས་རེག་ཀྱང་རེག་པའི་ཕམ་པའི་གཞི་མ་ཡིན་ནོ། །གསུམ་པ་གཉིས་ཀྱི་སྒྲ་ལ་རྩོད་པ་སྤང་བ་ལ་གཉིས་ཏེ༏ རྩོད་སྤོང་དངོས་དང་། གཞན་འདོད་བཀག་པའོ། །དང་པོ་ནི། ཉམས་སུ་མྱོང་བ་དག་ཅེས་གཉིས་ཚིག་ཏུ་སྨོས་པ་ལ། སྣུན་ཕྱུང་བ་ནི་གཅིག་ཡིན་པའི་ཕྱིར། གཅིག་ཚིག་བྱ་བར་རིགས་ན། དག་ཅེས་གཉིས་ཚིག་བྱས་པ་དང་འགལ་ཅེ་ན། མི་འགལ་ཏེ་ཊཱི་ཀ་ལས། སྣུན་ཕྱུང་བ་གཉིས་སྲིད་པའི་ཕྱིར་ཏེ། འདི་ལྟར་བསྒྲོད་པ་ཡང་སྣུན་ཕྱུང་བར་འགྱུར་ལ་འགྲོ་བ་ཡང་སྣུན་ཕྱུང་བར་འགྱུར་བ་སྲིད་པའི་ཕྱིར་ཞེས་སོ། །དགེ་སློང་ཕ་མ་མི་ཚངས་པར་སྤྱོད་ན་གཉིས་ག་དུས་གཅིག་ཏུ་ཉམས་སུ་མྱོང་ན་གཉིས་ཀ་སྣུན་ཕྱུང་བ་ཉིད་ཡིན་ལ། སྔ་ཕྱིར་མྱོང་ན་སྔར་མྱོང་བ་དེས་སོ། །སྐྱེས་པས་ཀྱང་དགེ་སློང་ཕ་སྣུན་ཕྱུང་བ་སྲིད་དེ། ཊཱི་ཀ་ལས། དགེ་སློང་གིས་དགེ་སློང་ལ་རྩོལ་ཞིང་གཉིས་ཀས་ཉམས་སུ་མྱོང་བར་གྱུར་ན་གཉིས་ཀ་དགེ་སློང་སྣུན་ཕྱུང་བ་ཉིད་ཡིན་ནོ་ཞེས་སོ། །དགེ་སློང་གིས་དགེ་སློང་ལ་རྩོལ་བ་འདི་སྔ་ཕྱིར་རྩོལ་བའི་བྱ་བ་རྫོགས་པ་ལ་ཉམས་མྱོང་ཞེས་བརྟག་དགོས་པ་འདྲའོ༏ ༏དགེ་སློང་རང་ཉིད་ཀྱིས་རང་གི་བསྙེན་བྱར་མི་ཚངས་པར་སྤྱོད་ན། དགེ་སློང་རང་གིས་རང་ཉིད་སྣུན་ཕྱུང་བའི་ལས་སྒྲིབ་རྫོགས་སམ་སྙམ་ན། རང་ལས་བརྐུས་པའམ་རང་བཤད་པས་ལས་ཀྱི་དངོས་གཞི་མི་རྫོགས

པ་བཞིན་ནོ་ཞེས་ཀླུ་སྒྲུབ་ཟེར་རོ། །གཉིས་པ་གཞན་འདོད་བཀག་པ་ནི། རྒྱ་གར་གྱི་འདུལ་འཛིན་ཁ་ཅིག་གིས་འདོད་པ་འགྲེལ་ཆུང་དུ་བཀོད་པ་ལས། དགེ་སློང་མས་དགའ་བ་མཆོར་ན་དེ་ནི་བསླུས་པར་མི་རུང་དེ། དགེ་སློང་མས་ཀྱང་དགའ་བ་ཆོར་ན་དགེ་སློང་མ་སུན་ཕྱུང་བ་ཡིན་ནོ་ཞེས་བཤད་དོ། །དེ་ཉིད་འགོག་པ་ན་འགྲེལ་ཆུང་ལས། དགེ་སློང་མ་ལ་ནན་གྱིས་མི་ཚངས་པར་སྤྱོད་པ་ན་དགེ་སློང་མས་ལག་པ་མེར་བརྡུག་སྟེ། དགའ་བ་མཆོར་བ་ལྟ་བུར་སྤྱོད་པ་ཡང་དགེ་སློང་མ་སུན་ཕྱུང་བ་ཉིད་ཡིན་ནོ་ཞེས་དང་། ཊཱི་ཀ་ལས། སུན་འབྱིན་པ་པོ་ཁོ་ནས་ཉམས་སུ་མྱོང་བ་ཡན་ལག་ཡིན་ནོ། །འདིར་ བླས་ཉམས་སུ་མྱོང་བ་ཁས་མི་བླངས་ཏེ། གཞན་གྱི་ཉེས་པ་གཞན་ལ་མི་གོས་པའི་ཕྱིར་ཞེས་སོ། །བདེ་བ་དེ་བླས་ཉམས་སུ་མྱོང་བ་ཡན་ལག་ཏུ་དགོས་ན། དགེ་སློང་མ་དགྲ་བཅོམ་མ་ལ་ལོག་གཡེམ་བྱས་པ་ཆོས་ཅན། དགེ་སློང་མ་སུན་ཕྱུང་བ་ཉིད་ཡིན་པ་མི་སྲིད་པར་ཐལ། འདོད་ཆགས་ཀྱི་བདེ་བ་དགེ་སློང་དགྲ་བཅོམ་མས་ཉམས་སུ་མྱོང་བ་མེད་པའི་ཕྱིར་རོ། །གཏན་ཚིགས་ནི། སེར་སྐྱའི་བུ་མོའི་བྱུང་བ་དང་། དགེ་སློང་མ་བཅུ་གཉིས་སྡེས་བདག་ཅག་རྒྱལ་པོའི་ཆུང་མ་དང་ལྡན་ཅིག་གསོ་སྦྱོང་མི་བགྱིད་དོ་ཞེས་སྨྲས་པའི་སྐབས་ཀྱི་ལུང་འདུལ་བྱེད་ལས། བཅོམ་ལྡན་འདས་ཀྱིས་བཀའ་སྩལ་པ། བཟང་མོ་ཁྱོད་ཀྱིས་དགའ་བར་ཆོར་རམ། བདག་གིས་དགའ་བ་ལྟ་ག་ལ་མཆིས་ཀྱི། རྗེ་ལྟར་ཐོང་ལྕུགས་བསྲེགས་པ་བཞིན་

༄༅། །ཅེས་འོད་ལྡན་དུ་དྲངས་པས་གྲུབ་ཅིང་། ཁྱབ་པ་ཁས་བླངས་སོ། །འདོད་ན་མཛོད་ལས། མ་དག་བཅོམ་མ་སུན་བྱས་དང་། ཞེས་པ་དང་འགལ་ལོ། །གཉིས་པ་ནི། ཊཱི་ཀར། སྐྱེས་པས་དགེ་སློང་མ་ལ་ཅི་ཞིག་བྱས་ན་དགེ་སློང་མ་ སུན་དབྱུང་བར་འགྱུར་ཅིང་། བུ་མེད་ཀྱིས་ཀྱང་དགེ་སློང་ལ་ཅི་ཞིག་བྱས་ནས་སུན་དབྱུང་བར་འགྱུར་ཅེས་རྩ་འགྲེལ་དུ་བཀོད་དོ། །ཡུལ་དགེ་སློང་མའམ་ཕ་ཕམ་པར་འགྱུར་བ་མ་བྱུང་བ་སྟེ། ཕམ་པས་མ་གོས་ཕའི་རྣམ་དག་ཉིད་ལ་སྐྱེས་པའམ་བུད་མེད་གང་ཞིག་གིས་མི་ཚངས་པར་སྤྱོད་པས་ཉམས་སུ་མྱོང་བ་དག་དགེ་སློང་མ་སུན་ཕྱུང་བ་ཉིད་དང་། དགེ་སློང་ཕ་སུན་ཕྱུང་བ་ཉིད་ཡིན་ནོ། །བཞི་པ་ནི། ཊཱི་ཀ་ལས། སྔོན་རབ་ཏུ་བྱུང་བ་ལ་སྐྱེ་བའི་ཆོས་ཉིད་མེད་པར་བསྟན་པས་གནས་སྐབས་ཀྱི་བྱེ་བྲག་ལ་དམིགས་ཀྱིས་བསལ་བ་བསྟན་པའི་ཕྱིར་ཞེས་རྩ་འགྲེལ་དུ་མཛད་དོ། །བུད་མེད་བསླབ་པ་ཕུལ་ནས་ཞེས་བུད་མེད་སྔོན་རབ་ཏུ་བྱུང་བ་སྡོམ་པ་སྐྱེ་བའི་བར་ཆད་དང་ལྡན་པ་དེ་སྐྱེས་པ་ཉིད་དུ་གྱུར་པ་ནི་རབ་ཏུ་དབྱུང་བ་དང་བསྙེན་པར་རྫོགས་པར་བྱར་རུང་བ་ཉིད་དོ་ཞེས་པ་སྡོམ་པ་ལེན་ན་སྐྱེ་བ་སྟེ་སྡོམ་པ་སྐྱེ་བའི་བར་ཆད་ལས་གྲོལ་བའོ། །སྐྱེས་པ་དེ་སླར་བུད་མེད་དུ་གྱུར་ན་ནི་སྐྱེ་བའི་བར་ཆད་སྔོན་རབ་ཏུ་བྱུང་བ་དེ་སླར་ལྡོག་པར་འགྱུར་ཏེ། སྤོ་བའི་གཞི་ཞུ་བ་ལས། ལྷག་མ་ཐུན་མོང་མ་ཡིན་པ་བྱུང་བ་མཚན་ལན་གཉིས་སུ་གྱུར་ན་ལྷག་མའི་ལྟུང་བ་སླར་ལྡོག་པར་གསུངས་པ་ལ། དེ་དང་རྒྱུ་མཚན་

མཚུངས་པའི་ཕྱིར་རོ། །འོ་ན་བུད་མེད་སྔོན་རབ་ཏུ་བྱུང་བ་དེ་སྐྱེས་པར་གྱུར་ཏེ་སྡོམ་པ་མནོས་ནས་སླར་ཡང་བུད་མེད་དུ་གྱུར་ཏེ་སྐྱེ་བའི་བར་ཆད་དེ་སླར་ལོག་པ་ན་སྡོམ་པ་གཏོང་ངམ་ཞེ་ན། མི་གཏོང་སྟེ། གཏོང་རྒྱུ་གང་ཡང་མ་བྱུང་བའི་ཕྱིར་རོ། །དེ་ལ་རྟོག་དཀར་ན་རེ། སྡོམ་པ་གཏོང་སྟེ། སྡོམ་པའི་ཞིང་མ་ཡིན་པར་གྱུར་པའི་ཕྱིར་ཏེ། སྡོམ་པའི་བར་ཆད་ཀྱི་བྱེ་བྲག་སྔོན་རབ་ཏུ་བྱུང་བ་དང་ལྡན་པར་འགྱུར་བའི་ཕྱིར་རོ་ཞེ་ན། སྡོམ་པ་ལེན་ན་སྐྱེ་བའི་ཞིང་མ་ཡིན་པར་གྱུར་པའི་ཕྱིར་ཟེར་རམ། སྡོམ་པ་སྐྱེས་ཟིན་གནས་པའི་ཞིང་མ་ཡིན་པར་གྱུར་པའི་ཕྱིར་ཟེར། དང་པོ་ལྟར་ན་ཁྱབ་པ་མ་གྲུབ་སྟེ། དགེ་ཚུལ་ཀླུ་ཐབས་སུ་གནས་པར་གྱུར་པས་སྡོམ་པ་མི་གཏོང་བ་བཞིན་ནོ༔ ༔གཉིས་པ་ལྟར་ན་མ་གྲུབ་བོ། །འོ་ན་སྐྱེས་པ་བསླབ་པ་ཕུལ་ནས་བུད་མེད་དུ་གྱུར་ན་སྔོན་རབ་ཏུ་བྱུང་བའི་བར་ཆད་ཡོད་པར་འགྱུར་ཞེ་ན། མི་འགྱུར་ཏེ། གཞན་དུ་ན་མཚན་གྱུར་གྱི་སྤྱི་གཞུང་དང་འགལ་བའི་ཕྱིར་རོ། །དེ་ཡང་ཐུན་མོང་མིན་པའི་ལྟུང་བ་ཡོད་པ་ལས་མཚན་གྱུར་པས་ལྟུང་བ་དེ་མེད་པར་འགྱུར་བ་དང་། ལྟུང་བ་གཏན་མེད་ལས་མཚན་གྱུར་པས་ལྟུང་བ་ཡོད་པར་མི་འགྱུར་བ་ནི་མཚན་འགྱུར་གྱི་སྤྱི་གཞུང་ཡིན་ལ། འདིར་ཡང་ཐུན་མོང་མིན་པའི་བར་ཆད་ཡོད་པ་ལས་མཚན་གྱུར་པས་བར་ཆད་མེད་པར་གྱུར་བ་ནི་སྤྱི་གཞུང་དེ་དང་མཐུན་ལ་བར་ཆད་མེད་པ་ལས་མཚན་གྱུར་པས་བར་ཆད་ཡོད་པར་འགྱུར་ན་སྤྱི་གཞུང་དང་འགལ་བའི་ཕྱིར་རོ། །བྱའི་

༄༅། །ཞལ་ནས། སྔོན་རབ་ཏུ་བྱུང་བའི་བར་ཆད་ནི་བུད་མེད་བསླབ་པ་ཕུལ་ཅེས་བྱའོ། །འདིར་སྐྱེས་པར་གྱུར་ན་བར་ཆད་དུ་མི་འགྱུར་བ་ནི་དེའི་ངོ་ཚ་ཁྲེལ་ཡོད་སོར་ཆུད་པས་སོ། །སྐྱེས་པ་ལན་བདུན་བསླབ་པ་ཕུལ་ནས་བུད་མེད་དུ་གྱུར་ཀྱང་རྒྱུད་སོར་ཆུད་པ་མེད་པས་དེ་ལ་ནི་སྐྱེ་བར་མི་འགྱུར་རོ་ཞེས་སོ། །ལྔ་པ་ནི། ཊཱི་ཀ་ལས། ཕམ་པར་གྱུར་པ་ལ་སྤྱིར་སྐྱེ་བའི་ཆོས་ཉིད་མེད་པར་བསྟན་ནས་གནས་སྐབས་གཞན་ལ་བྱེ་བྲག་གི་གནས་སྐབས་བསྟན་པའི་ཕྱིར་ཞེས་སྔ་འགྲེལ་དུ་མཛད་དོ། །དགེ་སློང་མའི་ཕམ་པར་འགྱུར་བ་ཐུན་མོང་མ་ཡིན་པ་སྟེ་རེག་པ། ལུས་བཀན། འཆབ་པ། ཟློག་པའི་ཕམ་པ་འཆབ་བཅས་ལྷག་པར་སྤྱད་པ་ཅན་སྡོམ་པ་སྐྱེ་བའི་བར་ཆད་དང་ལྡན་པ་དེ་ཡང་སྐྱེས་པ་ཉིད་དུ་གྱུར་པ་ནི་དབྱུང་རྫོགས་བྱར་རུང་བ་ཉིད་དོ། །ཞེས་པ་སྡོམ་པ་ལེན་ན་སྐྱེ་བ་སྟེ་སྡོམ་པ་སྐྱེ་བའི་བར་ཆད་ལས་གྲོལ་བའོ། །དེ་ལྟར་མཚན་གྱུར་པ་དེས་སྡོམ་པ་མནོས་ནས་སླར་ཡང་བུད་མེད་དུ་གྱུར་ཏེ་ཕམ་པ་འཆབ་བཅས་དེ་སླར་ལོག་པ་ན། སྡོམ་པ་གཏོང་ངམ་མི་གཏོང་ཞེ་ན། མི་གཏོང་སྟེ། བསླབ་པ་ཕུལ་དང་ཤི་འཕོས་སོགས་ཀྱི་གཏོང་རྒྱུ་གང་ཡང་མ་བྱུང་བའི་ཕྱིར་རོ། །དེ་ལའང་རྫོག་དཀར་ན་རེ། སྡོམ་པ་གཏོང་སྟེ། སྡོམ་པའི་ཞིང་མ་ཡིན་པར་འགྱུར་བའི་ཕྱིར་ཏེ། ཕམ་པ་འཆབ་བཅས་དང་ལྡན་པར་འགྱུར་བའི་ཕྱིར་ཞེ་ན། དེ་ལ་བརྟག་པ་སྔ་མ་བཞིན་བྱའོ། །ཐུན་མོང་མིན་པའི་སྐབས་ཐུན་མོང་གི་ཕམ་པས་བར་ཆད་དུ་མི་

འགྱུར་བ་འགོག་པ་ཡིན་ནོ། །བཞི་པ་ནི། འདིར་དགེ་འདུན་གྱིས་བསྟུན་པར་བྱའོ་ཞེས་སྤུར་སློས་ན། དགེ་འདུན་ཇི་ལྟ་བུས་བསྟུན་པར་བྱ་ཞེ་ན། བུད་མེད་བསྙེན་པར་རྫོགས་པར་བྱ་བ་ལ། དགེ་སློང་ཕའི་དགེ་འདུན་གཞུག་མར་གནས་པ་རྣམས་ཕུན་སུམ་ཚོགས་པའི་རྒྱུའི་ཡན་ལག་ཉིད་དོ། །ཊཱི་ཀ་ལས། དགེ་སློང་གཞུག་མར་གནས་པ་རྣམས་ཡན་ལག་ཉིད་ཡིན་གྱི། གློ་བུར་དུ་ལྷགས་པ་རྣམས་དང་འགྲོ་བར་ཆས་པ་རྣམས་ཡན་ལག་ཉིད་མ་ཡིན་ནོ་ཞེས་སོ། །དེའི་རྒྱུ་མཚན་ཟླ་བ་ཕྱེད་ཕྱེད་ཅིང་གདམས་ངག་སྦྱིན་པ་ལ་སོགས་པའི་བྱ་བ་ནི་གཞུག་མར་གནས་པས་ལེགས་པར་འགྲུབ་ཀྱི། འགྲོ་བར་ཆས་པ་ལ་སོགས་པས་ལེགས་པར་མི་འགྲུབ་པའི་ཕྱིར་རོ། །གཞུག་མར་གནས་པའི་ཚད་ནི་གནས་དེར་ཟླ་བ་ཕྱེད་ཡན་ཆད་གནས་པ་སྟེ། ལུང་ལས། གཞུག་མར་གནས་པ་དང་རིང་དུ་གནས་པ་དག་གོ་ཞེས་གསུངས་པ་ལ། ཊཱི་ཀ་ལས། ཟླ་བ་ཕྱེད་ལས་ལྷག་པ་ནི་ཡུན་རིང་བ་ཉིད་ཡིན་པར་ཤེས་པར་བྱ་སྟེ་གསོ་སྦྱོང་གི་དུས་གཞན་གྱིས་ཆོད་པའི་ཕྱིར་རོ་ཞེས་སོ། །ཡན་ལག་ཅེས་པ་ནི་རྒྱུ་ཡིན་ལ་འདི་ནི་ཕུན་སུམ་ཚོགས་པའི་རྒྱུ་ཡིན་གྱི། མེད་ན་མི་འབྱུང་བའི་རྒྱུ་ནི་མ་ཡིན་ཏེ། དེ་མེད་ཀྱང་སྡོམ་པ་མི་སྐྱེ་བ་ཙམ་གྱི་དགག་བྱ་མ་དམིགས་པའི་ཕྱིར་རོ། །ལྔ་པ་ལ། སྤྱིའི་དོན་དང་། ཚིག་གི་དོན་གཉིས་ལས། དང་པོ་ལ་དངོས་སུ་བརྗོད་པའི་དོན། ཤུགས་ཀྱིས་བསྟན་པའི་དོན་དང་། སྐབས་བྱེད་ཀྱི་ལུང་དང་སྦྱར་བའོ། །དང་པོ་ནི། སྐྱེ་བའི་ཚེ་ཉིད་ལ་

༄༅། །ཊཱི་ཀས་གཉིས་སུ་ཕྱེ་སྟེ། སྐྱེ་བ་ལ་ཕྱོགས་བཞིན་པ་སྐྱེ་བའི་ཚེ་དང་། སྐྱེ་བ་ལ་མངོན་དུ་ཕྱུར་བ་སྐྱེ་བའི་ཚེའོ། །དེ་གཉིས་ནི་སྐྱེ་ལ་ཁད་པ་དང་། དངོས་སུ་སྐྱེ་བཞིན་པ་གོ་རིམ་བཞིན་ནོ། །དཔལ་ཤཱཀྱ་མཆོག་ལྡན་ན་རེ༔ སྐྱེ་བ་ལ་མངོན་དུ་ཕྱོགས་པ་དང་། སྐྱེ་བཞིན་པ་གཉིས་ལས། དང་པོ་ནི། དངོས་རྒྱུ་ཐོགས་མེད་ཀྱི་སྐབས་དང་། ཕྱི་མ་ནི། སྐྱེ་བ་ལ་གེགས་འཇུག་གི་སྐབས་སུ་བྱུས་སྣང་བའི་གོ་རིམ་ནི་འཁྲུགས་པ་ཡིན་ཏེ། ཆོས་ཀྱི་བཤེས་གཉེན་གྱི་འགྲེལ་པ་དང་འགལ་བའི་ཕྱིར། ཇི་ལྟར་འགལ་ན། གཞུང་འདིར་དངོས་སུ་བརྗོད་པ་ནི་སྐྱེ་བ་ལ་ཕྱོགས་བཞིན་པ་སྐྱེ་བའི་ཚེ་དེ་ཡིན་ཏེ། ཊཱི་ཀ་ལས། འདི་ལྟར་སྐད་ཅིག་མ་དུ་མས་ཆོད་པ་ལ་སྐྱེ་བའི་ཚེ་ཉིད་ཅེས་བྱའོ་ཞེས་པ་དང་། ཊཱི་ཀ་ལས། སྐྱེ་བཞིན་པ་སྐྱེ་བའི་ཚེ་ཞེས་པ་རྣམས་སྐྱེ་བ་ལ་ཕྱོགས་བཞིན་པ་ལ་དགོངས་པའི་ཕྱིར། ཁྲིད་ཀྱིས་བཀོད་པའི་གོ་རིམ་འཁྲུགས་པར་ཤེས་སོ། །གཞན་ཡང་ཁྲིད་མངོན་ཕྱུར་དང་མངོན་ཕྱོགས་གཅིག་ཏུ་འཕྲུལ་པས་ཀྱང་འདོད་པ་དེ་ནོར་བ་ཡིན་ནོ། །ཕྲུལ་བ་ནི། སྡོམ་པ་ལེན་པ་ན་བསླབ་པ་ཕུལ་བ་སྟེ། སྡོམ་པ་མ་ཐོབ་པ་ན་སྡོམ་པ་འབུལ་བ་ནི་བསླབ་པ་འབུལ་བ་མཚན་ཉིད་པ་མ་ཡིན་གྱི་སྡོམ་པ་ལེན་སེམས་ལོག་པའོ། །ཉམས་པ་ནི་སྡོམ་པ་ལེན་པོ་དེ་ཉིད་ལ་མཚན་ཉིད་ཅིག་ཅར་དུ་བྱུང་བ་ལ་སོགས་པ་སྟེ། ཊཱི་ཀ་ལས། མཚན་གཉིས་སྐྱེས་པ་ལ་སོགས་པའི་སྐྱོན་གྱིས་ཉམས་ན་ཞེས་སོ། །སྡོམ་པ་ལེན་པ་པོའི་རྒྱུད་ལ་དགེ་སློང་སྡོམ

པ་སྐྱེ་བ་ལ་ཕྱོགས་བཞིན་པའི་ཚེ་ཉིད་ན་བསླབ་པ་ཕུལ་བ་སྟེ་སྡོམ་ལྡན་དགེ་སློང་གི་སྡོམ་པ་ལྡན་སེམས་ལོག་པའམ། རྟེན་ཉམས་པ་ན་སྟེ་དགེ་སློང་གི་སྡོམ་ལྡན་དེ་ཉིད་ལ་མཚན་ གཉིས་གཅིག་ཅར་དུ་བྱུང་བ་ཆོས་ཅན། སྡོམ་ལྡན་དེ་ཉིད་ཀྱི་རྒྱུད་ལ་དགེ་སློང་གི་སྡོམ་པ་མི་སྐྱེ་སྟེ། སྡོམ་ལྡན་དེ་ཉིད་ཀྱི་རྒྱུད་ལ་དགེ་སློང་གི་སྡོམ་པ་སྐྱེ་བ་ལ་འགལ་རྐྱེན་སྟོབས་ལྡན་གྱིས་བར་དུ་ཆོད་པའི་ཕྱིར་རོ། །གཉིས་པ་ཤུགས་ཀྱིས་བསྟན་པའི་དོན་ནི། སྐྱེ་བ་ལ་མངོན་དུ་གྱུར་པ་སྐྱེ་བའི་ཚེ་ཞེས་པ་སྐྱེ་བ་ལ་མངོན་དུ་ཕྱོགས་བཞིན་ལ་མི་བྱ་བར་དངོས་སུ་སྐྱེ་བ་ལ་མངོན་གྱུར་སྐད་ཅིག་མ་སྟེ། ཊཱི་ཀ་ལས། སྐྱེ་བ་ལ་མངོན་དུ་རྒྱུད་པ་ནི་སྐྱེ་བའི་མཚན་ཉིད་ཡིན་པར་རིག་པར་བྱ་སྟེ། དེ་ལ་ནི་སྐྱེ་བའི་ཕྱིར་གང་གིས་ཀྱང་གེགས་བྱ་བར་མི་ནུས་པས་ཞེས་སོ། །སྐྱེ་བ་ལ་མངོན་དུ་གྱུར་པ་ཞེས་གསུངས་པ་འདི་ལ། བཙུན་པ་ཤ་ན་རེ། སྐྱེ་བ་ལ་མངོན་དུ་གྱུར་པ་ནི་རྒྱུ་ནུས་པ་ཐོགས་མེད་ཡིན་པས་སྡོམ་པ་སྐྱེ་བ་ལ་མངོན་དུ་གྱུར་པ་སྐྱེ་བའི་ཚེ་ན་ནི་ཕུལ་ལམ་ཉམས་ཀྱང་སྡོམ་པ་སྐྱེ་སྟེ། སྡོམ་པ་སྐྱེ་བའི་རྒྱུ་ནུས་པ་ཐོགས་མེད་ཡིན་པའི་ཕྱིར་ཞེས་སྨྲའོ། །དེ་ནི་མ་ཡིན་ཏེ་སྡོམ་པ་སྐྱེ་བའི་ཚེ་ཉིད་ན་ཕུལ་ལམ་ཉམས་པ་ཡིན་པ་དང་། སྡོམ་པ་སྐྱེ་བའི་རྒྱུ་ནུས་པ་ཐོགས་མེད་མིན་པ་འགལ་ཏེ། སྡོམ་པ་སྐྱེ་བའི་རྒྱུ་ནུས་པ་ཐོགས་མེད་ནི་སྡོམ་པའི་རྒྱུ་ཐམས་ཅད་ཚང་བ་དེ་ཡིན་ལ། སྐྱེ་བའི་ཚེ་ཕུལ་ལམ་ཉམས་ན། རྒྱུའི་གཙོ་བོ་མ་ཚང་བའི་ཕྱིར་ཏེ། སྐྱེ་བའི་ཚེ་ཕུལ་ན་སྡོམ་པ་ལྡན་

༄༅། །སེམས་མི་ཚང་བའི་ཕྱིར་དང་། སྐྱེ་བའི་ཚེ་ཉམས་ན་ལུས་སྡོམ་པའི་རྟེན་དུ་རུང་བ་མི་ཚང་བའི་ཕྱིར། དེ་ལྟར་རྒྱུའི་གཙོ་བོ་མ་ཚང་བ་སྟེ་རྒྱུ་ནུས་པ་ཐོགས་མེད་ཡིན་པར་མི་རིགས་སོ། །རྒྱུ་ནུས་ཐོགས་མེད་ནི་རང་གི་དངོས་རྒྱུ་ཐམས་ཅད་ཚང་བ་སྟེ། རྣམ་འགྲེལ་ལས། མ་ཚང་མེད་རྒྱུ་དེ་ལ་ནི། །འབྲས་བུ་གང་གིས་བཟློག་པར་བྱེད། །ཅེས་བཤད་དོ། །དེས་ན་སྡོམ་པ་སྐྱེ་བའི་རྒྱུ་ནུས་པ་ཐོགས་མེད་དེ་ལ་ནི་རང་རང་གི་ཡུལ་ཉམས་མ་བྱུང་བ་ཉིད་ཡིན་གྱི། ཡུལ་ཉམས་བྱུང་བ་དེ་ནི་སྡོམ་པ་སྐྱེ་བའི་རྒྱུ་ནུས་པ་ཐོགས་མེད་མ་ཡིན་ཏེ། ས་བོན་མེས་འཚིག་པ་དེ་མྱུ་གུ་སྐྱེ་བའི་རྒྱུ་ནུས་པ་ཐོགས་མེད་མིན་པ་བཞིན་ནོ། །གཞན་ཡང་སྡོམ་པ་སྐྱེ་བ་ལ་མངོན་དུ་ཕྱུར་བའི་ཚེ་ན་ནི་ཡུལ་ལམ་ཉམས་ཀྱང་སྡོམ་པ་སྐྱེ་སྟེ། སྡོམ་པ་སྐྱེ་བའི་རྒྱུ་ནུས་པ་ཐོགས་མེད་ཡིན་པའི་ཕྱིར་ཞེས། སྨྲ་བ་དེ་ལ་ནི་སྐྱོན་འདི་གནས་ཏེ་སྲོག་གཅོད་ཀྱི་ཕམ་པའི་རྒྱུ་ནུས་པ་ཐོགས་མེད་ཀྱི་ཚེ་ན་གསད་བྱ་གསོད་བྱེད་དུས་མཉམ་དུ་ཤི་བ་ལ་ཡང་ཕམ་པ་སྐྱེ་བར་ཐལ། ཕམ་པའི་རྒྱུ་ནུས་པ་ཐོགས་མེད་ཡིན་པའི་ཕྱིར་ཞེས་པ་མཚུངས་སོ། །དེ་ལ་ཕམ་པ་སྐྱེ་བར་འདོད་ན། མཛོད་ལས། སྔར་རམ་མཉམ་དུ་ཤི་བ་ལ། །དངོས་མེད་ལུས་གཞན་སྐྱེས་ཕྱིར་རོ། །ཞེས་པ་དང་འགལ་ལོ། །དེར་མ་ཟད་སྐྱེ་བ་ལ་མངོན་དུ་ཕྱུར་བའི་ཚེ་ཡུལ་ལམ་ཉམས་པ་ལ་སྐྱེ་ན། སྐྱེ་བའི་ཚེ་ཉིད་ན་ཡུལ་ལམ་ཉམས་ན་མི་སྐྱེའོ་ཞེས་པ་ལ་དངོས་སུ་མ་བརྩིས་པར་ཡང་སོང་འདུག་གོ

གཞན་ཡང་ཁྱེད་ཀྱི་འདོད་པ་དེ་ལྟར་ན། སྨྱུ་གུའི་རྒྱུའི་ནུས་པ་ཐོགས་མེད་ཀྱི་ཚེ་ན་ས་བོན་མེས་འཚིག་པ་ལ་ཆོས་ཅན། སྨྱུ་གུ་སྐྱེ་སྟེ། སྨྱུ་གུའི་རྒྱུ་ནུས་པ་ཐོགས་མེད་ཡིན་པའི་ཕྱིར་ཞེས་པའང་མཚུངས་སོ། །དེ་ལ་ཁོ་ན་རེ། སྨྱུ་གུའི་རྒྱུ་ནུས་པ་ཐོགས་མེད་ཡིན་ན་ས་བོན་མེས་འཚིག་པ་ཡིན་པ་འགལ་ཅེ་ན། འོ་ན་སྡོམ་པ་སྐྱེ་བའི་རྒྱུ་ནུས་པ་ཐོགས་མེད་ཡིན་ན་སྡོམ་པ་སྐྱེ་བའི་ཚེ་ན། སྡོམ་པ་ཞུལ་ལམ་ཉམས་པ་ཡིན་པ་འགལ། ཞུལ་ཉམས་དང་ཡང་སྡོམ་པ་སྐྱེ་བའི་འགལ་བ་ཁྱེར་ཅིག །དེ་བཞིན་དུ་སྡོམ་པའི་རྒྱུ་ནུས་པ་ཐོགས་མེད་ཀྱི་སྐད་ཅིག་གི་མཇུག་ཐོགས་སུ་སྡོམ་པ་སྐྱེ་བ་མངོན་གྱུར་དང་། སྡོམ་ལྡན་དེ་ཉིད་ལ་མཚན་གཉིས་གཅིག་ཅར་བྱུང་བ་ཡང་གཞི་གཅིག་ལ་འདུ་བ་མི་སྲིད་དེ། དེའི་སྐད་ཅིག་སྔ་ལོགས་ནས་སྐྱེ་བའི་རྒྱུ་ནུས་པ་ཐོགས་མེད་དང་། སྡོམ་པ་སྐྱེ་བའི་འགལ་རྐྱེན་སྟོབས་ལྡན་གྱི་རྒྱུ་ནུས་པ་ཐོགས་མེད་གཉིས་གཞི་གཅིག་ལ་འདུ་མི་སྲིད་པའི་ཕྱིར་ཏེ། ནུས་པ་ཐོགས་མེད་གཉིས་འགལ་བའི་ཕྱིར་རོ། །གསུམ་པ་སྒྲུབ་བྱེད་ལུང་དང་སྦྱར་བ་ནི། ཞུལ་ལམ་ཞེས་པའི་ལུང་ནི། སིལ་བུ་ལས། བསྙེན་པར་རྫོགས་ཟིན་པ་ཉིད་ཀྱང་བསླབ་པ་འབུལ་བ་བསྙེན་པར་རྫོགས་པ་ཞེས་བྱ་ན། བསྙེན་པར་རྫོགས་པར་བྱེད་པའི་ཚེ་ལྟ་ཅི་སྨོས་ཞེས་གསུངས་སོ། །སྐབས་འདིར་ཉེ་ཀུན། ལུང་སིལ་བུ་ཁུངས་སུ་དྲངས་པ་ལས། བསྙེན་པར་རྫོགས་ནས་ཁྱིམ་པ་ཉིད་ཡིན་ནོ་སྙམ་དུ་སོ་སོར་ཤེས་ན་ཡང་བསྙེན་པར་རྫོགས་པ་མ་ཡིན་ན།

༄༅། །བསྙེན་པར་རྫོགས་པར་བྱེད་པའི་ཚེ་ན་ལྟ་སྨོས་ཀྱང་ཅི་དགོས་ཞེས་པ་ནི། དགེ་སློང་བདག་ཉིད་ཁྱིམ་པར་འདུ་ཤེས་འཁྲུལ་ན་ཞེས་བསྟན་པ་མ་ཡིན་གྱི། དགེ་སློང་བདག་ཉིད་ཁྱིམ་པར་ཁས་བླངས་ན་ཞེས་པ་སྟེ། ལུང་སིལ་བུའི་སྐབས་འདི་ཉིད་ལས་བསྙེན་པར་རྫོགས་ཟིན་ཀྱང་ཁྱིམ་པར་ཁས་བླངས་ན།དེ་ཡང་བསྙེན་པར་མ་རྫོགས་པ་ཞེས་བྱ་ན།།༑བསྙེན་པར་རྫོགས་པར་བྱེད་པའི་ཚེ་ན་ལྟ་སྨོས་ཀྱང་ཅི་དགོས་ཞེས་གསུངས་སོ།།ཉམས་ན་མི་སྐྱེ་བའི་ཁུངས་ནི་དེང་སང་ལུང་ན་མི་སྣང་ཞེས་མཚོ་སྣ་བ་ཆེན་པོས་གསུངས་སོ། །འདི་ལྟ་བུ་ཞིག་ཀྱང་ཞར་ལ་ཤེས་དགོས་ཏེ། ལེན་པ་པོའི་རྒྱུད་ལ་སྡོམ་པ་ཀྱི་ བ་ལ་ཕྱོགས་པའི་ཚེ་ན་མཁན་པོ་ལ་མཚན་གཉིས་གཅིག་ཅར་དུ་བྱུང་ཡང་ལེན་པ་པོའི་རྒྱུད་ལ་སྡོམ་པ་སྐྱེ་བ་དང་། དགེ་ཚུལ་གྱིས་དགེ་སློང་གི་སྡོམ་པ་ལེན་པ་ན་དགེ་སློང་གི་སྡོམ་པ་ལེན་སེམས་ལོག་ན་ཡང་། དགེ་ཚུལ་གྱི་སྡོམ་པའི་རྒྱུན་སྐད་ཅིག་ཕྱི་མའི་སྡོམ་པ་སྐྱེ་བ་ཡོད་པ་དང་། དགེ་སློང་གི་སྡོམ་པ་བླངས་ཟིན་པས་དགེ་སློང་གི་སྡོམ་པ་ལེན་སེམས་ལོག་པ་ཡང་སྡོམ་པའི་རྒྱུན་སྐད་ཅིག་ཕྱི་མའི་དགེ་སློང་གི་སྡོམ་པ་སྐྱེ་བ་ཡོད་པའང་ཤེས་པར་བྱའོ། །གཉིས་པ་ནི། བརྗོད་པ་གསུམ་པ་རྫོགས་པའི་དུས་ལྟ་བུ་སྡོམ་པ་སྐྱེ་བའི་ཚེ་ཉིད་ན་ཡང་དག་པར་ལེན་པ་ཕྱུལ་ཏེ། ལེན་སེམས་ལོག་པའམ་མཚན་གཉིས་གཅིག་ཅར་སྐྱེས་ཏེ་རྒྱུད་ཉམས་ན་ཡང་སྡོམ་པ་དེ་མི་སྐྱེའོ། །རབ་ཏུ་བྱུང་བའི་གཞི་ཞུ་བ་ཕལ་ཆེ་བའི་སྐབས་སོ།། །།དཔལ་ལྡན་

གཞན་དབང་རིང་ལས་དབྲོག་བྱས་རྗེས་སློབ་འདུལ་བའི་ཐུགས། །བསྙིང་པོའི་ཁྲིན་ལ་དག་པའི་དགེ་འབྲས་ཆུད་མི་ཟ་བར་གཏུགས། །འཐད་པས་ཚུལ་ངན་ཆད་བྱས་གདུང་ལྷན་སོ་སོར་ཐར་དུ་འཇུག །སྐོམས་པར་བསྲིལ་སྲིན་རྡོ་རྗེ་གདན་པའི་ཞབས་ལ་ཕྱག་བགྱིའོ། །ཕན་པ་མཛད་པའི་ལུང་གིས་ཚུལ་མིན་པ། །སྨིག་ནས་འབྱིན་མཐོང་དེ་ཡི་བརླས་པ་ནི། །ཕྲ་མོ་ལ་ཡང་ཡོན་ཏན་འབྱུང་ངེས་པས། །ཞི་བྱེད་ཆོས་འདུལ་འདི་ལ་མོས་པ་ཐོབ། །ཚུལ་ཁྲིམས་གཟུགས་ཀྱིས་ངན་སོང་འགྲོ་བ་སྐྱངས། །བསམ་གཏན་དག་པས་འདོད་ལ་ཕྱིར་མི་འོང་། །ཟག་པ་གཅོད་པའི་ཤེས་རབ་སྲིད་ལས་གྲོལ། །སྨྱུང་འདས་འཇུག་པའི་སློང་པོ་རྣམས་ལ་དད། །ཐར་བ་སྨིན་པའི་ཤེས་རབ་དབང་པོའི་དཔལ། །རྣམ་གྲོལ་དགའ་མགུར་སྤྱོད་པས་ཡོངས་མེད་འགའ། །སྐྱོན་མེད་བསྟན་པ་དང་བའི་རོ་གཞིབས་པའི། །སྟོན་བྱོན་འདུལ་འཛིན་མཆོག་རྣམས་ཤིན་ཏུ་རྨད། །མདོ་སྡེ་ཆོས་མངོན་སྟོན་པའི་བསྟན་ཡིན་ལ། ཆོས་འདུལ་སྟོན་དང་བསྟན་པ་གཉིས་འགྱུར་ཕྱིར། །ཕྱུག་བྱུར་འོས་ཞེས་ཁོ་ནར་ཡིད་བརྟགས་ནས། །ཆོས་འདུལ་ཟབ་མོའི་ཚུལ་ལ་ཁོ་བོས་སྦྱངས། །སྟོན་དུས་དགེ་སྦྱུད་ཉོན་མོངས་འདུལ་བརྩོན་པའི། །དགེ་འདུན་ཞབས་ལ་དབང་པོའི་ཅོད་པན་རྩེ། །རིག་པའི་སྐལ་བཟང་འཚལ་བ་རྙེད་མིན་ན། །དེང་དུས་དགེ་སློང་གཟུགས་བརྙན་དམན་པར་གཞུག །དེ་ཉིད་རིག་པའི་ཕྱོགས་ལ་ནུས་མེད་ཀྱང་། །སྟོན་པའི་ངེས་དོན་ཆོས་འདུལ་

༄༅། །ཉིང་ཁུ་འདི། །ཚིག་དོན་ཉིན་མོ་ལས་ཀྱང་སྣང་བྱེད་པའི། །རབ་མཛེས་བསྐྱེད་ པའི་ཐབས་འདིར་ཁོ་བོ་བྱུང་། །སྙན་གྲགས་ཕེལ་ཞིང་ཡངས་པའི་རྒྱུ་ཅིག་ཕྱུ། །ཚངས་སྤྱོད་ཟླ་བའི་ཅོད་པན་བྲལ་བ་ན། །ཀུན་
དགའ་གསར་པའི་བདུད་རྩི་མི་འབྱུང་བའི། །བཤེས་གཉེན་སྨན་ཆེན་རྡུལ་འདིས་ཕྱོགས་ཀུན་ཁྱབ། །ཕྱག་རྒྱ་གསུམ་གྱི་ཙནྡན་ལྡན་པ་དང་། །བསླབ་གསུམ་ག་བུར་ཟེགས་པའི་དྲི་བསུང་གཉིས། །མཉམ་དུ་ཉམས་བྱེད་
བདུད་ཀྱི་བསྟན་པ་གང་། །ཁ་བ་ལས་ཀྱང་གྲང་བ་དེང་འདིར་ལྷགས། །གཙུག་ལག་རིགས་པས་འཁྱོར་བའི་རོལ་མཚོ་ནས། །འདུལ་བ་སྟོང་ཕྲག་བརྒྱ་པའི་ཚིག་དོན་གྱི། །གཡོ་མེད་གདེངས་ཀ་འཛིན་པའི་འགྲམ་
ངོགས་ནས། །དཔལ་ལྡན་དྭགས་པོའི་ཞལ་འདིར་ལྟོས་ཤིག་ཀྱུ། །འོད་གསལ་ཕྱག་རྒྱ་སྒྲོག་གི་བ་གམ་རྩེར། །མི་ཕྱེད་ཆེན་པོའི་སྤྲིན་སྟོན་གྱིས་གཡོགས་པ། །འགྲོ་མགོན་དྭགས་པོའི་སྒྲུབ་བརྒྱུད་ཁང་བཟང་འདིར། །ཞུགས་
འདོད་རྣམས་ལ་ཆོས་འདུལ་ལམ་ཆེན་བསྟན། །འཆད་ན་སྡེ་སྣོད་ཀུན་དགར་བྱེད་པའི་འཛུམ། །བཤེས་གཉེན་གཞན་གྱི་བཞིན་གྱིས་མི་འབྲུལ་བའི། །འདུ་འགོད་འདི་ལྟར་ཤེས་ན་དབྱངས་ཅན་མ། །གསར་མའི་ཚུལ་ལ་
འགྲན་པའི་སེམས་པ་བསྐྱེད། །རང་ལོའི་ལྡོན་པ་ཡལ་འདབ་ཉེར་དྲུག་ལ། །གནས་ལྔ་རིག་པའི་མེ་ཏོག་དགོད་པ་ཡིས། །གཞན་ཡིད་དང་བར་བྱེད་པའི་གནས་སྐབས་ན། །ཆོས་འདུལ་སྒྲུང་རྩེའི་རྒྱན་འདི་དལ་བུར་བབས།

རྩོམ་ན་ཐུབ་བསྟན་ཡོངས་རྫོགས་མཛེས་པའི་སྒྲ། །ལྷག་བསམ་བླ་སེལ་ཕྱོགས་ལ་ལེགས་བླངས་ཏེ། །འཁྲུལ་མེད་ངག་གི་དར་ལས་གཡོགས་པ་གང་། །སྐྱེ་བོར་མངོན་སུམ་སྟོན་འདིར་འགྱུར་པར་གྱིས། །ཕལ་ཆེར་བླུན་པོའི་དབུས་ན་འདྲེན་པར་རློམ། །ལོག་འཚོའི་འཁོར་བ་བསོད་ནམས་ཡིན་སྙམ་བྱེད། །སྡིག་ལས་གྲུབ་པ་ཕྲིན་ལས་ཆེའོ་སྐད། །བསྟན་པ་དངོས་གཞིའི་ཚུལ་འདིར་ཕྲག་པར་བྱེད། བདག་གིས་ཆོས་མིན་འདི་དག་དགག་པའི་ཕྱིར། །གཞོན་ནུ་རབ་བྱུང་ཚུལ་ཁྲིམས་མ་འཆལ་བར། །རྒྱལ་བའི་བཀའ་ལ་འཆད་ཅོལ་འཁྲུལ་མེད་བྱས། །དེ་ཆེ་བསྟན་ལ་གནོད་རྣམས་བདག་ལ་སྟོང་། །བདུད་སྡེའི་དཔུང་ཚོགས་བོན་དང་སྔགས་ལོག་བཅས། །དེ་ཡི་ཕྱོགས་སུ་བསྟན་བྱས་ཐམས་ཅད་ལ། །བདག་གིས་མདོངས་གསོལ་ཅུང་ཟད་བྱ་ཡིས་ཉོན། །བདག་ནི་ཁྱེད་ཅག་རྗེས་སུ་འཇུག་མ་ནུས། །གལ་ཏེ་ཞུགས་ན་ཐར་པའི་སྒོ་ཆེན་འགགས། །སངས་རྒྱས་བསྟན་པའི་ནང་ནས་རང་གར་དོན། །དེ་ཕྱིར་ཉམ་ཆུང་བདག་གིས་འདི་མ་བཟོད། །དེས་ན་ཁྱོད་རྣམས་བདག་ལ་བྱམས་པར་མཛོད། །བདག་གིས་བླ་མར་གྱུར་དང་སློབ་མར་བརྒྱུད། །སྔོན་གྱི་འཇིག་སྒོར་གྱུར་པའི་ཆོས་རྣམས་ཀྱང་། །བསྟན་ལས་ཕྱི་རོལ་གྱུར་ཆེ་བསྟན་པ་ལ། །ལེགས་པར་བསམས་ནས་ང་ཡིས་བཏང་སྙོམས་བཞག །ཆེན་པོའི་ཉི་མ་འཁྲིགས་པའི་ངོ་ར་ཡང་། །གང་གི་ལོ་རྒྱུས་ཐོས་པ་ཙམ་གྱིས་ནི། མོག་པོར་བྱེད་པའི་སྒྲིབས་པ་དགེ་བ་ཅན། །བདག་གིས

༄༅། །ལབ྄ཤེས་གཉེན་ཀརྨ་ཕྲིན་ལས་རྒྱལ། །ཁྱོད་སློབ་ཞིབ་མོའི་བློ་དང་ལྡན་པ་དང་།།འབུམ་ཕྲག་སྡེ་སྣོད་ཚིག་དོན་བྱང་བ་དང་། །རྡོ་རྗེ་འཛིན་པར་གྲུབ་པ་མང་མོད་ཀྱང་། །དད་པའི་ནོར་ལྡན་ཁོ་ན་དབྱངས་ཅན་མ། །ཡིན་ནོ་དེ་ཕྱིར་འདུལ་བའི་སྡེ་སྣོད་ལ། །མཛོན་པའི་ང་རྒྱལ་ཅན་འགས་སྦྱོར་བ་རེ། །བཀོད་ནས་བསྟན་པ་སྲུང་འཛིན་བྱེད་པ་དང་། །ཁོ་བོས་བསྟན་པ་བསྲུང་ཕྱིར་བྱས་པ་གཉིས། །གཟུར་གནས་སྤྱན་རས་གཟིགས་ཀྱི་རྗེས་འབྲང་བ། །མཆིས་ན་ཁོ་བོའི་ལེགས་བཤད་རྟོགས་དཀའ་ཡང་། །ལེན་པར་རིགས་མོད་རྟོགས་དཀའ་དཔོགས་པ་ན། །རང་གཞན་ཕན་བདེའི་འབྲས་བུ་ཡོད་དོ་གོ། །དེ་ལྟ་མོད་ཀྱི་སྙིགས་དུས་སྡང་ཞུགས་ཅན། །མང་པོས་ལེགས་བཤད་རོ་འདི་མ་མྱོང་དོགས། །རྒྱས་འགྲེལ་ཉི་མའི་དཀྱིལ་འཁོར་ལས། རབ་བྱུང་གི་གཞི་བསྟན་པའི་སྐབས་ཀྱི་རྣམ་བཤད་རྫོགས་སོ།། །།ལེགས་བྱས་རྣམ་དཀར་མི་གཡོ་འབུམ་ཕྲག་ཐབས་རྩུལ་བྱེ་བས་བསྒྲུབས་གྱུར་པ། །ཡེ་ཤེས་རང་གཟུགས་རོལ་པའི་དགའ་སྟོན་འགྱུར་མེད་མིག་གི་བདུད་རྩིར་བྱས། །ཤིན་ཏུ་དུལ་བའི་སྤྱོད་པ་བརླིང་ལྡན་གསེར་གྱི་ལྷུན་པོ་འཕོས་པ་བཞིན། །ཉིན་བྱེད་དབང་པོར་རྣམ་པར་འཕྲུལ་པའི་ཐུབ་དབང་དེ་ཡིས་བདག་ལ་དགོངས། །རྒྱལ་བའི་འཛུམ་ཕྲེང་པདྨ་ཡི།།གེ་སར་ལས་བྱུང་ཟླ་རྒྱས་བཞིན། །སྙིད་མེད་གསུང་ལྡན་དབྱངས་ཅན་མ། །ཡིད་མཚོར་གེགས་མེད་དུ་རྒྱུས་ཤིག །བདག་གིས་སངས་རྒྱས་བསྟན་པ་ལ། །རབ་

དཀར་གྲགས་པ་འཕེལ་བའི་རྒྱུ། །རིང་མོ་ཞིག་ནས་གོམས་གྱུར་ཀྱང་། །ཇི་བཞིན་གཞན་གྱི་དོན་མ་གྱུར། །དེ་ལྟར་ན་ཡང་ཐུབ་ཚུལ་འདི། །ཡོན་ཏན་བསམ་ཡས་འབྱུང་བ་ལ། །གནོད་པར་བྱེད་པའི་རིང་ལུགས་འགལ། །རིང་དུ་བསལ་ཕྱིར་ངས་འདིར་འབད། །བདག་གིས་བསྟན་ལ་བསམས་པ་ནས། །འཁྲུལ་མེད་བཤད་པའི་མེ་ཏོག་མདའ། །ཀུན་ཏུ་འཕངས་པའི་གྲགས་པ་ནི། །སྲིད་པའི་རྩེ་མོར་རྒྱན་དུ་བཀོད། །རིགས་ཚུལ་རབ་དཀར་པོའི་རྒྱུད་ནི་མ་ཆད་འདུལ་བའི་རྒྱ་མཚོ་མི་དམན་ཅིང་། །ཆོས་མངོན་བང་རིམ་བཞི་ཡིས་མཛེས་པའི་ངེས་དོན་དབུ་མའི་ལྷུན་པོ་རབ་ཏུ་དབེན། །མདོ་སྡེའི་ཆོས་ཚུལ་ལྷ་གནས་མངོན་པར་བཀྲ་བའི་བསྒྲོད་པས་མཁའ་ལམ་གསལ་བར་བྱས། །དེ་ལྟའི་ཡ་མཚན་སྟོན་པོས་ཆོས་ཚུལ་འཇིག་རྟེན་འདི་ནི་མཛེས་པར་མ་བྱས་སམ། །བསོད་ནམས་མིན་པ་ལྟར་ལེན་བྱེད། །ཀུན་མཁྱེན་ཉིད་ལ་སེམས་ཞུམ་ཞིང་། བདག་ལྟར་བསླེམས་ཤིང་ལོག་བློར་འཕྱན། །དེ་ལྟས་དགེ་སློང་ཉིད་དུ་བཙོས། །ཀཤྱ་པ་ཡི་ཕྲིན་ལས་དབང་པོའི་ཞབས། །དད་པའི་ཅོད་པན་རྩེ་ལ་མངོན་བཞག་ནས། །འདུལ་བ་རྒྱ་མཚོའི་འཛིང་ལ་གནས་ན་ཡང་། །ཉེ་བ་འཁོར་གྱི་མིང་དུ་བསྙད་མ་གྱུར་༏ ༏འདི་ན་ཕྲག་དོག་ཁྲི་ལ་མ་བསྡད་ཅིང་། །ཉོན་མོངས་དར་བའི་སློབ་མ་མ་སྤེལ་བས། །འདོད་ཆེན་སྐྱེ་བོས་དམན་པར་གཟིགས་མོད་ཀྱང་། །འཕགས་པའི་འཚོ་བ་བདག་གི་རང་བཞིན་བདེ། །ཞེས་ཚིགས་སུ་བཅད་པ་

༄༅། །སྔོན་དུ་བཏང་ནས། །གཉིས་པ་ད་ནི་གང་ཟག་དེའི་བསླབ་བྱ་བསྟན་པ་ལ། སྤང་བྱ་ལྡོག་པའི་ཚུལ་ཁྲིམས་བསྟན། །བསླབ་བྱ་འཇུག་པའི་ཚུལ་ཁྲིམས་བརྗོད། །དང་པོ་ལ། རྣམ་འབྱེད་སྐབས་ཀྱི་བྱེ་བྲག་བསྟན། །ཞུ་བའི་སྐབས་ཀྱི་སྤྱིར་བསྟན་བརྗོད། །དང་པོ་ལ། ཐུན་མོང་བསླབ་པ་འབུལ་ཆོག་བསྟན། །ཕ་མའི་རྣམ་འབྱེད་སོ་སོར་བརྗོད། །དང་པོ་ལ། སྤྱིའི་དོན་དང་། ཡན་ལག་གི་དོན་ནོ། །དང་པོ་ལ། སྡོམ་པའི་གཏོང་རྒྱུ་སྤྱིར་གཏན་ལ་དབབ་པ་དང་། བྱེ་བྲག་ཏུ་བསླབ་པ་འབུལ་བའི་སྤྱི་དོན་ནོ། །དང་པོ་ལ། གཏོང་རྒྱུའི་རྣམ་དབྱེ། བཏང་བའི་ཚུལ་ལུགས་སོ། །དང་པོ་ལ། དབྱེ་བ་དངོས་དང་། དེ་དག་རྒྱུར་འཇོག་པའི་ཚུལ། དབྱེ་བ་ལ་སྤྲོ་འདོགས་དགག་པའོ༔ ༔དང་པོ་ནི། གཞུང་རྣམས་ལས་བཅུ་གསུངས་ཏེ། མཛོད་ལས། བསླབ་པ་ཕུལ་དང་ཤིས་ཕོས་དང་། །མཚན་གཉིས་དག་ནི་བྱུང་བ་དང་། །རྩ་བ་ཆད་དང་མཚན་ བསྙེན་གནས་ཀྱི་སྡོམ་པ་འདས་ལས།། སོ་སོར་ཐར་པའི་སྡོམ་པ་གཏོང་། །ཞེས་གཏོང་རྒྱུ་ལྔ་གསུངས་ལ། ལོ་ཉི་ཤུ་མ་ལོན་པ་ཉིད་ན་མ་ལོན་པར་ཤེས་པ་ལས་དང་། བཅུ་གཉིས་མ་ལོན་པ་ལ་མ་ལོན་པར་འདུ་ཤེས་པའང་འདིས་བསྡུས་སོ། །བསླབ་པ་ཉམས་པར་བྱས་པ་དང་། མཚན་ལན་གསུམ་དུ་གྱུར་པ་དང་། མཚན་ཉམས་པར་འགྱུར་བ་བསྟེན་པ་དང་། ཟ་མར་གྱུར་པ་འགྱུར་བ་བསྟེན་པ་དང་བཅུའོ། །དེ་ཡང་དང་པོ་ལྔ་ནི་མཛོད་ལས་གསལ་ལ། དྲུག་པ་ནི་ཤེས་ན་ནི་དེ་ཞིག་གོ་ཞེས་པ་ལས་སོ། །འདི་མདོན་པ་ལས་མ

བགྲངས་པའི་རྒྱུ་མཚན་ཅི་ཞེ་ན། རྣམ་འབྱེད་འགྲེལ་པ་ལས། ཆོས་མངོན་པ་ལས་འདི་སྡོམ་པ་གཏོང་བའི་རྒྱུ་ཉིད་དུ་མ་བགྲངས་པ་ནི་མ་ངེས་པའི་ཕྱིར་ཞེས་སོ། །དེའི་དོན་ནི། སྐྱེས་ནས་ལོ་བཅུ་བཞི་ལོན་པ་ལྟ་བུ་ལ་དེར་ཤེས་ཀྱང་སྡོམ་པ་གཏོང་བར་མ་ངེས་པའི་ཕྱིར་ཞེས་པ་སྟེ། རྣམ་འབྱེད་འགྲེལ་པ་ལས། མངལ་ན་གནས་པའི་ཟླ་བ་དག་ཀྱང་ལས་ཀྱི་དབང་གིས་མང་ཉུང་མ་ངེས་པའི་ཕྱིར་རོ་ཞེས་བཤད་དེ། སྒྲ་གཅན་ཟིན་མངལ་དུ་ལོ་དྲུག་བཞུགས་པར་ལུང་གཞི་ལས་གསུངས་པ་ལྟ་བུའོ། །བདུན་པ་ནི། མ་མོ་ལས། བསླབ་པ་ཕུལ་བ་དང་། བསླབ་པ་ཉམས་པར་བརྗོད་པ་གཉིས་ནི། ངག་ཏུ་བརྗོད་པ་ཙམ་ལ་འདང་ཁྱད་པར་མེད་ཅེས་སྡོམ་པ་གཏོང་བ་ལ་འདང་ཁྱད་པར་མེད་དེ། གཅིག་གིས་ཀྱང་སྡོམ་པ་བཏང་བར་འགྱུར་ཞིང་གཉིས་ཀྱིས་ཀྱང་དེ་བཞིན་ནོ་ཞེས་གསུངས་ལ། རྣམ་འབྱེད་འགྲེལ་པ་ལས་ཀྱང་། བསླབ་པ་ཉམས་པར་བྱས་ན་མ་ཕུལ་དུ་ཟིན་ཀྱང་དེ་ལ་ཡང་དགེ་སློང་གི་དངོས་པོ་ཉིད་མེད་དོ་ཞེས་སོ། །བརྒྱད་པ་ནི། མཚན་ལན་གསུམ་དུ་གྱུར་པ་མ་ཡིན་ནམ་ཞེས་སོ། །དགུ་པ་ནི། འདི་ལ་ཐ་མ་ནི་ཉེས་པ་བསྟེན་ན་བསྐྱིལ་ཅེས་དང་། དེའི་ཊཱི་ཀ་ལས། ཉམས་པའི་མ་ནིང་ནི་ཉེས་པ་བསྟེན་ན་དེའི་དགེ་སློང་གི་དངོས་པོའི་སྣོད་མ་ཡིན་པར་གྱུར་པས་ཞེས་སོ། །བཅུ་པ་ནི། ཉིད་ཀྱི་རྣམ་བཤད་དང་ཊཱི་ཀ་ལས། ཟ་མ་ནི་སྡོམ་པའི་ཞིང་མ་ཡིན་ཅེས་དང་། མཛོད་འགྲེལ་ལས་ཀྱང་། ཟ་མ་ལ་སོགས་པ་ལ་སྡོམ་པ་མེད་དོ་

༄༅། །ཞེས་པས་གྲུབ་བོ། །གློ་བུར་དུ་ཟ་མར་གྱུར་པ་ནི། གཞི་འགྲེལ་ལས། ཟ་མ་ནི་རླིག་པ་ཕྱུང་བའི་ཉེས་པས་མཐུ་ཉམས་པའོ་ཞེས་བཤད་དོ། །དགེ་སློང་ལས་གློ་བུར་དུ་ཟ་མར་གྱུར་ན་འགྱུར་བ་བསྟེན་ན་སྡོམ་པ་གཏོང་གི མི་བསྟེན་ན་སྡོམ་པ་མི་གཏོང་སྟེ། ཞུ་འགྲེལ་ལས། ཡན་ལག་སྐྱེས་བཅད་པ་ལ་སོགས་པས་ཉམས་པ་ནི་ཇི་སྲིད་དུ་འགྱུར་བ་མི་བསྟེན་པ་དེ་སྲིད་དུ་དགེ་སློང་ཡིན་ལ། ཟ་མ་ཡང་དེ་དང་འདྲའོ་ཞེས་བཤད་ དེས་ན་དགེ་སློང་གིས་ལུས་ངག་གི་ཉེས་སྤྱོད་ཅི་ཡང་མ་བྱས་ཀྱང་བསམ་པ་ཙམ་གྱིས་སྡོམ་པ་གཏོང་བ་ནི་གཉིས་སུ་གསལ་ཏེ་ལོག་ལྟ་ཆེན་པོས་དགེ་རྩ་བཅད་པ་དང་། ཤེས་ན་ནི་དེ་ཞིག་གོ་ཞེས་གསུངས་པས་སོ། །ཕྱི་མ་དེ་ཡིན་པར་ཅིས་ཤེས་ན། ཊཱི་ཀ་ལས། བསམ་པ་ཙམ་གྱི་དབང་གིས་ཀྱང་སྡོམ་པ་གཏོང་བར་སྣང་སྟེ། དཔེར་ན་དགེ་བའི་རྩ་བ་ཆད་པའི་ཕྱིར་ཞེས་བྱ་བ་ལྟ་བུའོ། །ཊཱི་ཀ་ལས། བསམ་པ་ཙམ་གྱི་དབང་གིས་སྡོམ་པའི་ཞིང་ཉིད་དུ་འགྱུར་བ་ཡོད་དེ། དགེ་བའི་རྩ་བ་སླར་འབྱོར་བ་ལྟ་བུའོ་ཞེས་གསུངས་པ་དེ་ནི་སྡོམ་པ་ལེན་ན་སྐྱེ་བ་ཡིན་གྱི། མ་བླངས་པར་སྡོམ་པ་སོར་ཆུད་པ་མ་ཡིན་ནོ། །དགེ་རྩ་སླར་འབྱོར་བའི་ཚད་ནི་ལས་རྒྱུ་འབྲས་སོགས་ལ་ཐེ་ཚོམ་སྐྱེ་ན་སླར་ཡང་འབྱོར་པ་སྟེ། མཛོད་ལས། མཚམས་ནི་ཐེ་ཚོམ་ཡོད་ལྟ་བས། །ཞེས་སོ། །ཤེས་ན་ནི་དེ་ཞིག་གོ་ཞེས་གསུངས་པ་དེ་ཡང་བསམ་པ་ཙམ་གྱིས་སྡོམ་པ་བཏང་བར་ཊཱི་ཀ་ལས་བཤད་དོ། །འདི་ནི་དགེ་སློང་གི་སྡོམ་པ་

བཏང་བ་སྟེ་དགེ་ཚུལ་ལ་སོགས་པའི་ནི་མ་ཡིན་ནོ། །ཁྲིམས་སོ་བཟུང་བ་ལོ་བཅུ་གཉིས་མ་ལོན་པ་ལ་ལོན་པར་འདུ་ཤེས་ཏེ། བསྙེན་པར་རྫོགས་ནས་ལོ་བཅུ་གཉིས་མ་ལོན་པ་ཉིད་དུ་ཤེས་པ་ལ་དགེ་སློང་མའི་སྡོམ་པ་གཏོང་བ་ཡིན་གྱི། དགེ་ཚུལ་མའི་སྡོམ་པ་གཏོང་བ་ནི་མིན་ནོ། །ལོ་བདུན་མ་ལོན་པ་ལ་ལོན་པར་ཤེས་ནས་དགེ་ཚུལ་ཕ་མར་བྱས་པ་ཕྱིས་མ་ལོན་པར་ཤེས་ན་ཡང་དགེ་ཚུལ་ཕ་མའི་སྡོམ་པ་གཏོང་ངོ་། །གཉིས་པ་དེ་དག་ལ་རྒྱུར་འཇོག་ཚུལ་ནི། བརྒལ་ལན་གྱི་སྒོ་ནས་བསྟན་པར་བྱ་སྟེ། འདིར་ཐལ་འགྱུར་གསུམ་ལས། དང་པོ་ནི། བསླབ་པ་ཕུལ་བ་ཆོས་ཅན། སྡོམ་པ་གཏོང་བའི་རྒྱུ་མ་ཡིན་པར་ཐལ། སྡོམ་པ་གཏོང་བ་དང་ལྡོག་པ་མེད་པའི་ཕྱིར་རོ། །འདོད་ན་དམ་བཅའ་ཉམས་ལ། ཁྱབ་པ་མེད་ན་དཔལ་ཆོས་ཀྱི་གྲགས་པས། གང་དག་རྗེས་སུ་འགྲོ་བ་དང་ལྡོག་པ་མི་བྱེད་པ་དེ་ནི་རྒྱུ་མ་ཡིན་ལ་ཞེས་སོ། །རྟགས་མ་གྲུབ་སྟེ་ལྡོག་པ་ཡོད་ཅེ་ན། བསླབ་པ་གཏན་ནས་མ་ཕུལ་བར་སྡོམ་པ་གཏོང་བ་ཡོད་པ་དེ་ཆོས་ཅན། སྡོམ་པ་གཏོང་བ་མེད་པར་ཐལ། བསླབ་པ་ཕུལ་བ་མེད་པའི་ཕྱིར། ཁྱབ་པ་མེད་ན། སྡོམ་པ་གཏོང་བ་དང་ལྡོག་པ་ཡོད་པ་ཐུད་དོ་ཞེ་ན། །རྒྱུ་ལ་གཉིས་སུ་དབྱེ་སྟེ་མེད་ན་མི་འབྱུང་བའི་རྒྱུ་ཚད་མ་ནས་བཤད་པ་དང་། རང་འབྲས་འབྱིན་ནུས་ཙམ་གྱི་རྒྱུ་ཡང་ཆོས་ཅན་དུ་བཀོད་པའོ། །འདི་ནི་ཡང་ཆོས་ཅན་དུ་བཀོད་པའི་རྒྱུ་དེ་ཡིན་ཏེ། མཛོད་ལས། བསླབ་པ་ཕུལ་དང་ཞེས་སོགས་ཀྱི་རང་འགྲེལ་

༄༅། །ཏུ་དེ་དག་ནི་མདོར་བསྡུ་ན་གཏོང་བའི་རྒྱུ་ལྔ་ཡིན་ནོ་ཞེས་བཤད་དོ། །ལྡོག་པ་མེད་ཀྱང་རྒྱུ་ཡིན་པར་ལུང་ཆོས་ན་ཤིན་ཏུ་མང་སྟེ། འཁྲུག་ལོང་གི་རྒྱུ་བཞིའོ་ཞེས་དང་། འདུལ་བ་བསྡུས་པ་ལས། དེ་ཡི་རྒྱུ་ཡང་རྣམ་བཞི་སྟེ། །མི་ཤེས་པ་དང་བག་མེད་དང་། །ཉོན་མོངས་མང་དང་མ་གུས་པའོ། །ཞེས་གསུངས་པ་ལྟ་བུའོ། །གཉིས་པ་ནི། ལོ་ཉི་ཤུ་མ་ལོན་པ་ལ་ལོན་པར་འདུ་ཤེས་ཏེ་བསྙེན་པར་རྫོགས་ནས་དེའི་རྗེས་སུ་དགེ་སློང་རང་གིས་ལོ་ཉི་ཤུ་མ་ལོན་པ་ཉིད་ན་མ་ལོན་པར་ཤེས་པ་དེ་ཆོས་ཅན། དགེ་སློང་གི་སྡོམ་པ་བཏང་ཟིན་མིན་པར་ཐལ། དགེ་སློང་གི་སྡོམ་པ་གཏོང་རྒྱུ་ཡིན་པའི་ཕྱིར། རྟགས་ཁས་བླངས་སོ། །འདོད་ན། ཤེས་ན་ནི་དེ་ཞིག་གོ་ཞེས་པ་དང་འགལ་ལོ། །དེས་ན་གཏོང་རྒྱུ་ཞེས་བརྗོད་པ་འདི་རྣམས་ནི་སྡོམ་པ་བཏང་བ་ལ་གཏོང་རྒྱུའི་མིང་ནས་བརྗོད་པ་སྟེ་གཏོང་རྒྱུ་བཏགས་པ་པ་ཡིན་ནོ། །གསུམ་པ་ནི། དགེ་སློང་གི་སྡོམ་པ་བཏང་བ་ཆོས་ཅན། སྡོམ་པ་བཏང་བ་དེ་རྒྱུས་བསྐྱེད་པ་མ་ཡིན་པར་ཐལ། སྡོམ་པ་གཏོང་བ་ནི་སྡོམ་པ་མེད་པ་ཡིན་ལ། མེད་པ་ནི་རྒྱུ་ལས་སྐྱེས་པ་མ་ཡིན་པའི་ཕྱིར་རོ་ཞེ་ན། འདོད་པ་ཡིན་ཏེ། སྡོམ་པ་བཏང་བ་ནི་རྒྱུས་བསྐྱེད་པ་མ་ཡིན་ལ། སྡོམ་པ་གཏོང་བ་ནི་རྒྱུས་བསྐྱེད་པའོ། །དཔེར་ན་འཇིག་པ་དང་ཞིག་པ་བཞིན་ཏེ། འཇིག་པ་ནི་རང་རྒྱུས་བསྐྱེད་ཀྱང་ཞིག་པ་ནི་ཞིག་ནས་མེད་པ་སྟེ་མེད་པ་ནི་རྒྱུ་ལས་སྐྱེས་པ་མ་ཡིན་ནོ། །གསུམ་པ་དབྱེ་བ་ལ་སྒྲོ་འདོགས་དགག་པ་ནི། མཛོད་

ལས།ཁ་ཅིག་ལྟུང་བར་གྱུར་ལས་སྨྲ། །གཞན་དག་དམ་ཆོས་ནུབ་པ་ལས། །ཞེས་རྫོད་བཅས་དེ་གཉིས་ཀྱང་དབྱེ་བའི་གྲངས་སུ་བགྲང་ཞེས་ཤ་ལུགས་པ་དག་སྨྲའོ། །དེ་ནི་མི་རིགས་ཏེ། ཕམ་པས་སྡོམ་པ་བཏང་བར་འདོད་པ་དེ་མདོ་སྡེ་པའི་གྲུབ་མཐའ་ཡིན་གྱི། བྱེ་སྨྲའི་རང་གཞུང་ལྟར་ན་ཕམ་པས་སྡོམ་པ་མི་གཏོང་བའི་ཕྱིར་དང་། ཆོས་ནུབ་པས་སྡོམ་པ་གཏོང་བར་འདོད་པ་དེ་གོས་དམར་བའི་སྡེ་པའི་འདོད་པ་ཡིན་ ཅེས་མཆིམས་གསུང་ཡང་། དེ་ལ་གཞུང་མེད་ཅིང་དགོངས་པ་ངེས་འགྲེལ་གྱི་འགྲེལ་པ་ལས་ཆོས་སྲུང་སྡེ་བའི་འདོད་པར་བཤད་ཀྱི། རང་གི་གཞུང་ལུགས་མ་ཡིན་པའི་ཕྱིར་དང་། མངོན་པ་གོང་འོག་གཉིས་ཀ་དང་འགལ་བའི་ཕྱིར་ཏེ། མཛོད་འགྲེལ་ལས༔ དམ་པའི་ཆོས་ནུབ་ན་འདུལ་བའི་ལས་མེད་པའི་ཕྱིར་སྔོན་མེད་པའི་འདུལ་བ་ཐོབ་པ་ནི་མེད་ཀྱི་ཐོབ་ཟིན་པ་ནི་གཏོང་བ་མེད་དོ་ཞེས་པ་དང་། གཏན་ལ་དབབ་པ་བསྡུ་བ་ལས་ཀྱང་། དམ་པའི་ཆོས་ནུབ་ན་ནི་སྡོམ་པ་མ་བླངས་པ་ནི་བླང་དུ་མེད་ལ། སྔར་བླངས་པ་ནི་མི་གཏོང་བར་རིག་པར་བྱའོ་ཞེས་གསུངས་སོ། །གལ་ཏེ་མི་མཐུན་པའི་སེམས་སྐྱེས་པ་ཡང་སྡོམ་པའི་གཏོང་རྒྱུ་ཡིན་ཏེ། གཏན་ལ་དབབ་པ་བསྡུ་བ་ལས། དགེ་བསྙེན་གྱི་སྡོམ་པ་ནི། སྡོམ་པ་དང་། མི་མཐུན་པའི་དེ་ནས་མི་བསྲུང་སྙམ་པ་སེམས་སྐྱེས་པ་དང་། དགེ་བའི་རྩ་བ་ཆད་པ་ལོག་ལྟ་དང་། རིགས་མཐུན་པ་སྤངས་པས་ཤི་འཕོས་པ་ཡོངས་སུ་གཏོང་བར་རིག་པར་བྱའོ་ཞེས་བཤད་དོ་ཞེ་ན། མི་

༄༅། །མཐུན་པའི་སེམས་སྐྱེས་པས་སྡོམ་པ་གཏོང་བར་བཤད་པ་དེ་ནི་ཕལ་ཆེན་སྡེ་པའི་ལུགས་ཡིན་གྱི་བྱེ་སྨྲ་ལྟར་ན་དེས་སྡོམ་པ་མི་གཏོང་ངོ་ཞེས་དཔལ་མར་མེ་མཛད་ཡེ་ཤེས་ཀྱིས་གསུངས་སོ། །གལ་ཏེ་གཏོང་རྒྱུ་གཞན་ཡང་ཡོད་དེ། དགེ་སློང་གིས་མུ་སྟེགས་ཀྱི་ལྟ་བ་བཟུང་བ་དང་། དགེ་འདུན་གྱི་དབྱེན་བྱས་པས་ཀྱང་སྡོམ་པ་གཏོང་སྟེ། འགྲེལ་ཆུང་ལས། དགེ་སློང་གིས་སེམས་ཀྱིས་མུ་སྟེགས་ལ་ཕྱོགས་ན་ཁྲིམས་མེད་པར་སོང་ངོ་ཞེས་པ་དང་༑ ལུང་གི་རྣམ་བཤད་ལས། དབྱེན་བྱས་པས་དགེ་འདུན་བྱེ་ན་འབྱེད་པ་པོའི་ཁྲིམས་ནི་མེད་པར་འགྱུར་རོ་ཞེས་བཤད་དོ་ཞེ་ན། ཁྲིམས་མེད་པར་བཤད་པ་དེ་དག་ཁྲིམས་དམན་པ་ལ་ཁྲིམས་མེད་པ་ཞེས་སྨོས་པ་སྟེ་སྤོབས་ཆུང་བ་ལ་སྤོབས་མེད་ཅེས་ཟེར་བ་བཞིན་ནོ། །གཞན་ཡང་། བསྙེན་པའི་ཕྱིར་གཞན་ལ་ཁས་བླངས་པ་ན་བསླབ་པ་འཁྲུགས་པ་ཉིད་དོ་ཞེས་གསུངས་སོ་ཞེ་ན། དེ་ནི་བསླབ་བྱ་བཅུ་གཉིས་པོ་བཏང་བ་ཙམ་དུ་ཟད་ཀྱི་སྡོམ་པའི་གཏོང་རྒྱུ་ནི་མ་ཡིན་ནོ། །གཉིས་པ་སྡོམ་པ་བཏང་བའི་ཚུལ་ལུགས་ནི། སེམས་ཙམ་པ་ལྟར་ན་གསུམ་ལས། མངོན་ཕྱུར་བཏང་བ་ནི་སྤྱོད་སེམས་མངོན་ཕྱུར་རྒྱུན་ཆད་པ་ཙམ་མོ། །ས་བོན་བཏང་བ་ནི་ཀུན་གཞི་ལས་ས་བོན་ཙམ་ཡང་མེད་པར་བཏང་བའོ། །དབང་བཏང་བ་ནི་མངོན་ཕྱུར་བྱེད་པ་དང་བཅས་པ་བཏང་ཡང་ལྷག་མར་ས་བོན་བྱེད་པ་དང་བཅས་པ་རྒྱུད་ལ་གནས་པར་འདོད་པའོ། །དང་པོ་སྤྱོད་སེམས་མངོན་ཕྱུར་རྒྱུན་ཆད་པ་

ཙམ་ནི། དགེ་སློང་གཉིད་ལོག་པ་དང་སེམས་གཞན་དུ་ཡེངས་པ་ལ་ཡང་ཡོད་དེ། སྡོམ་པ་བཏང་བ་མཚན་ཉིད་པ་མ་ཡིན་ནོ། །གཉིས་པ་ས་བོན་བཏང་ན་ནི། བསླབ་པ་ཕུལ་ནས་ཡིན་ན་ཚེ་དེ་ཉིད་ལས་ཚེ་རབས་གཞན་དུ་ཡང་སྡོམ་པ་མི་སྐྱེ་བར་ཐལ་བར་འགྱུར་ཏེ། སྡོམ་པའི་ས་བོན་ཡང་མེད་པར་བཏང་བའི་ཕྱིར་དེས་ན་དབང་བཏང་བ་དེ་ཡིན་ནོ་ཞེས་སེམས་ཙམ་པའི་ལུགས་སོ། །རང་ལུགས་བྱེ་སྨྲ་ལྟར་ན། གང་ཟག་གླང་པོ་ལྟ་བུ་ལ་སྡོམ་པ་ཁལ་ལྟ་བུ་དེ་ཐོབ་པ་ལྡན་མིན་འདུ་བྱེད་ཀྱི་རྫས་ནན་ཐག་ལྟ་བུས་བསྡམས་ཏེ། གནས་པ་ལས་སྡོམ་པའི་གཏོང་རྒྱུ་འགའ་ཞིག་བྱུང་བ་ན། ཐོབ་པ་ལྡན་མིན་འདུ་བྱེད་ཀྱི་ཐག་པ་ཆད་དེ་ཁལ་ས་ལ་ལྷུང་བ་ལྟར་གང་ཟག་སྡོམ་པ་དང་མི་ལྡན་པར་འགྱུར་བའོ་ཞེས་འདོད་དོ། །དེས་ན་སྡོམ་པ་བཏང་བ་ནི་སྡོམ་པའི་རྫས་རིལ་གྱིས་ཉམས་པ་མེད་པར་གང་ཟག་ལ་ལྡན་པ་མིན་པར་སོང་བ་ཡིན་ལ། སྡོམ་པའི་རྫས་ཀྱི་ཆ་ཉམས་པས་རང་ཞིག་ལ་སོང་བ་ལྟ་བུས་གང་ཟག་ལ་ལྡན་པ་མིན་པར་སོང་བའི་སྒོ་ནས་བཏང་བ་མིན་ནོ། །གོང་དུ་ཆོས་ནུབ་ཅེས་བརྗོད་པའི་ནུབ་པའི་ཚད་ཅི་ལྟར་བྱེ་ན། ཚུལ་ཁྲིམས་དང་ལྡན་པའི་དགེ་སློང་བཞིར་ལོངས་མེད་པས་འདུལ་བའི་ལས་འཆགས་པ་ནུབ་ཅིང་། སྡེ་སྣོད་འཛིན་པ་མེད་པར་གྱུར་པས་ལུང་གི་ཆོས་ནུབ་པ་ལ། འཕགས་ཆོས་ཐོབ་པ་མེད་པར་གྱུར་པས་རྟོགས་པའི་ཆོས་ནུབ་པ་ལ་བརྗོད་ཀྱི། དགེ་བ་ཐམས་ཅད་ནུབ་པ་ནི་མ་ཡིན་ཏེ། ལས་བརྒྱ་པ་ལས། ཆོས་

༄༅། །ཐུབ་པའི་འོག་ཏུ་དགེ་བསྙེན་ལྔ་བརྒྱས་ད་ནི་ཆོས་ཐུབ་བོ་ཞེས་ཧྲུབ་བར་བཤད་དོ། །གཉིས་པ་བྱེ་བྲག་ཏུ་བསླབ་པ་འབུལ་བ་ལ་གཞི་དང་། བསམ་པ་དང་། སྦྱོར་བ་དང་། མཐར་ཐུག་དང་། ཕུལ་ཉམས་ཀྱི་ཁྱད་པར་དང་༑ དགག་སྒྲུབ་གཉིས་ཀྱི་བསླབ་པ་གང་ཡིན་བསྟན་པའོ། །གཞི་ལ་གསུམ། གང་ལ་དབུལ་བའི་ཡུལ། གང་གིས་དབུལ་བའི་རྟེན། གང་འབུལ་བའི་དངོས་པོའོ། །དང་པོ་ལ་གསུམ། ཐ་སྙད་ལྔ་དང་ལྡན་པ་དང་། ལུས་ཐ་མལ་པར་གནས་པ་དང་། བདག་ལས་ཐ་དད་པའོ། །ཐ་སྙད་ལྔ་ནི་མི་ཡིན། སྨྲ་ཤེས། དོན་གོ་ཤེས་པ་རང་བཞིན་དུ་གནས། མ་ནིང་དང་མཚན་གཉིས་པ་མིན་པ་སྟེ། ཇི་སྐད་དུ། དེ་ལ་མ་ཡིན་ནོ། །ལྐུགས་པ་ལ་མ་ཡིན་ནོ། །མི་མ་ཡིན་པའི་འགྲོ་བ་པ་ལ་མ་ཡིན་ནོ། །མ་གོ་བ་ཉིད་ལ་མ་ཡིན་ནོ་ཞེས་པ་དང་། སྤྱིར་བསྟན་ལས། མ་ནིང་དང་མཚན་གཉིས་པ་དག་ནི་དེ་དང་ལྡན་ཅེས་ཤེས་པ་རང་བཞིན་ཉམས་པ་དང་འདྲ་བར་བཤད་པ་སྟེ་གོ་རིམ་བཞིན་ནོ། །ལུས་ཐ་མལ་པར་གནས་པ་ནི་སྤྱིར་བསྟན་གྱི་ཊཱི་ཀར། རེག་པ་ལ་སོགས་ནི་ཐ་སྙད་ཀྱི་ཕྱིར་རྣམ་པར་བཞག་གོ་ཞེས་པའི་གནས་ཀྱིས་སོ། །བདག་ལས་ཐ་དད་པ་ནི། དབེན་པར་མ་ཡིན་ཅེས་པས་གྲུབ་པོ༑ ༑གང་གིས་འབུལ་བའི་རྟེན་ནི། ཤེས་པ་རང་བཞིན་དུ་གནས་པ་དང་ལུས་ཐ་མལ་པར་གནས་པ་སྟེ། རང་བཞིན་ཉམས་པས་བྱས་པ་ཉིད་ནི་ཞེས་པ་དང་། ལྡང་བ་བསྐྱེད་པའི་རྟེན་ལུས་ཐ་མལ་པར་གནས་པ་དགོས་པར་

བཤད་པའི་གནད་ཀྱིས་སྨྲར་རོ། །གང་འབྱུལ་བའི་དངོས་པོ་ནི། བདག་ཉིད་ཀྱི་བསླབ་པ་སྟེ་སྐབས་ཀྱི་སྒྲུབ་པོ། །གཉིས་པ་བསམ་པ་ལ་གཉིས་ལས། འདུ་ཤེས་ནི་གཞི་ལས་མ་འཁྲུལ་བ་སྟེ་དབེན་པར་འདུ་ཤེས་པས་མ་ཡིན་ནོ་ཞེས་སོ། །ཀུན་སློང་ནི། བསམ་པ་ཐག་པ་ནས་དབྱུལ་བར་འདོད་པ་རྒྱུན་མ་ཆད་པ་སྟེ། མཛོད་འགྲེལ་ལས། བསམ་པ་ཐག་པ་ནས་སླར་ཕྱུལ་བ་དང་ཞེས་བཤད་ཅིང་བཞད་གད་ཀྱི་དངོས་པོས་ནི་གང་གིར་ཡང་མི་འགྱུར་ཞེས་པ་དང་། འོད་ལྡན་ལས། གཏོང་བའི་བློ་ཡིས་བཏང་བ་ནི། ཞེས་བཤད་ཅིང་། རྣམ་འབྱེད་ལས། གཏོང་བའི་སེམས་མེད་པར་བསླབ་པ་འབྱུལ་བར་བྱེད་ན་བསླབ་པ་མ་ཕྱུལ་བར་བརྗོད་པར་བྱའོ་ཞེས་པ་དང་། འདུན་པ་བཟློག་པའི་འོག་ཏུ་ན་རྒྱུ་ཞེས་པའི་གནད་ཀྱིས་སྨྲར་རོ། །གསུམ་པ་སྦྱོར་བ་ནི། བསམ་པའི་དོན་ལ་ལུས་ངག་གང་ཡང་རུང་བས་འབྱུལ་བར་ཞུགས་པ་སྟེ། འོད་ལྡན་ལས། གོ་བར་བྱེད་པ་ཐམས་ཅད་ཀྱིས། །བརྡ་འཕྲོད་མི་ལ་གོ་བྱེད་ནའོ། །ཞེས་སོ། །བཞི་པ་མཐར་ཐུག་ནི། ཕ་རོལ་པོས་དོན་གོ་བ་སྟེ་རང་གི་རྣམ་བཤད་ལས། གཞན་གྱིས་རྟོགས་པར་གྱུར་ན་ཕྱུལ་བ་ཉིད་དུ་འགྱུར་རོ། །ཞེས་སོ། །ལྔ་པ་ཕྱུལ་ཉམས་ཀྱི་ཁྱད་པར་ལ། ཕྱུལ་བ་ནི་གཞུང་ན་གསལ་ལ། ཉམས་པར་བྱེད་པ་ནི་རྣམ་འབྱེད་ལས། བསླབ་པ་ཉམས་པར་བྱས་པ་ནི་དགེ་སྦྱོང་གི་ཚུལ་གཏོང་བར་འདོད་པ་ན་དགེ་སློང་གི་དྲུང་དུ་སོང་སྟེ། ཚངས་པར་སྤྱོད་པ་སྤྱད་དཀའོ། །རབ་ཏུ་དབེན་པར་བྱ་

༄༅། །དཀའ། །ཕ་མ་དང་ཕུ་ནུ་དང་བུ་སྲིང་དག་དྲན་ནོ། །བདག་ཁྱིམ་བཟང་པོ་དག་ཏུ་གཏོང་ཅིག་ཅེས་བྱ་བ་ལ་སོགས་པ་དགེ་སློང་གི་ཚུལ་གཏོང་འདོད་པའི་ཚིག་རྗོད་པར་བྱེད་པའོ་ཞེས་གསུངས་སོ། །འོན་ཕུལ་ཉམས་གཉིས་ཀྱི་ཁྱད་པར་ཅི་ཞེ་ན། རིག་བྱེད་གང་སྡོམ་པ་གཏོང་བར་དངོས་སུ་གོ་བར་བྱེད་པ་ནི་ཕུལ་བ་ཡིན་ལ། བརྒྱུད་ནས་གོ་བར་བྱེད་པ་ནི་ཉམས་པར་བྱས་པ་སྟེ། འོད་ལྡན་ལས། བཏང་བ་ཞེས་བྱ་བ་ཡང་བཏང་བ་གསལ་བར་བྱེད་པ་གང་ཡང་རུང་བས་འགྱུར་རོ། །བསླབ་པ་ཉམས་པར་མ་བྱས་པར་ཞེས་སྨོས་པ་ནི་གཏོང་བའི་རྒྱུ་ཡིན་པར་བསྟན་པའི་ཕྱིར་རོ་ཞེས་སོ། །དྲུག་པ་དགག་སྒྲུབ་ཀྱི་བསླབ་པ་གང་ཡིན་བསྟན་པ་ནི། བསླབ་པ་ཕུལ་བ་འདི་ནི་སྤྱིར་བཏང་ལ་དགག་པའི་བསླབ་པ་ཡིན་ལ། དམིགས་བསལ་ནི་ཕམ་པའི་རྒྱུ་ལ་ངེས་པར་འཇུག་པར་འགྱུར་བའི་གང་ཟག་དེ་ལ་ནི་བསླབ་པ་ཕུལ་བ་ནི་སྒྲུབ་པའི་བསླབ་པ་སྟེ། བསྡུས་པ་ལས། ཇི་ལྟར་བྱས་ཀྱང་བསླབ་པ་བསྲུང་བར་མི་ནུས་པ་མཐོང་ན་བསླབ་པ་འབུལ་བར་བྱའོ་ཞེས་སྒྲུབ་པའི་ཚིག་ཏུ་གསུངས་པ་ནི། དེའི་ཚེ་བསླབ་པ་མ་ཕུལ་བར་ཉེས་སྤྱོད་ལ་ཞུགས་ན་ཕམ་པའི་ཉེས་པ་ཆེན་པོ་འབྱུང་ལ། ཕུལ་ན་ཕམ་པར་མི་འགྱུར་བའི་ཕྱིར་རོ། །གཉིས་པ་ཚིག་གི་དོན་ལ། གཞི་ཡི་ཡན་ལག་ཤུགས་ཀྱིས་བསྟན། །བསམ་པའི་ཡན་ལག་ཤུགས་ཀྱིས་སྨོས། །སྦྱོར་བའི་ཡན་ལག་དངོས་སུ་བསྟན། །དང་པོ་ལ། གང་གིས་འབུལ་བའི་རྟེན་ཉིད་བཤད། །གང་

ལ་དབུལ་བའི་ཡུལ་ཉིད་བརྗོད། །དང་པོ་ནི། ཐ་མལ་པའི་བློའི་རང་བཞིན་ཉམས་པ་སྨྱོ་བ་ལ་སོགས་པས་བསླབ་པ་འབུལ་བར་བྱས་པ་ཉིད་ནི་བསླབ་པ་ཕུལ་བ་ཉིད་མ་ཡིན་ནོ། །སྐབས་འདིར་རྣམ་འབྱེད་གཉིས་ཀ་ལས། ཁྲིམས་ཤིང་ཁྲི་བའི་ཐེལ་གྱིས་གནོན་པས་བསླབ་པ་འབུལ་ན་བསླབ་པ་མ་ཕུལ་བར་རྗོད་པར་བྱའོ་ཞེས་གསུངས་ཀྱང་། རྣམ་འབྱེད་འགྲེལ་པ་ལས། ཁྲིམས་པས་བསླབ་པ་ཕུལ་བས་ཕུལ་བ་ཉིད་དུ་མི་འགྱུར་བ་ནི་མི་རིགས་ཏེ། གཏོང་བར་འདོད་ན་ཆགས་པར་གྱུར་པ་ལ་སོགས་པ་བཞིན་དུ་བསླབ་པ་བཏང་བར་གྱུར་བའི་ཕྱིར་རོ། །གལ་ཏེ་ཁྲིམས་པ་ན་གཏོང་བའི་སེམས་མེད་པར་བསླབ་པ་ཕུལ་ན་ནི་བསླབ་པ་མ་ཕུལ་བར་བརྗོད་པར་བྱའོ་ཞེས་བྱ་བ་དེ་རིགས་པར་བཟུང་ངོ་། །མའི་རྣམ་འབྱེད་དང་མ་མོ་ལས། ཁྲིམས་པའི་དྲུང་དུ་བསླབ་པ་ཕུལ་ཡང་བསླབ་པ་མ་ཕུལ་བར་བརྗོད་པར་བྱའོ་ཞེས་གསུངས་པ་དེ་ཡང་དོན་མ་གོ་བ་ལ་དགོངས་ཞེས་རིགས་སོ། །གཉིས་པ་ལ། ཐ་སྙད་ལྡན་པ་ཉིད་ལ་དང་། །བདག་ལས་ཐ་དད་ཉིད་ལའོ། །དང་པོ་ནི། འབུལ་བའི་ཡུལ་རང་བཞིན་ཉམས་པ་དེ་ལ་བསླབ་པ་འབུལ་ན་ཡང་བསླབ་པ་ཕུལ་བ་ཉིད་མ་ཡིན་ནོ། །ལྐུགས་པ་ལ་ཕུལ་ན་ཡང་ཕུལ་བ་མ་ཡིན་ནོ༔ ༔ཊཱི་ཀར། གང་རྣམས་ཐམས་ཅད་དུ་སྨྲ་མི་ནུས་པ་དེ་ནི་འདིར་ལྐུགས་པར་འདོད་དོ་ཞེས་སོ། །གཉིས་པ་ནི། ལྷ་ཀླུ་སོགས་མི་མ་ཡིན་པའི་འགྲོ་བ་ལ་ཕུལ་ན་ཡང་ཕུལ་བ་མ་ཡིན་ནོ། །ཚིག་དང་བརྡ་མ་གོ་བ་ཉིད་ལ་ཕུལ་

༄༅། །ན་ཕྱུལ་བ་མ་ཡིན་ནོ། །ཊཱི་ཀར། གླེན་པ་དང་འོན་པ་དང་སྨྱོམས་པར་ཞུགས་པ་དང་མཐའ་འཁོབ་པ་ལ་དབུས་ཀྱིས་ཕྱུལ་བ་ཞེས་བྱ་བ་དེ་དག་ཀྱང་བསྡུས་ཏེ།དེ་དག་ལ་ཡང་མ་གོ་བ་ཉིད་ཀྱི་རྒྱུར་སྟོང་ངོ་ཞེས་སོ། །གཉིས་པ་ནི། དབེན་པར་ཤེས་རུང་མ་ཤེས་རུང་དབེན་པར་ཕྱུལ་ན་ཡང་ཕྱུལ་བ་མ་ཡིན་ནོ། །ཊཱི་ཀར། མི་དབེན་པ་ཡང་ལྐུགས་པའི་ཡུལ་ལ་ཞུགས་པ་བཞིན་དུ་འགྱུར་ཏེ། སྐྱེ་བོ་ཐམས་ ཅད་ལ་གྲགས་པའི་འདུ་ཤེས་མེད་པའི་ཕྱིར་རོ་ཞེས་སོ། །དབེན་རུང་མི་དབེན་རུང་དབེན་པར་འདུ་ཤེས་པས་ཕྱུལ་ཡང་ཕྱུལ་བ་མ་ཡིན་ནོ། །གསུམ་པ་ལ། བསླབ་པའི་ངོ་བོ་བཏང་བ་དང་། །རྟེན་གྱི་སྐབས་གནས་བཏང་བ་དང་། །ཉེར་སྦྱོར་མཁན་པོ་བཏང་བ་དང་༔ ༔དམན་པའི་ས་ཉིད་བཟུང་བ་དང་། །མཐུན་པའི་གྲོགས་པོ་སྤྱང་བའོ། །དང་པོ་ནི། བསླབ་པ་སྟེ་སྡོམ་པ་རང་གི་ངོ་བོའོ། །འམ་ཞེས་པ་ནི་བཏང་བར་བྱ་བར་གཞན་ཡང་བསྟན་ཏོ། །གཉིས་པ་ནི། སངས་རྒྱས་སམ་ཆོས་སམ་དགེ་འདུན་ནམ་སངས་རྒྱས་སམ་ཞེས་པའི་སྐབས་འདིར་ཁ་ཅིག་ན་རེ། སྐྱབས་འགྲོ་བཏང་ན་སྡོམ་པ་ཡང་བཏང་སྟེ། སངས་རྒྱས་སམ་ཆོས་སམ་དགེ་འདུན་ནམ་ཞེས་གསུངས་པ་འདིས་ཤེས་ལ། གཙོ་བོ་གཏང་བའི་ཕྱིར་སངས་རྒྱས་བཏང་བས་དགེ་སློང་གིས་སྡོམ་པ་བཏང་བ་ཡིན་ནོ་ཞེས་སྡོམ་པ་ཉི་ཤུ་པའི་འགྲེལ་པ་ལས་བཤད་ཅིང་། རྣམ་འབྱེད་འགྲེལ་པ་ལས། དཀོན་མཆོག་འབུལ་བ་ནི་སྡོམ་པའི་རྩ་བ་བཏང་བའི་ཕྱིར་ཞེས

བཤད་པ་དང་། མཛོད་ལས། གཞན་ལའང་བསྙེན་གནས་ཡོད་མོད་ཀྱི། སྐྱབས་སུ་མ་སོང་བ་ལ་མེད། |ཅེས་བཤད་པས་ཤེས་སོ་ཞེས་ཟེར་རོ། |དེ་ལ་གནོད་བྱེད་ནི། དྲི་བ་རྒྱ་ཆེར་འགྲེལ་པ་ལས། བསམ་པ་ཐག་པས་དཀོན་མཆོག་གསུམ། |ཕྱིར་སྦྱོང་བར་ནི་བྱེད་པ་ལ། |སྡོམ་པ་མེད་པར་མི་འགྱུར་བ། |ཅི་ཕྱིར་འདི་ལ་ལན་རྗོད་ཅིག |དེ་ལ་ལན་ནི་འདི་ཡིན་ཏེ། |དགེ་སློང་མ་ནག་མོས་དཀོན་མཆོག་གསུམ་སྤྱོང་ངོ་ཞེས་སྨྲས་པ་ལས། དཀོན་མཆོག་གཏོང་བའི་ལྷག་མར་གསུངས་སོ་ཞེས་སོ། |གཞན་ཡང་གནོད་བྱེད་ཀྱི་རིགས་པ་ཡོད་དེ། སྐྱབས་འགྲོ་བཏང་བའི་གང་ཟག་ཆོས་ཅན། སྡོམ་པ་ལས་དངོས་སུ་འདས་པའི་ལྟུང་བ་བསྐྱེད་པ་ཁེགས་པར་ཐལ། སྡོམ་པ་མེད་པའི་ཕྱིར། རྟགས་ཁས་བླངས། འདོད་ན། མའི་རྣམ་འབྱེད་ལས། དགེ་སློང་མས་དཀོན་མཆོག་གཏོང་ངོ་ཞེས་ཟེར་ན་ཉེས་བྱས་སུ་འགྱུར་རོ། |བརྗོད་པ་གསུམ་པའི་མཐར་ནི་དགེ་འདུན་ལྷག་མར་འགྱུར་རོ་ཞེས་བཤད་དོ། |སྒྲུབ་བྱེད་གཞིག་པ་ནི། འདིར་སངས་རྒྱས་འབུལ་ལོ་ཞེས་པ་དེ་བསླབ་པ་འབུལ་བ་གོ་བར་བྱེད་པའི་མཚོན་བྱེད་དུ་བསྟན་པ་སྟེ་མཁན་པོ་ཕུལ་ཞེས་བསྟན་པ་བཞིན་ནོ། |སྡོམ་པ་ཉི་ཤུ་པའི་འགྲེལ་པ་དང་། རྣམ་འབྱེད་འགྲེལ་པ་ལས་བཤད་པ་དེ་ནི་བསླབ་པ་འབུལ་བའི་བསམ་པས་ཕུལ་བ་ལ་དགོངས་སོ། |མཛོད་ལས་བཤད་པ་དེ་ནི་ཤེས་བཞིན་དུ་སྐྱབས་འགྲོ་མ་བྱས་པར་བསྙེན་གནས་ལེན་ན། དེ་ལ་སྡོམ་པ་སྐྱེ་བ་མིན་ཅེས་བསྟན་

༄། །པ་ཡིན་གྱི། སྐྱབས་འགྲོ་ཤོར་བས་སྡོམ་པ་འཆོལ་བར་བསྟན་པ་མིན་ནོ། །བྱེ་བྲག་ཏུ་ལུང་གི་ཆོས་མདོ་སྡེའམ་འདུལ་བའམ་མ་མོའམ་ཞེས་སོ། །གསུམ་པ་ནི། སློབ་དཔོན་ནམ་མཁན་པོ་འབུལ་ལོ་ཞེས་སོ། །བཞི་པ་ནི། བདག་ཅེས་པ་འདི་ནས་དེ་བཞིན་གཤེགས་པ་ཞེས་ཡན་ཆད་ལ་སྦྱར་རོ། །ཁྱིམ་པའམ་ཞེས་པ་རབ་བྱུང་གི་སྡོམ་པ་བཏང་ཡང་དགེ་བསྙེན་གྱི་སྡོམ་པ་མི་གཏོང་བ་སྟེ་བསམ་པའི་དབང་གིས་སོ། །དགེ་ཚུལ་ལམ་ཞེས་པ་དགེ་སློང་གི་སྡོམ་པ་བཏང་ཡང་དགེ་བསྙེན་དང་དགེ་ཚུལ་གྱི་སྡོམ་པ་བཏང་བར་མ་ངེས་པའོ། །ཟ་མའམ་མ་ནིང་ངམ་ཞེས་པ་ནི། ཉིད་འགྲེལ་ལས། ཟ་མའམ་མ་ནིང་ཉིད་དུ་དམ་བཅས་པས་སྡོམ་པ་ཐམས་ཅད་འབུལ་བའོ་ཞེས་སོ། །ཟ་མ་ནི་དང་པོ་ནས་ཟ་མར་གྱུར་པ་ལ་ཡང་རིགས་གཉིས་ཏེ། རིགས་རྒྱུད་འབྱུང་བའི་ས་བོན་གྱི་ནུས་མེད་ཀྱི་ཟ་མ་དང་དབང་པོ་ལས་ཟུང་གི་ནུས་མེད་ཀྱི་ཟ་མ་གཉིས་ལས་ཕྱི་མ་ལ་དགོངས་ཏེ། མི་རྟག་ཕྲེང་རྒྱུད་ལས། གང་ཞིག་གྲོང་པའི་ཆོས་དག་གི།ནུས་མེད་དེ་ནི་ཟ་མའོ། །ཞེས་སོ། །གློ་བུར་གྱི་ཟ་མ་ནི་རླིག་པ་ཕྱུང་བས་ས་བོན་མེད་པ་དེར་གཞི་འགྲེལ་ ལས་བཤད་དོ། །དགེ་སློང་མ་སྨན་ཕྱུང་བའམ་རྐུ་ཐབས་སུ་གནས་པའམ་ཞེས་པ་ནི་གོ་སླའོ། ཐ་དད་དུ་གནས་པའམ་ཞེས་པ་ནི་ལྟ་བ་དང་ལོངས་སྤྱོད་ཀྱི་སྒོ་ནས་ཐ་དད་དུ་གནས་པ་གཉིས་ཏེ། ལུང་གཞི་ལས། དགེ་སློང་དག་གཉིས་པོ་འདི་ནི་ཐ་དད་དུ་གནས་པ་ཡིན་ཏེ། ཆོས་མ་ཡིན་པའི་ཕྱོགས་

སུ་སོང་བ་དང་། དགེ་འདུན་གྱིས་གནས་ནས་ཕྱུང་བའོ་ཞེས་པས་སྨྲ་མ་ལྟ་བ་དང་། ཕྱི་མ་ལོངས་སྤྱོད་ལས་ཐ་དད་པར་བྱས་པའོ། །ཐ་དད་དུ་གནས་པ་ལ་སྡོམ་པ་ཡོད་པའི་ཕྱིར། ཐ་དད་དུ་གནས་པར་བཟུང་དུ་གསོལ་ཞེས་བརྗོད་པས་སྡོམ་པའི་གཏོང་རྒྱུར་མི་རིགས་ཞེ་ན། འདི་ནི་བསླབ་པ་འབུལ་བ་གོ་བའི་མཚོན་བྱེད་ཙམ་ཡིན་ཏེ། དཔེར་ན་མཁན་པོ་ཆེ་ལས་འདས་ནས་མེད་ཀྱང་མཁན་བུ་ལ་སྡོམ་པ་ཡོད་པ་འབུལ་བ་ན། མཁན་པོ་འབུལ་ལོ་ཞེས་བརྗོད་པ་དེ་ནི་སྡོམ་པ་འབུལ་བའི་ཚིག་ཡིན་པ་བཞིན་ནོ། །གནས་པར་མི་བྱ་བའམ་ཞེས་པ་ནི་ཆོས་དང་ཟང་ཟིང་གི་ལོངས་སྤྱོད་ལྷན་ཅིག་ཏུ་བྱར་མི་རུང་བའི་ཕམ་པ་འཆབ་བཅས་ཀྱིས་ཉམས་པ་ལ་རྣམ་འབྱེད་དང་དེའི་འགྲེལ་པ་གཉིས་ཀ་ནས་བཤད་དོ། །མུ་སྟེགས་ཅན་ནམ་མུ་སྟེགས་ཅན་ཞུགས་པའམ་མ་བསད་པའམ་ཕ་བསད་པའམ་དགྲ་བཅོམ་པ་བསད་པའམ་དགེ་འདུན་གྱི་དབྱེན་བྱས་པའམ་དེ་བཞིན་གཤེགས་པ་ལ་ངན་སེམས་ཀྱིས་ཁྲག་ཕྱུང་བར་ཞེས་པ་རྣམས་ནི་གོ་སླའོ། །གོང་གི་བདག་ནས་བཟུང་འདིའི་བར་སྒྲ་རེ་རེའི་མཐར་བཟུང་དུ་གསོལ་ཞེས་སྦྱར་རོ། །ལྔ་པ་ནི། བདག་གྲོགས་ཚངས་པ་མཚུངས་པར་སྤྱོད་པ་ཁྱེད་ཅག་དང་གནས་གཅིག་ཏུ་ལྷན་ཅིག་གནས་པའམ། ཆོས་དང་ཟང་ཟིང་གི་ལོངས་སྤྱོད་པས་ཆོག་གོ་ཞེས་བྱ་བ་ལྟ་བུ་ནི་འབུལ་བའི་ཚིག་དག་ཡིན་ནོ། །ཏི་ཀར། ལྟ་བུ་ནི་ཞེས་བྱ་བའི་སྒྲ་ནི་རྣམ་པ་ཉིད་བསྟན་པའི་ཕྱིར་ཏེ། འབུལ་བའི་ཚིག་དག་ནི་རྣམ

༄༅། །པ་དེ་ལྟ་བུ་དག་དང་། ཆོས་དེ་ལྟ་བུ་དག་དང་། རང་བཞིན་དེ་ལྟ་བུ་དག་ཡིན་ནོ་ཞེས་བྱ་བའོ་ཞེས་དག་སྒྲའི་དོན་ཀྱང་དེ་ལྟར་འགྲེལ་ལོ། །སྤྲིང་ཡིག་དང་ལག་བརྡ་ལ་སོགས་པ་ལུས་ཀྱི་རིག་བྱེད་ཀྱིས་ཕུལ་བར་འགྱུར་རམ་མི་འགྱུར་ཞེ་ན། ཉིད་བཤད་དང་ཊཱི་ཀ་ལས། ལུས་ཀྱི་རྣམ་པར་རིག་བྱེད་ལས་ཀྱང་བསླབ་པ་ཕུལ་བར་འགྱུར་ཞེས་བཤད་དོ། །འོད་ལྡན་ལས་ཀྱང་། གོ་བར་བྱེད་པ་ཐམས་ཅད་ཀྱིས། །བརྡ་ཕྲད་མི་ལ་གོ་བྱེད་ནའོ། །ཞེས་བཤད་དོ། །འོ་ན་ལུང་མ་མོ་ལས། སྤྲིང་ཡིག་དང་ལག་བརྡས་བསླབ་པ་འབུལ་བ་ན་ཡང་བསླབ་པ་མ་ཕུལ་བའོ་ཞེས་གསུངས་པ་དང་འགལ་ཅེ་ན། དེ་ནི་ཕ་རོལ་པོས་མ་གོ་བ་ལ་དགོངས་སོ་ཞེས་རིགས་སོ༔ ༔བསླབ་པ་འབུལ་བའི་ཆོ་གའོ། འདིར་སྨྲས་པ། སྨོན་ལམ་དག་སྟོབས་རྨད་བྱུང་སྐྱེ་ཤིང་ལི་ཁྲིའི་མཚམས་སྤྲིན་གཞོན་ནུ་མས། །བྱ་དགའི་འཇུམ་རོལ་འོད་ཀྱི་སྙིང་སྟོབས་ཕྱོགས་ཀྱི་འཁོར་ལོ་མཛེས་པར་བྲིས། །སྐྱེ་བ་འདིར་ཡང་ཐུབ་པའི་རིང་ལུགས་ཉི་ཟེར་ཟགས་པའི་ཐིགས་པ་ནི། །ལྟ་སྲིད་ཀྱིས་སྤྱོད་སློབ་མ་ཀུནྡའི་སྙིང་པོར་ཞུགས་པའི་སྐབས་མ་རྙེད། །ཐུགས་རྗེའི་འབིགས་བྱེད་རླུང་གི་ཟློས་གར་ལས། །དབྱངས་ཅན་གསར་མའི་འཕྲི་ཤིང་མེ་ཏོག་ལྷེམ། །དེ་ཚེ་དམ་ཆོས་འདུལ་བའི་དྲི་བསུང་འཕྱུལ། །སྙིགས་དུས་མཁས་པའི་ཡོངས་འདུ་འདི་ན་དར། །མགོ་བོ་ཀུ་མུད་དགོད་པའི་ཕུང་པོ་ཡི། །རི་ལས་རྣམ་པར་དཀར་བའི་དཔལ་བཟུང་ནས། །མིག་གི་རྒྱལ་

མོས་གནམ་སྟོན་ཞུ་བ་ཡི། །ཞུ་བ་འབྱུངས་པས་ཆོས་འདུལ་ཅི་ལ་དགོས། །བཞིན་བཟང་བག་ཡོད་བསྙེན་པའི་མཛེས་མ་ལ། །མཁས་མཆོག་སྨུག་ཀྱེས་མཚན་པའི་མཁྲུར་ཚོས་ཀྱི། །ལེགས་བཤད་དཀར་དམར་མེ་ཏོག་འཛུམ་པ་ན། །བསྟན་ལ་འཆགས་པའི་སྐྱུ་ལོང་རྒྱ་གཅིག་གོ། ། འདུལ་བའི་མདོ་བམ་པོ་གཉིས་པ།། ། །གཉིས་པ་ལ། དགེ་སློང་ཕ་ཡི་རྣམ་འབྱེད་བརྗོད། །དགེ་སློང་མ་ཡི་རྣམ་འབྱེད་བསྟན། །དང་པོ་ལ། སྤྱི་དོན་དང་། ཚིག་དོན་གཉིས་ལས། དང་པོ་ལ་བཅུ་སྟེ། ལྟུང་བ་སྡེ་ལྔ་པོ་རྣམས་ཀྱི་དབྱེ་བ་དང་། བསྡུ་བ་དང་། མཚན་ཉིད་དང་། གྲངས་ངེས་པ་དང་། གོ་རིམ་ངེས་པ་དང་། སྒྲ་བཤད་པ་དང་། འདས་ན་ཅིར་འགྱུར་བ་དང་། བསྲུངས་པའི་ཕན་ཡོན་དང་། མ་བསྲུངས་པའི་ཉེས་དམིགས་དང་། མཁས་པ་དག་གིས་དོགས་གཅོད་ཇི་ལྟར་བྱས་པའོ། །དང་པོ་ལ་གཉིས་ལས། དབྱེ་བའི་གཞི་ནི། རབ་བྱུང་གི་སོ་སོར་ཐར་པའི་སྡོམ་པ་ལས་འདས་པའི་ལྟུང་བ་ཙམ་མོ། །གཉིས་པ་དབྱེ་བའི་སྒོ་ནི། ངོ་བོ་ཐ་དད་ཀྱི་སྒོ་ནས་མི་འབྱེད་དེ། དངོས་དང་མདོར་བསྡུས་ལ་ལྟོས་ནས་དཔག་ཏུ་མེད་པས་ན་དབྱེ་བར་མི་ནུས་པའི་ཕྱིར་རོ། །འོན་ཀྱང་ཞེ་ན། སྡེ་ཚན་ཐ་དད་ཀྱི་སྒོ་ནས་ཕྱེ་ན། ལྟུང་བ་སྡེ་ཚན་ལྔ་སྟེ། ལུང་ལྔ་ཚན་ལས། ཉེས་པ་ལྔ་སྟེ། ཕམ་པ་དང་། དགེ་འདུན་ལྷག་མ་དང་། ལྟུང་བྱེད་དང་། སོ་སོར་བཤགས་པར་བྱ་བ་དང་། ཉེས་བྱས་སོ་ཞེས་པ་དང་། རྣམ་འབྱེད་ལས་ཐུན་རྣམ་པ་ལྔ་སྟེ། གཞི་མེད

༄༅། །པར་ལྟུང་བ་སྡེ་ལྔས་གླེང་བའོ། །ཞེས་པ་དང་། འདུལ་བ་བསྡུས་པ་ལས། ལྟུང་བའི་སྡེ་ཚན་རྣམ་ལྔ་སྟེ། །ཞེས་སོ། །འོད་ལྡན་ལས། ལྟུང་བའི་རིགས་ལྔ་དག་ཏུ་འདུག་པར་བྱེད་པ་ཡིན་པའི་ཕྱིར་ཞེས་བཤད་དོ། །སྡེ་ལྔ་པོ་དེར་སྦོམ་པོ་མ་འདུས་སོ་ཞེ་ན། ཕམ་ལྷག་གི་ན་སྨད་ཡིན་པས་ཕམ་ལྷག་གི་སྡེར་འདུས་ཏེ། འོད་ལྡན་ལས། ཉེས་པ་སྦོམ་པོ་ནི་གཉིས་ཏེ། ཕམ་པ་ལས་བྱུང་བ་དང་། ལྷག་མ་ལས་བྱུང་བའོ་ཞེས་བཤད་དོ། །བཙུན་པ་ངོ་བོ་ཉིད་མེད་པས། ལྟུང་བ་རིགས་ལྔ་ལ་ཕམ་པ་དང་། ལྷག་མ་དང་། སྦོམ་པོ་དང་། ལྟུང་བྱེད་དང་། སོ་སོར་བཤགས་པའོ་ཞེས་མདོ་རྒྱན་གྱི་འགྲེལ་བཤད་ལས་སྦོམ་པོའི་སྡེ་བཤད་པ་ནི་བཤད་ཙམ་དུ་ཟད་ཀྱང་མི་བཟད་དོ། །མ་ངེས་པའི་ཆོས་གཉིས་པོ་ནི་སྡེ་ལྔར་མ་འདུས་པའི་སྐྱོན་མེད་དེ། འདུལ་བ་བསྡུས་པ་ལས། མ་ངེས་པ་གང་ཡིན་པ་དེ་ནི་ཕམ་པ་ལ་སོགས་པ་དེ་དག་ཉིད་དུ་ཅི་རིགས་པར་འདུས་པར་རིགས་པར་བྱའོ་ཞེས་གསུངས་ཏེ། གསུམ་དུ་མ་ངེས་པའི་ཆོས་དགེ་སློང་དང་བུད་མེད་འདོམ་གང་གིས་བར་དུ་མཆོད་པར་འདོད་པ་བྱར་རུང་བའི་སྟན་ལ་འདུག་པ་ནི་ཕམ་ལྷག་དང་ལྟུང་བྱེད་དུ་འདུས་ལ། གཉིས་སུ་མ་ངེས་པའི་ཆོས་དགེ་སློང་དང་བུད་མེད་འདོམ་གང་གིས་བར་དུ་བཅད་དེ་འདོད་པ་བྱར་མི་རུང་བའི་སྟན་ལ་འདུག་པ་ནི་ལྷག་མ་དང་ལྟུང་བྱེད་དུ་འདུས་པའོ། །སྤང་ལྟུང་ཡང་ལྟུང་བྱེད་དུ་འདུས་པ་ཡིན་ནོ། །གཉིས་པ་བསྡུ་བ་ལ་གཉིས་ཏེ། བསྡུ་བ་དངོས་དང་། ཞར་ལས་

བྱུང་བའོ། །དང་པོ་ལ་གསུམ་ལས། དང་པོ་བསམ་པ་དང་དངོས་པོའི་ཆ་ནས་བསྡུ་བ་ནི། ལྟུང་བ་ཐམས་ཅད་ནི་གཉིས་སུ་འདུས་ཏེ། འདུ་ཤེས་གཙོ་བ་དང་དངོས་པོ་གཙོ་བའོ། །དེ་ཡང་འོད་ལྡན་ལས། བསླབ་པའི་གཞི་ནི་རྣམ་པ་གཉིས་ཏེ། འདུ་ཤེས་གཙོ་བོར་བྱ་བ་དང་། དངོས་པོ་གཙོ་བོར་བྱ་བའོ་ཞེས་བཤད་དོ། །དངོས་པོ་གཙོ་བ་ནི། མི་ཚངས་སྤྱོད་དང་འབྱིན་པ་གཉིས་ཀྱི་ལྟུང་བ་ཡིན་ལ། འདུ་ཤེས་གཙོ་བ་ནི། དེ་ལས་གཞན་པའི་ལྟུང་བ་རྣམས་ཡིན་ཏེ། སྤྱིར་བསྟན་ལས། མི་ཚངས་པར་སྤྱོད་པ་དང་ཁུ་བ་འབྱིན་པ་གཉིས་ལ་ནི་དེ་ར་མ་ཟད་དོ་ཞེས་བཤད་དོ། །གཉིས་པ་བྱེད་ལས་ཀྱི་ཆ་ནས་བསྡུ་བ་ནི། ལྟུང་བ་ཐམས་ཅད་གཉིས་སུ་འདུས་ཏེ། གསོ་བའི་ལྟག་མ་དང་བཅས་པ་དང་། ལྟག་མ་མེད་པའི་ལྟུང་བའོ། །དེ་ཡང་གཅིག་ལས་འཕྲོས་པ་ལས། ཉེས་པ་གཉིས་ཏེ། ལྟག་མ་དང་བཅས་པ་དང་ལྟག་མ་མ་ལུས་པ་ཞེས་བཤད་དོ། །དེ་གཉིས་ནི་ཐུན་མོང་གི་ཕམ་པ་འཆབ་བཅས་དང་། དེ་ལས་གཞན་པའི་ལྟུང་བ་རྣམས་ཏེ་མས་རིམ་བཞིན་ནོ། །གསུམ་པ་ངོ་བོའི་ཆ་ནས་བསྡུ་བ་ནི། ལྟུང་བ་ཐམས་ཅད་གཉིས་སུ་འདུས་ཏེ་རང་བཞིན་གྱི་ཁ་ན་མ་ཐོ་བ་དང་། བཅས་པའི་ཁ་ན་མ་ཐོ་བའོ། །དེ་ཡང་ལུང་རྣམ་འབྱེད་ལས། རང་བཞིན་དང་བཅས་པའི་ཁ་ན་མ་ཐོ་བ་གང་ཁས་བླངས་པ་དེ་ཕྱིར་བཅོས་བྱེད་དུ་གཞག་ཅེས་གསུངས་པ་དང་། འདུལ་བ་བསྡུས་པ་ལས། རང་བཞིན་ཁ་ན་མ་ཐོ་དང་། །བཅས་པའི་ཁ་ན་མ་ཐོ་དང་། །

༄༅། །ཞེས་གསུངས་པ་དང་། འོད་ལྡན་གྱི་རྒྱ་བ་ལས། རང་བཞིན་ཁ་ན་མ་ཐོ་མ་གཏོགས་སྲིམ། །བཅས་པའི་ཁ་ན་མ་ཐོ་བས་ཀྱང་བསྲུངས། །ཞེས་བཤད་དོ། །གཉིས་པ་ཞར་ལས་བྱུང་བ་ནི། །འོན་ཁ་ན་མ་ཐོ་བ་དེ་གཉིས་ཀྱི་ཁྱད་པར་གང་ཞེ་ན། འདི་ལ་བཞི། གཞན་ལུགས་དགག་པ་དང་། རང་ལུགས་བཞག་པ་དང་། དེ་ལ་རྩོད་པ་སྤང་བ་དང་། འཕྲོས་པའི་དོན་ནོ། །དང་པོ་ནི། རོག་དམར་ཞུར་བ་ན་རེ།ཉོན་མོངས་པ་ཀུན་ནས་བསླངས་པའི་ལྟུང་བ་ནི་རང་བཞིན་གྱི་ཁ་ན་མ་ཐོ་བའི་ལྟུང་བ་ཡིན་ལ། དེས་ཀུན་ནས་མ་བསླངས་པའི་ལྟུང་བ་ནི་བཅས་པའི་ཁ་ན་མ་ཐོ་བ་ཡིན་ཏེ། རྣམ་འབྱེད་འགྲེལ་པ་ལས། རང་བཞིན་གྱི་ཁ་ན་མ་ཐོ་བ་ནི་ཉོན་མོངས་པ་ཅན་གྱི་སེམས་ལས་བྱུང་བ་སྟེ། ངོ་བོ་ཉིད་ཀྱིས་སྐྱོན་ཆགས་པའི་ཕྱིར་རོ་ཞེས་བཤད་པས་ཤེས་སོ་ཟེར་རོ། །དེ་དགག་པ་ལ་གཉིས་ཏེ། གནོད་བྱེད་བརྗོད་པ་དང་། སྒྲུབ་བྱེད་གཞིག་པའོ། །དང་པོ་ནི། སོ་སྐྱེས་བྱ་བ་མིན་པ་བྱས་པའི་ལྟུང་བ་ཐམས་ཅད་ཆོས་ཅན། རང་བཞིན་གྱི་ཁ་ན་མ་ཐོ་བ་ཡིན་པར་ཐལ། ངས་འདི་ལྟར་བྱའོ་ཞེས་བདག་ཏུ་འཛིན་པའི་ཉོན་མོངས་པས་ཀུན་ནས་བསླངས་པའི་ཕྱིར། རྟགས་ཁམས་སུ་མྱོང་བས་གྲུབ་ཅིང་། གལ་ཏེ་མ་གྲུབ་ཅེ་ན་བདག་ལྟ་རྒྱ་ཆེན་དུ་གསུངས་པ་དང་འགལ། ཁྱབ་པ་མ་གྲུབ་ན་དམ་བཅའ་ཉམས་ལ། འདོད་ན། འོད་ལྡན་ལས། འཕགས་པ་ཉེར་སྦས་ཀྱིས་ནི་སྨོས་པར་འགྱུར་བའི་ལྟུང་བ་བཅས་པའི་ཁ་ན་མ་ཐོ་བ་དང་

བཅས་པ་ཡིན་ཀྱང་ཤིན་ཏུ་སྨད་པ་ཡིན་ཏེ་ཞེས་བཤད་དོ། །གཉིས་པ་སྒྲུབ་བྱེད་གཞིག་པ་ནི། སྤྱིར་ན་ཉོན་མོངས་པ་མི་དགེ་བ་ཡིན་པ་དང་། ཉོན་མོངས་པ་ལུང་མ་བསྟན་ཡིན་པ་སྟེ་གཉིས་ལས། རྣམ་འབྱེད་འགྲེལ་པར་བཤད་པ་དེ་མི་དགེ་བ་ཡིན་པའི་ཉོན་མོངས་པ་ལ་དགོངས་པ་ཡིན་ཏེ། ངོ་བོ་ཉིད་ཀྱིས་སྐྱོན་ཆགས་པའི་ཕྱིར་ཞེས་དགོངས་ལ། དེ་ཡང་དཔེར་ན་ཉོན་མོངས་པ་མི་དགེ་བ་ནི་ཞེ་སྡང་ལྟ་བུ་དང་། ཉོན་མོངས་པ་ལུང་མ་བསྟན་ཡིན་པ་ནི་བདག་ཏུ་འཛིན་པ་ལྟ་བུ་སྟེ་རྩ་ཉོན་དྲུག་གི་བདག་ལྟ་ལུང་མ་བསྟན་ཏེ། སུམ་ཅུ་པ་ལས། དེ་ནི་བསྒྲིབས་ལ་ལུང་མ་བསྟན། །ཞེས་སོ། །རྒྱ་འདུལ་འཛིན་ཆེན་པོ་ན་རེ། རྐྱེན་ལ་བལྟོས་ཏེ་གནང་བ་མི་འགྱུར་བ་ནི་རང་བཞིན་གྱི་ཁ་ན་མ་ཐོ་བ་ཡིན་ལ། རྐྱེན་ལ་བལྟོས་ནས་གནང་བ་འགྱུར་བ་ནི་བཅས་པའི་ཁ་ན་མ་ཐོ་བ་སྟེ། ཇི་སྐད་དུ། རང་བཞིན་ཁ་ན་མ་ཐོ་མ་གཏོགས་སྒྲིམ། །བཅས་པའི་ཁ་ན་མ་ཐོ་བས་ཀྱང་བསྲུངས། །ཞེས་པ་དང་། ལུང་ལས། བཙུན་པ་ནད་པ་ལ་ཅི་སྐུལ་བར་བགྱི། ཨུ་པ་ལི་རང་བཞིན་གྱི་ཁ་ན་མ་ཐོ་བ་མ་གཏོགས་པ་གང་གིས་ནད་སོས་པར་འགྱུར་བ་དེ་དག་བྱིན་ཅིག་ཅེས་གསུངས་པ་དང་། མཛོད་འགྲེལ་ལས། ཉན་ཐོས་མངོན་པ་བས་ཆད་བཅས་པའི་ཁ་ན་མ་ཐོ་བ་དང་བཅས་པ་ཡིན་ཏེ། ཆང་མཐུར་བར་བསྐྱེལ་བ་དང་ལུས་ལ་བྱུགས་པ་གནང་བའི་ཕྱིར། ཞེས་བཅས་པ་ཡིན་པའི་སྒྲུབ་བྱེད་དུ་གནང་བ་གཏན་ཚིགས་སུ་བཀོད་པས་ཀྱང་ཤེས་སོ་ཞེས་ཟེར་

༄༅། །ཪོ༔ ༔དེ་དགག་པ་ལ་གཉིས་ཏེ། གནོད་བྱེད་བརྗོད་པ་དང་། སྒྲུབ་བྱེད་གཞིག་པའོ། །དང་པོ་ནི། ཆང་གི་དྲི་རོ་མངོན་པར་གྱུར་པའི་ཆང་འཐུང་བའི་ལྟུང་བ་ཆོས་ཅན། བཅས་པའི་ཁ་ན་མ་ཐོ་བ་མ་ཡིན་པར་ཐལ། ཀྱེན་ལ་བལྟོས་ཏེ་གནང་བ་མི་འབྱུང་བའི་ཕྱིར། རྟགས་གཞུང་གིས་གྲུབ་སྟེ། བཀག་པ་མངོན་ཤེས་ཀྱི་ཊཱི་ཀ་ལས། བཀག་པ་ཞེས་བྱ་བ་ནི་སྲོག་ལ་བབ་ཀྱང་གཞི་འདི་རྣམ་པ་ཐམས་ཅད་དུ་མི་བྱའོ་ཞེས་བྱ་བ་སྟེ། ང་ལ་སྟོན་པར་སྨྲ་བ་རྣམས་ཀྱིས་ཐ་ན་རྩྭའི་མཆོག་མས་ཀྱང་ཆང་མི་བཏུང་ངོ་ཞེས་གསུངས་པ་དང་། སྲོག་གཅོད་པ་ལ་སོགས་པ་རང་བཞིན་གྱི་ཁ་ན་མ་ཐོ་བ་དང་བཅས་པ་མི་བྱའོ་ཞེས་ གསུངས་སོ། །ཁྱབ་པ་ཁས་བླངས། འདོད་ན། འོད་ལྡན་ལས། འཕགས་པ་ཉེར་སྦས་ཀྱིས་ནི་སྨྲོས་པར་འགྱུར་བའི་ཁྲུ་བ་བཅས་པའི་ཁ་ན་མ་ཐོ་བ་དང་བཅས་པ་ཡིན་ཀྱང་ཤིན་ཏུ་སྨད་པ་ཡིན་ཏེ། ཞེས་པ་དང་། མཛོད་འགྲེལ་ལས། ཇི་ལྟར་སྨྲོས་པར་འགྱུར་བ་འཐུང་བ་བཅས་པའི་ཁ་ན་མ་ཐོ་བ་ཡིན་པར་ཤེས་ཞེ་ན། རང་བཞིན་གྱི་ཁ་ན་མ་ཐོ་བའི་མཚན་ཉིད་མེད་པའི་ཕྱིར་ཞེས་བཤད་དོ། །གཉིས་པ་སྒྲུབ་བྱེད་གཞིག་པ་ནི། བསླབ་པའི་གཞི་གང་ཞིག་ཀྱེན་ལ་བལྟོས་ཏེ་གནང་བ་ཡོད་པ་ལ་བཅས་པ་ཡིན་པས་ཁྱབ་ཀྱང་། གནང་བ་མེད་པ་ལ་རང་བཞིན་གྱི་ཁ་ན་མ་ཐོ་བ་ཡིན་པའི་ཁྱབ་པ་མེད་དེ། ཆང་འཐུང་བའི་ཁ་ན་མ་ཐོ་བ་བཞིན་ནོ། །ཆང་མཚུར་བར་བསྐོལ་བ་དང་ལུས་ལ་བྱུག་པ་དེ་ཆང་གི་གཞི་ལ་གནས་པ་

གནང་བ་ཙམ་ཡིན་གྱི། ཆང་འཐུང་བའི་ངོ་བོ་གནང་བ་ནི་མ་ཡིན་ནོ། །ཁ་ལ་ཏེ་ཞེ་ལ་གནང་བས་ངོ་བོ་གནང་བའི་གོ་ཆོད་ན་ནི། དགེ་སློང་ལ་སྲོག་གཅོད་གནང་བར་ཐལ། སེམས་ཅན་ལ་མཚོན་འདེབས་པ་གནང་བའི་ཕྱིར་ཏེ༔ གཏར་ཁ་བྱེད་པ་གནང་བའི་ཕྱིར་རོ་ཞེས་མགོ་མཚུངས་སོ། །སོག་པ་ན་རེ། རྟེན་ཁྱིམ་པ་དང་ཐུན་མོང་དུ་སྡིག་ཏུ་འགྱུར་བ་དེ་རང་བཞིན་གྱི་ཁ་ན་མ་ཐོ་བ་ཡིན་ལ། རབ་ཏུ་བྱུང་བ་ཁོ་ན་ལ་སྡིག་ཏུ་འགྱུར་བ་དེ་བཅས་པའི་ཁ་ན་མ་ཐོ་བ་ཡིན་ནོ། །དེའང་བཅས་པའི་ཁ་ན་མ་ཐོ་བ་སྡིག་པ་ཡིན་པར་ནི་ལུང་རིགས་གཉིས་ལས། ལུང་སྡེ་སྣོད་གསུམ་ཀས་གྲུབ་སྟེ། མདོ་སྡེ་གསེར་འོད་དམ་པ་ལས། རང་བཞིན་ཁ་ན་མ་ཐོ་དང་། །བཅས་པའི་སྡིག་པ་གང་བགྱིས་པ། །ཞེས་པ་དང་། ལྷ་ཡང་བསྟན་པའི་མདོ་ལས། ཉེས་བྱས་གཅིག་གིས་ཀྱང་རྒྱལ་ཆེན་རིགས་བཞིའི་ལྷའི་ཚེ་ཚད་དང་མཉམ་པའི་དམྱལ་བར་སྐྱེ་བར་གསུངས་པ་དང་། འདུལ་བ་ལུང་རྣམ་འབྱེད་ལས། སྡིག་པར་བྱེད། འཚེད་པར་བྱེད། ལྟུང་བར་བྱེད་པའོ་ཞེས་གསུངས་པ་དང་། འོད་ལྡན་དུ་གཏམ་གྱི་གཞི་ཁྲུངས་སུ་དྲངས་ནས། ལྟུང་བ་ནི་རྣམ་པར་རིག་བྱེད་ཉིད་གཟུགས་ཅན་ཉིད་དུ་བསྟན་པའི་ཕྱིར་ཞེས་བཤད་པས་ཀྱང་གྲུབ་སྟེ༔ ལྟུང་བ་གཟུགས་ཡིན་པ་དེ་ཡང་རིག་བྱེད་མིན་པའི་གཟུགས་ཡིན་དགོས་ལ། རིག་བྱེད་མིན་པའི་གཟུགས་ལུང་མ་བསྟན་མི་སྲིད་ཅིང་ལྟུང་བ་དགེ་བའི་གཟུགས་ཡིན་པ་མི་སྲིད་པས་ལྟུང་བ་མི་དགེ་བའི་གཟུགས་ཡིན་

༄༅། །པར་གྲུབ་པོ། །རྣམ་རིག་མིན་པའི་གཟུགས་ལུང་མ་བསྟན་ཡིན་པ་མི་སྲིད་པ་དེ་གང་གིས་འགྲུབ་ཅེ་ན། མཛོད་ལས། རྣམ་རིག་མིན་ལུང་བསྟན་མིན་མེད། ཅེ་དང་། རྒྱལ་སྲས་མར། བཅས་པའི་ཁ་ན་མ་ཐོ་བ་ནི་བཀག་པས་སྡིག་ཏུ་གྱུར་པ་སྟེ་ཞེས་པས་གྲུབ་ལ། གཉིས་པ་རིགས་པས་ཀྱང་གྲུབ་ཏེ། བཅས་པ་རྣམས་མ་བསྲུངས་པ་ལ་སྡིག་པ་མི་འབྱུང་ན། བསྲུངས་པ་ལ་ཡང་བསོད་ནམས་མི་འབྱུང་བར་མགོ་མཚུངས་པར་འགྱུར་ཞེས་ཟེར་རོ། །རྒྱལ་བ་འབྲི་གུང་པ་རྣམས་ལུགས་འདི་ལ་དགོངས་ནས་འདི་སྐད་དུ་བརྗོད་པར་གྲགས་ཏེ། བཅས་རང་ངོ་བོ་གཅིག །སྡིག་ལྟུ་ངོ་བོ་གཅིག །དེའི་ཕྱིར་ཁྲིམས་ཕྱི་དྲོའི་ཟས་བཟའ་ནའང་ལྟུང་བྱེད་དུ་འགྱུར་ཞེས་ཟེར་ལ། ལུགས་ཕྱི་མ་འདི་མི་འཐད་པ་ནི་ཆོས་རྗེ་པས། །ཁ་ཅིག་རབ་ཏུ་བྱུང་བ་ལ། །ལྟུང་བ་ཇི་སྙེད་འབྱུང་བ་དེ། ཁྱིམ་པ་ནས་ནི་དམྱལ་བའི་བར། །དུད་འགྲོ་ལ་སོགས་ཐམས་ཅད་ལ། །ལྟུང་བ་མཚུངས་པར་འབྱུང་ཞེས་ཟེར། །འདི་ནི་སངས་རྒྱས་དགོངས་པ་མིན། །ཅི་སླད་ཅེ་ན་ལྟུང་བ་དེ། །བཅས་པ་ཕན་ཆད་འབྱུང་མོད་ཀྱི། །མ་བཅས་པ་ལ་ལྟུང་མེད་ཕྱིར། །དེས་ན་ཐུབ་པས་ལས་དང་པོས། །ཉེས་པ་བྱས་ཀྱང་ལྟུང་མེད་གསུངས། །དེ་ལྟ་མིན་པར་ཐམས་ཅད་ལ། །གལ་ཏེ་ལྟུང་བ་ཀུན་འབྱུང་ན། །འགྲོ་ཀུན་ལྟུང་བ་དང་བཅས་པས། །ཐར་པ་ཐོབ་པ་ལྟ་ཅི་སྨོས། །མཐོ་རིས་ཀྱང་ནི་འབྱུང་རེ་ཀན། །ཅེས་སུན་ཕྱུང་ངོ་ཞེས་ཟེར་ལ། སོག་ལུགས་ཉིད་དགག་པ་ལ་གནོད་བྱེད་

བརྗོད༔ སྒྲུབ་བྱེད་གཞིག་པའོ། །དང་པོ་ལ་གཉིས་ལས། ལྟུང་གི་གནོད་བྱེད་ནི། གཅིག་ལས་འཕྲོས་པ་ལས། ཉེས་པ་གཉིས་ཏེ། མི་དགེ་བ་དང་ལུང་དུ་མ་བསྟན་པའོ་ཞེས་ལྟུང་བ་ལུང་མ་བསྟན་ཡོད་པར་གསུངས་པ་དང་
འགལ༔ མངོན་པ་གོང་འོག་གཉིས་ཀ་ལས་མི་དགེ་བ་རིགས་བཞིར་གསུངས་པ་ལས། དོན་དམ་པའི་མི་དགེ་བ་ནི་འཁོར་བ་ཐམས་ཅད་དོན་དམ་པའི་མི་དགེ་བ་སྟེ་སྡུག་བསྔལ་དང་། ཉོན་མོངས་པ་དང་། ལས་མི་དགེ་བ་
དང་༔ ལས་ལུང་མ་བསྟན་དང་། དགེ་བ་ཟག་བཅས་རྣམས་ཀྱང་དོན་དམ་པའི་མི་དགེ་བ་ཡིན་ནོ། །ངོ་བོ་ཉིད་ཀྱིས་མི་དགེ་བ་ནི། ཞེ་སྡང་ལ་སོགས་པ་སྟེ། ངོ་བོ་ཉིད་ཀྱིས་མི་དགེ་བའི་ངོ་བོར་སྐྱེས་པའི་མི་དགེ་བའི་སེམས་
བྱུང་རྣམས་ཡིན་ནོ། །མཚུངས་པར་ལྡན་པས་མི་དགེ་བ་ནི། སེམས་བྱུང་ཞེ་སྡང་དང་མཚུངས་པར་ལྡན་པས་མི་དགེ་བ་ཡིན་ལ། ཞེ་སྡང་དང་མཚུངས་ལྡན་དུ་སྐྱེས་པའི་ཚོར་བ་དང་སེམས་པ་ལ་སོགས་པ་སེམས་བྱུང་གཞན་
རྣམས་ཀྱང་མཚུངས་པར་ལྡན་པས་མི་དགེ་བ་ནི་ཡིན་པ་ལྟ་བུའོ། །ཀུན་ནས་སློང་བས་མི་དགེ་བ་ནི། ཞེ་སྡང་ལ་སོགས་པས་ཀུན་ནས་བསླངས་པའི་ལུས་ངག་གི་བྱ་བ་རྣམས་ཏེ་ལུས་ཀྱི་ལས་བརྡེག་པ་ལ་སོགས་པ་དང་། ངག་
གི་ལས་ཚིག་རྩུབ་མོ་སྨྲ་བ་ལ་སོགས་པ་རྣམས་ནི་ཀུན་ནས་སློང་བའི་དབང་གིས་མི་དགེ་བ་ཡིན་ནོ། །དེ་ལྟར་ན་ལྟུང་བ་ཐམས་ཅད་དོན་དམ་པའི་མི་དགེ་བ་ཡིན་མོད་ཀྱི། སྐབས་འདིར་དོན་དམ་པའི་མི་དགེ་བ་ཡིན་མིན་

༄༅། །དཔྱོད་པ་མ་ཡིན་ལ།སྡིག་པ་མི་དགེ་བ་ཡིན་མིན་དཔྱོད་པའི་སྐབས་ཡིན་པས། ལྟུང་བ་ཐམས་ཅད་སྡིག་པ་མི་དགེ་བ་ཡིན་པར་མི་རིགས་ཏེ། ལུང་ལས། ལྟུང་བ་ལུང་མ་བསྟན་ཡོད་པར་གསུངས་པ་དང་འགལ་པའི་ཕྱིར་རོ། །ལུང་ལ་བརྟེན་པའི་རིགས་པའི་གནོད་བྱེད་ལ་གཉིས་ལས། གནོད་བྱེད་དང་པོ་ནི། དགྲ་བཅོམ་པ་ལ་སྡིག་པ་མི་དགེ་བ་འབྱུང་སྲིད་པར་ཐལ། བཅས་འགལ་གྱི་ལྟུང་བ་འབྱུང་སྲིད་པའི་ཕྱིར། དེ་གང་གིས་འགྲུབ་ཅེ་ན་གཏམ་གྱི་གཞི་ལས། བཙུན་པ་དགྲ་བཅོམ་པ་དག་དགེ་བའི་སེམས་ཀྱིས་ནོངས་པར་འགྱུར་རམ། ལུང་དུ་མི་སྟོན་པའི་སེམས་ཀྱིས་ནོངས་པར་འགྱུར། ཨུ་པ་ལི་དགྲ་བཅོམ་པ་ཉེས་པ་བྱེད་ན་ཐམས་ཅད་ཀྱང་ལུང་དུ་མི་སྟོན་པའི་སེམས་ཀྱིས་ཉེས་པར་འགྱུར་བ་ཞེས་བྱའོ་ཞེས་གསུངས་པས་སོ། །ཁྱབ་པ་མེད་ན་དམ་བཅའ་ཉམས་སོ། །འདོད་ན། འཕགས་པ་དགྲ་བཅོམ་པ་ཡིན་པ་དང་འགལ་ལོ། །གནོད་བྱེད་གཉིས་པ་ནི། སོ་སོ་སྐྱེ་བོས་ཤེས་བཞིན་མིན་པར་ཞུགས་པའི་ལྟུང་བ་ཆོས་ཅན། སྡིག་པ་ཡིན་པར་ཐལ། ལྟུང་བ་ཡིན་པའི་ཕྱིར། ཁྱབ་པ་མེད་ན་ལྟུང་བ་ཐམས་ཅད་སྡིག་པ་ཡིན་པ་ཉམས་སོ། །འདོད་ན། གཏམ་གཞི་ལས། སངས་རྒྱས་ཀྱི་བསྟན་པ་ལ་མ་བསམས་བཞིན་དུ་འདྲལ་བར་བྱེད་པ་ནི་ནོངས་པ་ལུང་དུ་མ་བསྟན་པའོ་ཞེས་པ་དང་། ལུང་གཞི་ལས། ལུང་དུ་མ་བསྟན་པ་གང་ཞེ་ན། སངས་རྒྱས་ཀྱིས་བསླབ་པ་བཅས་པ་དང་། དགེ་འདུན་གྱིས་ཁྲིམས་སུ

བཅས་པ་ལས་ཆེད་དུ་མ་བསམས་པར་འདས་པ་གང་ཡིན་པ་དེ་ནི་ལུང་དུ་མ་བསྟན་པའོ་ཞེས་གསུངས་སོ། །གཉིས་པ་སྒྲུབ་བྱེད་གཞིག་པ་ནི། བཅས་པའི་ཁ་ན་མ་ཐོ་བ་སྡིག་པ་ཡིན་པར་བཤད་པ་ཐམས་ཅད་ཁྱད་གསོད་ལ་སོགས་པ་ཀུན་སློང་གློ་བུར་བ་དང་འབྲེལ་པ་ལ་དགོངས་པ་ཡིན་ཏེ། ཀླུ་ཡང་བསྟན་པའི་མདོ་ལས། ཁྱད་དུ་གསོད་པའི་རྒྱུ་རྐྱེན་གྱིས། །ཚེ་ཡི་དུས་བྱས་ངན་འགྲོར་ལྟུང་། །ཞེས་པ་དང་། དེ་ཉིད་ལས། སངས་རྒྱས་ཀྱི་བཀའ་ཁྱད་དུ་གསོད་ཅིང་། ངོ་ཚ་མེད་པ་དང་། ཁྲེལ་མེད་པས་ཞུགས་པ་ན་ཞེས་དང་། རྒྱལ་སྲས་མར། བཅས་པའི་ཁ་ན་མ་ཐོ་བ་ནི་བཀག་པས་སྡིག་ཏུ་གྱུར་པ་སྟེ་ཞེས་པའི་རྒྱུ་མཚན་དུ་བཅོམ་ལྡན་འདས་ཀྱི་བསྟན་པ་ལ་མ་གུས་པའི་ཕྱིར་ཞེས་བཤད་པས་སོ། །དེ་ཡང་བསླབ་པ་ལ་ཁྱད་དུ་གསོད་ཅིང་བཅས་པ་ལས་འདས་ན་ཁྱད་དུ་གསོད་པའི་ཆ་ནས་ཉེས་བྱས་གཞན་ཞིག་བསྐྱེད་ལ། ཁྱད་དུ་བསད་པའི་ཉེས་བྱས་དེ་རང་བཞིན་གྱི་ཁ་ན་མ་ཐོ་བ་ཡིན་པ་ལ་དགོངས་ནས་བཅས་པའི་ཁ་ན་མ་ཐོ་བ་སྡིག་པ་ཡིན་པར་གསུངས་སོ། །ཞེ་སྡང་གིས་ས་རྐོ་བ་ལ་སོགས་པ་དེ་བཞིན་ནོ། །རིགས་པའི་སྒྲུབ་བྱེད་དེ་ཡང་མ་ངེས་ཏེ། བཅས་པ་མ་བསྲུངས་པ་ལས་སྡིག་པ་མི་འབྱུང་ཡང་། བསྲུང་པ་ལས་བསོད་ནམས་འབྱུང་བ་ཅིས་འགལ་ཏེ། ཁྱོད་ལྟར་ན་དུས་ཁྱད་པར་ཅན་ཚེས་བརྒྱད་དང་ཚེས་བཅོ་ལྔའི་ནུབ་མོར་ཆོས་བཤད་ཉན་བྱས་པ་ཆོས་ཅན། དེའི་ཚེ་ནད་པས་ཆོས་བཤད་ཉན་བྱས་པ་ལས་བསོད་

༄༅། །ནམས་མི་འབྱུང་བར་ཐལ། དེའི་ཚེ་ནད་པས་ཆོས་བཤད་ཉན་མ་བྱས་པ་ལས་སྡིག་པ་མི་འབྱུང་བའི་ཕྱིར་ཏེ། ནད་པས་དེ་མ་བྱས་པ་ལ་ནི་ཉེས་པ་མེད་དོ་ཞེས་སོ། །གཞན་ཡང་དགེ་སློང་གིས་ཉིན་རེ་བཞིན་རྟག་པར་དགྲ་བཅོམ་ལྔ་བརྒྱ་ལ་ཆོས་སྟོན་བྱས་ཀྱང་བསོད་ནམས་མི་འབྱུང་བར་ཐལ།ཉིན་རེ་བཞིན་དུ་དེ་ལྟར་མ་བྱས་པ་ལ་སྡིག་པ་མི་འབྱུང་བའི་ཕྱིར། ཁྱབ་པ་མེད་ན། མ་བྱས་པ་ལ་སྡིག་པ་མི་འབྱུང་ན་བྱས་པ་ལ་ཡང་བསོད་ནམས་མི་འབྱུང་བར་མཚུངས་ སོ་ཞེས་དམ་བཅའ་ཉམས་སོ། །གཉིས་པ་རང་ལུགས་བཞག་པ་ནི། ཤ་སྦྲལ་མཚོ་སྣ་པ་རྣམས་དང་མཐུན་པར་འཆད་པར་བྱ་སྟེ། བཅས་རང་གི་ཁྱད་པར་ལ། རྒྱུ། ངོ་བོ། འབྲས་བུའི་ཁྱད་པར་ལས༔ དང་པོ་ནི། རྒྱུ་མི་དགེ་བས་ཀུན་ནས་བསླངས་པའི་ལྟུང་བ་ནི་རང་བཞིན་གྱི་ཁ་ན་མ་ཐོ་བ་ཡིན་ལ། རྒྱུ་དགེ་བའམ་ལུང་མ་བསྟན་གྱིས་ཀུན་ནས་བསླང་བའི་ལྟུང་བ་ནི་བཅས་པའི་ཁ་ན་མ་ཐོ་བ་སྟེ། གཏམ་གྱི་གཞི་ལས། དགེ་སློང་དགེ་བའི་སེམས་དང་ལྡན་པས་ནོངས་པར་འགྱུར་རམ། མི་དགེ་བའི་སེམས་དང་ལུང་དུ་མི་སྟོན་པའི་སེམས་དང་ལྡན་པས་ནོངས་པར་འགྱུར། བཀའ་སྩལ་པ། དགེ་བའི་སེམས་དང་། མི་དགེ་བའི་སེམས་དང་། ལུང་དུ་མ་བསྟན་པའི་སེམས་ཀྱིས་ཉེས་པར་འགྱུར་བ་ཡོད་དོ་ཞེས་གསུངས་སོ། །གཉིས་པ་ནི། རང་གི་ངོ་བོ་མི་དགེ་བ་དང་བདག་གཅིག་པའི་ལྟུང་བ་ནི་རང་བཞིན་གྱི་ཁ་ན་མ་ཐོ་བ་ཡིན་ལ། རང་གི་ངོ་བོ་ལུང་མ་བསྟན་དང་

བདག་གཅིག་པའི་ལྟུང་བ་ནི་བཅས་པའི་ཁ་ན་མ་ཐོ་བ་སྟེ། གཏམ་གྱི་གཞི་ལས། ནོངས་པ་དགེ་བ་ཞེས་བགྱིའམ། མི་དགེ་བ་ཞེས་བགྱིའམ་ལུང་དུ་མི་སྟོན་བཞེས་བགྱི། བཀའ་སྩལ་པ། ཉེས་པ་མི་དགེ་བ་ཞེས་ཀྱང་བྱ། ལུང་དུ་མ་བསྟན་པ་ཞེས་ཀྱང་བྱའོ་ཞེས་གསུངས་སོ། །གསུམ་པ་ནི། རྣམ་པར་སྨིན་པའི་འབྲས་བུ་ཡིད་དུ་མི་འོང་བ་འབྱིན་པའི་ནུས་པ་དང་ལྡན་པའི་ལྟུང་བ་ནི་རང་བཞིན་གྱི་ཁ་ན་མ་ཐོ་བ་ཡིན་ལ། རྣམ་པར་སྨིན་པའི་འབྲས་བུ་ཡིད་དུ་མི་འོང་བ་འབྱིན་པའི་ནུས་པ་དང་མི་ལྡན་པའི་ལྟུང་བ་ནི་བཅས་པའི་ཁ་ན་མ་ཐོ་བ་སྟེ། གཏམ་གྱི་གཞི་ལས། ནོངས་པ་རྣམ་པར་སྨིན་པ་ཞེས་བགྱིའམ་རྣམ་པར་མི་སྨིན་པ་ཞེས་བགྱི། རྣམ་པར་སྨིན་པ་ཞེས་ཀྱང་བྱ། རྣམ་པར་མི་སྨིན་པ་ཞེས་ཀྱང་བྱའོ་ཞེས་གསུངས་པས་ཤེས་སོ་ཞེས་གསུངས་ སོ། །དེ་རྣམས་ལ་ཡང་རྣམ་པར་དབྱེད་པར་བྱ་སྟེ། རྒྱུའི་ཁྱད་པར་ལ་རྣམ་པར་དབྱེད་ན་གལ་ཏེ་བཅས་ལྡན་དགེ་སློང་གིས་དགེ་བའི་སེམས་ཀྱིས་ཀུན་ནས་བསླངས་ནས་མ་བསད་པ་ཆོས་ཅན། སྡིག་པ་མཚམས་མེད་ཅན་གྱི་ལྟུང་བ་འབྱུང་བ་ཁེགས་པར་ཐལ། དགེ་བའི་སེམས་ཀྱིས་ཀུན་ནས་བསླངས་པ་ཡིན་པའི་ཕྱིར། ཁྱབ་པ་མེད་ན། དགེ་བའི་སེམས་ཀྱིས་ཀུན་ནས་བསླངས་པའི་ལྟུང་བ་དེ་བཅས་པའི་ཁ་ན་མ་ཐོ་བ་ཡིན་པར་འདོད་པ་ཉམས་སོ། །འདོད་ན། གཏམ་གྱི་གཞི་ལས། དགེ་སློང་གིས་དགེ་བའི་སེམས་ཀྱིས་མ་སྲོག་དང་ཕྲལ་ན་ཕམ་པའི་ཉེས་པར་ཡང་འགྱུར་ལ། མཚམས་མེད་

༄༅། །ནམས་མི་འབྱུང་བར་ཐལ། དེའི་ཚེ་ནད་པས་ཆོས་བཤད་ཉན་མ་བྱས་པ་ལས་སྡིག་པ་མི་འབྱུང་བའི་ཕྱིར་ཏེ། ནད་པས་དེ་མ་བྱས་པ་ལ་ནི་ཉེས་པ་མེད་དོ་ཞེས་སོ། །གཞན་ཡང་དགེ་སློང་གིས་ཉིན་རེ་བཞིན་རྟག་པར་
དགྲ་བཅོམ་ལྔ་བརྒྱ་ལ་ཆོས་སྟོན་བྱས་ཀྱང་བསོད་ནམས་མི་འབྱུང་བར་ཐལ།ཉིན་རེ་བཞིན་དུ་དེ་ལྟར་མ་བྱས་པ་ལ་སྡིག་པ་མི་འབྱུང་བའི་ཕྱིར། ཁྱབ་པ་མེད་ན། མ་བྱས་པ་ལ་སྡིག་པ་མི་འབྱུང་ན་བྱས་པ་ལ་ཡང་བསོད་ནམས་
མི་འབྱུང་བར་མཚུངས་ སོ་ཞེས་དམ་བཅའ་ཉམས་སོ། །གཉིས་པ་རང་ལུགས་བཞག་པ་ནི། ཤ་སྦལ་མཚོ་སྣ་པ་རྣམས་དང་མཐུན་པར་འཆད་པར་བྱ་སྟེ། བཅས་རང་གི་ཁྱད་པར་ལ། རྒྱུ། ངོ་བོ། འབྲས་བུའི་ཁྱད་པར་ལས༑
དང་པོ་ནི། རྒྱུ་མི་དགེ་བས་ཀུན་ནས་བསླངས་པའི་ལྟུང་བ་ནི་རང་བཞིན་གྱི་ཁ་ན་མ་ཐོ་བ་ཡིན་ལ། རྒྱུ་དགེ་བའམ་ལུང་མ་བསྟན་གྱིས་ཀུན་ནས་བསླང་བའི་ལྟུང་བ་ནི་བཅས་པའི་ཁ་ན་མ་ཐོ་བ་སྟེ། གཏམ་གྱི་གཞི་ལས། དགེ་
སློང་དགེ་བའི་སེམས་དང་ལྡན་པས་ནོངས་པར་འགྱུར་རམ། མི་དགེ་བའི་སེམས་དང་ལུང་དུ་མི་སྟོན་པའི་སེམས་དང་ལྡན་པས་ནོངས་པར་འགྱུར། བཀའ་སྩལ་པ། དགེ་བའི་སེམས་དང་། མི་དགེ་བའི་སེམས་དང་། ལུང་དུ་
མ་བསྟན་པའི་སེམས་ཀྱིས་ཉེས་པར་འགྱུར་བ་ཡོད་དོ་ཞེས་གསུངས་སོ། །གཉིས་པ་ནི། རང་གི་ངོ་བོ་མི་དགེ་བ་དང་བདག་གཅིག་པའི་ལྟུང་བ་ནི་རང་བཞིན་གྱི་ཁ་ན་མ་ཐོ་བ་ཡིན་ལ། རང་གི་ངོ་བོ་ལུང་མ་བསྟན་དང་

བདག་གཅིག་པའི་ལྟུང་བ་ནི་བཅས་པའི་ཁ་ན་མ་ཐོ་བ་སྟེ། གཏམ་གྱི་གཞི་ལས། ནོངས་པ་དགེ་བ་ཞེས་བགྱིའམ། མི་དགེ་བ་ཞེས་བགྱིའམ་ལུང་དུ་མི་སྟོན་བཞེས་བགྱི། བཀའ་སྩལ་པ། ཉེས་པ་མི་དགེ་བ་ཞེས་ཀྱང་བྱ། ལུང་དུ་མ་བསྟན་པ་ཞེས་ཀྱང་བྱའོ་ཞེས་གསུངས་སོ། །གསུམ་པ་ནི། རྣམ་པར་སྨིན་པའི་འབྲས་བུ་ཡིད་དུ་མི་འོང་བ་འབྱིན་པའི་ནུས་པ་དང་ལྡན་པའི་ལྟུང་བ་ནི་རང་བཞིན་གྱི་ཁ་ན་མ་ཐོ་བ་ཡིན་ལ། རྣམ་པར་སྨིན་པའི་འབྲས་བུ་ཡིད་དུ་མི་འོང་བ་འབྱིན་པའི་ནུས་པ་དང་མི་ལྡན་པའི་ལྟུང་བ་ནི་བཅས་པའི་ཁ་ན་མ་ཐོ་བ་སྟེ། གཏམ་གྱི་གཞི་ལས། ནོངས་པ་རྣམ་པར་སྨིན་པ་ཞེས་བགྱིའམ་རྣམ་པར་མི་སྨིན་པ་ཞེས་བགྱི། རྣམ་པར་སྨིན་པ་ཞེས་ཀྱང་བྱ། རྣམ་པར་མི་སྨིན་པ་ཞེས་ཀྱང་བྱའོ་ཞེས་གསུངས་པས་ཤེས་སོ་ཞེས་གསུངས་ སོ། །དེ་རྣམས་ལ་ཡང་རྣམ་པར་དཔྱད་པར་བྱ་སྟེ། རྒྱུའི་ཁྱད་པར་ལ་རྣམ་པར་དཔྱད་ན་གལ་ཏེ་བཅས་ལྡན་དགེ་སློང་གིས་དགེ་བའི་སེམས་ཀྱིས་ཀུན་ནས་བསླངས་ནས་མ་བསད་པ་ཆོས་ཅན། སྡིག་པ་མཚམས་མེད་ཅན་གྱི་ལྟུང་བ་འབྱུང་བ་ཁེགས་པར་ཐལ། དགེ་བའི་སེམས་ཀྱིས་ཀུན་ནས་བསླངས་པ་ཡིན་པའི་ཕྱིར། ཁྱབ་པ་མེད་ན། དགེ་བའི་སེམས་ཀྱིས་ཀུན་ནས་བསླངས་པའི་ལྟུང་བ་དེ་བཅས་པའི་ཁ་ན་མ་ཐོ་བ་ཡིན་པར་འདོད་པ་ཉམས་སོ། །འདོད་ན། གཏམ་གྱི་གཞི་ལས། དགེ་སློང་གིས་དགེ་བའི་སེམས་ཀྱིས་མ་སྒྲོག་དང་ཕྲལ་ན་ཕམ་པའི་ཉེས་པར་ཡང་འགྱུར་ལ། མཚམས་མེད་

༄༅། །པའི་ལས་སུ་ཡང་འགྱུར་བ་ཡོད་དེ། འདི་ལྟར་དགེ་སློང་གིས་མ་ཞིག་ནད་བུ་ཅན་ཡུན་རིང་ཞིག་ནས་སྡུག་བསྔལ་གྱིས་དྲག་ཏུ་གཟིར་ཞིང་གནོད་པ་ཆེར་འགྱུར་བ་མྱོང་བ་དེ་ལ་སྙིང་རྗེའི་བསམ་པ་དེ་ལྟ་བུའི་རྐྱེན་གྱིས
མ་སྲོག་དང་བྲལ་ན་ཕམ་པའི་ཉེས་པར་ཡང་འགྱུར་ལ། མཚམས་མེད་པའི་ལས་སུ་ཡང་འགྱུར་རོ་ཞེས་གསུངས་ལ། དེ་ནི་དྲི་བརྒྱ་ཆེར་འགྲེལ་ལས་ཀྱང་བཤད་དོ་ཞེ་ན། སྐྱོན་དེ་ཡོད་པ་མིན་ཏེ། དེ་ལྟར་མ་བསད་པའི་སྡིག་པ་
མཚམས་མེད་འབྱུང་བ་ནི། མཛོད་ལས། ཀུན་སློང་ལ་རབ་ཏུ་འཇུག་བྱེད་དང་། རྗེས་སུ་འཇུག་བྱེད་གཉིས་སུ་གསུངས་པས། འདིར་རབ་ཏུ་འཇུག་བྱེད་སྙིང་རྗེའི་བསམ་པས་ཀུན་ནས་སློང་ཡང་། རྗེས་སུ་འཇུག་བྱེད་ཉན་
ཐོས་ཀྱི་ལུགས་ཀྱིས་སྲོག་གཅོད་འདོད་དེ་མི་དགེ་བའི་བསམ་པ་ཡིན་པས། སྐབས་འདིར་དངོས་ཀྱི་ཀུན་སློང་མ་གསོད་པར་འདོད་པའི་བསམ་པས་ཀུན་ནས་བསླངས་ཏེ། མ་བསད་པ་ཡིན་པས་སྡིག་པ་མཚམས་མེད་འབྱུང་
བའོ༔ ༔དེས་ན་བཅས་རང་གི་ཁ་ན་མ་ཐོ་བ་གཉིས་ཀྱི་རྒྱུའི་ཁྱད་པར་ནི་དངོས་ཀྱི་ཀུན་སློང་ལས་མི་དགེ་བ་དང་། དངོས་ཀྱི་ཀུན་སློང་ལས་དགེ་བ་དང་། ལུང་མ་བསྟན་ གྱིས་སོ། །ངོ་བོའི་ཁྱད་པར་ཡང་རྣམ་པར་དབྱེ་ན་
བཅས་པའི་ཁ་ན་མ་ཐོ་བ་ཆོས་ཅན། རང་བཞིན་གྱི་ཁ་ན་མ་ཐོ་བ་ཡིན་པར་ཐལ། རང་གི་ངོ་བོ་མི་དགེ་བ་དང་བདག་གཅིག་པའི་ལྡང་བ་ཡིན་པའི་ཕྱིར་ཏེ། རང་གི་ངོ་བོ་དོན་དམ་པའི་མི་དགེ་བ་དང་བདག་གཅིག་པའི་ལྡང་བ་

ཡིན་པའི་ཕྱིར་སྙམ་ན། སྐྱོན་མེད་དེ། དོན་དམ་པའི་མི་དགེ་བ་དང་། ལས་མི་དགེ་བ་ནི་ཁྱབ་ཆེ་ཆུང་ཡོད་པའི་ཁྱད་པར་ལས་སོ། །དེས་ན་ལས་མི་དགེ་བ་དང་ངོ་བོ་གཅིག་པ་ནི་རང་བཞིན་དང་། ལས་ལུང་མ་བསྟན་དང་ངོ་བོ་གཅིག་པ་ནི་བཅས་པའི་ཁ་ན་མ་ཐོ་བ་ཡིན་ནོ། །འདི་གཉིས་ཀྱི་འབྲས་བུའི་ཁྱད་པར་ནི། རང་གི་ངོ་བོའི་ཆ་ནས་རྣམ་སྨིན་ཡིད་དུ་མི་འོང་བ་འབྱིན་པའི་ནུས་པ་ཡོད་པའི་ལྟུང་བ་རང་བཞིན་གྱི་དང་། དེ་མི་ནུས་པའི་ལྟུང་བ་བཅས་པའི་ཁ་ན་མ་ཐོ་བ་ཡིན་ནོ། །གསུམ་པ་རྩོད་པ་སྤང་བ་ལ། རྩོད་པ་བཞི་ལས། དང་པོ་ནི། བཅས་པའི་ཁ་ན་མ་ཐོ་བ་ཆོས་ཅན། སྡིག་པ་མི་དགེ་བ་ཡིན་མི་སྲིད་དུ་ཐལ། ལུང་མ་བསྟན་ཡིན་པའི་ཕྱིར། རྟགས་ཁས་བླངས། འདོད་ན། གསེར་འོད་དམ་པ་ལས། བཅས་པའི་སྡིག་པ་གང་བགྱིས་པ། །ཞེས་གསུངས་པ་དང་། མཛོད་ཀྱི་འགྲེལ་བཤད་ལས། བཅས་པའི་ཁ་ན་མ་ཐོ་བ་ནི་བཀག་པས་སྡིག་ཏུ་གྱུར་པ་སྟེ་ཞེས་བཤད་པ་དང་འགལ་ལ་ཅེ་ན། དེ་དག་ནི་ཁྱད་གསོད་ལ་སོགས་པ་ཀུན་སློང་གློ་བུར་བ་དང་འབྲེལ་བ་ལ་དགོངས་པ་ཡིན་ནོ་ཞེས་དེ་ལྟར་དགོངས་པའི་སྒྲུབ་བྱེད་ལུང་འདྲེན་དང་བཅས་པ་གོང་དུ་བཤད་ཟིན་ཏོ། །རྩོད་པ་གཉིས་པ་ནི། འདི་སྐད་དུ། དགེ་སློང་གིས་ཆང་འཐུངས་པའི་ལྟུང་བ་ཆོས་ཅན། བཅས་པའི་ཁ་ན་མ་ཐོ་བ་མ་ཡིན་པར་ཐལ། རྣམ་སྨིན་ཡིད་དུ་མི་འོང་བ་འབྱིན་པའི་ནུས་པ་དང་ལྡན་པའི་ཕྱིར་ཏེ། མདོ་དྲན་ཉེ་ལས། བདག་ལ་འདི་ཡིས་མི་

༄༅། །གནོད་ཅེས། །བློ་ལྡན་ཆང་ལ་ཡིད་མ་རྟོན། སྲོང་ཚེ་བཤོལ་ཡང་རྣམ་སྨིན་ཚ། །ཆང་གིས་དམྱལ་བར་འགྲོ་བར་བྱེད། །ཅེས་གསུངས་པས། རྟགས་ལུང་གིས་གྲུབ། ཁྱབ་པ་ཁས་བླངས། འདོད་ན། འོད་ལྡན་ལས༔ འཕགས་པ་ཉེར་སྦས་ཀྱིས་ནི་སྨྱོས་པར་འགྱུར་བའི་ཁྲུབ་བཅས་པའི་ཁ་ན་མ་ཐོ་བ་ཡིན་ཀྱང་ཤིན་ཏུ་སྨད་པ་ཡིན་ཏེ། ཞེས་བཤད་དོ་ཞེ་ན། མཛོད་འགྲེལ་ལས།ཉན་ཐོས་འདུལ་བ་པ་རྣམས་ནི་ཆང་འཐུང་བའི་ལྟུང་བ་རང་བཞིན་གྱི་ཁ་ན་མ་ཐོ་བར་འདོད་ལ། ཉན་ཐོས་མངོན་པ་བ་རྣམས་ནི་ཆང་འཐུང་བའི་ལྟུང་བ་བཅས་པའི་ཁ་ན་མ་ཐོ་བར་འདོད་ཅེས་བཤད་ནས། ཆང་འཐུངས་པའི་རྣམ་སྨིན་གསུངས་པ་རྣམས་ཀྱི་དགོངས་པ་ཉན་ཐོས་མངོན་པ་བ་ལྟར་ཁས་བླངས་ན། མཛོད་འགྲེལ་ལས། ཧ་ཅང་ཀུན་ཏུ་བསྙེན་པས་ངན་འགྲོར་འགྲོ་བར་གསུངས་པ་ནི་ཆང་འཐུང་བ་དེའི་ཞར་ལ་ཚིག་རྩུབ་དང་བརྡེག་པ་ལ་སོགས་པ་མི་དགེ་བའི་རྒྱུན་ཡང་དང་ཡང་དུ་འཇུག་པས་ངན་སོང་བའི་ལས་འཕེན་པའམ་འཇུག་པ་ཐོབ་པའི་ཕྱིར་རོ་ཞེས་བཤད་དོ། །མདོ་རྩ་འགྲེལ་དང་འོད་ལྡན་རྩ་འགྲེལ་ལ་སོགས་པ་འདུལ་བའི་བསྟན་བཅོས་རྣམས་ཀྱང་ཆང་གི་སྐབས་འདིར་ཉན་ཐོས་མངོན་པ་པའི་རྗེས་སུ་འབྲང་བ་སྟེ༔ ཆང་འཐུང་བའི་ལྟུང་བ་བཅས་པའི་ཁ་ན་མ་ཐོ་བ་ཡིན་པར་གསུངས་པའི་ཕྱིར་རོ། །གལ་ཏེ་ཆང་འཐུངས་པ་ལས་རང་བཞིན་གྱི་སྡིག་པ་འབྱུང་ན་ནི། ལེགས་འོངས་འཕགས་པ་དགྲ་བཅོམ་པ་ཆང་གིས་སྨྱོས་པར་གྱུར་པ་

དང་འགལ་ལོ། །རྩོད་པ་གསུམ་པ་ནི། འདི་སྐད་དུ། བྱེ་སྨྲའི་གྲུབ་མཐའ་ལྟར་ན། འབྲས་བུ་མཐོང་ཆོས་ལ་འགྱུར་བའི་རང་བཞིན་གྱི་ཁ་ན་མ་ཐོ་བ་ཆོས་ཅན། རང་བཞིན་གྱི་ཁ་ན་མ་ཐོ་བ་མ་ཡིན་པར་ཐལ། ཚེ་ཕྱི་མ་ཕན་ཆད་
དུ་རྣམ་པར་སྨིན་པའི་འབྲས་བུ་ཡོད་དུ་མི་འོང་བ་འབྱིན་པའི་ནུས་པ་དང་མི་ལྡན་པའི་ཕྱིར་རོ། །ཁྱབ་པ་ཁས་བླངས་པས་གྲུབ་ཅིང་། གཏན་ཚིགས་ནི། མཛོད་འགྲེལ་ལས། བྱེ་བྲག་ཏུ་སྨྲ་བ་རྣམས་ནི་འབྲས་བུ་མཐོང་ཆོས་
འགྱུར་བའི་ལས་ལ་ཚེ་ཕྱི་མ་ཕན་ཆད་དུ་རྣམ་སྨིན་གྱི་འབྲས་བུ་མེད་པར་འདོད་པར་བཤད་པས་གྲུབ་པོ་ཞེ་ན། སྐྱོན་མེད་དེ། མཛོད་འགྲེལ་ལས། བྱེ་སྨྲ་ལས་གཞན་མདོ་སྡེ་པ་དག་ན་རེ། མཐོང་ཆོས་འགྱུར་བའི་སྡིག་པ་ཆེས་སྟོབས་
དང་ལྡན་པའི་འབྲས་བུ་མཐོ་རིས་ཀྱི་སྡུག་བསྔལ་ཙམ་དུ་ཟད་པར་མི་རིགས་པས། མཐོང་ཆོས་འགྱུར་བའི་སྡིག་པའི་རྣམ་སྨིན་ཚེ་རབས་གཞན་དག་ནའང་ཡོད་དོ་ཞེས་ཟེར་རོ་ཞེས་འགྱུར་བའི་དོན་ལྟར་བཟུང་དགོས་ཏེ།
འབྲས་བུ་སྨྱོང་བའི་མགོ་བརྩམས་པའི་དབང་དུ་བྱས་པའི་ཕྱིར་ཏེ། མཛོད་འགྲེལ་ལས། རྩོམ་པའི་དབང་གིས་མིང་དེ་རྣམ་པར་བཞག་གོ་ཞེས་བཤད་དོ། །རྩོད་པ་བཞི་པ་ནི། འདི་སྐད་དུ། ཚེ་དེ་ཉིད་ལ་དགྲ་བཅོམ་པར་
འགྱུར་བའི་ཉ་པ་ལྔ་བརྒྱ་པོའམ་འཆར་ཀ་ལྟ་བུ་སྲིད་པ་ཐ་མ་པས་སྲོག་གཅོད་པའི་ཁ་ན་མ་ཐོ་བ་ཆོས་ཅན། རང་བཞིན་གྱི་ཁ་ན་མ་ཐོ་བ་མ་ཡིན་པར་ཐལ། ཚེ་ཕྱི་མ་ཕན་ཆད་དུ་རྣམ་པར་སྨིན་པའི་འབྲས་བུ་ཡོད་དུ་མི་འོང་བ་

༄༅། །འབྱིན་པ་མི་སྲིད་པའི་ཕྱིར་ཏེ། དགྲ་བཅོམ་པ་ཐོབ་ནས་ཕྱིས་སྐྱེ་བ་མི་ལེན་པའི་ཕྱིར་རོ། །འདོད་ན། ཊཱི་ཀ་ལས། སྲོག་གཅོད་པ་ལ་སོགས་པ་རང་བཞིན་གྱི་ཁ་ན་མ་ཐོ་བ་ཞེས་གསུངས་སོ་ཞེ་ན། །སྐྱོན་མེད་དེ། སྲིད་པ་ཐ་མ་པས་བྱས་པའི་སྡིག་ལྟུང་ལ་ལས་ཀྱི་ངོ་བོའི་ཆ་ནས་རྣམ་སྨིན་གྱི་འབྲས་བུ་འབྱིན་པའི་ནུས་པ་ཡོད་ཀྱང་། གཉེན་པོས་དག་པར་བྱས་པ་ལ་སོགས་པའི་ཁྱད་པར་གྱི་རྣམ་སྨིན་གྱི་འབྲས་བུ་མི་འབྱིན་པའོ། །བཞི་པ་འཕྲོས་པའི་དོན་ནི། དགེ་སློང་གཅིག་གིས་དུད་འགྲོ་གཅིག་བསད་ན་སྲོག་གཅོད་པའི་སྡིག་པ་དེ་དང་དུད་འགྲོ་གསོད་པའི་ལྟུང་བྱེད་དེ་ངོ་བོ་གཅིག་གམ་ཐ་དད། མདོར་ན་རང་བཞིན་གྱི་ཁ་ན་མ་ཐོ་བ་རང་རང་གི་སྡིག་ལྟུང་ ངོ་བོ་གཅིག་གམ་ཐ་དད་ཅེས་འདྲི་ན། འདི་ལ་གསུམ་སྟེ། གཞན་ལུགས་དགག་པ་དང་། རང་ལུགས་བཞག་པ་དང་། རྩོད་པ་སྤང་བའོ། །དང་པོ་ནི། རྒྱ་མང་རབ་ཆེན་པོ་ན་རེ། རང་བཞིན་གྱི་ཁ་ན་མ་ཐོ་བའི་སྡིག་ལྟུང་གཉིས་ངོ་བོ་ཤིན་ཏུ་ཐ་དད་དེ། སྐྱེད་པར་བྱེད་པའི་རྟེན་ཐ་དད་པའི་ཕྱིར་དང་། རྒྱུ་ཐ་དད་པའི་ཕྱིར་དང་། དག་བྱེད་གཉེན་པོ་ཐ་དད་པའི་ཕྱིར་རོ། །དེ་ཡང་སྡིག་པ་ནི། རྟེན་ཁྱིམ་པ་ལའང་བསྐྱེད་ཅིང་། ལྟུང་བ་ནི་རབ་ཏུ་བྱུང་བ་ཁོ་ན་ལ་བསྐྱེད་པའི་ཕྱིར་དང་། སྡིག་པ་ནི་དངོས་པོའི་སྟོབས་ལས་བྱུང་ཞིང་། ལྟུང་བ་ནི་བཅས་པའི་སྟོབས་ལས་བྱུང་བའི་ཕྱིར་དང་། སྡིག་པ་ནི་སྟོབས་བཞིའི་བཤགས་པས་དག་པར་བྱེད་ཅིང་། ལྟུང་བ་ནི་མིང་རིགས་

བརྗོད་པའི་ཕྱིར་བཅོས་ཀྱིས་དག་པའི་ཕྱིར་ཞེས་ཟེར་རོ། །དེ་དགག་པ་ལ་གཉིས་ཏེ། གནོད་བྱེད་བརྗོད་པ་དང་། སྒྲུབ་བྱེད་གཞིག་པའོ། །དང་པོ་ནི། གནམ་གཞི་ལས། ཉེས་པ་མི་དགེ་བ་ཞེས་ལྟུང་བ་དང་མི་དགེ་བ་ངོ་བོ་གཅིག་ཏུ་བཤད་པ་དང་འགལ་ལོ། །ལུང་ལ་བརྟེན་པའི་རིགས་པའི་གནོད་བྱེད་གསུམ་ལས། དང་པོ་ནི། རང་བཞིན་གྱི་ཁ་ན་མ་ཐོ་བའི་ལྟུང་བ་ཐམས་ཅད་ཆོས་ཅན། ལུང་མ་བསྟན་ཡིན་པར་ཐལ། དགེ་བ་ནི་མ་ཡིན་ཅིང་སྡིག་པ་མི་དགེ་བ་ལས་ངོ་བོ་ཐ་དད་ཡིན་པའི་ཕྱིར་རོ། །རྟགས་ཟུར་སྔ་མ་ནི་ལྟུང་བ་ཡིན་པས་གྲུབ་ཅིང་། རྟགས་ཟུར་ཕྱི་མ་ནི་ཁས་བླངས་པས་གྲུབ་བོ། །དགེ་བ་ནི་མ་ཡིན་ཅིང་སྡིག་པ་མི་དགེ་བ་ལས་ངོ་བོ་ཐ་དད་ན་ལུང་མ་བསྟན་ཡིན་པ་ལས་འོས་མེད་པའི་ཕྱིར། ཁྱབ་པ་གྲུབ་བོ། །འདོད་ན། ལུང་ལས། ཉེས་པ་མི་དགེ་བ་ཞེས་བྱ། །ཞེས་གསུངས་སོ། །གནོད་བྱེད་གཉིས་པ་ནི། བཅས་ལྡན་དགེ་སློང་གཅིག་གིས་སྡོམ་ཆགས་གཅིག་བསད་པའི་ལས་ཀྱི་དངོས་གཞི་དེ་ཆོས་ཅན། སྡོམ་བཅད་པའི་ལས་ཀྱི་དངོས་གཞི་གཉིས་ཡིན་པ་སྲིད་པར་ཐལ། སྡོམ་བཅད་པའི་སྡིག་པའི་དངོས་གཞི་དང་ལྟུང་བའི་དངོས་གཞི་གཉིས་ངོ་བོ་ཐ་དད་ཡིན་པའི་ཕྱིར་རོ། །རྟགས་དང་ཁྱབ་པ་མ་གྲུབ་ན་སྡིག་ལྟུང་ངོ་བོ་ཐ་དད་པའི་དམ་བཅའ་ཉམས་ལ། འདོད་ན། ལུང་རྣམ་འབྱེད་ཀྱི་འགྲེལ་པ་ལས། སྡོམ་ཆགས་གཅིག་བསད་པ་ལ་ལས་ཀྱི་དངོས་གཞི་གཉིས་མི་སྲིད་པའི་ཕྱིར།

༄༅། །ཞེས་གསོད་བྱེད་གཅིག་གིས་སྲོག་ཆགས་གཅིག་བསད་པ་ལ་ལས་ཀྱི་དངོས་གཞི་གཉིས་མི་སྲིད་པར་གསུངས་སོ། །གནོད་བྱེད་གསུམ་པ་ནི། རང་བཞིན་གྱི་ཁ་ན་མ་ཐོ་བ་ཆོས་ཅན། ལྟུང་བ་ཕྱིར་བཅོས་བྱས་པས་སྡིག་པ་མི་འདག་པར་ཐལ།ལྟུང་བ་དང་སྡིག་པ་ངོ་བོ་ཐ་དད་པའི་ཕྱིར།ངོ་བོ་ཐ་དད་ན་གཅིག་ལ་གནོད་པ་བྱས་པས་ཐ་དད་གཞན་ལ་གནོད་པར་མ་ངེས་ཏེ། རྟ་བསད་པས་གླང་པོ་ལ་མི་གནོད་པ་བཞིན་ནོ་ཞེས་གསུངས་སོ༔ ༔འདོད་ན། ལུང་གཞི་དང་། གར་ཤ་ལས། ལྷག་མའི་དབྱུང་བ་མ་བྱས་པའི་སྐབས་སུ། ཁྱོད་ཀྱི་འགྲོ་བ་ནི་གཉིས་ཏེ། སེམས་ཅན་དམྱལ་བའམ་དུད་འགྲོའོ་ཞེས་གསུངས་ལ། དབྱུང་བ་བྱས་པའི་སྐབས་སུ། ཁྱོད་ཀྱི་འགྲོ་བ་ནི་གཉིས་ཏེ། ལྷའམ་མིའོ་ཞེས་གསུངས་པ་དང་འགལ་ལོ། །གཉིས་པ་སྒྲུབ་བྱེད་གཞིག་པ་ནི། ཁྱོད་ཀྱིས་བཀོད་པའི་སྒྲུབ་བྱེད་གསུམ་ཆར་མ་གྲུབ་སྟེ། རྟེན་བཅས་ལྡན་དགེ་སློང་གཅིག་གི་དབང་དུ་བྱས་པ་ཡིན་ལ། དངོས་པོའི་སྟོབས་དེ་ཉིད་ལས་ཐ་མི་དད་དུ་བཅས་ཤིང་ལྟུང་བ་ཕྱིར་བཅོས་ལ་སྟོབས་བཞི་ཚང་བའི་ཕྱིར་རོ།།སྟོབས་བཞིའི་ཚང་ལུགས་འོག་ཏུ་འཆད་དོ།།གཉིས་པ་རང་ལུགས་བཞག་པ་ནི། བཅས་ལྡན་དགེ་སློང་གཅིག་གིས་དུད་འགྲོ་སེར་ཟལ་གཅིག་བསད་པ་ལྟ་བུ་རང་བཞིན་གྱི་ཁ་ན་མ་ཐོ་བ་རང་རང་གི་སྡིག་ལྟུང་ངོ་བོ་གཅིག་ལ།ལྡོག་པ་ཐ་དད་པ་ཡིན་ཏེ།རྣམ་སྨིན་ཡོད་དུ་མི་འོང་བ་འབྱིན་ནུས་ཀྱི་ལྡོག་པའི་ཆ་ནས་སྡིག་པ་ཡིན་ལ། བཅས་པ་

ལས་འདས་པའི་ལྡོག་པ་ནས་ལྡང་བ་སྟེ། དེ་གཉིས་ཀྱང་དུད་འགྲོ་སེར་ཟལ་བཤད་པའི་ལས་སུ་ངོ་བོ་གཅིག་པ་ལྟ་བུའོ། ངོ་བོ་གཅིག་པའི་ལུང་ནི་གཏམ་གྱི་གཞི་ལས། ཉེས་པ་མི་དགེ་བ་ཞེས་བྱ། ཞེས་གསུངས་སོ། །གསུམ་པ་རྩོད་སྤོང་ལ་གསུམ་ལས། རྩོད་པ་དང་པོ་ནི། དེ་བཞིན་གཤེགས་པ་ལ་ངན་སེམས་ཀྱིས་ཁྲག་ཕྱུང་བ་ལས་སྡིག་པ་མཚམས་མེད་བྱུང་ཞིང་། ལྡང་བ་སྡོམ་པོ་བྱུང་བ་ན་ལྡང་བ་སྡོམ་པོའི་བཤགས་སྡོམ་ཚུལ་བཞིན་དུ་བྱས་པ་ཉིད་ཆོས་ཅན། ལྡང་བ་སྡོམ་པོ་དེ་དང་ངོ་བོ་གཅིག་པའི་སྡིག་པ་མཚམས་མེད་དེ་དག་པར་ཐལ། ལྡང་བ་སྡོམ་པོ་དེ་དག་པའི་ཕྱིར། རྟགས་གཞུང་གིས་གྲུབ་སྟེ། མིང་དང་རིགས་དང་ལྡན་པར་བརྗོད་ན་ལྡང་བ་ལས་སོ་ཞེས་གསུངས་པས་སོ། །ཁྱབ་པ་མེད་ན་སྡིག་ལྡང་ངོ་བོ་གཅིག་ཡིན་པ་ཉམས་སོ། །འདོད་ན་ཆོས་ཅན་སྔར་བཞིན། སྡིག་པ་མཚམས་མེད་ཀྱིས་སྡོམ་པ་སྐྱེ་བ་ལ་བར་དུ་གཅོད་པ་ལས་གྲོལ་བར་ཐལ། སྡིག་པ་མཚམས་མེད་ལས་གྲོལ་བའི་ཕྱིར། འདོད་ན། འདི་ལ་སྐྱེ་བའི་ཆོས་ཉིད་མེད་པར་ཡང་འདྲའོ་ཞེས་ཚེ་དེ་ལ་གྲོལ་བའི་སྐབས་མེད་དུ་བཤད་པ་དང་འགལ་ལོ། སྤྱིར་བསྟན་གྱི་ཊཱི་ཀ་ལས་ཀྱང་། ཕ་མ་བསད་པ་ལ་སོགས་པ་གཏན་གྱི་བར་ཆད་དང་ལྡན་པ་ཞེས་བཤད་དོ་ཞེ་ན། ཐལ་འགྱུར་དང་པོ་ལ་འདོད་ཅིང་། ཐལ་འགྱུར་གཉིས་པའི་རྟགས་ལ་བརྟགས་ཏེ། ལྡང་བ་སྡོམ་པོ་དང་ངོ་བོ་གཅིག་པའི་མཚམས་མེད་དེ་ལས་གྲོལ་བའི་ཕྱིར་ཟེར་རམ། སྡིག་པ་

༄༅། །མཚམས་མེད་ཀྱི་རྒྱུན་སྐད་ཅིག་གཉིས་པ་ཕན་ཆད་ཀྱི་མཚམས་མེད་དེ་ལས་གྲོལ་བའི་ཕྱིར་ཟེར། །དང་པོ་ལྟར་ན་ཁྱབ་པ་མེད་ཅིང་། གཉིས་པ་ལྟར་ན་རྟགས་མ་གྲུབ་བོ། །འོན་ཞིག་ལྡང་ངོ་བོ་གཅིག་པ་ཡིན་པ་ཉམས་སོ་ཞེ་ན། མིན་ཏེ། མགོ་མཚུངས་དང་། རྣལ་ལན་ནོ། །དང་པོ་ནི། འོན་དཔལ་ཆོས་ཀྱི་གྲགས་པས། ལྕགས་ཀྱི་གོང་བུ་ཡང་མེ་དང་འབྲེལ་བ་ལས་དེ་ལྟར་སྐྱེས་པའི་དོན་གཞན་གཅིག་ཉིད་དེ་ལྟར་མཐོང་བ་ཡིན་གྱི། རང་བཞིན་ཐ་དད་པའི་རྫས་དག་འདྲེས་པའི་ཕྱིར་རྣམ་པར་མ་ཕྱེད་པ་ནི་མ་ཡིན་ནོ་ཞེས་ལྕགས་སྲེག་དམར་ལྡང་གི་མེ་ལྕགས་རྫས་གཅིག་ཏུ་གོ་བར་བྱས་ནས། ལྕགས་སྲེག་དམར་ལྡང་ཆུ་གྲངས་གི་ཐིང་བུར་སྦྱིང་བ་ཉིད་ན་ཆོས་ཅན། ལྕགས་སྲེག་ཆུ་གྲང་གི་ནང་དུ་སྦྱིང་བ་དེའི་ལྕགས་ཀྱི་རང་བཞིན་དོར་བར་ཐལ། ལྕགས་སྲེག་ཆུང་གྲང་གི་ནང་དུ་སྦྱིང་བ་དེའི་མེའི་རང་བཞིན་དོར་བའི་ཕྱིར་རོ། །ཁྱབ་པ་མེད་ན། རྣམ་ངེས་ལས། མེ་ལྕགས་རྫས་གཅིག་ཏུ་བཤད་པ་དང་འགལ་ལོ་ཞེས་མགོ་མཚུངས་སོ། །གལ་ཏེ་ལྕགས་སྲེག་དམར་ལྡང་གི་གནས་སྐབས་ན་མེ་ལྕགས་རྫས་གཅིག་པ་ཡིན་གྱི། ཕྱིས་ཆུ་གྲང་གི་ནང་དུ་སྦྱིང་བ་ན་རྫས་གཅིག་མ་ཡིན་ནོ་ཞེ་ན། དེ་བཞིན་དུ་འདིར་ཡང་སྦོམ་པོ་བཤགས་སྡོམ་མ་བྱས་པའི་གནས་སྐབས་ན་དེའི་ཞིག་ལྡང་ངོ་བོ་གཅིག་པ་ཡིན་གྱི། ཕྱིས་ལྡང་བ་སྦོམ་པོ་བཤགས་པ་ན་ངོ་བོ་གཅིག་པ་མིན་ནོ། །གཉིས་པ་རྣལ་མའི་ལན་ནི། ལྡང་བ་སྦོམ་པོ་བཤགས་པའི་

སྐད་ཅིག་མའི་གནས་སྐབས་དེ་ན། ཞུགས་པ་དེའི་སྟོབས་ཀྱིས་ལྟུང་སྦོམ་དང་ངོ་བོ་གཅིག་པའི་སྡིག་པའི་མཚམས་མེད་དག་ལ། དེ་ཞུགས་ཟིན་པའི་སྐད་ཅིག་གཉིས་པར་ལྟུང་སྦོམ་དང་ངོ་བོ་གཅིག་པའི་སྡིག་པའི་མཚམས་མེད་ཀྱི་རྒྱུན་ཆད་ཀྱང་བྱེ་བྲག་ལྟུང་སྦོམ་གྱི་ངོ་བོ་དང་གཅིག་པར་གྱུར་པའི་སྡིག་པའི་མཚམས་མེད་དང་ཡན་གར་སོང་བའི་ཕྱིར་སྡིག་པའི་མཚམས་མེད་འབྱུང་བ་ཅིས་འགལ་བའོ། །འདིར་ཤ་མི་ན་རེ། ལྟུང་བ་ཞུགས་པར་བྱས་པས་ལྟུང་བ་མངོན་གྱུར་བྱེད་པ་དང་བཅས་པ་དག་ཅིང་ལྟུང་བ་དག་ཆོད་དེའི་ཆའི་སྡིག་པ་དག་ པར་ཐལ་བ་འདོད་ཅེས་ཟེར་རོ། །དེ་ནི་མི་རིགས་ཏེ། མྱོང་ངེས་ཀྱི་ལས་དང་མྱོང་བར་མ་ངེས་པའི་ལས་གཉིས་ལས། མཚམས་མེད་ལྔ་ལ་སོགས་པ་རྣམ་སྨིན་མྱོང་ངེས་ཀྱི་ལས་དང་འབྲེལ་བའི་ལྟུང་བ་དེ་ཞུགས་པའི་ཆོ་ག་ལན་གསུམ་བརྗོད་ཅིང་། བསྡམས་པ་ཙམ་གྱིས་མཚམས་མེད་པའི་ལས་མངོན་གྱུར་བྱེད་པ་དང་བཅས་པ་དག་པར་འགྱུར་རམ་ཅི། དེ་ནི་མི་རིགས་ཏེ། དེ་ལྟར་ན་མྱོང་ངེས་ཀྱི་ལས་ཡིན་པ་དང་འགལ་བའི་ཕྱིར་རོ། །མྱོང་བར་མ་ངེས་པ་དང་འབྲེལ་བའི་ལྟུང་བ་ནི་ཚུལ་བཞིན་དུ་ཞུགས་སྡོམ་བྱས་པ་ན་ལྟུང་བ་དག་ཆོད་དེའི་ཆའི་སྡིག་པའང་དག་པར་རིགས་ཏེ། འདི་ལ་ལུང་རིགས་གཉིས་ལས། ལུང་ནི་གཞི་དང་ཀུར་ཤ་ལས། ལྷག་མའི་དབྱུང་བ་མ་བྱས་པའི་སྐབས་སུ་ངན་སོང་དུ་འགྲོ་བར་གསུངས་པ་ལ། དབྱུང་བ་བྱས་པའི་སྐབས་སུ་མཐོ་རིས་སུ་

༄༅། །འགྲོ་བར་གསུངས་པ་ལས་ཤེས་ལ། ལུང་ལ་བརྟེན་པའི་རིགས་པས་ཀྱང་ཤེས་ཏེ། སྡིག་པ་ནི་སྟོབས་བཞིས་འདག་ལ། ལྟུང་བ་ཕྱིར་བཅོས་ལ་སྟོབས་བཞི་ཚང་བའི་ཕྱིར་རོ། །དེ་ཡང་གང་གི་མདུན་དུ་ཕྱིར་འཆོས་པའི་ཡུལ་དེ་རྟེན་གྱི་སྟོབས། འགྱོད་པ་སུན་འབྱིན་པའི་སྟོབས། ཕྱིན་ཆད་བསྡམས་པ་སོར་ཆུད་པའི་སྟོབས། ཕྱིར་བཅོས་བྱེད་པ་ཉིད་དགེ་བ་ཡིན་པས་གཉེན་པོའི་སྟོབས་སོ། །རྩོད་པ་གཉིས་པ་ནི། འཁྲིག་ཚིག་སྨྲ་བའི་ལྷག་མ་བྱུང་ནས་སྤོ་མགུ་དབྱུང་བར་མི་བྱེད་པར་འཁྲིག་ཚིག་ངག་འབྲེལ་གྱི་སྡིག་པ་སྟོབས་བཞིས་དག་པར་བྱས་པ་ཆོས་ཅན། སྡིག་པ་དེ་དང་ངོ་བོ་གཅིག་པའི་ལྷག་མའི་ལྟུང་བ་དག་པར་ཐལ། སྡིག་པ་དེ་དག་པའི་ཕྱིར། ཁྱབ་པ་མེད་ན་སྡིག་ལྟུང་དེ་གཉིས་ངོ་བོ་གཅིག་ཡིན་པ་ཉམས། འདོད་ན། མིང་དང་རིགས་དང་ལྡན་པར་བརྗོད་ན་ལྟུང་བ་ལས་སོ་ཞེས་ཚིག་ལ་བརྟེན་ནས་ལྟུང་བ་དག་པ་དེ་མིང་རིགས་བརྗོད་པའི་ཕྱིར་བཅོས་ལ་བལྟོས་པར་བཤད་པ་དང་འགལ་ལོ་ཞེ་ན། དོན་ལ་དག་པར་ཐལ་ཟེར་རམ། དག་པའི་ཐ་སྙད་ཀྱང་ཐོབ་པར་ཐལ་ཟེར། དང་པོ་ལྟར་ན་འདོད་པ་ཡིན་ཏེ། སྡིག་པ་དག་པའི་རྟགས་ཐོན་གྱི་བར་དུ་སྡིག་སྦྱོང་བྱས་ནའོ། །གཉིས་པ་ལྟར་ན་ཁྱབ་པ་མ་གྲུབ་སྟེ། དོན་ལ་དག་ཀྱང་དག་པའི་ཐ་སྙད་མི་ཐོབ་པ་ཡོད་དེ། དཔེར་ན་ཕམ་པ་འཆབ་མེད་བྱུང་བ་བསླབ་པ་སྦྱིན་པས་མཐོང་ལམ་ཐོབ་པའམ་ཕྱིར་མི་འོང་ཐོབ་པ་ན་ཕམ་པ་དོན་ལ་དག་ཀྱང་དག་པའི་ཐ་

སྙད་མི་ཐོབ་ཅིང་། དག་པའི་ཐ་སྙད་ཐོབ་པ་དེ་དགྲ་བཅོམ་པ་ཐོབ་པ་ལ་བལྟོས་པ་བཞིན་ནོ། །འོན་ལྟུང་བ་དང་ངོ་བོ་གཅིག་པའི་སྡིག་པ་སྦྱངས་ཀྱང་ལྟུང་བ་དག་པའི་ཐ་སྙད་མི་ཐོབ་པའི་རྒྱུ་མཚན་ཅིའི་ཕྱིར་སྙམ་ན། བཅས་པའི་དབང་གིས་ཡིན་པར་ཤེས་ཏེ། གང་ཟག་གི་མདུན་དུ་ལྟུང་བ་ཕྱིར་བཅོས་མ་བྱས་པར་སྐུ་གསུངས་ཐུགས་ཀྱི་རྟེན་གྱི་མདུན་དུ་སྟོབས་བཞིས་བཤགས་ཙམ་གྱིས་དག་པའི་ཐ་སྙད་ཐོབ་ན་ལྟུང་བ་ལ་མི་འཛེམ་པར་དོགས་པ་ཡིན་ཅེས་འབྲོམ་རྗེས་གསུངས་སོ། །རྩོད་པ་གསུམ་པ་ནི། དེ་བཞིན་གཤེགས་པ་ལ་ངན་སེམས་ཀྱིས་ཁྲག་ཕྱུང་བའི་ཁ་ན་མ་ཐོ་བ་ཆོས་ཅན། སྡིག་པ་དང་ལྟུང་བ་ཆེ་ཆུང་མེད་པར་ཐལ། སྡིག་ལྟུང་ངོ་བོ་གཅིག་པའི་ཕྱིར། འདོད་ན། དེ་བཞིན་གཤེགས་པ་ལ་ངན་སེམས་ཀྱིས་ཁྲག་ཕྱུང་བ་ལ་སྡིག་པ་ཤིན་ཏུ་ཆེ་བས་མཚམས་མེད་འབྱུང་ཡང་ལྟུང་བ་ན་སྨད་ལས་མི་བསྐྱེད་པར་བཤད་པ་དང་འགལ་ཅེ་ན། །རྫས་ཆེ་ཆུང་མེད་པར་ཐལ་ཟེར་རམ། ལྡོག་པ་ཆེ་ཆུང་མེད་པར་ཐལ་ཟེར། དང་པོ་ལྟར་ན་འདོད་པ་ཡིན་ཏེ། སྡིག་ལྟུང་རྫས་གཅིག་པའི་ཕྱིར། གཉིས་པ་ལྟར་ན་ཁྱབ་པ་མ་གྲུབ་སྟེ། ཐ་སྙད་དུ་བུམ་པའི་ངོ་བོ་གཅིག་ཉིད་ཀྱང་ལྡོག་པ་ཆེ་ཆུང་གཉིས་ཡོད་དེ། རི་བོ་ལ་བལྟོས་ནས་ལྡོག་པ་ཆུང་ལ། ཏིལ་འབྲུ་ལ་བལྟོས་ནས་ལྡོག་པ་ཆེ་བ་བཞིན་ནོ། །ངན་སེམས་ཀྱིས་ཁྲག་ཕྱུང་བ་འདི་ལ་སྡིག་པ་ཆེ་བ་ནི་རྣམ་སྨིན་ཆེན་པོ་འབྱིན་ནུས་ཀྱི་ལྡོག་པ་ནས་ཡིན་ལ། ལྟུང་བ་ཆུང་བ་ནི་བཅས་པ་ཆུང་བ་

༄༅། །ལས་འདས་པའི་ལྡོག་པའི་ཆ་ནས་ཡིན་ནོ། །བཅས་པ་ཆུང་བའི་རྒྱུ་མཚན་ནི། བཅས་པ་རྣམ་འཇོག་གི་དགག་བྱ་ཆུང་བའི་ཕྱིར་ཏེ། དེ་བཞིན་གཤེགས་པ་མཐོང་ན་རབ་ཏུ་དང་བ་སྐྱེ་བ་འབྱུང་ཉེ། ངན་སེམས་ཀྱིས་ཁྲག་འབྱིན་པ་འབྱུང་རིང་། འབྲེལ་ཆུང་བས་དགག་བྱ་གནས་སྐབས་ཀྱི་སྒོ་ནས་མ་ཇོགས་པའི་ཕྱིར་རོ། །གསུམ་པ་མཚན་ཉིད་ལ། ལྟུང་བ་ཙམ་གྱི་མཚན་ཉིད་ནི། སངས་རྒྱས་ཀྱི་བཅས་པ་མཚན་ཉིད་པ་ལས་འདས་པའི་ཆ་ནས་ཁ་ན་མ་ཐོ་བར་གྱུར་པའོ། །ལྟུང་བ་སོ་སོའི་མཚན་ཉིད་ལ་ལྔ་ལས། ཕམ་པའི་མཚན་ཉིད་ནི། བསྙེན་རྫོགས་ཀྱི་བཅས་པ་ལས་འདས་པའི་ལྟུང་བ་དངོས་གཞི་རྫོགས་པ་ཡིན་ཅིང་། རང་གི་ངོ་བོའི་ཆ་ནས་དགེ་འདུན་ལྷག་མ་མན་ཆད་ལ་བལྟོས་ནས་ཆད་པ་ལྕི་རུང་དང་ལྡན་པའོ། །ལྷག་མར་གཏན་ནས་མ་བཅས་པའི་དུས་ཀྱི་ཕམ་པ་ཡང་མ་འོངས་པའི་དགེ་འདུན་ལྷག་མ་རྫས་སུ་གྲུབ་པ་ལ་བལྟོས་ནས་ཆད་པ་ལྕི་བར་རུང་སྟེ་དུས་གསུམ་དུ་རྫས་སུ་གྲུབ་པའི་གྲུབ་མཐའི་རྗེས་སུ་འབྲངས་ནས་བཤད་པའི་ཕྱིར་རོ། །མཚན་ཉིད་དེས་ཕམ་པ་དང་འདྲ་བའི་ཉེས་བྱས་དང་། ཕམ་པའི་སྦྱོར་བ་མཚན་ཉིད་པ་སྦོམ་པོ་དང་། ཕམ་པ་ལ་ལྷག་མར་འཁྲུལ་པའམ། ལྷག་མ་ལ་ཕམ་པར་འཁྲུལ་པ་ལྟ་བུ་འདུ་ཤེས་ཕར་འཁྲུལ་ཚུར་འཁྲུལ་དང་། ལྷག་མ་མན་ཆད་སྟེ་བཞི་སེལ་བ་ཡིན་ནོ། །དགེ་འདུན་ལྷག་མའི་མཚན་ཉིད་ནི། ལྟུང་བ་དངོས་གཞི་རྫོགས་པ་ཡིན་ཅིང་རང་གི་ངོ་བོའི་ཆ་ནས་ཚོག་བརྗོད་

ཚུལ་དགེ་འདུན་ལྷག་མའི་མིང་རིགས་བརྗོད་པས་ཚུལ་བཞིན་དུ་ཕྱིར་བཅོས་ན་འདག་ཏུ་རུང་བའོ། །རང་གི་ངོ་བོའི་ཆ་ནས་ཞེས་པ་ནི། ལུང་ ཞུ་བ་ལས། ལྷག་མ་བྱུང་ནས་ཕམ་པ་འཆབ་བཅས་བྱུང་ན་ལྷག་མ་དེ་ཕྱིར་བཅོས་ཀྱང་མི་འདག་པར་གསུངས་པ་དེ་ལྟ་བུ་རྐྱེན་སྟོབས་མ་གཏོགས་རང་གི་ངོ་བོ་ནས་འདག་མི་རུང་བ་དེ་སེལ་ལོ། །མཚན་ཉིད་འདི་ལ་མཚོན་བྱས་ཁྱད་པར་དུ་བྱས་པའི་རང་ལྡོག་རྫས་མ་གྲུབ་ཀྱི་སྐྱོན་མེད་དེ། མིང་མཚོན་བྱས་ཁྱད་པར་དུ་བྱས་ཀྱང་དོན་མཚོན་བྱས་ཁྱད་པར་དུ་མ་བྱས་པའི་ཕྱིར། ལྷུང་བྱེད་ཀྱི་མཚན་ཉིད་ནི། ལྷུང་བ་དངོས་གཞི་རྫོགས་པ་ཡིན་ཅིང་རང་གི་ངོ་བོའི་ཆ་ནས་ཆོག་བརྗོད་ཚུལ་ལྷུང་བྱེད་ཀྱི་མིང་རིགས་བརྗོད་པས་ཚུལ་བཞིན་དུ་ཕྱིར་བཅོས་ན་བདག་ཏུ་རུང་བའོ། །སོ་སོར་བཤགས་པའི་མཚན་ཉིད་ནི། ལྷུང་བ་དངོས་གཞི་རྫོགས་པ་ཡིན་ཅིང་རང་གི་ངོ་བོའི་ཆ་ནས་ཆོག་བརྗོད་ཚུལ་སོ་སོར་བཤགས་པར་བྱ་བའི་མིང་རིགས་བརྗོད་པས་ཚུལ་བཞིན་དུ་ཕྱིར་བཅོས་ན་འདག་ཏུ་རུང་བའོ། །ཉེས་བྱས་ཀྱི་མཚན་ཉིད་ནི། ཕམ་ལྷག་དང་། སྦོམ་པོ་དང་། ལྷུང་བྱེད་དང་། །སོ་སོར་བཤགས་པར་བྱ་བ་གང་གི་ཡང་དངོས་གཞི་རྫོགས་པ་ཉིད་མ་ཡིན་པའོ། །བཞི་པ་གྲངས་ངེས་ནི། ལྷུང་བའི་སྡེ་ཚན་ལྔར་ངེས་པ་ཡིན་ཏེ། ཆད་པ་ཆེ་ཆུང་རིམ་པ་ལྔར་བཅས་པ་ལ་ལྟོས་པའི་ཕྱིར་རོ། །ལྔ་པ་གོ་རིམ་ངེས་པ་ནི། ཆད་པ་ལྕི་ཡང་གི་གོ་རིམ་སྟེ་ཕམ་པ་ལ་སོགས་པའི་སྡེ་ཚན་སྔ་མ་སྔ་མ་ཆད་པ་ལྕི་ལ་སྡེ་

༄༅། །ཚན་སྔ་མ་སྔ་མ་ལ་ལྟོས་ཏེ་ཕྱི་མ་ཕྱི་མ་རྣམས་ཆད་པ་ཡང་བའི་ཕྱིར་རོ། །སྤང་ལྟུང་ལ་སོགས་པ་བས་ལྕི་བའི་ཆོས་ཀྱི་ཉེས་བྱས་ཆད་པ་ལྕི་བ་ཡོད་དེ་དམིགས་བསལ་ཡིན་ནོ། །དྲུག་པ་སྒྲ་བཤད་པ་ནི། ཕམ་པའི་སྒྲ་བཤད་ཊཱི་ཀ་ལས། གཞན་རྒྱལ་བའི་ཉེས་པ་ནི་ཕམ་པའོ་ཞེས་སོ། །དགེ་འདུན་ལྷག་མའི་སྒྲ་བཤད་ནི། རྣམ་འབྱེད་ལས། ལྟུང་བ་དེ་དགེ་འདུན་ལས་རྣམ་པར་ལྡང་བར་འགྱུར་ཞིང་། གང་ཟག་ལས་མ་ཡིན་པའི་ཕྱིར་ན་འདི་ནི་ལྷག་མ་དང་བཅས་པ་ཡིན་ཏེ། དེས་ནི་དགེ་འདུན་ལྷག་མའོ་ཞེས་གསུངས་སོ། །ལྟུང་བྱེད་ཀྱི་ སྒྲ་བཤད་ནི། ངན་སོང་དུ་ལྟུང་བར་བྱེད་པས་ན་ལྟུང་བྱེད་དེ་སྤྱི་མིང་བྱེ་བྲག་ལ་བཏགས་པའོ། །སོ་སོར་བཤགས་པར་བྱ་བའི་སྒྲ་བཤད་ནི། ལྟུང་བ་འདི་ལ་འཆབ་པ་མེད་ཀྱང་མཐོལ་བ་དང་བཤགས་པ་སོ་སོར་བྱ་བ་ཡིན་པས་ན་སོ་སོར་བཤགས་པར་བྱ་བ་ཞེས་བྱ་སྟེ། རྣམ་འབྱེད་ལས། སོ་སོར་བཤགས་པར་བྱ་བ་ནི་སོ་སོར་མཐོལ་བར་བྱའོ་ཞེས་སོ༔ ༔རྣམ་པ་གཅིག་ཏུ་མཐོལ་བ་ལ་ཆོས་དེ་སོ་སོར་འཆགས་སོ་ཞེས་བཤགས་པའི་མིང་གིས་བརྗོད་པའི་ཕྱིར་ན་ཡང་སོ་སོར་བཤགས་པར་བྱ་བ་ཞེས་བྱ་སྟེ། ལུང་སྔ་མ་ཉིད་དམ། ཡང་ན་ཀ་ར་ཤ་དང་ཊཱི་ཀ་ལས། ལས་འདི་ནི་སྒྲི་སྟུགས་འདོན་པའི་རྣམ་པ་བརྗོད་པས་སོ་སོར་བཤགས་པར་བྱ་བ་ཉིད་དུ་གསུངས་པ་ཡིན་ནོ། །ཞེས་སོ། །ཉེས་བྱས་ཀྱི་སྒྲ་བཤད་ནི། ལེགས་པར་མ་བྱས་ཉེས་པར་བྱས་པས་ན་ཉེས་བྱས་ཏེ་སྤྱི་མིང་བྱེ་བྲག་ལ་བཏགས

པའོ། །བདུན་པ་འདས་ན་ཅིར་འགྱུར་ནི། སྤྱིར་ན་བཅས་པ་ལས་འདས་ན་རང་རང་གི་ལྟུང་བར་འགྱུར་རོ། །ཕྱེ་བྲག་ཏུ་ཕམ་པའི་བཅས་པ་ལས་འདས་ན་ཕམ་པར་འགྱུར་ཏེ། འཆབ་སེམས་སྐྱེས་ན་སྡོམ་པའི་དགོས་པ་རྣམ་དྲུག་བསྒྲུབ་མི་ནུས་སུ་ཉམས་ལ། འཆབ་སེམས་མ་སྐྱེས་ན་དགོས་པ་རྣམ་དྲུག་བསྒྲུབ་ནུས་སུ་ཉམས་པ་ཡིན་ནོ། །བརྒྱད་པ་བསྲུངས་བའི་ཕན་ཡོན་ནི། །ཉན་ཐོས་ཀྱིས་ལས། ཚུལ་ཁྲིམས་ཡོངས་སུ་དག་པའི་ཕན་ཡོན་བཅུ་སྟེ། འགྱོད་པ་མེད་པ་སྔོན་དུ་འགྲོ་བས་རིམ་གྱིས་མྱ་ངན་ལས་འདས་པ་ཐོབ་པར་འགྱུར་བ་དང་། འཆི་བའི་དུས་ལ་བབ་པའི་ཚེ་ན་འགྱོད་པ་མེད་པར་འགྱུར་བ་དང་། ཕྱོགས་དང་ཕྱོགས་མཚམས་རྣམས་སུ་སྙན་པའི་གྲགས་པར་འགྱུར་བ་དང་། བདེ་བར་གཉིད་ལོག་ཅིང་བདེ་བར་སད་པར་འགྱུར་བ་དང་། གཉིད་ལོག་པ་ན་ཡང་ལྷ་རྣམས་ཀྱིས་བསྲུང་བར་འགྱུར་བ་དང་། གཞན་སྡིག་པའི་བག་ཚ་བ་མེད་ཅིང་འཇིགས་པ་དང་ཡིད་དྲང་བ་མེད་པ་དང་། དགྲ་བོ་རྣམས་ཀྱིས་གནོད་པར་མི་བྱེད་ཅིང་ཕན་འདོགས་པར་འགྱུར་བ་དང་། མི་མ་ཡིན་གདུག་པ་ཅན་རྣམས་ཀྱིས་ཀྱང་གནོད་པ་མི་བྱེད་ཅིང་ཕན་འདོགས་པར་འགྱུར་བ་དང་། འཚོ་བའི་ཡོ་བྱད་ཚེགས་ཆུང་དུས་ཐོབ་པར་འགྱུར་ཞིང་བཀུར་སྟི་བྱེད་པར་འགྱུར་བ་དང་། སྨོན་ལམ་ཐམས་ཅད་ཡང་དག་པར་འགྲུབ་པར་འགྱུར་རོ། །ཞེས་གསུངས་སོ། །དགུ་པ་མ་བསྲུངས་པའི་ཉེས་དམིགས་ནི། གཞུང་དམ་པའི་གླེང་གཞི་ལས། ཚུལ་ཁྲིམས་

༄། །ཉམས་པ་ལ་ཉེས་དམིགས་བཅུ་སྟེ། ཚུལ་ཁྲིམས་ཀྱིས་བདག་སྨད་པ་དང་། གཞན་ལྷ་དང་སྟོན་པས་སྨད་པ་དང་། ཚངས་པ་མཚུངས་པར་སྤྱོད་པ་མཁས་པ་རྣམས་ཀྱིས་སྨད་པ་དང་། ཆོས་ཉིད་ཀྱིས་སྨད་པར་འོས་པ་དང་༔ ཕྱོགས་དང་ཕྱོགས་སུ་སྡིག་པ་མི་སྙན་པའི་སྒྲ་གྲགས་པར་འགྱུར་བ་དང་། མ་རྟོགས་པའི་ཆོས་རྣམས་རྟོགས་པར་མི་འགྱུར་བ་དང་། རྟོགས་པའི་ཆོས་རྣམས་ཉམས་པར་འགྱུར་བ་དང་། སྟོན་ཐོས་པའི་ཆོས་རྣམས་བརྗེད་པར་འགྱུར་བ་དང་། རྣམ་པར་འགྱོད་བཞིན་དུ་ཆེའི་དུས་བྱེད་པ་དང་། ཤི་བའི་འོག་ཏུ་ངན་འགྲོ་ངན་སོང་དུ་ལོག་པར་ལྟུང་ནས་སེམས་ཅན་དམྱལ་བར་སྐྱེའོ་ཞེས་གསུངས་སོ། །བཅུ་པ་མཁས་པ་དག་གིས་དོགས་གཅོད་ཇི་ལྟར་བྱས་པ་ལ། བཅས་རང་གི་ཁ་ན་མ་ཐོ་བའི་ཁྱད་པར་འདི་ལ་དཔལ་ལྡན་དྭགས་པོ་བཀའ་བརྒྱུད་ཀྱི་རིང་ལུགས་པ་ཆེན་པོ་བུ་སྟོན་གྱིས་འདི་སྐད་དུ་གསུངས་ཏེ། ཁ་ཅིག་ཁྲིམས་པའི་རྟེན་དང་། ཁྲིམས་པ་དང་རབ་བྱུང་གི་རྟེན་གཉིས་ཀ་ལ་སྡིག་ཏུ་འགྱུར་བའི་ཁ་ན་མ་ཐོ་བ་དེ་གཉིས་ཀྱི་ཁྱད་པར་ཏེ། དེས་ན་ལོག་གཡེམ་དུ་མི་འགྱུར་བའི་མི་ཚངས་སྤྱོད་ནི་བཅས་པ་ཡིན་ཏེ། མགོན་མེད་ཟས་སྦྱིན་འཕགས་པ་ཡིན་ཀྱང་མི་ཚངས་པའི་སྤྱོད་པ་བྱེད་པའི་ཕྱིར་རོ་ཞེས་མི་ཚངས་སྤྱོད་རང་བཞིན་གྱི་ཁ་ན་མ་ཐོ་བ་མ་ཡིན་པར་འདོད་པ་ནི་ཤིན་ཏུ་མི་རིགས་ཏེ། འཇིག་ལྟ་མཐར་ལྟ་མཚུངས་ལྡན་དང་བཅས་པ་མ་གཏོགས་འདོད་ཁམས་ཀྱི་ཉོན་མོངས་ཐམས་ཅད་མི་དགེ་

བ་ཡིན་ཏེ། མཛོད་ལས། འདོད་ན་འཇིགས་ཚོགས་ལྟ་བ་དང་། །མཐར་འཛིན་ལྷན་ཅིག་མ་རིག་པ། །ལྷག་མ་རྣམ་འདིར་མི་དགེ་བའོ། །ཞེས་སོ། །འཕགས་པ་ཕྱིར་མི་འོང་ཡན་ཆད་ལ་མི་དགེ་བ་མེད་པ་ཡིན་གྱི། རྒྱུན་ཞུགས་དང་ཕྱིར་འོང་ལ་མི་དགེ་བ་ཡོད་དེ། མཛོད་དུ། དམ་པ་དམ་མིན་འཇུག་མི་འཇུག །ཞེས་པའི་འགྲེལ་བཤད་དུ། དེ་གཉིས་ནི་སྲོག་གཅོད་པ་ལ་སོགས་པ་མི་བྱེད་པའི་ཕྱིར་དང་། མི་ཚངས་པར་སྤྱོད་པ་བྱེད་པ་ལ་སོགས་པའི་ཕྱིར། ལས་དགེ་བ་དང་མི་དགེ་བ་ལ་འཇུག་པ་དང་ཞེས་གསུངས་པའི་ཕྱིར། འཕགས་པ་ལ་རང་བཞིན་གྱིས་མི་དགེ་བ་བཅུ་མེད་པ་ཡིན་གྱི། རང་བཞིན་གྱི་མི་དགེ་བ་གཏན་མེད་མིན་པས་མགོན་མེད་ཟས་སྦྱིན་འཕགས་པས་མི་ཚངས་སྤྱོད་བྱེད་པས་མི་ཚངས་སྤྱོད་བཅས་པ་རྒྱང་པ་མི་འགྲུབ་ཅེས་འཆད་པ་དོན་ལ་ཞུགས་པ་ཡིན་ནོ། །འདིར་སྨྲས་པ། འཇིགས་མེད་དབྱངས་ཅན་གསར་མའི་ཚེམས་དཀར་གྱི། །ཆ་ཤས་ལས་བྱུང་འཛུམ་པར་མཛད་པའི་མདངས། །སྟོན་ཀའི་ཟླ་དུམ་ཚར་དུ་དངར་བ་བཞིན། །སྤེལ་ལེགས་ཚིག་གི་བཀྲ་ཤིས་མཚན་མ་གསལ། །ལུང་རྟོགས་མཚན་བཟང་གིས་འཕྲུད་ལེགས་བཤད་ཞལ། །ཆོས་ཀྱི་འཁོར་ལོ་གསེར་སྦྲངས་དྲི་མེད་པའི། །པདྨའི་དབུས་ནས་མངོན་པར་འཕགས་པ་ན། །ལྷག་བསམ་བློ་ཡིས་སྐྱོན་མེད་ཕྱུང་བ་འདྲ། །ཞ་ནག་ཅོད་པན་འཛིན་པ་མང་ཡང་དེང་། །དཔལ་ལྡན་དགའ་བའི་དབྱངས་འདྲ་ཤིན་ཏུ་ཉུང་། །ལྷུན་པོའི་སྤོ་ལ་

༄༅། །བསྙིགས་པའི་དོ་ཧཱ་ནི། །ས་འཛིན་འགའ་ཡང་ཕྱོགས་འདིར་ཅི་ནས་དཀོན། །ཁྲིམས་ལྡན་སྨིན་མཚམས་མཛོད་སྤུ་བཞིན། །མ་ཆགས་པདྨའི་ཁ་དོག་གིས། །རྐངས་སེན་དམར་བའི་དཔལ་ཐོབ་པས། །སྙིགས་དུས་དགེ་སྦྱོང་བསྙེམས་པ་འཕྲོག །འཆད་རྩོད་རྩོམ་པའི་ཁྲུ་མཆོག་གི །ཞལ་གྱི་གྲྭ་གཉིས་གཡོ་བ་ན། །བྱང་ཆུབ་སེམས་དཔའ་དགའ་ལྡན་གྱི། །ཁྲི་ནས་འཕོ་དང་ནོར་བར་གྱུར། །གཉིས་པ་ཚིག་གི་དོན་ལ། ཕམ་ལྟག་ལྷུང་བྱེད་སོར་བཤགས་དང་། །ཉེས་བྱས་ཀྱི་སྡེ་སྡེ་ལྔའོ། །དང་པོ་ལ། མི་ཚངས་སྤྱོད་ཀྱི་ཕམ་པ་དང་། མ་བྱིན་ལེན་གྱི་ཕམ་པ་དང་། སྲོག་གཅོད་པ་ཡི་ཕམ་པ་དང་། །རྫུན་དུ་སྨྲ་བའི་ཕམ་པའོ། །དང་པོ་ལ། སྤྱིའི་དོན་དང་། ཚིག་གི་དོན་ནོ། །དང་པོ་ལ། གླེང་གཞི། དགག་བྱ། ལྟུང་བའི་ངོ་བོ། །ཡན་ལག་བཅུ་བའོ། །དང་པོ་ནི། ཡུལ་སྤོང་བྱེད་དུ་དགེ་སློང་བཟང་བྱིན་གྱིས་མི་ཚངས་པར་སྤྱོད་པ་ལ་བརྟེན་ནས་ལྟུང་བ་ཕམ་པར་བཅས་སོ། །གཉིས་པ་ལ༔ ཐུན་མོང་དང་། སོ་སོའི་དགག་བྱའོ། །དང་པོ་ནི། ངན་སོང་དུ་ལྟུང་བ་དང་། གཞན་མ་དད་པ་སྐྱེ་བ་དང་། ལས་དང་ལམ་ལ་སྒྲིབ་པ་སྟེ། ལས་ལ་སྒྲིབ་པ་ནི་ལྟུང་བ་བྱུང་ནས་ལས་ཀྱི་ཁ་སྐོང་བར་མི་འོས་ཤིང་ལས་འཆགས་པའི་གེགས་བྱེད་པ་ཡིན་ལ། ལམ་ལ་སྒྲིབ་པ་ནི་ལམ་གོང་མ་སྐྱེ་བ་ལ་གེགས་བྱེད་པའོ། །འདིའི་ཁུངས་ནི་རྣམ་འབྱེད་ལས། ལྟུང་བ་དེ་མ་བཤགས་ན་དགེ་བའི་ཆོས་རྣམས་ལ་སྒྲིབ་པར་བྱེད་པ་སྟེ་ཞེས་པ་དང་།

གཏམ་གྱི་གཞི་ལས། ནོངས་པ་སྦྲིབ་པ་ཞེས་བགྱིའམ་མི་སྦྲིབ་པ་ཞེས་བགྱི། ཉེས་པ་སྦྲིབ་པ་ཞེས་བྱའོ། །ཞེས་གསུངས་སོ། །གཉིས་པ་ནི། རང་རང་གི་སྐབས་སུ་འཆད་པར་འགྱུར་བ་སྟེ། བྱེ་བྲག་ཏུ་སྐབས་འདི་ཉིད་ཀྱི་དགག་བྱ་ནི། མི་ཚངས་པར་སྤྱོད་པའི་བྱ་བ་དང་འབྲེལ་བ་ལ་བརྟེན་ནས་འཕྲིག་པའི་འདོད་ཆགས་འཕེལ་བ་སྟེ་སྐབས་ཀྱིས་ཤེས་སོ། གསུམ་པ་ནི། བཅས་ལྡན་དགེ་སློང་གིས་རང་འབབ་ཞིག་གམ། རང་དང་གཞན་གྱི་ལམ་དང་ཡན་ལག་ཕྲད་པའི་བདེ་བ་ཉམས་སུ་མྱོང་ཞིང་བདག་གིར་བྱས་པ་ལས་གྱུར་པའི་ལྟུང་བ་དངོས་གཞིའོ། །བཞི་པ་ཡན་ལག་བཅུ་བ་ལ། ཐུན་མོང་གི་ཡན་ལག་དང་། ཐུན་མོང་མིན་པའི་ཡན་ལག་གཉིས་ལས། དང་པོ་ལ་༏ ལྟུང་བ་དངོས་གཞི་ཀུན་གྱི་ཐུན་མོང་གི་ཡན་ལག་དང་། ཕལ་ཆེར་ཐུན་མོང་གི་ཡན་ལག་གོ །དང་པོ་ལ། བསླབ་པའི་ཡན་ལག་དང་། བསམ་པའི་ཡན་ལག་གོ །དང་པོ་ལ་བཞི་སྟེ། བསྙེན་རྫོགས་ཀྱི་སྡོམ་པ་གསོར་རུང་ཡན་ཆད་དང་ལྡན་པ་དང་། བསླབ་པའི་ཚོགས་གཅིག་པ་དང་། བསླབ་པའི་རྒྱུན་གཅིག་པ་དང་། ལས་དང་པོ་པ་མ་ཡིན་པའོ། །དང་པོ་ནི། བསྙེན་རྫོགས་ཀྱི་སྡོམ་པ་བསླངས་ཤིང་སྐྱེས་ལ་ཕམ་པ་འཆབ་བཅས་ཀྱིས་མ་ཉམས་པ་སྟེ། དགེ་ཚུལ་ལ་སོགས་བསྙེན་པར་མ་རྫོགས་པ་རྣམ་པ་གསུམ་གྱིས་ལྟུང་བ་ལ་སྤྱོད་ན་ཉེས་བྱས་ཙམ་དུ་གསུངས་པས། ཕམ་ལྷག་ལ་སོགས་པ་བསྐྱེད་པ་ལ་བསྙེན་རྫོགས་ཀྱི་སྡོམ་པ་བླངས་པ་ཡན་ལག་ཏུ་དགོས་

༄༅། །པར་གྲུབ་བོ། །སྡོམ་པ་དེ་བླངས་པ་ཙམ་གྱིས་མི་ཆོག་སྟེ། བླངས་ཀྱང་མ་སྐྱེས་པ་ལྷུང་བ་ལ་སྦྱོར་བ་ལ་ནི་ཉེས་བྱས་སོ་ཞེས་ཉེས་བྱས་ཙམ་དུ་གསུངས་པས། ཕམ་ལྷག་ལ་སོགས་པ་བསྐྱེད་པ་ལ། སྡོམ་པ་དེ་སྐྱེས་པ་ཡན་ལག་ཏུ་དགོས་པར་གྲུབ་བོ། །སྡོམ་པ་དེ་སྐྱེས་པ་ཙམ་གྱིས་མི་ཆོག་སྟེ། སྐྱེས་ཀྱང་ཕམ་པ་འཆབ་བཅས་ཀྱིས་ཉམས་པ་ལྷུང་བ་ལ་སྦྱོར་བ་ལ་ནི་ཉེས་བྱས་སོ་ཞེས་ཉེས་བྱས་ཙམ་དུ་གསུངས་པ་དང་། ཕམ་ལྷག་ལ་སོགས་པ་བསྐྱེད་པ་ལ་ཕམ་པ་འཆབ་བཅས་ཀྱིས་མ་ཉམས་པ་ཡན་ལག་ཏུ་དགོས་པར་གྲུབ་བོ། །བསླབ་པ་བྱིན་པ་ནི་འདྲ་བ་ཉིད་དོ་ཞེས་ཕམ་པ་འཆབ་མེད་ཀྱིས་ཉམས་ཀྱང་དེ་ལ་ཕམ་ལྷག་ལ་སོགས་པ་བསྐྱེད་པར་གསུངས་པས། དེས་བསླབ་པ་སྦྱིན་རུང་ཡང་མཚོན་པ་སྟེ་གསོར་རུང་ཡན་ཆད་དང་ལྡན་པ་དེ་བསླབ་པའི་ཡན་ལག་ཡིན་པར་གྲུབ་བོ། །ཞིལ་བ་ནི་གསུམ་སྟེ། བསྙེན་རྫོགས་ཀྱི་སྡོམ་པ་མ་བླངས་པ་དང་། བླངས་ཀྱང་མ་ སྐྱེས་པ་དང་། སྡོམ་པ་སྐྱེས་ཀྱང་ཕམ་པ་འཆབ་བཅས་ཀྱིས་ཉམས་པའོ། །ཞིལ་བ་དེ་གསུམ་ལ་ཅིར་འགྱུར་ཞེ་ན། དང་པོ་བསྙེན་རྫོགས་ཀྱི་སྡོམ་པ་མ་བླངས་པ་ལ་ཅིར་འགྱུར་ནི་གཉིས་ཏེ། ཁྱིམ་པ་ཕོ་མོ་ལ་ཅིར་འགྱུར། རབ་ཏུ་བྱུང་བ་རྣམ་གསུམ་ལ་ཅིར་འགྱུར་རོ། །དང་པོ་ལ་གཉིས་ཏེ། སྡོམ་པ་གཏན་ནས་མ་བླངས་པའི་ཁྱིམ་པ་ཕོ་མོ་ལ་ཅིར་འགྱུར་དང་། དགེ་བསྙེན་ཕ་མའི་སྡོམ་པ་དང་ལྡན་པའི་ཁྱིམ་པ་ཕོ་མོ་ལ་ཅིར་འགྱུར་བའོ། །དང་པོ་ནི། སྡོམ་པ་

གཏན་ནས་མ་བླངས་པའི་ཁྲིམས་པས་ཉེས་སྤྱོད་ཅི་བྱས་ཀྱང་སྡིག་པར་འགྱུར་གྱི་ལྟུང་བ་གཏན་ནས་མི་བསྐྱེད་དེ། ཁྲིམས་པ་རྣམས་ལ་ནི་བསོད་ནམས་མ་ཡིན་པ་མང་ངོ་ཞེས་གསུངས་པ་དང་། ལྟུང་བ་ནི་བཅས་པ་ལས་འདས་པའི་ལས་ཀྱི་བྱེ་བྲག་ཡིན་ལ། སྡོམ་པ་གཏན་ནས་མ་བླངས་པའི་ཁྲིམས་པ་ལ་བཅས་པ་མེད་པའི་ཕྱིར་ཏེ། བཅས་ཀྱང་ཆད་པ་ལ་འཇིགས་ནས་ལོག་འཇུག་བྱེད་པའི་དགོས་པ་མེད་པའི་ཕྱིར་རོ། །གཉིས་པ་ནི། དགེ་བསྙེན་གྱི་སྡོམ་པ་དང་ལྡན་པའི་ཁྲིམས་པ་ལ་ནི་སྲོག་གཅོད་པ་ལ་སོགས་པའི་ཁ་ན་མ་ཐོ་བ་འབྱུང་བར་མ་ཟད་བཅས་པའི་ཁ་ན་མ་ཐོ་བ་ཡང་འབྱུང་བར་གསུངས་ཏེ། མཛོད་ལས། བཅས་པའི་ཁ་ན་མ་ཐོ་བ། སྨྱོས་འགྱུར་ལས་གཞན་བསྲུང་ཕྱིར་རོ། །ཞེས་གསུངས་པ་དང་། རྣམ་པར་གཏན་ལ་དབབ་པ་བསྡུ་བ་ལས། དགེ་བསྙེན་གྱི་ལྟུང་བ་དང་། དགེ་བསྙེན་མའི་ལྟུང་བ་དང་ཞེས་བཤད་དོ། །གཞན་ཡང་རིགས་པས་བརྟགས་ན་ཁྲིམས་པ་ལ་ཡང་ལྷག་མའི་ལྟུང་བ་ཡོད་སྲིད་པར་རིགས་ཏེ། དགེ་སློང་གི་རྒྱུད་ལ་ལྷག་མའི་ལྟུང་བ་ཡོད་བཞིན་དུ་ཁྲིམས་པར་བབས་ན། སྔར་ནི་ལྷག་མའི་ལྟུང་བ་དེ་ཡོད་ཅིང་བབས་པས་ལྟུང་བ་མི་འདག་པའི་ཕྱིར་དང་། ལྟུང་བ་དག་བྱེད་གཞན་ཡང་མ་བྱུང་བའི་ཕྱིར་རོ། །བབས་པས་ལྟུང་བ་མི་འདག་སྟེ། མི་སྤྱོད་པའི་ས་ནས་ཕྱིར་འོངས་ན་དེའི་གནས་ཉིད་ཡིན་ནོ་ཞེས་གསུངས་པས་གྲུབ་བོ། །དེ་ལྟར་ཁྲིམས་པར་བབས་པ་ལ་ཡང་སྔར་བྱུང་ལྷག་མའི་ལྟུང་བའི་རྒྱུན་གནས་

༄༅། །པས་སྐད་ཅིག་རེ་རེ་ཞིང་ལྷག་མའི་ལྟུང་བ་དེའི་རྗེས་སྐད་ཅིག་སྔ་མས་ཕྱི་མར་བསྐྱེད་པར་རིགས་ཏེ། མ་པ་ལ་སོགས་པ་ལ་ཡང་རྒྱུ་མཚན་མཚུངས་སོ། །དེ་ལྟར་དགེ་བསྙེན་ཡིན་ན་ཁྱིམ་པ་ལ་ཡང་བཅས་པའི་ཁ་ན་མ་ཐོ་བ་རྣམ་པར་བཞག་ན། ཊཱི་ཀར། བསླབ་པའི་རྣམ་པར་བཞག་པ་མཐའ་དག་ནི་རབ་ཏུ་བྱུང་བ་རྣམས་ཀྱི་ཡིན་པར་གསུངས་ཀྱི། ཁྱིམ་པ་རྣམས་ཀྱི་མ་ཡིན་པའི་ཕྱིར་ཞེས་བཤད་པ་དང་འགལ་ལོ་ཞེ་ན། སྐྱོན་མེད་དེ། སྡོམ་པ་གཏན་ནས་མ་བླངས་པ་རྣམས་ཀྱི་མ་ཡིན་པའི་ཕྱིར་ཞེས་དགོངས་ཏེ་གཞན་དུ་ན། ལུང་གཞི་ལས། དགེ་བསྙེན་གྱི་སྡོམ་པ་ལེན་པ་ལ། ངས་རྒྱས་ཀྱི་བསྟན་པ་ལ་བསླབ་པའི་གཞི་ལེན་པ་ཞེས་གསུངས་པ་དང་འགལ་ལོ། །གཉིས་པ་རབ་ཏུ་བྱུང་བ་རྣམ་པ་གསུམ་ལ་ཅིར་འགྱུར་ན། ཕམ་པ་དང་འདྲ་བའི་ཉེས་བྱས་དང་། བཤགས་པར་བྱ་བའི་ཉེས་བྱས་དང་། བསྡམ་པར་བྱ་བའི་ཉེས་བྱས་གསུམ་ཅི་རིགས་པར་འགྱུར་ཏེ། འོད་ལྡན་ལས། མི་གསོད་ལ་སོགས་བཞི་རྣམས་ཀྱིས། །དགེ་ཚུལ་ལས་ནི་ཉམས་གྱུར་ན། །དགེ་སློང་བཞིན་དུ་དགེ་ཚུལ་ཡང་། །ཕྱི་ནས་སྡོམ་སྐྱེའི་སྐལ་བ་མེད། །ཆང་འཐུང་ལ་སོགས་དྲུག་པོ་ཡིས། །བཤགས་བྱའི་ཉེས་བྱས་མཐུན་པ་ཡིན། །ཕྱོགས་དང་མཐུན་ལས་འདས་ན་དེའི། །ཉེས་པ་སྨད་བྱ་ཡིན་པར་བཞེད། །ཅེས་བཤད་ཅིང་། ལུང་ཞུ་བ་དང་། མདོ་འདི་ཉིད་ཀྱི་སྤྱིར་བསྟན་ལས་བསྙེན་པར་མ་རྫོགས་ཤིང་རབ་ཏུ་བྱུང་བའི་ལྟུང་བ་ཐམས་ཅད་ཉེས་བྱས

ཡིན་པར་གསུངས་ལ། འོད་ལྡན་ལས། དགེ་ཚུལ་གྱི་ལྟུང་བ་ནི་ཐམས་ཅད་དུ་ཉེས་བྱས་ཁོ་ན་ཡིན་ནོ་ཞེས་སོ། །འོན་དགེ་སློང་ལ་ཕམ་ལྷག་ལ་སོགས་བསྐྱེད་ཀྱང་། དགེ་ཚུལ་ལ་ཉེས་བྱས་བསྐྱེད་པའི་རྒྱུ་མཚན་ཅི་ཞེ་ན། འཕགས་པ་ཉེར་སྦས་ཀྱི་ཞལ་ནས། བསྙེན་པར་རྫོགས་པ་དང་མ་རྫོགས་པ་གཉིས་ཀྱི་བྱེ་བྲག་བསྟན་པའི་ཕྱིར་ཞེས་གསུངས་ལ། དགྲ་བཅོམ་པ་ཟླ་བ་ནོར་བུའི་ཞལ་ནས། ཚུལ་ཁྲིམས་ཀྱི་ཐ་མར་གྱུར་པའི་ཕྱིར་རོ་ཞེས་གསུངས་སོ། །ངག་དོན་བསྡུ་ན། འདིར་སྨྲས་པ། རབ་ཏུ་བྱུང་བ་རྣམ་གསུམ་གྱིས། །སྤང་བྱ་གང་ཡོད་སྤོང་བ་མིན། །ཐེག་ཚད་སྤོང་ཡིན་ཉེས་བྱས་གསུམ། །ཅི་རིགས་ལས་ནི་མ་བཅས་ཏེ། །བསྟན་ལ་ཡོངས་སུ་ཞུགས་གྱུར་ཀྱང་༔ །ཡོངས་སུ་རྫོགས་པ་མིན་ཕྱིར་རོ། །གཉིས་པ་བླངས་ཀྱང་མ་སྐྱེས་པ་དང་། གསུམ་པ་སྐྱེས་ཀྱང་ཕམ་པའི་འཆབ་བཅས་ཀྱིས་ཉམས་པ་ལ་ཅིར་འགྱུར་ན། དེ་གཉིས་ཀྱི་ཉེས་པར་སྤྱོད་པ་བྱེད་ན་ཉེས་བྱས་ཙམ་དུ་འགྱུར་ཏེ༔ ཉམས་པ་དང་མ་ཆགས་པ་གཉིས་ལྟུང་བ་ལ་སྤྱོར་ན་ཉེས་བྱས་སོ་ཞེས་པ་དང་། དེ་གཉིས་ཀྱི་རང་རྒྱུད་ལ་སྤྱོར་བ་གསར་སྐྱེས་ཀྱི་ལྟུང་བ་ཉེས་བྱས་ལས་ཆེ་བ་མི་བསྐྱེད་དེ། མ་སྐྱེས་པ་ལ་བསྙེན་རྫོགས་ཀྱི་སྡོམ་པ་གཏན་ནས་མེད་པའི་ཕྱིར་དང་། ཉམས་པ་ལ་བསྙེན་རྫོགས་ཀྱི་སྡོམ་པ་དགོས་པ་བསྒྲུབ་ནུས་མེད་པའི་ཕྱིར་རོ། །དེ་གཉིས་ལ་ཉེས་བྱས་སུ་འགྱུར་པའི་རྒྱུ་མཚན་གང་ཞེ་ན། སྡོམ་པ་མ་སྐྱེས་པ་ཁོ་ན་ཉིད་དགེ་སློང་དུ་ཁས་འཆེ་ཞིང་

༄༅། །བར་མས་བསྡུས་པའི་ངོ་བོ་ཉིད་ཀྱི་རབ་ཏུ་བྱུང་བ་ཡོད་ཅིང་། དེ་དང་འགལ་བའི་ཕྱིར་དང་། ཕམ་པ་འཆབ་བཅས་ཀྱིས་ཉམས་པ་ལ་དགོས་པ་བསྒྲུབ་མི་ནུས་ཀྱི་བསྙེན་རྫོགས་ཀྱི་སྡོམ་པ་ཙམ་པོ་ཞིག་ཡོད་ཅིང་། དེ་དང་འགལ་བར་བྱས་པའི་ཕྱིར་རོ། །གཉིས་པ་བསླབ་པའི་ཚོགས་གཅིག་པ་ནི། ཚོགས་ཕྱི་མ་དགེ་སློང་གི་སྦྱོར་བ་བྱས་ཤིང་དགེ་སློང་གི་ཚོགས་སུ་མཐར་ཐུག་གྲུབ་སྟེ། ཚོགས་སྔ་མར་སྦྱོར་བ་མ་བྱས་པ་ལ་ཡང་ངོ་ཞེས་པའི་ཤུགས་ཀྱི་སྒྲུབ་བོ། །སེལ་བ་ནི་ཚོགས་སྔ་མར་དགེ་ཚུལ་གྱིས་སྦྱོར་བ་བྱས་ནས་དེ་དགེ་སློང་དུ་གྱུར་པ་ན་མཐར་ཐུག་སྒྲུབ་པའོ། །སེལ་བ་དེ་ལ་ཅིར་འགྱུར་ན། ཁང་པ་ཁང་ཆེན་ལྟ་བུ་ལ་ཚོན་ན་ལྷུང་བ་ན་སྨད་པ་སྟེ། ལུང་ཞུ་བ་ལས། བསྙེན་པར་མ་རྫོགས་པས་ཁང་པ་བརྩིག་པར་བརྩམས་ནས་བསྙེན་པར་རྫོགས་ཏེ་ཟིན་ལགས་ན་ཅིར་འགྱུར། སྦོམ་པོར་འགྱུར་རོ་ཞེས་ལྷུང་བ་ན་སྨད་དུ་གསུངས་ཤིང་། ཚོགས་སྔ་མར་སྦྱོར་བ་ཞེས་གསུངས་པ་དང་། འདི་ལ་ལྷུང་བ་དངོས་གཞི་རྫོགས་པར་མི་བསྐྱེད་དེ། སྦྱོར་བའི་གནས་སྐབས་ན་བསྙེན་རྫོགས་ཀྱི་སྡོམ་པ་དང་མི་ལྡན་པའི་ཕྱིར་རོ། །གསུམ་པ་བསླབ་རྒྱུན་གཅིག་པ་ནི། དགེ་སློང་གི་བསླབ་རྒྱུན་དེ་གཉིས་ཀྱི་གནས་སྐབས་སུ་སྦྱོར་བ་བྱས་ཤིང་། དགེ་སློང་གི་བསླབ་རྒྱུན་དེ་ཉིད་ཀྱི་གནས་སྐབས་སུ་མཐར་ཐུག་གྲུབ་པ་སྟེ། ཉེས་པ་དེ་མེད་པ་ཉིད་ལ་འོངས་པ་ཐ་དད་དོ་ཞེས་པས་གྲུབ་ཅིང་། སེལ་བ་ནི་དགེ་སློང་གིས་ཁང་པ་བརྩིག་པའི་སྦྱོར་

བ་བྱས་ནས་ཁྱིམ་པར་བབས་ཏེ་སླར་ཡང་དགེ་སློང་དུ་གྱུར་པ་ན་ཐོག་ཕབ་སྟེ་མཐར་ཐུག་གྲུབ་པ་ལྟ་བུའོ། །སེལ་བ་དེ་ལ་ཅིར་འགྱུར་ན། ཁང་པ་ཁང་ཆེན་ལྟ་བུ་ལ་མཚོན་ན། བསླབ་རྒྱུན་སྔ་ཕྱིར་ལྡང་བ་ན་སྨད་ཐ་དད་དུ་འོང་སྟེ༑ འོང་བ་ཐ་དད་དོ་ཞེས་པ་དང་། འདི་ལ་ལྡང་བ་དངོས་གཞི་རྫོགས་པར་མི་བསྐྱེད་དེ། སྦྱོར་བ་དང་མཐར་ཐུག་གི་བར་དུ་བསླབ་པའི་ཡན་ལག་རྒྱུན་ཆད་པའི་ཕྱིར་རོ། །བཞི་པ་ལས་དང་པོ་པ་མ་ཡིན་པ་ནི་རང་རང་གི་བཅས་པའི་རྟེན་ཅན་ཡིན་པ་སྟེ། མ་བཅས་པ་ལ་ཡང་ངོ་ཞེས་པ་དང་། ལུང་རྣམ་འབྱེད་ལས། ལས་དང་པོ་པ་ལ་ལྟུང་བ་མེད་དོ་ཞེས་གསུངས་པ་དེའི་ཤུགས་ཀྱིས་གྲུབ་པོ། །སེལ་བ་ནི། ལས་དང་པོ་པས་མི་ཚངས་པར་སྤྱོད་པ་ལ་སོགས་པ་བྱས་པའོ། །སེལ་བ་དེ་ལ་ཅིར་འགྱུར་ཞེ་ན། རང་རང་གི་ལྟུང་བ་གཏན་ནས་མི་བསྐྱེད་དེ། མ་བཅས་པ་ལ་ཡང་ངོ་ཞེས་དང་། ལྟུང་བ་ནི་བཅས་པ་ལས་ འདས་པའི་ལས་ཀྱི་བྱེ་བྲག་ཡིན་ལ། རང་རང་གི་ལས་དང་པོ་ལ་རང་རང་གི་བཅས་པ་མེད་པའི་ཕྱིར་རོ། །དེ་ལྟར་ན་དོན་རྣམ་པ་བཞིས་བསླབ་པའི་ཡན་ལག་བསྟན་ནས། གཉིས་པ་བསམ་པའི་ཡན་ལག་ནི། ལྟུང་བ་ཐམས་ཅད་ལ་རྟེན་ཤེས་པ་རང་བཞིན་དུ་གནས་པ་ཡན་ལག་ཏུ་དགོས་ཏེ། ཐ་སྙད་དུ་རུང་བའི་འདུ་ཤེས་ལས་ཉམས་པ་ཞེས་པའི་ཤུགས་ཀྱིས་གྲུབ་ཅིང་། ལུང་རྣམ་འབྱེད་ལས། སྨྱོས་པ་དང་། སེམས་འཁྲུགས་པ་དང་། ཚོར་བ་དག་གིས་ཉེན་པ་ལ་ལྟུང་བ་མེད་དོ་ཞེས་གསུངས་པས

༄། །ཀུང་ཇོ། །སེལ་བ་ནི། སྨྲ་བ་ལ་སོགས་པས་མི་ཚངས་སྤྱོད་ལ་སོགས་པ་བྱས་པའོ། །སེལ་བ་དེ་ལས་ཅིར་འགྱུར་ཞེ་ན། སྨྲ་བ་སེམས་འཁྲུགས་ཆོར་བས་ཉེན་པ་ལ་ལྟུང་བ་རང་རང་གི་སྐད་ཅིག་དང་པོར་གྱུར་པའི་ལྟུང་བ་སྡེ་ལྔ་མི་བསྐྱེད་དེ། བཅས་པའི་རྟེན་མ་ཡིན་པའི་ཕྱིར་རོ། །དགེ་སློང་གི་རྒྱུད་ལ་ལྷག་མའི་ལྟུང་བ་ཡོད་བཞིན་དུ་སྨྲ་ན་སྨྲས་པས་ལྟུང་བ་མི་འདག་གོ །གཉིས་པ་ཕལ་ཆེར་ཐུན་མོང་གི་ཡན་ལག་ལ་གཉིས་ཏེ། ལུས་ཀྱི་ཡན་ལག་དང་། མཚན་གྱི་ཡན་ལག་གོ །དང་པོ་ནི། སྲོག་གཅོད་པ་བཞི་དང་། ཕམ་ལྷག་དང་པོ་གཉིས་དང་། རྐུ་བ་སྟེ་ལྟུང་བ་བདུན་ལ་ལུས་ཐ་མལ་དུ་གནས་པ་ཡན་ལག་ཏུ་མི་དགོས་ཏེ། འགྲོ་བ་གཞན་གྱི་རྣམ་པ་བསྟེན་པ་ན་དགེ་སློང་གི་འདུ་ཤེས་ཡོད་པ་ལའོ་ཞེས་པས་གྲུབ་བོ། །ལྟུང་བ་བདུན་པོ་དེ་དག་མ་གཏོགས་པ་ལྟུང་བ་དངོས་གཞན་རྣམས་ལ་ནི་ལུས་ཐ་མལ་དུ་གནས་པ་ཡན་ལག་ཏུ་དགོས་ཏེ། དགེ་སློང་བདག་ཉིད་སྤྲུལ་སྟག་ཏུ་བསྒྱུར་བ་ལྷ་བུ་མ་ཡིན་པ་དང་། ལུས་མི་སྣང་བར་བྱས་པ་མ་ཡིན་པའོ། །དེ་ཡང་ལུང་ཞུ་བ་ལས། རྫུ་འཕྲུལ་གྱིས་བལ་ཁྱེར་ན་ཅིར་འགྱུར། ཉེས་བྱས་སོ། །ཞེས་པ་ལ་སོགས་པ་ལྟུང་བ་བཞི་ལ་རྫུ་འཕྲུལ་ལམ་སྤྲུལ་པས་བྱས་ན་ལྟུང་བ་ན་སྐད་དུ་གསུངས་པའི་ཤུགས་ཀྱིས་གྲུབ་ཅིང་། ལུང་ཞུ་བ་ལས། དགེ་སློང་གིས་སྔགས་སམ་སྨན་གྱིས་བདག་ཉིད་མི་སྣང་བར་བགྱིས་ཏེ་མི་ཆོས་བླ་མར་གྱུར་པའི་རྫུན་སྨྲ་ན་ཅིར་འགྱུར། སྦོམ་པོར་འགྱུར་རོ་ཞེས

བྱ་བ་ལ་སོགས་པ་ལྟུང་བ་བཞི་བཅུའི་སྐབས་སུ་རང་གི་ལུས་མི་སྣང་བར་བྱས་ན་རང་རང་གི་ལྟུང་བ་ན་སྨད་དུ་གསུངས་པའི་ཤུགས་ཀྱི་སྒྲུབ་བོ། །སེལ་བ་ནི། དགེ་སློང་བདག་ཉིད་སྤྲུལ་སྟག་ཏུ་བསྒྱུར་བའམ་ལུས་མི་སྣང་བར་བྱས་ཏེ་ཉེས་སྤྱོད་ལ་འཇུག་པའོ། །སེལ་བ་དེ་ལས་ཅིར་འགྱུར་ན། རང་རང་གི་ན་སྨད་པ་སྟེ། ལུང་ལས། བལ་ཁུར་བ་ལ་སོགས་པ་བཞི་ལ་ན་སྨད་དུ་གསུངས་པ་ལ་སོགས་པ་གོང་དུ་བཤད་ཟིན་ཏོ། །འདི་ལ་ལྟུང་བ་དངོས་གཞི་རྫོགས་པར་མི་བསྐྱེད་པ་ནི། བསྙེན་རྫོགས་པས་ཉེས་པ་བྱས་པའི་ཐ་སྙད་དུ་བྱ་བའི་དགག་བྱ་མ་རྫོགས་པའི་ཕྱིར། གཉིས་པ་མཚན་གྱི་ཡན་ལག་ནི། སྲོག་གཅོད་ཀྱི་ཕམ་པ་ལ་སོགས་པའི་མཚན་ཉིད་ཅི་འདྲ་བའི་ཐུན་མོང་བ་ལྔ་བཅུ་རྩ་ལྔ་ལ་ནི་སྦྱོར་བ་དང་མཐར་ཐུག་པའི་བར་དུ་མཚན་གྱུར་པ་མ་ཡིན་པ་འདི་ཡན་ལག་ཏུ་མི་དགོས་ཏེ། མཚན་གྱུར་པ་ནི་དེའི་ཞིང་ཉིད་ཡིན་ནོ་ཞེས་པས་གྲུབ་བོ། །ལྟུང་བ་ལྔ་བཅུ་རྩ་ལྔ་པོ་དེ་དག་མ་གཏོགས་པ་ལྟུང་བ་དངོས་གཞི་གཞན་རྣམས་ལ་ནི་ལྟུང་བ་བསྐྱེད་པའི་རྟེན་དེ་ལྟུང་བའི་སྦྱོར་བ་དང་མཐར་ཐུག་གི་བར་དུ་མཚན་གྱུར་པ་མ་ཡིན་པ་ཡན་ལག་ཏུ་དགོས་ཏེ། སྦྱོར་བསྟན་ལས། ན་སྨད་པའི་དོན་གྱི་སྦྱོར་བ་ཞེས་པ་ལ་སོགས་པས་སྦྱོར་བ་དང་། མཐར་ཐུག་གི་བར་དུ་མཚན་གྱུར་ན་ལྟུང་བ་མི་རྫོགས་པར་ཤུགས་ཀྱིས་གྲུབ་བོ། །སེལ་བ་ནི། ལྟུང་བ་བསྐྱེད་པའི་རྟེན་དེ་སྦྱོར་བ་དང་མཐར་ཐུག་གི་བར་དུ་མཚན་གྱུར་པའོ། །སེལ་བ་དེ་ལས་ཅིར

༄༅། །འགྱུར་ན། བརྡེག་པ་ལྟ་བུ་ལ་མཚོན་ན། དགེ་སློང་གིས་དགེ་སློང་ལ་བརྡེག་པའི་སྦྱོར་བ་བྱས་ནས་རྡེག་པར་བྱེད་པ་པོ་དེ་མཚན་གྱུར་པ་ན་དེ་ལ་ཕོག་སྟེ་མཐར་ཐུག་གྲུབ་ན་ལྟུང་བ་ན་སྨད་དུ་འགྱུར་བ་ལྟ་བུ་སྟེ། ལུང་ཞུ་བ་ལས། དགེ་སློང་གིས་དགེ་སློང་ལ་བརྡེག་པ་ན་མཚན་འཕོས་ཏེ་དགེ་སློང་མར་གྱུར་ན་ཅིར་འགྱུར། ཉེས་བྱས་སོ། །ཞེས་པ་ལ་སོགས་པ་ལུང་ལས་མང་དུ་གསུངས་པས་གྲུབ་བོ། །དེ་ལྟར་ན་ལྟུང་བ་དངོས་གཞི་ཀུན་གྱི་ཐུན་མོང་གི་ཡན་ལག་གཉིས་དང་། ཕལ་ཆེར་ཐུན་མོང་གི་ཡན་ལག་གཉིས་ཏེ་ཐུན་མོང་གི་ཡན་ལག་བཞི་བསྟན་ཟིན་ཏོ། །གཉིས་པ་ཐུན་མོང་མ་ཡིན་པའི་ཡན་ལག་ལ་བཞི། བསམ། སྦྱོར་བ། མཐར་ཐུག་གོ །དང་པོ་ལ། བསྒྲོད་བྱ་ལམ། བསྒྲོད་བྱེད་ཡན་ལག་གོ །དང་པོ་ལ་བཞི་ལས། དང་པོ་ལམ་གསུམ་ལས་གང་ཡང་རུང་བའི་སེལ་བ་ནི། དེ་ལས་གཞན་པའི་ལུས་ཀྱི་བུ་ག་ར་རྔོམ་པའོ། །གཉིས་པ་ལམ་མ་ཉམས་པའི་སེལ་བ་ནི། ལམ་གསུམ་སྒྲོག་ཆགས་ལ་སོགས་པས་ཉམས་པར་བྱས་པའོ། །གསུམ་པ་དང་པོའི་མཐའ་ཕན་ཆད་ཀྱི་སེལ་བ་ནི། སོ་ཚུན་ཆད་ལ་སོགས་པ་ལའོ། །བཞི་པ་ལུས་བསྙེན་རུང་ལ་གསུམ་ལས། དང་པོ་ལུས་བསྙེན་དུ་རུང་བའི་སེལ་བ་ནི། སྲུད་མི་བཟོད་པའོ། །གཉིས་པ་སེམས་ཅན་དུ་བགྲང་བ་སྟོན་རྣམ་ཤེས་ལེན་སྐྱོང་བ་ཡན་ཆད་ཀྱི་སེལ་བ་ནི། གཟུགས་བརྙན་ལྟ་བུ་ལའོ། །གསུམ་པ་དེ་ལུས་ཕྱེད་ཡན་ཆད་གནས་པའི་སེལ་བ་ནི། ལུས་ཕྱེད་ཡན་ཆད་

གནས་པ་མིན་པའོ། །གཉིས་པ་བགྲོད་བྱེད་ཡན་ལག་ལ་བཞི་ལས། དང་པོ་ནོར་བུ་དང་ལྡན་པ་ནི་ཡན་ལག་ཐོག་མའི་ཕྱོགས་ཀྱིས་རྩོལ་བའོ། །སེལ་བ་ནི། བལྟབ་པའོ། །གཉིས་པ་ནད་མེད་པའི་སེལ་བ་ནི། བདེ་བ་ཉམས་སྨྲོང་གི་གེགས་དང་བཅས་པ་ནའོ། །གསུམ་པ་ལས་སུ་རུང་བའི་སེལ་བ་ནི། ལས་སུ་མི་རུང་བའོ། །བཞི་པ་ཡན་ལག་གི་རྒྱུད་དུ་གཏོགས་པའི་སེལ་བ་ནི། ལུས་ལས་ཐ་དད་དུ་ཕྱེས་པའོ། །གཉིས་པ་བསམ་པའི་ཡན་ལག་ནི། འདུ་ཤེས་ དང་ཀུན་སློང་སྟེ་ཕམ་པ་དང་པོ་འདི་ནི་གཞི་ལ་འདུ་ཤེས་འཁྲུལ་ཡང་ལྟུང་བ་རྫོགས་པར་བསྐྱེད་དེ། དངོས་པོ་གཙོ་བའི་ལྟུང་བ་ཡིན་པའི་ཕྱིར་ཏེ། མི་ཚངས་པར་སྤྱོད་པ་ལ་ནི་དེར་མ་ཟད་དོ་ཞེས་པ་དང་། འོད་ལྡན་རྒྱ་འགྲེལ་ལས། འཁྲིག་པ་ལ་ནི་འདུ་ཤེས་གཙོ་བྱར་མེད་། །ཅེས་བཤད་དོ། །འདིར་དངོས་པོ་གཙོ་བོར་འཇོག་པའི་རྒྱུ་མཚན་ནི། འཁྲིག་པ་བསྟེན་པ་དེ་འདོད་པ་ཐམས་ཅད་དང་གནོད་པ་ཐམས་ཅད་ཀྱི་རྩ་བ་ཡིན་པས་དགག་བྱ་ཆེ་བའི་ཕྱིར་དང་། འདོད་པ་དོན་དུ་གཉེར་བའི་གང་ཟག་ལ་བལྟོས་ཏེ་འབྱུང་ཉེ་ཞིང་སྤོང་དཀའ་བའི་ཕྱིར་དོག་ཏུ་བཀག་སྟེ། འདུ་ཤེས་འཁྲུལ་ཡང་ཕམ་པ། མ་འཁྲུལ་ཡང་ཕམ་པ། རང་ལ་སྤྱད་ཀྱང་ཕམ་པ། གཞན་ལ་སྤྱད་ཀྱང་ཕམ་པ། གསོན་པོ་ལ་སྤྱད་ཀྱང་ཕམ་པ། རོ་ལ་སྤྱད་ཀྱང་ཕམ་པ། མི་དང་མི་མིན་དང་། དུད་འགྲོ་གང་ལ་སྤྱད་ཀྱང་ཕམ་པར་འགྱུར་བའི་ཕྱིར་རོ། །ཀུན་སློང་ནི། མི་ཚངས་སྤྱོད་འདོད་རྒྱུན་མ་ཆད་པ་སྟེ།

༄༅། །ཕྱུང་བ་ཐམས་ཅད་ལ་མཐའ་ཉིད་མ་གཏོགས་པ་ནི་དགེ་འདུན་ལྷག་མའོ་ཞེས། མཐའ་ཕམ་པ་ཉིད་མ་གཏོགས་པའི་སྐབས་སུ་མགོ་བཅད་པའི་ཁ་ལྟ་བུར་རྩོལ་ན་ནི། ཀུན་སློང་ཁྲོ་བ་འབྱིན་འདོད་ཀྱིས་རྩོལ་ན་དེའི་ལྷག་མར་འགྱུར་ལ། མི་ཚངས་སྤྱོད་ཀྱི་ཀུན་སློང་གིས་རྩོལ་ན་དེའི་སྦོམ་པོར་འགྱུར་བར་གསུངས་ཏེ། དེའི་རིགས་པས་འདིའི་ཕམ་པ་བསྐྱེད་པ་ལ་ཡང་འདིའི་ཀུན་སློང་དགོས་པར་གནད་ཀྱིས་སྨྲ་རོ། །རྒྱུན་མ་ཆད་པ་ནི། བཏང་བ་ཡང་ངོ་ཞེས་པས་གྲུབ་བོ། །གསུམ་པ་སྦྱོར་བའི་ཡན་ལག་ནི། ལམ་དང་ཡན་ལག་རེག་ཅིང་རྩོལ་བ་སྟེ། རེག་ན་ཞེས་སོ། །རྩོལ་བ་ནི་ལུང་དང་མདོ་རྩ་འགྲེལ་ལས་མ་བཤད་ཀྱང་། འོད་ལྡན་རྩ་བ་ལས། དྲུད་ནས་ནི་ཞེས་བཤད་དོ། །དེ་ཡང་ལུང་ལས་ལྷག་མ་དང་པོ་ལ་རྩོལ་བ་ཡན་ལག་ཏུ་གསུངས་ལ། ཕམ་པ་དང་པོ་ལ་ཡང་རྩོལ་བ་ཡན་ལག་ཏུ་སྦྱོར་དགོས་པར་འོད་ལྡན་ལས་བཤད་དོ། །འདིའི་སེལ་བ་ནི། མི་རིག་པར་འཇུད་པའོ། །བཞི་པ་མཐར་ཐུག་གི་ཡན་ལག་ནི། ལམ་དང་ཡན་ལག་རེག་པ་ལས་བྱུང་བའི་བདེ་བ་ཉམས་སུ་མྱོང་ཞིང་བདག་གིར་བྱེད་པའོ། དེའི་སེལ་བ་ནི། མཐར་ཐུག་པའི་མདུན་རོལ་གྱི་བར་དུའོ། གཉིས་པ་ཚིག་གི་དོན་ལ། ལུང་རྣམ་འབྱེད་ཀྱིས་བརྗོད་པ་དང་། །ཕྲན་ཚེགས་ལས་ནི་བརྗོད་པ་དང་། །ཞུ་བས་ཇི་ལྟར་བརྗོད་པ་དང་། །འདུལ་བྱེད་རྣམས་ཀྱིས་བརྗོད་པའོ། །དང་པོ་ལ། ལྟུང་བའི་རྣམ་པར་བཞག་པ་བསྟན། །བསླབ་པར་བྱ་བ་ཞིབ་ཏུ་

བཤད་༑ དང་པོ་ལ། མདོར་བསྟན་ཆེན་པོ་འཇུག་སྒོར་བསྟན། །རྒྱས་བཤད་འཇུག་ཚུལ་སྤྲོས་ཏེ་བརྗོད། །དང་པོ་ནི། བཙུག་རིག་ཅེས་པ་འདི་ལ། གནས་སྒྲུབ་པའི་སྒོ་ནས་སྟེན་པར་བྱེད་པའི་ཕམ་པ་དང་། བྱེད་པོ་སྒྲུབ་པའི་སྒོ་ནས་བསྟེན་པར་བྱ་བའི་ཕམ་པར་འགྱུར་བ་སྟེ། དང་པོ་ནི། གང་དུ་བཙུག་པ་ལམ་གསུམ་པོའི་རིག་པ་ཉམས་སུ་མྱོང་བར་བྱས་ན་ཡན་ལག་གི་བདག་པོ་དགེ་སློང་དེ་ཕམ་པར་འགྱུར་རོ། །གཉིས་པ་ནི། གང་བཙུག་པ་པོའི་དབང་པོའི་རིག་པ་ཉམས་སུ་མྱོང་བར་བྱས་ན། ལམ་གཉིས་ཀྱི་བདག་པོ་དགེ་སློང་ངམ་ལམ་གསུམ་གྱི་བདག་མོ་དགེ་སློང་མ་དེ་ཕམ་པར་འགྱུར་བ་སྟེ། ཊཱི་ཀ་ལས། བཙུག་ཅེས་བྱ་བའི་སྒྲ་འདིའི་བྱེ་བྲག་ཏུ་སྒྲུབ་པ་ནི་རྣམ་པ་གཉིས་སུ་བྱས་ཏེ། དེས་འཛུད་པར་བྱེད་པས་བཙུག་པ་སྟེ། བྱེད་པ་པོ་སྒྲུབ་པ་དང་། དེར་གཞུག་པར་བྱ་བས་བཙུ་པ་སྟེ་གནས་སྒྲུབ་པ་ནི་བཙུག་པའི་སྒྲ་ཡིན་ནོ་ཞེས་སོ། །ཉམས་སུ་མྱོང་བར་བྱས་ན་འོ་ཞེས་པ་ཊཱི་ཀར། ཉམས་སུ་མྱོང་བར་འགྱུར་བ་གང་ཡིན་པའོ་ཞེས་སོ། །འདིའི་དོན་རྣམ་འབྱེད་ལས། ཤེས་ནས་ཀྱང་བདག་གིར་བྱེད་ན་བསྐྱིལ་བར་བྱའོ་ཞེས་གསུངས་སོ། །གཞན་ཡང་ཊཱི་ཀར། དེ་ལྟར་ན་མདོའི་བྱེ་བྲག་ཏུ་སྒྲུབ་པ་རྣམ་པ་གཉིས་པོ་དེ་དག་ནི་ལན་གཉིས་སུ་བཟླས་པས་ཐོབ་པོ། །གཞན་ཀྱུལ་བར་བྱེད་དུ་བཙུག་པ་ནི་གཞན་ཀྱུལ་བའོ། །དེ་ལ་ཡོད་པའི་ཉེས་པ་ནི་ཕམ་པའོ། །དེ་བྱེད་པར་འགྱུར་བའི་ཕྱིར་ཕམ་པར་འགྱུར་བའི་ལྟུང་བའོ་ཞེས་སོ།

༄༅། །གཉིས་པ་ལ། དངོས་གཞིར་གྱུར་པའི་ཡན་ལག་དང་། །ལྡང་བ་ན་སྨད་བྱེ་བྲག་དང་། །བགྲོད་བྱ་ཡུལ་གྱི་དབྱེ་བ་དང་། །དོགས་གཅོད་སྒོ་ནས་དངོས་ལྡང་བསྟན། །དང་པོ་ནི། གང་བཙུག་པས་ཕམ་པར་འགྱུར་ཞེ་ན་ཕོའི་གཅིན་ཟག་བྱེད་དོ། །གང་དུ་བཙུག་པས་ཕམ་པར་འགྱུར་ཞེ་ན་མོའི་ཟག་བྱེད་དེ་རང་རོ། །མ་ཉམས་པར་རོ་ཞེས་པ་ནི། རྣམ་འབྱེད་ལས། མིའི་བུད་མེད་གསོན་པོ་མ་ཉམས་པ་ཞེས་སྒྲིར་གསུངས་ཀྱང་། བྱེ་བྲག་ཏུ་རྨ་མ་ཉམས་པར་རོ་ཞེས་པ་སྟེ། བུད་མེད་ཀྱི་ལུས་མ་ཉམས་པ་ཡན་ལག་ཏུ་དགོས་ན། ཞུ་བ་ལས། བུད་མེད་སྙིད་པར་བཅད་པར་གྱུར་པ་ལ་རྨའི་སྒོ་གསུམ་ལས་གང་ཡང་རུང་བ་ཞིག་མ་ཉམས་པར་གྱུར་པ་དེ་ལ་ནི་མི་ཚངས་པར་སྤྱོད་ན་ཅིར་འགྱུར། མཐར་འགྱུར་རོ་ཞེས་གསུངས་པ་དང་། བགྲོད་པར་བྱ་བ་བྱེད་བཅད་པ་ཉིད་ལ་ཡང་ངོ་ཞེས་པ་དང་འགལ་ལོ། །བུད་མེད་གསོན་པོ་མ་ཉམས་པ་ཞེས་རྣམ་འབྱེད་ལས་གསུངས་པ་དེ་ནི་ཆ་ཤས་ཀྱི་སྒོ་ནས་སྒྲི་ལ་བཏགས་པ་ཡིན་ཏེ། ཞར་བ་དང་ལག་རྡུམ་བཞིན་ནོ། །ཆ་ཤས་རྨ་མ་ཉམས་པ་ལ་བུད་མེད་མ་ཉམས་པ་ཞེས་སྒྲིར་གསུངས་པ་དེའི་དགོས་པ་ནི། ལུས་ཕྱེད་མན་ཆད་ལ་གནས་པའི་རྨ་མ་ཉམས་པར་དགོས་པར་བསྟན་ཏེ༑ ལམ་གསུམ་ལུས་ལས་ཐ་དད་དུ་བྱས་པ་ལ་རྩོལ་ན་སྦོམ་པོ་ལས་མི་བསྐྱེད་པའོ། །མོའི་ཟག་བྱེད་འབའ་ཞིག་གམ་ཞེ་ན་མིན་ཏེ། དུད་འགྲོ་སོགས་ཏེ་ཕོའམ་མོའམ་མ་ནིང་གི་ཁའམ་བཤང་བའི་ལམ་དུའོ། །གཉིས་པ་ནི།

དབང་པོ་གསུམ་ཉམས་པ་དག་ཏུ་བཙུག་པ་ལ་ནི་ཞེས་པའི་དག་སྒྲ་གཉིས་དང་། མང་པོ་ལ་འཇུག་པས་ནང་དང་ཕྱི་རོལ་ཉམས་པ་གཉིས་དག་དང་། རྣའི་སྒོ་གསུམ་དག ལ་ཞེས་བསྒྲིགས་གོ །དེར་རྩོལ་ན་སྦོམ་པོར་རོ། །མི་མཡིན་མོ་ཡན་ལག་ཐམས་ཅད་བཟུང་དུ་མི་རུང་བའམ། བུ་མོ་ལོ་ཉུང་ངུ་ལོན་པ་ལྟ་བུ་འཕྲིག་པ་བསྟེན་དུ་མི་རུང་བ་སྤྱོད་མི་བཟོད་པ་ཉིད་ལ་ནི་ན་སྨད་དོ། །འདིའི་ན་སྨད་གང་ལ་འཇོག་ཅེ་ན། སྤྱིར་བསྟན་ན་ཕམ་པ་དང་ལྷགམའི་ན་སྨད་ནི་སྦོམ་པོའོ། །སྦོམ་པོ་དང་། ལྟུང་བྱེད་དང་། སོ་སོར་བཤགས་པར་བྱ་བ་དང་གསུམ་གྱི་ན་སྨད་ནི་ཉེས་བྱས་སོ། །ཉེས་བྱས་ཀྱི་ན་སྨད་ནི་ཉེས་བྱས་ཕྲ་མོའོ། །ངག་དོན་འདིའི་ན་སྨད་སྦོམ་པོ་ལས་ན་སྨད་པའིདོན་ཡིན་ལ། ཊཱི་ཀར། ལྟུང་བ་ན་སྨད་ཅིང་དབྱེ་བ་ཞེས་བྱ་བའི་ཐ་ཚིག་གོ་ཞེས་སོ། །གསུམ་པ་ནི། དེ་ལ་བགྲོད་བྱ་མི་མ་ཡིན་པའི་འགྲོ་བ་པ་ཉིད་དང་། སྐྱེས་པ་ཉིད་དང་། མ་ནིང་ཉིད་དང་། རོ་ཉིད་དང་། སྟེན་པར་བྱེད་པཔོའི་དབང་པོ་དང་། བསྟེན་པར་བྱ་བ་ཁའམ་བཤང་བའི་ལམ་དང་། མོའི་དབང་པོ་རྣམས་རེག་པ་མྱོང་བ་ལ་མི་གནོད་པར་གཡོགས་མ་ཅན་ཉིད་དག་ལ་ནི་ཡན་ལག་གི་ཆ་གཞན་ཚང་ན་མཐར་ཐུག་གི་ལྟུང་བ་ན་སྨད་པ་མེདདོ༔ ༔བཞི་པ་ནི། བུད་མེད་གཉིད་ལོག་པའམ་ར་རོ་བ་ལྟ་བུ་ཡུལ་དེས་མ་མྱོང་བ་དང་། ཕ་རོལ་པོ་རང་བཞིན་ཉམས་པ་སྨྱོ་བ་ལ་སོགས་པའི་གནས་སྐབས་དང་། བགྲོད་པར་བྱ་བ་མི་འདོད་བཞིན་དུ་ནན་གྱིས་བཙུག་པ་ཉིད

༄༅། །ན་ན་སྨད་པ་མེད་དོ། །དགེ་སློང་གིས་རང་གི་བསྟེན་པར་བྱ་བའི་ཁ་དང་བཤང་སྒོར་ཟག་བྱེད་བཅུག་ན་ཡང་ན་སྨད་མེད་པར་ཕམ་མོ། །ཁུ་བ་འབྱུང་བའི་སྔར་ཕོ་མཚན་གྱིས་ཕྱི་རོལ་དུ་དྲུད་ཅིང་ཁུ་བ་འབྱུང་ཀར་ནང་དུ་ལྷུགས་པ་ཉིད་ལ་ན་སྨད་པ་མེད་དོ། །ཕྱིར་ནང་དུ་སྙུགས་ཤིང་ཁུ་བ་དབྱུང་ཀར་ཕྱིར་དབྱུང་སྟེ་ཁུ་བ་ནང་དུ་མི་དབོ་བར་ཕྱི་རོལ་ཉིད་དུ་འཕོ་བ་ལ་ཡང་ན་སྨད་མེད་དོ། །གཉིས་པ་ནི། མི་ཚངས་སྤྱོད་ཀྱི་རྒྱུ་སྦྱོང་བའི་ཕྱིར་དགེ་སློང་གིས་མ་བསྲུངས་པར་ཉིན་མོ་གློས་ཕབ་སྟེ་གཉིད་ལོག་པར་མི་བྱའོ། །ཇི་ལྟར་བསྲུང་ཞེ་ན། དགེ་སློང་གི་སྲུང་བ་ནི་གསུམ་སྟེ། སྒོ་བཅད་ཅིང་ཀུན་ནས་བསྐོར་བ་ན་གནས་པ་ཉིད་དང་། དགེ་སློང་གིས་ཀུན་ནས་བསྲུང་བ་ཉིད་དང་། ཤམ་ཐབས་ཀྱི་མཐའ་བཅིངས་བ་ཉིད་དོ། །མི་ཚངས་པར་སྤྱོད་པའི་ཕམ་པར་འགྱུར་བ་རྣམ་པར་འབྱེད་པའོ། །འདིར་སྨྲས་པ། ཆོས་གྲུབ་གྲགས་པའི་བློ་གྲོས་ཀྱིས། །བླང་དོར་བརྩོན་པས་བསིལ་ཐོབ་པ། །བློ་ཡི་ཆོས་སུ་ངེས་དཀའ་བས། །ཟླ་བའི་ཟེར་ཕྲེང་གཞོན་ནུར་ངེས།། །།གཉིས་པ་ལ། བསླབ་པར་བྱ་བ་རྒྱས་པར་བཤད། །ལྷུང་བ་མེད་པའི་རྣམ་བཞག་བསྟན། །དང་པོ་ནི། ཁྱིམ་ལ་སོགས་པ་གང་དུ་བུད་མེད་ཀྱིས་ཚུལ་མིན་པའི་བསམ་པས་བརྗོད་པ་དེར་དགེ་སློང་འགྲོ་བར་མི་བྱའོ། །དགོན་པ་ལ་སོགས་པ་གང་དུ་མི་མ་ཡིན་པས་འཁྲིག་པ་བསྟེན་པ་ལ་སོགས་པས་གནོད་པའི་ཕྱིར་བརྩལ་བའི་གནས་དེར་གནས་པར་མི་བྱའོ། །གཉིས་པ་ནི།

དགེ་སློང་འདོད་ཆགས་ཤས་ཆེ་བས་འཛག་སྤྱོད་བཅང་བར་བྱའོ། །འོ་ན་སྤྱོད་དུའོ་ཞེས་སྦོམ་པོར་གསུངས་པ་དང་འགལ་ཅེ་ན། འདོད་ཆགས་ཀྱི་བསམ་པས་འཛག་སྤྱོད་དུ་འཛུད་ན་ཉེད་པར་འགྱུར་ཡང་། ཉོན་མོངས་པའི་བསམ་པ་མེད་པས་འཛག་སྤྱོད་བཅང་བ་ལ་ཉེས་པ་མེད་པའོ། །དེ་ཅི་ལ་བྱ་ཞེ་ན། རའམ་རི་དྭགས་སམ་བྱི་བའི་པགས་པ་ལས་སོ། །འཛག་སྤྱོད་དེ་དྲི་མི་ང་བར་བྱ་བའི་ཕྱིར་ཨ་རུ་ར་ལ་སོགས་པ་བསྐ་བས་བཀྲུ་བ་དང་བསྐམ་པར་བྱའོ། །བཀྲུ་སྐམ་དེའི་དུས་ཀྱི་ཆེད་དུ་འཛག་སྤྱོད་གཉིས་པ་གཞན་བྱའོ།།ཆུ་བ་ཧ་ཅང་མང་བས་འཛག་སྤྱོད་འདལ་བར་གྱུར་ན་ཕྱུ་གླུགས་སོ། །ཕྱུ་གང་ཞེ་ན། བྱེ་མའམ་སའི་འོ། །ཟན་ཟ་བ་དང་མཆོད་རྟེན་ལ་ཕྱག་འཚལ་བའི་ཚེ་འཛག་སྤྱོད་དབང་པོ་ལས་ཕྱོག་ལ་དབང་པོ་བཀྲུས་ཏེ་བྱ་བ་དེ་གཉིས་བྱའོ། །མི་ཚངས་པར་སྤྱོད་པའི་ཕམ་པར་འགྱུར་བ་ཕྲན་ཚེགས་ཀྱི་སྐབས་སོ། །གསུམ་པ་ལ། དངོས་ གཞིར་གྱུར་པའི་ཡན་ལག་བཤད། །ཡན་ལག་ཉིད་ཀྱི་སེལ་བ་བསྟན། དངོས་གཞི་ཉིད་ཀྱི་ལྡང་བ་བརྗོད། ལྡང་བ་ན་སྨད་བྱེ་བྲག་སྤྲོས། སྔ་ཕྱིའི་ལུང་འགལ་སྤང་བའོ། །དང་པོ་ནི། རྨའི་སྒོ་གསུམ་གྱི་ཚད་འདས་པ་ཇི་ཙམ་ལས་ཕམ་ཞེ་ན། ཁའི་དང་པོར་གཏོགས་པ་ནི་སོ་ཕན་ཆད་དོ། །བཤད་པའི་ལམ་གྱི་ནི་ནུ་གུའི་སྐབས་ཀྱི་མཐའ་ཡན་ཆད་ནི་བཤད་པའི་ལམ་གྱི་དང་པོར་གཏོགས་པ་ལ་ཡིན་ཏེ། ཏི་ཀར། ནུ་གའི་སྐབས་དེའི་མཐའ་ཡན་ཆད་ནི་བཤད་པའི་ལམ་གྱི་དང་པོའི་

༄། །ཞེས་སོ། །ཟག་བྱེད་ཀྱི་ལྤགས་རིམ་ཡན་ཆད་དེའི་དང་པོ་སྟེ། ཊཱི་ཀ་ལས། ཟག་བྱེད་ཀྱི་དང་པོ་ནི་མདོམས་ཀྱི་ཕྱོགས་རླུའི་ཁ་སྲུབ་དུ་གྱུར་པ་པགས་རིམ་ཡན་ཆད་ཤའི་རྣམ་པ་དང་པོའི་མཚམས་ལ་ཐུག་པ་དེ་ནི་ཟག་བྱེད་ཀྱི་དང་པོའི་ཞེས་སོ། །མཚོ་སྣ་པ་ཆེན་པོར། ཁའི་དང་བཤང་བའི་ལམ་གྱི་དང་། ཟག་བྱེད་ཀྱི་ཞེས་གསུམ་ཀ་ལ་ཕམ་པ་བསྐྱེད་པའི་ཕྱོགས་ཀྱི་དང་པོ་ཞེས་གསལ་བྱེད་དུ་སྦྱར་རོ། །ཕོ་དབང་གི་ཚད་ཇི་ཙམ་འདས་ན་ཕམ་ཞེ་ན། པོའི་ཟག་བྱེད་དེའི་ནོར་བུའི་ཚིགས་ལས་འདས་པར་བཅུག་པ་ཉིད་ནི་བཅུག་པ་དེའི་མཐའ་སྟེ་དེ་ཉིད་ཀྱིས་ཕམ་མོ། །གཉིས་པ་ནི། ཉམས་ལ་དག་ལ་ནི་སྦོམ་པོར་རོ་ཞེས་སྨོས་ནས་ཉམས་པའི་དབྱེ་བ་དེ་ཇི་ལྟ་བུ་ཞེ་ན། ཕམ་པ་བསྐྱེད་ནུས་ཀྱི་ཕྱོགས་ཀྱི་དང་པོ་ལ་བཞག་དགོས་ཏེ། ཊཱི་ཀར། ཕྱོགས་ཀྱི་དང་པོ་ཞེས་སྨོས་པས་ནི་རླུའི་སྒོའི་ཕྱོགས་ཀྱི་དང་པོར་གྱུར་པ་གང་ཕན་ཚུན་གྱིས་ཕམ་པར་འགྱུར་བའི་ཕྱོགས་ཀྱི་དང་པོ་བཟུང་གི །ལུས་སུ་གཏོགས་པ་གཞན་གྱི་མིན་ནོ་ཞེས་སོ། །དེ་སྟིག་པ་ལ་སོགས་པས་ཅུང་ཟད་ཟིན་པ་ཉིད་དང་། ཤས་ཆེར་ཟིན་པ་ཉིད་དང་། སྐྲངས་པ་ཉིད་དང་། རྡུལ་བ་ཉིད་དང་ཞེས་པ་རྨུག་པ་དང་། ཤ་ཟགས་པས་རྨུགས་པ་ཉིད་དང་། རླུའི་སྒོའི་ནང་ཉིད་ནས་དེའི་དྲི་མ་ལས་སྐྱེས་པའི་སྲོག་ཆགས་དག་གིས་ཟོས་པ་ཉིད་ལྟ་བུ་ནི་ཉམས་པ་ཉིད་དོ། །ཊཱི་ཀར། འདིར་གཞུང་ནི་གང་གི་རླུའི་སྒོ་དག་ཅུང་ཟད་ཟིན་པ་ཉིད་དམ། ཟིན་པ་ཉིད་དམ། རྡུལ་པ་ཉིད་དམ།

མྱུགས་པ་ཉིད་དམ་ཞེས་གསུངས་པ་དང་། གཞུང་གཞན་ལས། ཅུང་ཟད་ཟིན་ཏམ། ཟིན་ཏམ། སྐྲངས་པ་ཉིད་དམ། རུལ་བ་ཉིད་དམ། སྲོག་ཆགས་དག་གིས་ཟིན་པ་ཉིད་དམ་ཞེས་གསུངས་པ་ཏེ། འདིར་སྐྲངས་པ་དང་། སྲོག་ཆགས་དག་གིས་ཟིན་པ་ནི་དེ་ལས་བསྡུ་བར་བྱས་པ་ཡིན་ནོ། །གསུམ་པ་ནི། བགྲོད་པར་བྱ་བ་ཕོ་མོ་མ་ནིང་གི་ལྟེ་བ་ལ་སོགས་པ་ཕྱེད་བཅས་པ་ཉིད་ལ་ཡང་ན་སྨད་པ་མེད་དོ་སྟེ་ཕམ་མོ། །ལུང་དུ། བཙུན་པ་རེ་ཤིག་དགེ་སློང་གིས་བུད་མེད་ལུས་ཕྱེད་དུ་བཀུམ་ལ་རྨའི་སྒོ་གསུམ་པོ་དེ་དག་ལས།རྨའི་སྒོ་གང་ཡང་དུ་རུང་བ་ཞིག་མ་ཉམས་པ་དེར་མི་ཚངས་པར་སྤྱོད་པ་བགྱིས་ན་ལྷུང་བ་ཅིར་འགྱུར།ཉེ་བ་འཁོར་མཐར་འགྱུར་རོ་ཞེས་སོ། བསྟེན་པར་བྱ་བ་ཕོ་མོ་མ་ནིང་གི་དབང་པོར་གྱུར་པའི་དབུས་ཕྱེད་ཙམ་བྱ་བའི་མཚམས་ཀྱང་ཕྱིར་འགྲོར་པ་མི་མངོན་པ་ལ་ཡང་ན་སྨད་པ་མེད་དེ་ཕམ་མོ། །དབུས་བྱེ་བ་འདི་ལ་མོ་དབང་གཞུགས་པ་ཡིན་ནམ། ལུས་རིལ་པོར་གཞུགས་པ་ཡིན་ཅེ་ན། ཊཱི་ཀ་ལས། མོའི་དབང་པོར་གྱུར་པའི་དབུས་ཕྱེད་ཚལ་དུ་གས་པ་ལ་སོགས་པས་ཕྱེ་བ་ཞེས་བཤད་དོ། །ལུང་ཞུ་བ་ལས། བུད་མེད་ཕྱེད་ཚལ་དུ་གཞུགས་པར་གྱུར་ལ་ཞེས་གསུངས་ཤིང་། ཡོན་ཏན་འོད་མར། རོ་ལྟ་བུ་མོ་མཚན་ནས་ལུས་ཕྱེད་གཞུགས་སུ་གཞུགས་ཏེ་སླར་སྦྲུར་ནས་སྦྲུར་བའི་མཚམས་མི་མངོན་པ་ཞེས་བཤད་དེ་ལུགས་གཉིས་ཀ་ལྟར་བཟུང་ངོ་། །བཞི་པ་ནི། རྨའི་སྒོ་མཚམས་འགྲོར་པ་མངོན་པ་ལ་ནི་

༄༅། །ཚིགས་འོག་མ་སྦོམ་པོར་འགྱུར་རོ། །ཚིགས་འོག་མ་སྦོམ་པོའི་དབང་དུ་བྱས་པ་ནི་ཕག་ལ་སོགས་པ་བཅོས་པ་སྤུ་མེད་པ་དག་ལའོ། །འདིར་སོགས་སྒྲས་སྤྲེའུ་དང་། བ་ལང་དང་། མ་ཧེ་ལ་སོགས་པ་དང་། དག་སྤྲ་ནི་སྤུ་ཡོད་མེད་ གཉིས་ཀ་མཚོན་ནོ། །ཅི་མི་ཚངས་སྤྱོད་ཀྱི་ཕམ་པ་བསྐྱེད་པ་ལ་གཞི་མི་དང་དུད་འགྲོ་ནི་འདྲ་ལ། གསོན་པོ་དང་རོ་ཡང་འདྲ་ན། འདིར་ཕམ་པ་མི་བསྐྱེད་པའི་རྒྱུ་མཚན་ཅི་ཞེ་ན། ཊཱི་ཀ་ལས། རྨའི་སྒོ་རྣམས་ཉམས་པ་ཡིན་པའི་ཕྱིར་རོ་ཞེས་སོ། །དེ་ཡང་ལུས་སྐྱི་བཅོས་པས་བྱེད་བྲག་རྨའི་སྒོ་རྣམས་ཆོས་ཏེ་ཉམས་པ་ཡིན་པའི་ཕྱིར་རོ་ཞེས་པའོ། །ལམ་གྱི་རིག་པ་བདག་གིར་བྱེད་འདོད་པའི་བསམ་པ་སྐྱེ། མི་ཚངས་པར་སྤྱོད་པར་འདོད་པའི་བསམ་པས་མགོ་བཅད་པའི་ཁར་རོ་སྐྱེ་འཇུད་པར་བྱེད་ན་མི་ཚངས་པར་སྤྱོད་པའི་སྦོམ་པོར་འགྱུར་རོ། །འོན་ཏེ་ཁུ་བ་འབྱིན་པའི་བསམ་པས་མགོ་བཅད་པའི་ཁར་རྩོལ་བར་བྱེད་ན་འབྱིན་པའི་ལྷག་མར་འགྱུར་ཏེ། དེ་ནི་སྤྱིར་བསྟན་ལས་གསུངས་སོ། །འདིར་མདོ་ཚན་གཉིས་ལ་དཀའ་བའི་གནས་ཡོད་པས། རྒྱ་ཆེར་འགྲེལ་གྱི་འབྲུ་གཞིར་བྱས་ནས་སྤྲོས་ཏེ་འཆད་པར་འདོད་ལ། དེ་ཡང་ཊཱི་ཀར། བསྙེན་པར་བྱ་བ་དང་སྙེན་པར་བྱེད་པ་ཞེས་བྱ་བ་ནི། ཁ་དང་། བཤང་བའི་ལམ་དང་། མོའི་དབང་པོ་དང་། ཕོའི་དབང་པོ་ཞེས་བྱ་བ་ནི་རིམ་པ་བཞིན་བསྙེན་པར་བྱ་བ་དང་བསྙེན་པར་བྱེད་པ་ཡིན་པའོ། །ལུས་ལས་ཐ་དད་པར་བྱས་པ་ཉིད་ཀྱིའོ་ཞེས་བྱ་བ་ནི།

གཞན་གྱི་བསྙེན་པར་བྱ་བ་ལུས་ལས་ཐ་དད་པར་བྱས་པ་དག་ཏུ་རང་གི་སྙེན་པར་བྱེད་པ་ལུས་ལས་ཐ་དད་པར་མ་བྱས་པ་དང་། རང་དང་གཞན་གྱི་སྙེན་པར་བྱེད་པ་ལུས་ལས་ཐ་དད་པར་བྱས་པ་དག་རང་གི་བསྙེན་པར་བྱ་བ་ལུས་ལས་ཐ་དད་པར་མ་བྱས་པ་དག་ཏུ་དང་། གཞན་གྱི་སྙེན་པར་བྱེད་པ་ལུས་ལས་ཐ་དད་པར་བྱས་པ་དག་རང་གི་བསྙེན་པར་བྱ་བ་ལུས་ལས་ཐ་དད་པར་མ་བྱས་པ་དག་ཏུ་གཅིག་ཅར་རམ་རིམ་གྱིས་ཕན་ཚུན་སྦྱོར་བར་བྱེད་ན་སྙོམ་པོའི་དབང་དུ་བྱས་པ་ཉིད་ཡིན་ནོ། །ཞེས་དང་། ཊཱི་ཀར། གཞན་པ་གཉིས་ཀྱང་ཞེས་བྱ་བའི་ཀྱང་གི་སྒྲས་ནི། སྤྱིར་བསྙེན་པར་བྱ་བ་དང་། སྙེན་པར་བྱེད་པ་ལུས་ལས་ཐ་དད་པར་བྱས་པ་གཉིས་ཀྱིའོ། །བྱས་པ་ཞེས་སྨོས་པས་དེ་དག་གཉིས་ལས་གཞན་པ་ལུས་ལས་ཐ་དད་པར་མ་བྱས་པ་གཉིས་དང་། ལུས་ལས་ཐ་དད་པར་བྱས་པ་གཉིས་ཀྱང་སྔ་མ་བཞིན་དུ་སྦྱར་བར་སྟོན་ཏོ། །གཞན་གྱི་གཉིས་དང་ཞེས་བྱ་བ་ནི། གཞན་ཕོ་དང་མོ་དང་མ་ནིང་གི་བསྙེན་པར་བྱ་བ་དང་། བསྙེན་པར་བྱེད་པ་ཅི་རིགས་པ་གཉིས་དང་ངོ་། །གཞན་དུ་སྦྱོར་བར་བྱེད་ནའོ་ཞེས་བྱ་བ་ནི། བསྙེན་པར་བྱ་བ་དང་སྙེན་པར་བྱེད་པ་སྦྱོར་བར་བྱེད་ན་སྙོམ་པོའི་དབང་དུ་བྱས་པ་ཉིད་ཡིན་པའོ་ཞེས་སོ། །འདི་ལ་མཚོ་སྣ་པ་ཆེན་པོའི་རྣམ་བཤད་དུ། བསྙེན་པར་བྱ་བ་དང་ཞེས་པའི་མདོ་འདི་གཉིས་ཀྱིས་སྙོམ་པོ་རིགས་བཞི་དངོས་སུ་བསྟན་ཏེ། རང་གི་ལུས་ཀྱི་ཆ་དང་སྦྱར་བའི་སྙོམ་པོ་རིགས་གཉིས་དང་།

༄༅། །གཞན་ཕོ་ནའི་ལུས་ཀྱི་ཆ་ཕན་ཚུན་སྦྱོར་བའི་སྦོམ་པོ་རིགས་གཉིས་སོ། །དང་པོ་ནི། མདོ་རྩ་མ་འདྲེས་སྦོམ་པོ་རིགས་གཉིས་དངོས་སུ་བསྟན་ཏེ། བསྟེན་པར་བྱ་བ་ལུས་ལས་ཐ་དད་བྱས་པ་སྟེ། སྟེན་བྱེད་ལུས་ལས་
ཐ་དད་དུ་མ་བྱས་པ་ལ་སྦྱོར་ན་སྦོམ་པོ་དང་། སྟེན་བྱེད་ལུས་ལ་ཐ་དད་བྱས་པ་དེ། བསྟེན་བྱ་ལུས་ལས་ཐ་དད་དུ་མ་བྱས་པ་ལ་སྦྱོར་ན་སྦོམ་པོ་སྟེ། གཅིག་བཀོལ་གཅིག་མ་བཀོལ་གྱི་མུ་དེ་གཉིས་ཀྱི་ལྷུང་བ་སྦོམ་པོའོ་ཞེས་
སྦོམ་པོ་གཉིས་བསྟན་ཏོ། །དེ་གཉིས་ཀྱི་དང་པོ་བསྟེན་བྱ་ལུས་ལས་ཐ་དད་དུ་བྱས་ཏེ་སྦྱོར་བའི་སྦོམ་པོ་ནི། གཞན་གྱི་བསྟེན་བྱ་ལུས་ལས་བཀོལ་བ་དེ་དགེ་སློང་རང་གི་སྟེན་བྱེད་ལུས་ལས་མ་བཅད་པ་ལ་སྦྱོར་ན་སྦོམ་པོ་དང་།
ལྷུང་བ་བསྐྱེད་པའི་རྐྱེན་དགེ་སློང་ཕའམ་མ་ཡང་རུང་སྟེ་བསྙེན་རྫོགས་པ་རང་གི་བསྟེན་བྱ་ལུས་ལས་བཀོལ་བ་དེ། རང་ངམ་གཞན་གྱི་སྟེན་བྱེད་ལུས་ལས་མ་བཅད་པ་ལ་སྦྱོར་ན་སྦོམ་པོ་སྟེ། དེ་གཉིས་ཀར་བསྟེན་བྱ་ལུས་
ལས་བཀོལ་བ་དེ་སྟེན་བྱེད་ལུས་ལས་མ་བཀོལ་བ་ལ་སྦྱོར་བའི་སྦོམ་པོར་རིགས་གཅིག་པའོ། །གཉིས་པ་སྟེ་བར་བྱེད་པ་ལུས་ལས་ཐ་དད་དུ་བྱས་ཏེ་སྦྱོར་བའི་སྦོམ་པོ་ནི་སྐྱེས་པ་གཞན་གྱི་སྟེན་བྱེད་ལུས་ལས་བཅད་པ་དེ།
བསྙེན་རྫོགས་པ་རང་གི་བསྟེན་བྱ་ལུས་ལས་མ་བཀོལ་བ་ལ་སྦྱོར་ན་སྦོམ་པོ་དང་། དགེ་སློང་རང་གི་སྟེན་བྱེད་ལུས་ལས་བཅད་པ་དེ། རང་ངམ་གཞན་གྱི་བསྟེན་བྱ་ལུས་ལས་མ་བཀོལ་བ་ལ་སྦྱོར་ན་སྦོམ་པོ་སྟེ། འདི་རྣམས་

སྟེན་བྱེད་ལུས་ལས་བཀོལ་བ་དེ་བསྟེན་བྱ་ལུས་ལས་མ་བཀོལ་བ་ལ་སྦྱོར་ན་སྦོམ་པོར་རིགས་གཅིག་པའོ། །དེ་དག་ཐམས་ཅད་ཀྱང་བསྟེན་བྱ་དང་སྟེན་བྱེད་གཉིས་ཀའམ་གང་རུང་རེ་རེ་ལྷུང་བ་འབྱིན་པ་པོ་རང་གི་ལུས་ལ་བརྟེན་པའི་དབང་དུ་བྱས་པའོ། །འདིར་དགེ་སློང་སྐྱོ་བས་རང་གི་སྟེན་བྱེད་བཅད་ནས་སྐྱོ་སངས་པ་ན་འཇུག་པར་བྱེད་པའམ། རྒྱལ་པོའི་ཆད་པ་ཕོག་སྟེ་བཅད་པའམ། མཛེ་ནད་ཀྱིས་རུལ་ཆད་དུ་གྱུར་ན་འཛུད་སྲིད་པས་མི་སྲིད་པའི་སྐྱོན་མེད་དོ། །གཉིས་པ་གཞན་ཁོ་ནའི་ལུས་ཀྱི་ཆ་ཕན་ཚུན་སྦྱོར་བའི་སྦོམ་པོ་ནི། གཞན་པ་གཉིས་ཀྱང་གཞན་གྱི་གཉིས་ཞེས་པ་སྟེ། འདི་ནི་རང་གི་ལུས་སུ་གཏན་ནས་མ་གཏོགས་པའི་གཞན་གྱི་བསྟེན་བྱ་སྟེན་བྱེད་སྦྱོར་བའི་དབང་དུ་བྱས་པའོ། །དེ་ཡང་བསྟེན་བྱ་དང་སྟེན་བྱེད་གཅིག་བཀོལ་གཅིག་མ་བཀོལ་གྱི་མུ་ལས། གཞན་པ་སྟེ་གཉིས་ཀ་བཀོལ་བའི་མུ་དང་། མ་བཀོལ་བའི་མུ་གཉིས་ཀྱང་ལྷུང་བ་འབྱིན་པ་པོ་རང་ལས་གཞན་གྱི་བསྟེན་བྱ་སྟེན་བྱེད་གཉིས་དང་། རྨ་དང་རྨ་སྦྱོར་བ་ལྟ་བུ་རིགས་མཐུན་ལས་གཞན་རིགས་མི་མཐུན་ཕན་ཚུན་དུ་སྦྱོར་བར་བྱེད་ན་སྦོམ་པོའི་ཞེས་བསྟན་ཏོ། །མདོ་ཕྱི་མ་འདིས་ཀྱང་སྦོམ་པོ་རིགས་གཉིས་དངོས་སུ་བསྟན་ཏེ། གཉིས་ཀ་བཀོལ་བའི་མུ་དང་། གཉིས་ཀ་མ་བཀོལ་བའི་མུ་གཉིས་སོ། །བསྟེན་བྱ་སྟེན་བྱེད་གཉིས་ཀ་བཀོལ་བའི་མུ་ནི། སྐྱེས་པ་གཞན་གྱི་སྟེན་བྱེད་བཅད་པ་དེ་གཞན་གང་ཡང་རུང་བའི་བསྟེན་བྱ་ལུས་ལས་བཀོལ་བ་ལ་

༄༅། །དགེ་སློང་གིས་སྦྱོར་ན་སྦོམ་པོའོ། །གཉིས་ཀ་མ་བཀོལ་བའི་སྨུ་ནི། དུད་འགྲོ་ཕོ་མོ་དགེ་སློང་གིས་སྦྲོད་པ་ལྟ་བུ་སྟེ། གང་ཟག་གཞན་གྱི་བསྙེན་བྱ་སྙེན་བྱེད་དགེ་སློང་གིས་སྦྱོར་ན་སྦོམ་པོའོ། །མདོར་ན་མདོ་སྔ་ཕྱི་
འདི་གཉིས་ཀྱིས་སྦོམ་པོ་རིགས་བཞི་དངོས་སུ་བསྟན་ཏོ། །གཞན་ཡང་སྦོམ་པོ་རིགས་གསུམ་ནི་འདི་དག་གིས་མཚོན་ནས་བསྟན་ཏེ། མདོ་སྔ་མས་མཚོན་ནས་བསྟན་པ་ནི། རང་ལུས་ཀྱི་ཆ་ལ་བརྟེན་པའི་བསྙེན་བྱ་སྙོན་བྱེད་
གཉིས་ཀ་བཀོལ་ཏེ་སྦྱོར་བའི་སྦོམ་པོ་དངོས་སུམ་བསྟན་ཀྱང་མཚོན་ནས་བསྟན་ཏོ། །མདོ་ཕྱི་མས་མཚོན་ནས་བསྟན་པ་ནི། གཞན་གྱི་བསྙེན་བྱ་དང་གཞན་གྱི་སྙེན་བྱེད་གཅིག་བཀོལ་གཅིག་མ་བཀོལ་བའི་སྨུ་གཉིས་ཀྱིས
སྦོམ་པོ་གཉིས་མཚོན་ནས་བསྟན་པའོ། །དེ་ལྟར་སྦོམ་པོ་རིགས་བདུན་སྲིད་དོ། བདུན་པོ་འདི་རྣམས་གང་གི་སེལ་བ་ཡིན་ཅེ་ན། སྙེན་བྱེད་ལུས་ལས་ཐ་དད་དུ་བྱས་པ་ཐམས་ཅད་ནི་ཡན་ལག་གི་རྒྱུད་དུ་གཏོགས་པའི་སེལ་བ
ཡིན་ལ། བསྙེན་བྱ་ལུས་ལས་ཐ་དད་དུ་བྱས་པ་ཐམས་ཅད་ནི་མཚན་བསྙེན་རྟུང་གི་སེལ་བ་ཡིན་ནོ། །གལ་ཏེ་དེ་གཉིས་ཀ་ལུས་ལས་ཐ་དད་དུ་བྱ་སྟེ་སྦྱོར་བ་དེ་ལ་ཆོས་ཅན། ལྟུང་བ་སྦོམ་པོ་བསྐྱེད་པ་མི་འཐད་པར་ཐལ།
ཡང་ལག་གསུམ་མ་ཚང་བའི་ཕྱིར་ཏེ། ཡན་ལག་གི་རྒྱུད་དུ་གཏོགས་པ་མ་ཚང་བའི་ཕྱིར་དང་། མཚན་བསྙེན་རྟུང་གི་ཡན་ལག་མ་ཚང་བའི་ཕྱིར་དང་། མཐར་ཐུག་འཕྲིག་པའི་བདེ་བ་ཉམས་སུ་མྱོང་བ་མ་ཚང་བའི་ཕྱིར་ཞེ་ན།

ཡན་ལག་གསུམ་མ་ཚང་ཡང་སྦོམ་པོ་བསྐྱེད་པ་འདི་ནི་བཅས་པའི་དབང་གིས་ཏེ། ཞུ་བ་ལས། གཉིས་ཀ་བཅད་དེ་འཛུད་པར་བྱེད་ན་ལྟུང་བ་ཅེར་འགྱུར། ཉེས་པ་སྦོམ་པོར་འགྱུར་རོ་ཞེས་གསུངས་སོ། །ཡན་ལག་གསུམ་མ་ཚང་བ་ལ་སྦོམ་པོ་བསྐྱེད་པར་མ་ཟད། གཞིའི་ཡན་ལག་ལྔ་མ་ཚང་ཡང་སྦོམ་པོ་བསྐྱེད་པ་ཡོད་དེ། ཁང་པའི་སྐབས་ཀྱི་ཊཱི་ཀ་ལས། དེ་ཡང་ས་གཞི་བརྩལ་བ་ཡིན་ལ་ཚད་ལས་ལྷག་པར་ནི་མི་བྱེད་ན། ཡན་ལག་བཞི་པོ་དག་སྒྲུབ་པར་བྱེད་ཀྱང་རུང་། སྒྲུབ་པར་མི་བྱེད་ཀྱང་རུང་སྟེ་མཐར་ནི་སྦོམ་པོར་འགྱུར་རོ་ཞེས་བཤད་དོ། །དེ་ཡང་ཚད་ལས་ལྷག་པ་མ་ཚང་བའི་སྟེང་དུ་ཡན་ལག་གཞན་བཞི་མ་ཚང་སྟེ། གཞི་མི་རུང་བ་དང་། རྩོད་པ་དང་བཅས་པ་དང་། ཆོམ་དུ་མི་རུང་བ་དང་། དགེ་འདུན་ལ་མ་བསྟེན་པ་སྟེ་གཞིའི་ཡན་ལག་ལྔ་མ་ཚང་ཡང་མཐར་ཐུག་གྲུབ་ན་སྦོམ་པོར་གསུངས་སོ་ཞེས་འབྱུང་ལ། བྱ་འདུལ་འཛིན་ན་རེ། བསྟེན་པར་བྱ་བ་དང་། སྟེན་པར་བྱེད་པ་གང་ཡང་རུང་བ་རང་ཉིད་ཀྱི་ལུས་ལས་ཐ་དད་དུ་བྱས་པ་དང་མ་བྱས་པ་དག་ལ་ཊཱི་ཀ་བྱེད་པས་བསྟན་པ་ལྟར་ན་རྣམ་པ་བཅུ་ཁོ་ན་སྟེ། འདི་ལྟར་གཞན་གྱིས་བསྟེན་བྱ་ལུས་ལས་ཐ་དད་པར་བྱས་པ་དག་ཏུ་རང་གི་སྟེན་པར་བྱེད་པ་ཐ་དད་དུ་མ་བྱས་པ་སྦྱར་བ་ལས་ནི་གསུམ་དང་། དེ་བཞིན་དུ་རང་གི་སྟེན་བྱེད་ལུས་ལས་ཐ་དད་པར་བྱས་པ་དང་། རང་གི་བསྟེན་བྱ་ཐ་དད་དུ་མ་བྱས་པར་སྦྱར་བ་ལས་གཉིས་དང་། གཞན་གྱི་སྟེན་བྱེད་ལུས་ལས་ཐ་

༄༅། །དད་དུ་བྱས་པ་དང་། རང་གི་བསྟེན་བྱ་ལུས་ལས་ཐ་དད་དུ་མ་བྱས་པར་སྦྱར་བས་གཉིས་དང་། དགེ་སློང་མས་གཞན་གྱི་སྟེན་བྱེད་ལུས་ལས་ཐ་དད་དུ་བྱས་པ་རང་གི་བསྟེན་བྱ་ལུས་ལས་ཐ་དད་དུ་མ་བྱས་པར་ཉེ་བར་སྦྱར་བ་རྣམ་པ་གསུམ་སྟེ། དེ་ནི་བསྟན་པར་ཞེས་བྱ་བས་སོ། །བསྟེན་པར་བྱ་བ་དང་སྟེན་པར་བྱེད་པ་གཞན་གྱི་ལུས་ལས་ཐ་དད་པར་བྱས་པ་དང་། ཐ་དད་པར་མ་བྱས་པ་མ་ཡིན་པའི་དབང་དུ་བྱས་ཏེ་སྟོན་པ་ནི་གཞན་པ་ཞེས་བྱའོ། །གཞན་གྱི་བསྟེན་བྱ་སྟེན་བྱེད་གཉིས་ལུས་ལས་ཐ་དད་པར་བྱས་པ་དང་། ཐ་དད་པར་མ་བྱས་པ་གཉིས་ཀྱང་ཚུལ་སྔ་མ་བཞིན་དུ་སྦྱར་ཏེ། བུད་མེད་ཀྱི་ལམ་གསུམ་ཐ་དད་པར་བྱས་པ་དག་ཏུ་སྟེན་བྱེད་ཐ་དད་དུ་བྱས་པ་ལ་གསུམ་དང་། སྐྱེས་པ་གཞན་གྱི་སྟེན་བྱེད་ཐ་དད་དུ་བྱས་པ་སྐྱེས་པ་གཞན་གྱི་བསྟེན་བྱ་ཐ་དད་དུ་བྱས་པ་ལས་གཉིས་དང་། སྐྱེས་པ་གཞན་དེ་ཉིད་ཀྱི་སྟེན་བྱེད་ཐ་དད་དུ་བྱས་པ་དེ་ཉིད་ཀྱི་བསྟེན་བྱ་ཐ་དད་དུ་བྱས་པ་ལ་གཉིས་ཏེ་བདུན་ནོ། །གཉིས་ཀ་ཐ་དད་དུ་མ་བྱས་པའང་དེ་བཞིན་ནོ། །དེ་ལྟར་ན་ཊཱི་ཀ་བྱེད་པོས་ཉེ་བར་སྦྱར་བ་ནི་འདི་ཙམ་ཁོ་ནར་ཟད་དོ། །འདིར་རྒྱུ་ན་རེ། གྲངས་ཀྱང་བཞི་བཅུ་རྩ་གཅིག་ཡིན་ལ། རང་གི་བསྟེན་བྱ་དང་། སྟེན་བྱེད་གཉིས་ཀ་ཐ་དད་དུ་མ་བྱས་པ་དང་། རང་དང་གཞན་གྱི་སྟེན་བྱེད་དང་བསྟེན་པར་བྱ་བ་ཐ་དད་དུ་མ་བྱས་པ་དང་། གཞན་གྱི་བསྟེན་བྱ་དང་སྟེན་བྱེད་གང་རུང་ཐ་དད་པར་བྱས་པ་དང་མ་བྱས་པར་སྦྱར་བ་བྱས་

ཀྱང་གཞན་འདྲ་ཙམ་དུ་བྱའོ་ཞེས་ཟེར་རོ། །འདི་ནི་ཤིན་ཏུ་འཁྲུལ་པ་ཡིན་ཏེ། ཊཱི་ཀ་བྱེད་ཀྱི་གཞུང་དང་འགལ་བའི་ཕྱིར་དང་། རང་ཉིད་དུ་གཏོགས་པའི་བསྙེན་བྱེད་ཐ་མི་དད་ལ་སོགས་པ་ཕམ་པར་འགྱུར་བས་གཞན་སྒྲའི་སྤྲོམ་པོ་མི་འཐད་པའི་ཕྱིར་དང་། སྐབས་འཚོལ་བའི་སྐྱོན་དུ་ཡང་འགྱུར་བའི་ཕྱིར་རོ། །གྲངས་ཀྱང་བཞི་བཅུར་མི་རིགས་ཏེ། ཊཱི་ཀ་བྱེད་པས་ཉེ་བར་སྦྱར་བ་ནི་སྔར་བསྟན་པ་ཁོ་ནར་ཟད་ལ།བྱེད་པ་པོས་བགྲང་བར་བྱེད་ན་ནི་ཇི་སྙེད་བྱས་པ་དེ་སྙེད་དུ་འགྱུར་བའི་ཕྱིར་རོ། །དེས་ན་ཤིན་ཏུ་སླ་བའི་དོན་ལ་འཁྲུལ་པ་ལ་ཉེས་པ་མཚོན་པས་ཆོག་གོ་ཞེས་གསུང་ངོ་། །བུ་སྟོན་རིན་པོ་ཆེ་ན་རེ། གཞན་གྱི་བསྙེན་བྱ་ལུས་ལས་ཐ་དད་དུ་བྱས་པར་རང་གི་སྙེན་བྱེད་ལུས་ལས་ཐ་དད་མ་བྱས་པ་བཅུག་པ་ལ་གསུམ་དང་། རང་དང་གཞན་གྱི་སྙེན་བྱེ་ལུས་ལས་ཐ་དད་དུ་བྱས་པ་རང་གི་བསྙེན་བྱ་ལུས་ལས་ཐ་མི་དད་པར་བྱས་པ་བཅུག་པ་ལ་བཞི། དགེ་སློང་མས་གཞན་གྱི་སྙེན་བྱེད་ལུས་དང་ཐ་དད་དུ་བྱས་པ་དང་རང་གི་བསྙེན་བྱ་ཐ་དད་དུ་མ་བྱས་པ་ལ་གསུམ་སྟེ་བཅུའོ། །གཞན་པ་སོགས་ཏེ་རང་ལས་གཞན་པའི་བསྙེན་བྱ་ལུས་ལས་ཐ་དད་མ་བྱས་པའི་ཁྱད་མེད་ཀྱི་གསུམ་དང་། སྐྱེས་པ་གཞན་གྱི་བསྙེན་བྱ་གཉིས་དང་། སྐྱེས་པ་དེ་ཉིད་ཀྱི་བསྙེན་བྱ་གཉིས་སུ་བཅུག་པ་སྟེ་གཉིས་ཀ་མ་བཅད་པའི་བདུན། རིགས་པ་དེ་ཉིད་ཀྱིས་གཉིས་ཀ་བཅད་པ་ལ་བདུན་ཏེ་བཅུའོ་ཞེས་གསུངས་སོ། །དེས་ན་བྱ་འདུལ་འཛིན་དང་། བུ་

༄༅། །སྟོན་རིན་པོ་ཆེའི་བཞེད་པ་གཉིས་མཐུན་པར་སྣང་སྟེ། མདོ་སྔ་མས་སྡོམ་པོ་བཅུ་དང་། མདོ་ཕྱི་མས་སྡོམ་པོ་བཅུ་བཞི་སྟེ་གཉིས་ཀ་དྲིལ་བས་སྡོམ་པོ་ཉི་ཤུ་རྩ་བཞིར་རྣམ་པར་བཞག་གོ །དམར་སྟོན་པ་ན་རེ། དགེ་སློང་གིས་བསྟེན་པར་བྱ་བ་རང་གི་ཁ་བཤང་ལམ་གཉིས་དང་། སྐྱེས་པའི་གཉིས་དང་། བུད་མེད་དང་མ་ནིང་གི་གསུམ་གསུམ་སྟེ་ལུས་ལ་ཐ་དད་པར་བྱས་པ་སྦྱོར་བར་བྱེད་པ་དང་། རང་གི་སྟེན་པར་བྱེད་པ་ལུས་ལས་ཐ་དད་པར་མ་བྱས་པ་དང་། དེ་བཞིན་དུ་རང་གི་སྟེན་བྱེད་ཐ་དད་པར་བྱས་པ་དང་བསྟེན་བྱ་རྣམས་ཐ་དད་པར་མ་བྱས་པར་སྦྱོར་བ་དང་། རང་གི་བསྟེན་བྱ་གཉིས་བཅད་པ་དང་སྐྱེས་པ་དང་མ་ནིང་གི་སྟེན་བྱེད་མ་བཅད་པར་སྦྱོར་བ་དང་། དེ་གཉིས་བཅད་པ་དང་རང་གི་གཉིས་མ་བཅད་པ་དང་སྦྱོར་བ་ན་སྡོམ་པོའོ། །དགེ་སློང་མས་ཀྱང་རང་གི་གསུམ་བཅད་པ་དང་སྐྱེས་བའམ། མ་ནིང་གི་གཉིས་མ་བཅད་པ་དང་། དེ་གཉིས་བཅད་པ་དང་རང་གི་གསུམ་མ་བཅད་པ་སྦྱོར་ན་སྡོམ་པོའོ། །གཅིག་བཅད་གཅིག་མ་བཅད་པ་ལས་གཞན་པ་ལུས་ལས་ཐ་དད་པར་བྱས་པ་གཉིས་ཕན་ཚུན་དུ་སྦྱོར་བ་དང་། ལུས་ལས་མ་བཅད་པ་གཉིས་ཀྱང་ཕན་ཚུན་དུ་སྦྱོར་ན་སྡོམ་པོ་སྟེ་དེ་དག་ནི་རང་ལ་མ་གཏོགས་པ་རྣམས་ཏེ། རང་ལས་གཞན་ཕོ་མོ་མ་ནིང་གསུམ་གྱི་བསྟེན་བྱ་བསྟེན་བྱེད་གཉིས་དང་ཅི་རིགས་པར་གཞན་དུ་སྦྱོར་བར་བྱེད་ན་སྟེ། བཅད་པ་མ་བཅད་པ་དང་། མ་བཅད་པ་བཅད་པར་དང་།

Digitized by eGangotri. Funding by MIDE

གཉིས་ཀ་བཅད་པ་དང་གཉིས་ཀ་མ་བཅད་པར་སྦྱོར་བ་སྦོམ་པོ་སྟེ་རང་མ་གཏོགས་སོ་ཞེས་གསུངས་སོ། །དེས་ན་འདིས་མདོ་སྡེ་མས་རང་རྒྱུད་ལ་གཏོགས་པའི་བཅད་པ་མ་བཅད་པར་དང་། མ་བཅད་པ་བཅད་པར་བསྟེན་པའི་ནང་གསེས་སྦོམ་པོ་སུམ་ཅུ། མདོ་ཕྱི་མས་གཞན་རྒྱུད་ལ་གཏོགས་པའི་བཅད་པ་དང་མ་བཅད་པ་ལ་བསྟེན་པར་ནང་གསེས་ཀྱི་སྦོམ་པོ་གསུམ། རང་རྒྱུད་དང་གཞན་རྒྱུད་དུ་གཏོགས་པ་རེ་རེ་ཞིང་གཉིས་ཀ་བཅད་པ་དང་མ་བཅད་པར་འཇུག་པ་གཉིས་རེ་བསྣན་པས་སྦོམ་པོ་སོ་གཉིས་པ་ཚན་པ་གཉིས་ཏེ་དྲུག་ཅུ་རྩ་བཞིའོ་ཟེར་རོ། །རེད་མདའ་བ་གཞོན་ནུ་བློ་གྲོས་ན་རེ། དགེ་སློང་གིས་གཞན་གྱི་བསྟེན་པར་བྱ་བ་ཇླའི་སྒོ་གསུམ་བཅད་པ་ལ་སོགས་པ་ལུས་ལས་ཐ་དད་པར་བྱས་པ་དག་ཀུ་རང་གི་སྟེན་པར་བྱེད་པ་ལུས་ལས་ཐ་དད་དུ་མ་བྱས་པར་སྦྱོར་བ་བྱེད་ན་སྦོམ་པོ་གསུམ། རང་དང་གཞན་གྱི་སྟེན་པར་བྱེད་པ་པོའི་དབང་པོ་བཅད་པ་ལ་སོགས་པ་ལུས་ལས་ཐ་དད་པར་བྱས་པ་རང་གི་བསྟེན་པར་བྱ་བ་ཁ་དང་བཤང་བའི་ལམ་དུ་སྦྱོར་བར་བྱེད་ན་ཡང་སྦོམ་པོ་གཉིས། དགེ་སློང་མས་གཞན་གྱི་སྟེན་པར་བྱེད་པ་ལུས་ལས་ཐ་དད་པར་བྱེད་པ་ལུས་ལས་ཐ་དད་པར་བྱས་པ་དག་རང་གི་བསྟེན་པར་བྱ་བ་ཇླའི་སྒོ་གསུམ་པོ་དག་དང་སྦྱོར་བར་བྱེད་ན་སྦོམ་པོ་གསུམ་དུ་འགྱུར་རོ། །བསྟེན་པར་བྱ་བ་དང་སྟེན་པར་བྱེད་པ་ལུས་ལས་ཐ་དད་དུ་བྱས་པ་དག་ཐ་མི་དད་དུ་སྦྱོར་བ་སྦོམ་པོའི་དབང་དུ་བྱས་པར་མ་ཟད།

༄༅། །བསྟེན་པར་བྱ་བ་དང་། སྟེན་པར་བྱེད་པ་ལུས་ལས་ཐ་དད་དུ་བྱས་པ་ལས་གཞན་པ་ལུས་ལས་ཐ་དད་དུ་མ་བྱས་པ་གཉིས་དང་། ལུས་ལས་ཐ་དད་དུ་བྱས་པ་གཉིས་ཀྱང་ཕན་ཚུན་སྦྱོར་བར་བྱེད་པ་ཡང་སྦོམ་པོའི་དབང་དུ་བྱས་པ་ཡིན་ནོ། །སྦྱོར་ཚུལ་སྔ་མ་བཞིན་དུ་ཤེས་པར་བྱའོ། །མདོ་རྩ་མར་བསྟེན་བྱ་སྟེན་བྱེད་ཐ་དད་དུ་བྱས་པ་དག་བྱེད་པ་པོ་དང་། ཐ་དད་དུ་མ་བྱས་པ་ལས་སུ་བསྟན་ལ། འདིས་ཐ་དད་དུ་མ་བྱས་པ་བྱེད་པ་པོ་དང་གཅིག་ཤོས་ལས་སུ་བསྟན་པ་ཙམ་མ་གཏོགས་དོན་གཅིག་གོ །བསྟེན་པར་བྱ་བ་དང་། སྟེན་པར་བྱེད་པ་གཉིས་ཀ་གཞན་གྱི་ལུས་དང་འབྲེལ་བའི་དབང་དུ་བྱས་ནས་བསྟན་པ་ནི། གཞན་སྐྱེས་པ་དང་བུད་མེད་དང་མ་ནིང་གི་བསྟེན་པར་བྱ་བ་དང་སྟེན་པར་བྱེད་པ་ལུས་ལས་ཐ་དད་དུ་བྱས་པ་དང་མ་བྱས་པ་གཉིས་དང་ཅི་རིགས་པར་གཞན་དུ་བསྟེན་པར་བྱ་བ་དང་བསྟེན་པར་བྱེད་པ་སྦྱོར་བར་བྱེད་ན་སྦོམ་པོའོ། །དེས་ན་འདིར་དོན་ནི་འདི་ཡིན་ཏེ། གཞན་གྱི་བསྟེན་བྱ་རྨའི་སྒོ་གསུམ་དང་། གཞན་གྱི་སྟེན་བྱེད་ཕོའི་དབང་པོ་ལུས་ལས་ཐ་དད་མ་བྱས་པ་ཕན་ཚུན་སྦྱོར་བ་གསུམ། དེ་དག་ལུས་ལས་ཐ་དད་དུ་བྱས་པ་ཕན་ཚུན་སྦྱོར་བ་གསུམ། བསྟེན་བྱ་གསུམ་ལུས་ལས་ཐ་དད་དུ་བྱས་པ་དང་སྟེན་བྱེད་ལུས་ལས་ཐ་དད་དུ་མ་བྱས་པ་སྦྱོར་བ་གསུམ། [illegible]ཀྱི། སྔ་རབས་པ་དག་བསྟེན་བྱ་སྟེན་བྱེད་ལུས་ལས་ཐ་དད་དུ་མ་བྱས་པ

བདུན༔ ཐ་དད་དུ་བྱས་པའི་སྦྱོར་བ་བདུན། བསྙེན་བྱ་ཐ་དད་དང་སྙེན་བྱེད་ཐ་དད་མེད་པའི་སྦྱོར་བ་བདུན། དེ་ལས་བཟློག་པ་བདུན་ཏེ་སྡོམ་པོ་ཉི་ཤུ་རྩ་བརྒྱད་བསྟན་ཏོ་ཞེས་འཆད་པ་ནི་རྟོགས་པས་སྒྲོ་བཏགས་འབའ་ཞིག་ཅུ་ཟད་ཀྱི། གཞུང་གི་དོན་མ་ཡིན་ནོ་ཞེས་གསུངས་སོ། །དེས་ན་འདིའི་འདོད་པ་ལྟར་ན་མདོ་དང་པོའི་སྡོམ་པོ་བརྒྱད་དང་། མདོ་ཕྱི་མའི་གཞན་པ་གཉིས་ཀྱང་ཞེས་སྡོམ་པོ་གཉིས་ཏེ་བཅུ། མདོ་ཚིག་ཕྱི་མ་གཞན་གྱི་གཉིས་དང་ཞེས་པས་སྡོམ་པོ་གཉིས་ཏེ་བཅུ་གཉིས། ཡང་ཕྱི་མའི་སྡོམ་པོ་གཉིས་ལ་ནང་གསེས་ཀྱི་དབྱེ་བས་བཅུ་གཉིས་སུ་བྱས་པར་མངོན་ལ། མདོ་ཚིག་ཕྱི་མའི་སྡོམ་པོ་དང་པོ་གཉིས་ཀྱི་ནང་གསེས་མདོ་ཚིག་དང་པོའི་བརྒྱད་པོ་ལྟར་བསྒྲེས་པས་ཀུན་དྲིལ་མདོ་སྔ་ཕྱི་གཉིས་ཀར་གྱིས་སྡོམ་པོ་སུམ་ཅུ་སོ་དྲུག་བསྟན་པར་འདོད་པར་སྣང་ངོ་། །མདོར་ན་འདུལ་བའི་གཞུང་ཆུང་ངུ་རེ་རེ་ལའང་དཔྱད་ན་འཁྲུལ་མེད་དུ་མཐུན་པར་སྨྲ་བ་དཀའ་བ་ཡིན་ལ། རྒྱུ་མཚན་དེའི་ཕྱིར་མདོ་འདི་གཉིས་ཀྱི་སྡོམ་པོར་འགྱུར་ཚུལ་ཡང་འདོད་པ་མི་འདྲ་བ་དུ་མ་བྱུང་བ་ལ་ཐམས་ཅད་ཀྱང་སྐྱེས་བུ་ཚད་མ་ཡིན་པས་གདུལ་བྱ་དག་གང་མོས་པའི་རྗེས་སུ་འཇུག་པར་བྱའོ། །ཁོ་བོའི་རྣམ་པར་རྟོག་པ་ནི་ཚིགས་སུ་བཅད་དེ་སྨྲ་ན། མདོ་ཚིག་དང་པོའི་བསྙེན་བྱ་དང་། །སྙེན་བྱེད་ལུས་ལས་ཐ་དད་པ། །ཞེས་པ་འདི་ཡི་སྐབས་སུ་ནི། །བསྙེན་བྱ་ལུས་ལས་དབྱེར་བྱས་ཚེ། །སྙེན་བྱེད་ལུས་ལས་དབྱེར་མེད་པའི།། དབང་བྱས་སྙེན་

༄༅། །བྱེད་ལུས་ཉིད་ལས། །དབྱེར་བྱས་དེ་ལ་བསྙེན་བྱ་ནི། །དབྱེར་མེད་ཉིད་ཀྱི་དབང་བྱས་ཏེ། །སྦོམ་པོར་འགྱུར་ཚུལ་བཅུ་པོ་ནི། །ཆོས་ཀྱི་བཤེས་གཉེན་ཊཱི་ཀར་གསལ། །མདོ་ཚིག་ཕྱི་མའི་གཞན་སྒྲ་གསུམ༑ ༑གཉིས་སྒྲ་གཉིས་ཀྱང་ཀྱང་སྒྲ་ཡིས། །གང་ལས་བསྙེག་པ་འདིར་བརྗོད་བྱ། །གཞན་པ་དང་པོ་གང་ལས་གཞན། །ཞེ་ན་བསྙེན་བྱ་སྙེན་བྱེད་གཉིས། །གཅིག་དབྱེ་གཅིག་དབྱེར་མེད་པའི་སྦྱ། །དེ་ལས་གཞན་དུ་ཕྱེས་པའོ། །གཞན་སྒྲ་གཉིས་པ་གང་ལས་གཞན། །ཞེ་ན་དགེ་སློང་རང་ཉིད་ལས། །རྒྱུད་ཐ་དད་པའི་གཞན་ལའོ། །གཞན་སྒྲ་གསུམ་པ་གང་ལས་གཞན། །ཞེ་ན་བསྙེན་པར་བྱ་བ་དང་། །བསྙེན་བྱ་སྦྱོད་ལས་གཞན་དུ་ནི། །བསྙེན་བྱ་སྙེན་བྱེད་སྦྱོར་བའོ། །གཉིས་སྒྲ་དང་པོ་གང་ཞེ་ན། །བསྙེན་བྱ་སྙེན་བྱེད་གཉིས་ཀ་ཡང་། །ལུས་ལས་དབྱེར་ཡོད་བྱས་པ་དང་། །དབྱེར་མེད་སྦྱར་བའི་སྦྱ་གཉིས་སོ། །གཉིས་སྒྲ་གཉིས་པ་གང་ཞེ་ན། །རང་ལས་གཞན་པའི་བསྙེན་བྱ་དང་། །སྙེན་བྱེད་གཉིས་པོ་བཟུང་བ་ཡིན། །ཀྱང་ སྒྲ་གང་ལ་བསྙེག་ཅེ་ན། །མདོ་ཚིག་སྤྱི་མར་རང་ཉིད་ལ། །བསྙེན་པའི་སྦོམ་པོ་བཅུ་བཤད་པ། །དེ་ལས་གཞན་ཡང་གཞན་རྒྱུད་ལ། །བསྙེན་པའི་གཉིས་པ་དབྱེར་ཡོད་དང་། །དབྱེར་མེད་སྦྱ་སྟེ་སྦོམ་པོ་གཉིས། །དེ་དག་རེ་རེ་ལ་ཡང་ནི། །ཕྱིར་མེད་མ་ཉིད་ཟླ་གསུམ་དང་། །སྐྱེས་པའི་ཟླ་གཉིས་དང་བཅས་པའི། །སྦོམ་པོ་བརྒྱད་ཚན་རེར་གནས་ལ། །དབྱེར་ཡོད་དབྱེར་

མེད་དབྱེ་བ་ཡི། །སྦོམ་པོ་བཅུ་དྲུག་ཡོད་པ་ནི། །ཛ་བར་གཞན་གྱི་གཉིས་དང་ཞེས། །སྐབས་སུ་ཆོས་ཀྱི་བཤེས་གཉེན་གྱིས། །ཕོ་མོ་མ་ནིང་དབྱེ་བ་ལས། །ཞེས་འབྱུང་རིགས་པས་དཔགས་ཏེ་ཤེས། །མདོར་ན་འགྲེལ་པའི་དགོངས་པ་ནི། །མདོ་ཚིག་སྔ་མས་སྦོམ་པོ་བཅུ། །དངོས་སུ་བསྟན་པར་མཛད་པ་ལས། །མདོ་ཚིག་ཕྱི་མར་སྦོམ་པོ་ནི། །བཅུ་དྲུག་ཤུགས་ལ་བསྟན་པར་གོ །རྨའི་སྒོ་གསུམ་ལས་གཞན་པའི་བུ་ག་མཚན་གྱིས་ལུས་ལས་བཅད་པ་ལ་སྦོམ་པོར་ཡང་ངོ་། །ཊཱི་ཀར། གཞུང་ནི་ལ་ལས་ལུས་དྲལ་ཏེ་ཡན་ལག་གི་རྣམ་པ་རྫོགས་ན་ལྡང་བ་ཅིར་འགྱུར། ཞེས་པ་སྦོམ་པོར་རོ་ཞེས་གསུངས་པ་དང་། གཞན་ལས། མགོ་བཅད་དེ་མཐའ་གཉིས་པར་རྫོགས་ན་ལྡང་བ་ཅིར་འགྱུར།ཞེས་པ་སྦོམ་པོར་རོ་ཞེས་གསུངས་པ་དེ་དག་བསྡུས་པ་ཡིན་ནོ་ཞེས་སོ། །འཁྲིག་པ་བསྟེན་པར་བྱ་བ་མ་ནིང་མོ་ཕོ་དབང་ཉོང་བའི་སྟོབས་མེད་པ་ལ་སྦོམ་པོར་ཡང་ངོ་། །ཁའི་མཆུ་གཉིས་ལ་སྦོམ་པོར་རོ། །མཆུ་གཉིས་ཕན་ཚུན་ནས་སོའི་ཕྱི་རོལ་གྱི་མཚམས་ལ་ཐུག་པར་རོ་སྟེ་མཁུར་བར་རྫོགས་ན་སྦོམ་པོར་ཡང་ངོ་། །འཛག་སྟོད་དུ་འདོད་ཆགས་ཀྱི་སེམས་ཀྱིས་འཛུད་ན་སྦོམ་པའོ། །ཕོ་དབང་བལྟབ་པ་དང་། མོ་དབང་གཡོགས་ཏེ་མི་རིག་པར་འཛུད་པ་ལ་སྦོམ་པོ་གཉིས་སོ། །ལྟ་བ་ནི། མི་རིག་པར་འཇུག་པ་ལ་སྦོམ་པོར་འགྱུར་ན། རྣམ་འབྱེད་ལས། གཡོགས་མ་ཅན་ཉིད་དག་ལ་ནི་ན་སྐྱད་པ་མེད་དོ་ཞེས་པ་དང་འགལ་ལོ་ཞེ་ན། ལུང་ཞུ་བ་ལས།

༄༅། །གཡོགས་མ་མ་ཐུག་སྲབ་ཀྱིས་མི་འགལ་བར་གསུངས་སོ། །དེ་ཡང་སྔར་ལུང་རྣམ་འབྱེད་ལས། མཐའ་ཕམ་པ་ཉིད་དུ་བརྗོད་པའི་གཡོགས་མ་དེ་ནི་བདེ་བ་ཉམས་སུ་མི་མྱོང་བ་མ་ཡིན་པའི་སྒྲིབ་པ་ཙམ་པོ་སྟེ། སྒྲིབ་བྱེད་ཙམ་པོ་དེས་གཡོགས་པ་ལ་རྩོལ་བྱེད་ཡན་ལག་གི་ཆ་ཐམས་ཅད་ཀྱིས་བརྒྱལ་བ་བྱ་ཡུལ་གྱི་ཆ་ཐམས་ཅད་དུ་དྲོད་དང་ལྡན་པར་རེག་པར་ཉམས་སུ་མྱོང་བ་མི་འགྱུར་བ་མ་ཡིན་ནོ་ཞེས་དང་། སེང་རས་སམ་གོས་སྲབ་མོས་དགྲིས་ཏེ་བཙུག་ན་ཅིར་འགྱུར། མཐར་འགྱུར་ཞེས་ལུང་ཞུ་བ་ལས་བཤད་དོ། །ལུང་རྣམ་འབྱེད་ལས། མཐའ་གཉིས་བརྗོད་པ་ལས་གཞན་ལུང་ཞུ་བ་ལས་སྦོམ་པོར་བརྗོད་པ་ཉིད་ཀྱིས་གཡོགས་པ་ཉིད་ནི་གོས་མཐུག་པོས་གཡོགས་པས་མི་རེག་པས་མི་རེག་པར་འདུག་པས་ན་སྦོམ་པོར་རྣམ་པར་བཤད་པ་ཡིན་ནོ།།དགེ་སློང་གིས་ཕྱིང་པའམ་འགྲོ་བ་སྟུག་པོས་དགྲིས་ཏེ་བཙུག་ན་ཅིར་འགྱུར།སྦོམ་པོར་འགྱུར་རོ་ཞེས་ལུང་ཞུ་བ་ལས་བཤད་དོ།།ཕམ་པར་འགྱུར་བ་དང་པོ་ཞུ་བའི་སྐབས་སོ། །བཞི་པ་ལ། བསལ་བའི་སེལ་བ་སྤྱི་ནས་བསྟན། །སྐབས་ཀྱི་དོན་གྱི་བྱེ་བྲག་བཤད། །དང་པོ་ནི། བདག་ཉིད་དགེ་སློང་གི་དངོས་པོར་མི་ཤེས་ན་རང་བཞིན་ལས་ཉམས་པ་ཡིན་ནོ༔ ༔དེ་ཡང་འདུལ་བྱེད་ལས། དགེ་སློང་གི་དངོས་པོར་མི་ཤེས་ན་སྐྱོན་པ་[illegible]པོ་ཧེ་ལྟ་བ་བཞིན་ནོ། །སེམས་འཁྲུག་པ་དང་ནད་ཀྱིས་གཟིར་བ་ཡང་དེ་

བཞིན་ནོ། །ཞེས་གསུངས་སོ།།སྨྱོ་བ་ལ་སོགས་པའི་གསུམ་པོ་དེའི་ཁྱད་པར་གང་ཞེ་ན། སྨྱོ་བ་ནི་ཤེས་པ་རང་བཞིན་དུ་མི་གནས་པ་དང་། གནས་པ་འདྲེས་མར་གནས་པ་ཡིན་ལ། སེམས་འཁྲུགས་པ་ནི་རང་བཞིན་དུ་གནས་པའི་སེམས་མེད་པར་འགྱུར་པས་ཤེས་པ་རང་བཞིན་དུ་མི་གནས་པ་རྒྱུན་ཆགས་སུ་གྱུར་པ་སྟེ། དེ་ལྟར་ཕྲན་ཚེགས་འགྲེལ་པ་ལས་བཤད་དོ། །ཚོར་བས་ཉེན་པ་ནི་རིམས་ཀྱི་ཚད་པས་སེམས་འཁྱོ་བ་ལྟ་བུ་ནད་ཀྱི་སྟོབས་ཀྱིས་ཤེས་པ་རང་བཞིན་དུ་མི་གནས་པར་གྱུར་པ་སྟེ། དེ་ལྟར་ཡང་རྒྱ་མཚོའི་སྤྲིན་ལས། ཚོར་བས་ཉེན་པ་ནི་ཚོར་བ་དྲག་པོས་བརྒྱལ་བར་གྱུར་པའོ་ཞེས་བཤད་དེ་བརྒྱལ་བ་ལ་ཉེ་བར་ཕྱོགས་པར་གྱུར་པའོ། །རྒྱུའི་ཁྱད་པར་ཡང་ཡོད་དེ།འདུལ་བྱེད་ལས། རྣམ་པ་ལྔས་སྨྱོན་པར་གྱུར་ཏེ། གཉེན་བཤེས་ཟད་པ་དང་། ནོར་དང་ལོངས་སྤྱོད་ཟད་པ་དང་།ཁམས་མ་སྙོམས་པ་དང་། མི་མ་ཡིན་པས་བརླམས་པ་དང་།སྔོན་གྱི་ལས་ཀྱི་རྣམ་པར་སྨིན་པའོ།།རྣམ་པ་ལྔས་སེམས་འཁྲུགས་པ་ཞེས་བྱ་སྟེ། མི་མ་ཡིན་པས་སེམས་དཀྲུགས་པ་དང་། མི་མ་ཡིན་པས་དེ་ལ་བརླམས་པ་དང་། མི་མ་ཡིན་པས་དེའི་མདངས་འཕྲོག་པ་དང་། ཁམས་མ་སྙོམས་པ་དང་། སྔོན་གྱི་ལས་ཀྱི་རྣམ་པར་སྨིན་པའོ། །རྣམ་པ་ལྔས་ནད་ཀྱིས་གཟིར་བ་ཞེས་བྱ་སྟེ། རླུང་གིས་བསྐྱོད་པ་དང་། མཁྲིས་པ་དང་། བད་ཀན་དང་། འདུས་པ་དང་། དུས་གྱུར་པ་རྣམས་སོ་ཞེས་གསུངས་སོ། །དུས་གྱུར་པ་ནི་ལུང་གཅིག་ལས་འཕྲོས་པ་

༄༅། །ལས༔ སྔོན་གྱི་ལས་ཀྱི་རྣམ་པར་སྨིན་པའོ། །ཞེས་བཤད་དོ། །གཉིས་པ་ལ། ལྟུང་བའི་རྣམ་པར་བཞག་པ་བརྗོད། །གང་ལ་ལྟུང་བ་མེད་དེ་བཤད། ཇི་ལྟར་བསླབ་པར་བྱ་བའོ། །དང་པོ་ལ། དེ་ལ་དོགས་གཅོད་བཅས་པ་དང་། །ན་སྨད་བྱེ་བྲག་ཏུ་བསྟན་པ། དངོས་གཞི་ཞར་བྱུང་དང་བཅས་པའོ། །དང་པོ་ནི། ཉམས་པ་དག་ལ་ནི་སྦོམ་པོར་རོ་ཞེས་སྨོས་ན། ཉམས་པ་ལ་དུ་ཡོད་ཅེ་ན། ཉམས་པ་ཉིད་ནི་གཉིས་ཏེ། མཚན་མའི་ནང་དང་ཕྱི་རོལ་ཉམས་པའོ། །དགེ་སློབ་མ་གང་གིས། བདག་ལ་གཞན་གྱིས་བསྙེན་པའི་ཕྱིར་བརྗོད་པ་ན་དེ་ལྟར་རྫུང་ངོ་ཞེས་གཞན་ལ་ཁས་བླངས་པ་ན། དགེ་སློབ་མ་དེའི་བསླབ་པའི་གཞི་རྣམས་འཁྲུགས་པ་ཉིད་དོ། །དེ་ཡང་ཊཱི་ཀར། དགེ་སློབ་མའི་བསླབ་པ་འཁྲུགས་པ་ཉིད་ཡིན་གྱི། དགེ་ཚུལ་མའི་བསླབ་པ་སྐྱེས་པ་ལ་རེག་པ་སྤོང་བ་ཞེས་བྱ་བ་ནི་འཁྲུགས་པ་མ་ཡིན་ཏེ། དགོན་པ་བ་སྡིག་ཅན་གྱིས་ལྷན་ཅིག་སྤྲུར་བའི་གནས་སྐབས་སུ་ཉམ་སུ་མྱོང་བར་མ་འགྱུར་བའི་ཕྱིར་རོ། །གལ་ཏེ་ཡང་དེའི་ཚེ་ཉམས་སུ་མྱོང་བར་གྱུར་ན་ནི་དེའི་ཚེ་ཕམ་པ་དང་ འདྲ་བའི་ཉེས་བྱས་སུ་འགྱུར་ཏེ། དེས་ན་དེའི་ལུས་ལ་སྐྱེ་བའི་ཆོས་ཉིད་མེད་པར་འགྱུར་རོ་ཞེས་དང་། སྡིག་ཅན་དེ་ཇི་ལྟར་བུ་ཞེ་ན། ཊཱི་ཀར། འདིར་གཞུང་ནི་དགོན་པ་བ་སྡིག་ཅན་གྱིས་དགེ་སློབ་[illegible] མི་འགྱུར་རོ་ཞེས་ཅོ་དྲིས་ཏེ་དེས་དེ་ཁས་བླངས་པ་དང་དེ་ལ་འགྱོད་པ་སྐྱེས་

སོ༔ དེས་དེ་མི་འདོད་བཞིན་དུ་བཙལ་བ་དང་། དེ་བདག་དགེ་སློབ་མ་མ་རུང་བར་མ་གྱུར་ཏམ་སྙམ་དུ་འགྱོད་པ་སྐྱེས་སོ། །བཅོམ་ལྡན་འདས་ཀྱིས་བཀའ་སྩལ་པ། བསླབ་པ་འཁྲུགས་ཏེ་ཡང་དབོག་པར་བྱའོ། །ཉེས་བྱས་ཀྱི་ལྟུང་བར་འགྱུར་རོ། །ཉེས་བྱས་དེ་ཡང་ཁས་བླངས་པའི་དུས་ཁོ་ནར་འབྱུང་ངོ་ཞེས་གསུངས་པ་ཡིན་ནོ་ཞེས་སོ། །འདིར་དགེ་སློབ་མས་འཁྲིག་པ་བསྟེན་པའི་ཕྱིར་ཁས་བླངས་ན་འཁྲུགས་ལ། རྐུ་བ་ལ་སོགས་པ་གཞན་གསུམ་བྱེད་པར་ཁས་བླངས་པས་ནི་མི་འཁྲུགས་པའི་རྒྱུ་མཚན། དེ་ཡང་ཆོས་དྲུག་ལ་སོགས་པ་རྣམས་གཙོ་བོར་མི་ཚངས་སྤྱོད་ཀྱི་རྒྱུར་འགྲོ་བ་འགོག་པའི་བསླབ་བྱ་ཡིན་པ་ལ། དངོས་སུ་མི་ཚངས་པར་སྤྱོད་པར་ཁས་ལེན་པ་མ་ཚང་ཆེ་བའི་ཕྱིར་དང་། རྩ་བ་གཞན་གསུམ་ལ་དེ་ལྟར་མ་ཡིན་པའི་ཕྱིར་རོ། །འཁྲིག་པ་བསྟེན་པའི་མཐུ་དང་ལྡན་པ་ལ་ཁས་བླངས་ན་དེར་འགྱུར་གྱི། དེ་མ་ཡིན་ན་དེར་མི་འགྱུར་ཏེ། གཞན་དུ་དགག་བྱ་མ་རྫོགས་པའི་ཕྱིར་རོ༔ ༔བསླབ་པ་འཁྲུགས་པ་དེ་ལ་དགེ་སློབ་མའི་བསླབ་པ་དེ་ཡང་བསྐྱར་ཏེ་སྦྱིན་པར་བྱ་བ་ཉིད་ཡིན་ནོ། །དེའི་ཞར་ལ་འཁྲིག་པ་བསྟེན་པའི་ཕྱིར་གཞན་ལ་ཁས་བླངས་པ་དེ་ནི་དགེ་སློང་གི་ལྟུང་བ་སྦོམ་པོའོ། །བསྟེན་བྱར་སྟེན་བྱེད་མ་ཚུད་ན་སྦོམ་པོར་ཡང་ངོ་། །དེར་ཚུད་པར་བྱ་བའི་ཕྱིར་རྨ་ལག་པས་ཉེད་ན་སྦོམ་པོར་ཡང་ངོ་། །སྐྲག་པ་དང་ངོ་ཚ་བས་ཀུན་ཏུ་འདོད་ཆགས་མ་སྐྱེས་ན་སྦོམ་པོའོ། །འོ་ན་འདུལ་བྱེད་ལས། དགེ་སློང་གིས་ཀླུའི་བུ

༄༅། །སོ་མིར་སྦྲུལ་པ་ལ་མི་ཚངས་པར་སྤྱོད་པར་བརྩམས་པ་ན། དེ་ཡང་སྦྲུལ་རིང་མོར་གྱུར་ནས་ཞེས་སྦྲུལ་པ་ཞིག་པར་གསུངས་ཤིང་། ལུང་ལྔ་ཚན་ལས། ཀླུ་སྦྲུལ་བ་མ་ཡིན་པའི་ཀླུའི་རང་བཞིན་ནི་ལྔ་སྟེ། སྐྱེ་བ་དང་། འཆི་བ་དང་། གཉིད་ལོག་པ་དང་། ཁྲོས་པ་དང་། མི་ཚངས་པར་སྤྱོད་པ་འཁྲིག་པའི་ཆོས་བྱེད་པའོ་ཞེས་གསུངས་ལ། མི་ཚངས་པར་སྤྱད་པའི་རྒྱུ་མཚན་གྱིས་ཀླུའི་བུ་མོའི་སྦྲུལ་པ་ཞིག་པའི་ཕྱིར་བདེ་བ་ཉམས་སུ་མྱོང་བར་གྲུབ་སྟེ། དེས་ན་འདི་ལ་མཐར་ཐུག་གི་སེལ་བར་བྱེད་པ་དེ་འགལ་ལོ་ཞེ་ན། དེའི་ལན་ནི་ཁ་ཅིག་ན་རེ། སྐྱེས་པ་བས་བུད་མེད་ལ་བདེ་བ་མྱོང་བ་སྟོན་ལ་སྐྱེ་བ་ཡིན་པས་འགལ་བ་མེད་ཅེས་ཟེར་བ་ནི་མི་རིགས་ཏེ། དེ་ལྟར་ན་འདོད་ཆགས་དང་བྲལ་བ་མ་ཡིན་པའི་དགེ་སློང་མ་ལ་ལོག་གཡེམ་བྱས་པ་ཆོས་ཅན། དགེ་སློང་སུན་ཕྱུང་བ་ཉིད་ཡིན་པ་མི་སྲིད་པར་ཐལ། སུན་འབྱིན་པ་པོས་བདེ་བ་ཉམས་སུ་མྱོང་བའི་སྔ་རོལ་དུ་ཡུལ་དགེ་སློང་མ་ཕམ་ཟིན་པའི་ཕྱིར། འདོད་ན། དགེ་སློང་མ་སུན་ཕྱུང་བ་དང་ཞེས་སོ། །འོ་ན་གང་ཞེ་ན། ལམ་དང་ཡན་ལག་ཕྲད་པའི་སྦྱོར་བའི་ཆགས་སེམས་ཀྱི་སྦྲུལ་པ་ཞིག་པར་གདོན་མི་ཟའོ་ཞེས་གསུངས་སོ། །ཡན་ལག་གི་རྣམ་པ་གླང་ཤུ་སོགས་བརྗོད་པའི་ཕྱིར་འདོད་ཆགས་ཀྱི་རོ་མ་མྱོང་ན་སྦོམ་པོའོ། །འོ་ན་ལུང་ [illegible] འགྱུར་རོ་ཞེས་གསུངས་པ་དང་འགལ་ཅེ་ན། མ་ཡིན་ཏེ་ནད་དེས་བདེ་

བ་ཉམས་སྨྱོང་སྐྱེ་བ་ལ་གནོད་ན་སེལ་བར་འགྱུར་གྱི། མི་གནོད་ན་སེལ་བར་མི་འགྱུར་བ་ཡིན་ནོ། །ཡན་ལག་གི་རྣམ་པར་ལས་སུ་མི་རུང་བ་བཙུག་ན་སྦོམ་པོའོ། །ལག་པས་ལག་པར་དང་། རྐང་པས་རྐང་པ་དང་། ཚིགས་ཀྱིས་ཚིགས་སུ་དང་། མདོམས་ཀྱིས་མདོམས་ལྟ་བུ་མི་རུང་བར་སྤྱད་ན་སྦོམ་པོའོ། །འདིར་ལག་པས་རྐང་པས་དང་ཚིགས་ཀྱིས་དང་མདོམས་ཀྱིས་ཞེས་སྔ་མ་རྣམས་ནི་སྟེན་བྱེད་ཀྱི་དབང་དུ་བྱས་ལ། ལག་པ་དང་ཞེས་སོགས་ཕྱི་མ་ནི་བསྟེན་བྱའི་དབང་དུ་བྱས་པའོ། །མི་རུང་བ་ནི་བཟུང་དུ་མི་རུང་བ་དང་འཇུག་ཏུ་མི་རུང་བའོ། །བུད་མེད་ཀྱིས་བརྩལ་བ་ན་སྤྱད་པའི་སེམས་གཡོ་བ་ཉིད་ཙམ་ལ་འཁྲིག་པའི་རོ་མ་མྱོང་བ་སྦོམ་པོའོ། །ཤིང་དང་བ་སོ་དང་རྡོ་བ་དང་གོས་ལས་བུ་མོའི་གཟུགས་བྱས་པ་ལ་བརྩལ་ན་གལ་ཏེ་དབང་པོ་ཙམ་དོད་ན་དེར་བཙུག་ན་སྦོམ་པོའོ། །ཞང་ན་གནས་པའི་འདྲེ་མོ་ལ་སོགས་པས་རྐང་ལག་ལ་སོགས་པ་ཡན་ལག་ཐམས་ཅད་དུ་རིག་པ་སྐྱེར་ན་དངོས་གཞིའི་ཁ་ན་མ་ཐོ་བར་འགྱུར་ཏེ། བགྲོད་པར་བྱ་བ་རྫོགས་པ་ཡིན་པའི་ཕྱིར། བསྟེན་པའི་དོན་དུ་བུད་མེད་ལ་རྩོལ་བའི་གང་ཟག་གིས་ཡན་ལག་གི་རྣམ་པ་སྟེ་མོའི་དབང་པོར་དགེ་སློང་གི་རྐང་པ་འཛུད་ན་སྦོམ་པོའོ། བསྟེན་པར་བྱ་བ་མོའི་དབང་པོ་ལ་སོགས་པ་ལ་ཡན་ལག་གི་རྣམ་པ་ཕོའི་དབང་པོས་རེག་པ་དེ་ཙམ་ལ་གཞོལ་བ་སྟེ་ཕྱི་རོལ་ལ་རེག་པ་ཙམ་གྱི་བསམ་པས་ཕྱི་རོལ་དུ་རེག་ན་སྦོམ་པོའོ། །གཉིས་པ་ནི། ཚུར་ཤོག་བདག་ཅག་

༄༅། །གཉིས་མི་ཚངས་པར་སྤྱོད་དོ་ཞེས་རང་དང་བསྟེན་པའི་ཕྱིར་གཞན་ལ་བསྒོ་ན་སྦོམ་པོའོ། །སོང་ལ་མི་ཚངས་པར་སྤྱོད་ཅིག་ཅེས་གཞན་ དང་ བསྟན་ པའི་ ཕྱིར་ གཞན་ལ་བསྒོ་ན་སྦོམ་པོའོ་ཞེས། ཊཱི་ཀ་དང་ལུང་ལས་ཀྱང་གསུངས་པས་སྔ་མ་ནི་སྦྱོར་བའི་ཆེ་ན་ སྦོམ་པོའོ། །ཕྱི་མ་ནི་མཐར་ཐུག་པའི་ཆེ་ན་སྦོམ་པོའོ། །གསུམ་པ་ནི། དང་པོ་འདོད་ཆགས་ཀྱི་ལས་སུ་རུང་བ་མ་ཡིན་ཀྱང་། རང་བཞིན་ཏེ་ངོ་བོ་ཉིད་ཀྱིས་དུས་ཐམས་ཅད་དུ་ལས་སུ་རུང་བ་ཉིད་བཙུག་པ་ཡིན་ན་ཡན་ལག་གཞན་ཚང་ན་མཐར་ཐུག་གི་ལྟུང་བ་ན་སྨད་པ་མེད་དོ་སྟེ་ཕམ་པ་བསྐྱེད་དོ། །མདུན་ན་མོའི་དབང་པོ་དང་ཕྱི་མ་བཤང་ལམ་གཉིས་སྦྱོར་བ་གང་དུ་བརྩལ་བ་དེ་ལས་གཞན་དུ་འདོད་ཆགས་གྲུབ་སྟེ་མཐར་གཏུགས་པ་ལ་ན་སྨད་མེད་དོ། །ཊཱི་ཀར། འདིར་གཞུང་ནི། མདུན་ན་མོར་སྦྲུགས་པའི་ལས་བྱས་ཤིང་ཕྱི་ན་མོར་བླུགས་ན་དེ་ལ་ནི་ཁོ་མོ་མི་ཚངས་པར་སྤྱོད་པར་ཡིན་པར་མི་འཛིན་ཏོ་ཞེས་ཟེར་བ་ལ། དེས་མདུན་ན་མོར་སྦྲུགས་པའི་ལས་བྱས་ཤིང་ཕྱི་ན་མོར་བླུག་གོ་ཞེས་གསུངས་པ་ཡིན་ནོ། །སྒོ་གསུམ་ཅར་དུ་སྤྱད་ལ་སྒོ་ཐ་མ་གཅིག་ཏུ་འདོད་ཆགས་གྲུབ་པར་བྱའོ་སྙམ་སྟེ་ལམ་གཅིག་ཏུ་དང་པོར་བརྩལ་ཞིང་། དེ་ནས་ལམ་ལྷག་མ་གཞན་རྣམས་སུ་བརྩལ་བར་བྱའོ་སྙམ་པ་ལ་སྒོ་དང་པོར་འདོད་ཆགས་[illegible] དག་ནི་དགེ་སྦྱོང་གི་ཚུལ་ལས་ཉམས་པའོ་སྙམ་པའི་བསམ་པ་ཅན་གྱིས་

བཙུག་པ་ལ་ཡང་ན་སྨད་པ་མེད་དོ། །ཕོ་མཚན་གྱི་ནད་ལ་སོགས་པ་དང་བྲལ་བར་བྱ་བའི་དོན་ཉིད་ཀྱིས་བཙུག་པ་ལ་ཡང་ན་སྨད་པ་མེད་དོ། །མོའི་དབང་པོ་སོགས་ལམ་གསུམ་ལ་ལམ་གསུམ་པོ་ལས་གཞན་ཉིད་དུ་ངེས་པར་འདུ་ཤེས་པ་དང་། ལམ་གསུམ་པོ་ཡིན་ནམ་བཤྣ་དང་དབང་པོའི་བར་སྟོངས་ཤིག་ཡིན་ནམ་སྙམ་པའི་ཡིད་གཉིས་ཟ་བས་བཙུག་པ་ལ་ཡང་ན་སྨད་པ་མེད་དོ། །ལམ་མ་ཡིན་པའི་ཡུལ་ལ་ནི་གཞན་ཉིད་དུ་འདུ་ཤེས་པ་དང་། ཡིད་གཉིས་ཟ་བ་དེ་གཉིས་སྦོམ་པོའི་དབང་དུ་བྱས་པ་ཉིད་དེ། ལམ་མ་ཡིན་པ་ལམ་དུ་འདུ་ཤེས་པ་ཉིད་དང་། ལམ་མ་ཡིན་པ་ལ་ཡིད་གཉིས་ཟབས་བཙུག་ན་སྦོམ་པོའོ། །གཉིས་པ་ནི། བ་ལང་ལ་སོགས་པས་བཏོས་པའི་དགེ་སློང་བུད་མེད་སྟེང་དུ་འགྲིལ་བ་ལ་ནི་ལྟུང་བ་མེད་དོ། །འཛེགས་ཤིང་སྐྲག་པའི་བུད་མེད་ཉམ་ཐག་པས་དགེ་སློང་གི་མགུལ་ནས་མི་འདོད་བཞིན་དུ་འཁྱུད་པ་ལ་ལྟུང་བ་མེད་པར་ཡང་ངོ་། །སྒོ་ཁང་ལྟ་བུར་དགེ་སློང་དང་བུད་མེད་གདོང་ཐུག་པའི་སྟོབས་ཀྱིས་མཆུར་མཆུས་རེག་པ་ལ་ལྟུང་བ་མེད་པར་ཡང་ངོ་།།འདིའི་མཆུ་ཁའི་དབང་དུ་བྱས་པ་མ་ཡིན་ལ།ཕོ་མོའི་མཚན་མའི་མཆུ་ཡིན་པར་ལུང་འདུལ་བྱེད་ནས་གསུངས་པ་ཡིན་ནོ། །གསུམ་པ་ནི། ཁྲིའི་མདུན་དུ་གཙེ་བར་མི་བྱའོ། །ཊཱི་ཀར། ཟག་བྱེད་ཕྱུང་སྟེ་ཞེས་དང་། ཡན་ལག་གི་རྣམ་པ་ཟིན་པ་སྣང་བའི་ཕྱིར་རོ་ཞེས་སོ། །གང་དུ་མི་མིན་དང་གཅན་གཟན་སོགས་ཀྱིས་སྲོག་གི་བར་ཆད་འབྱུང་བའི་

༄༅། །དགོན་པ་དེར་གནས་པར་མི་བྱའོ། ཊཱི་ཀར། དེ་ནི་མིའམ་ཅི་མོའི་བྱུང་བའི་མཐའ་ལས་བཞག་པ་ཡིན་ནོ་ཞེས་སོ། །ཆུ་ཀླུང་གང་ན་ཡན་ལག་གི་རྣམ་པ་འཛིན་པའི་འཇིགས་པ་ཡོད་པའི་ཆུ་ཀླུང་དེར་སྒྲིན་མོར་བརྒལ་བར་མི་བྱའོ། །མདོ་འདིའི་དགག་དགོས་ནི་ཕམ་པར་འགྱུར་དུ་དགོས་པ་ཡིན་ལ། སྒྲུབ་དགོས་ལུས་རས་ལྷ་བུས་གཡོགས་ཏེ་བརྒལ་དགོས་པར་བསྟན་པ་ཡིན་ནོ། །ཆུ་ཀླུང་དེར་ཤེས་བཞིན་དུ་གྲུ་བརྒལ་བར་བྱ་བ་ནི་བུད་མེད་ཀྱི་རིག་པ་སྤྱང་བའི་དོན་དུའོ། །དགེ་སློང་གིས་བ་ལང་གི་ནང་དུ་ཡང་ཤེས་བཞིན་དུ་འགྲོ་བར་བྱའོ། །ཁྲོན་པ་ལ་ཡང་ཤེས་བཞིན་དུ་བརྟག་པར་བྱའོ། །བསོད་སྙོམས་ལ་ཡང་ཤེས་བཞིན་དུ་གྲོང་དུ་རྒྱུ་བར་བྱའོ། །ཊཱི་ཀར༔ གསུམ་པོ་དག་ལ་ཡང་ཞེས་བྱ་བའི་སྒྲ་སྨོས་པ་ནི་ཤེས་བཞིན་ཞེས་བྱ་བའི་རྗེས་སུ་བསྒྲིགས་པའི་ཕྱིར་ཏེ། ཤེས་བཞིན་ཐམས་ཅད་དུ་གསུངས་པ་ཡང་བུད་མེད་ལ་རེག་པ་སྤྱང་བའི་ཕྱིར་ཞེས་སོ། །རབ་ཏུ་དབྱུང་བར་འདོད་པ་ཞིག་འོངས་ན་ཕོ་མོ་གང་ཡིན་ཅེས་ལེགས་པར་སོ་སོར་བརྟག་པ་བྱས་ནས་རབ་ཏུ་དབྱུང་བར་བྱའོ། །འདིའི་དགག་དགོས་མི་ཚངས་སྤྱོད་ཀྱི་རྒྱུར་འགྲོ་བ་དགག་པ་ཡིན་ཏེ། ཊཱི་ཀ་ལས། བུད་མེད་སྐྱེས་པ་གཞོན་ནུ་འདྲ་བ་རབ་ཏུ་ཕྱུང་སྟེ་དགེ་སློང་གི་ནང་དུ་བཞག་ན་འགལ་ཚབས་ཅན་དུ་འགྲུབ་པའི་ཕྱིར་རོ་ཞེས་སོ། །ཡོན་ཏན་སྐྱེས་པས་[illegible]མེད་དུ་[illegible]གོང་དུ་བསྟན་པ་དང་ཟློས་པའི་སྐྱོན་དུ་འགྱུར་ཞེ་ན། གོང་དུ་བསྟན་པ་དེ་ནི་

མཛེས་པའི་བར་ཆད་ཀྱི་ཆ་ནས་བཀག་པའོ། །འདིར་བཀག་པ་ནི་མི་ཚངས་སྤྱོད་ཀྱི་རྒྱུར་འགྲོ་བའི་ཆ་ནས་བཀག་པའི་ཕྱིར་ཏེ། ཊཱི་ཀ་ལས། གུས་པ་བསྐྱེད་པའི་ཕྱིར་འདི་ལྟར་བསླབ་པ་ཐམས་ཅད་ལ་སྤྱོར་བ་མི་ལྷོད་པར་བྱ་བ་ཡིན་པས་ལྷག་པར་ཡང་རབ་ཏུ་དབྱུང་བ་ལ་བྱ་དགོས་སོ་ཞེས་པ་འདི་ཁྱབ་པ་ཚད་གྲུབ་ཀྱི་རྟགས་བཀོད་པ་མ་ཡིན་གྱི་ལུང་ཆོས་ཀྱི་འཐད་སྒྲུབ་ཙམ་དུ་བཀོད་པ་ཡིན་ནོ། །འདིར་ཉིད་ཨཤད་དང་ཊཱི་ཀར། བསླབ་པ་ཐམས་ཅད་ལ་སྤྱོར་བ་ལྷོད་ན་ཉེས་བྱས་སོ། །ཞེས་སོ། །དགེ་སློང་གིས་གཅིག་པུ་བླ་གབ་མེད་པར་གློས་མི་དབབ་བོ། །འདིའི་བྱུང་བ་ཊཱི་ཀར། དགེ་སློང་གཅིག་པུ་བླ་གབ་མེད་པར་གློས་ཕབ་སྟེ་གཉིད་ལོག་པ་དེའི་ཤམ་ཐབས་ཕྱུད་པ་ན་དགེ་སློང་དེ་བུད་མེད་ཀྱིས་བརྩལ་བས་དེའི་ཕྱིར་འདི་བཞག་གོ་ཞེས་སོ། །དགེ་སློང་མས་གནས་ཁང་སྒོ་མ་བཅད་པར་སྙོམས་པར་འཇུག་པར་ཡང་མི་བྱའོ། །ཡང་སྐྲ་ནི་གྲོགས་མོ་ཡོད་དུ་ཟིན་ཀྱང་དེར་གློས་མི་དབབ་པའི་དོན་ནོ། །ཕམ་པར་འགྱུར་བ་དང་པོ་འདུལ་བྱེད་ཀྱི་སྐབས་སོ། །སྨྲས་པ། ཉི་མའི་གཉེན་གྱི་གསུང་རབས་ཐོས་པའི་དགའ་སྟོན་འཁྲམ་པའི་ཚང་། །ལེགས་པར་སྦྱོང་ཡང་བག་ཡོད་ལྷུགས་ཀྱིས་རིང་ནས་དྲངས་པའི་ཡིད། །ཤེས་བཞིན་གཉིས་འཕྲུང་རོལ་པའི་གོམ་གྱིས་བསྟན་ལ་ཕྱོགས་སྒྱུར་ཀྱང་། །གཞན་དབང་ལྷུགས་སྒྲོག་གིས་བཅིངས་གེགས་མེད་རྒྱུ་བའི་གོ་སྐབས་འཕྲོག །དེ་ལྟར་ན་ཡང་བསྟན་ལས་ཕྱིར་ཕྱོགས་པའི། །ཁེངས་རློམ་སྤྲིན་

༄༅། །སྔོན་ལྗོང་པོའི་ཕྲུང་པོ་དེར།།བསྟན་པའི་རྩ་ལག་འདུལ་བའི་ཉི་མ་ནི། །ཞུ་བའི་ལེགས་བཤད་བྲུག་པས་ལེགས་པར་དགེ །མི་ཚངས་པར་སྤྱོད་པའི་ཕམ་པར་འགྱུར་བ་རྫོགས་སོ།། །།གཉིས་པ་ལ། རྣམ་འབྱེད་ཕྲན་ཚོགས་ཞུ་བ་དང་། འདུལ་བྱེད་བཞི་ལས་བྱུང་བཞིན་བརྗོད། །དང་པོ་ལ། ལྟུང་བ་དངོས་གཞིའི་གནས་སྐབས་བཤད། དེ་ཡི་སེལ་བའི་གནས་སྐབས་བསྟན། །མཐར་ཐུག་གྲུབ་པའི་གནས་སྐབས་བཤད། ལྟུང་བ་སྤང་བའི་བསླབ་བྱ་བརྗོད། །དང་པོ་ལ། སྡེའི་དོན་དང་། ཚིག་གི་དོན་ནོ། དང་པོ་ལ། གླེང་གཞི། དགག་བྱ། ལྟུང་བའི་ངོ་བོ། ཡན་ལག་བསྐྱེ་བའོ། །དང་པོ་ནི། རྒྱལ་པོའི་ཁབ་ཏུ་དགེ་སློང་ནོར་ཅན་གྱིས་མ་བྱིན་པར་བླངས་པ་ལ་བརྟེན་ནས་ཕམ་པ་བཅས་སོ། །གཉིས་པ་ནི། མ་བྱིན་པར་ལེན་པའི་བྱ་བ་དང་འབྲེལ་ནས་གཞན་གྱི་ལོངས་སྤྱོད་ལ་གནོད་པ་དང་། རང་འདོད་པ་ཆེས་པའོ། །གསུམ་པ་ནི། བཅས་པའི་རྟེན་ཅན་དགེ་སློང་གིས་མི་གཞན་དབང་བའི་རྫས་མཚན་ཉིད་དང་ལྡན་པ་དེ་རྐུ་སེམས་ཀྱིས་སྦྱོར་བ་རང་ངམ་བསྒོས་པས་ལུས་ངག་ཏུ་གྲུབ་ཅིང་ཐོབ་བློ་སྐྱེས་པ་ལས་གྱུར་པའི་ལྟུང་བ་དངོས་གཞིའོ། །བཞི་པ་ལ། གཞི། བསམ། སྦྱོར་བ། མཐར་ཐུག་སྟེ་བཞི་ལས༔ དང་པོ་ལ། གང་ལས་རྐུ་བའི་ཡུལ། གང་རྐུ་བའི་དངོས་པོའོ། །དང་པོ་ནི། [illegible] བ་གཞན་གྱིར་རོ་ཞེས་དང་། རང་གིའོ་ཞེས་པའི་ཕྱོགས་ཀྱིས་གྲུབ་པོ།

གཉིས་པ་ནི། མིའི་རྒྱུད་ཀྱིས་བདག་གིར་བྱས་པ་དང་། རིན་ཐང་ཚང་བ་སྟེ་མིའི་རྒྱུད་ཀྱིས་ཡོངས་སུ་བཟུང་བའོ་ཞེས་པ་དང་། མ་ཤ་ཀ་ལྔ་ལ་སོགས་པའོ་ཞེས་པས་སོ། །སེལ་བ་དོན་ལ་དབང་ཡང་བདག་གིར་མ་བྱས་པ་བརྐུས་ན་སྦོམ་པོར་འགྱུར་ཏེ། ཊཱི་ཀ་ལས། བདག་པོས་དོན་མ་རྟོགས་པའི་གཏེར་བརྐུས་ན་སྦོམ་པོར་གསུངས་པ་ལྟ་བུའོ། །རིན་ཐང་མཚང་བ་བརྐུས་ནའང་སྦོམ་པོར་འགྱུར་ཏེ། མ་ཚོག་པ་བརྐུས་ནའོ་ཞེས་པས་སོ། །གཉིས་པ་བསམ་པའི་ཡན་ལག་ལ། འདུ་ཤེས་དང་། ཀུན་སློང་ངོ་། །དང་པོ་ནི། གཞིའི་རྣམ་པ་མ་ནོར་བའི་ཡིད་གཉིས་སམ་ངེས་པར་འདུ་ཤེས་མ་འཁྲུལ་པ་སྟེ། ཐམས་ཅད་ལ་ཐེ་ཚོམ་ཟ་བས་ཞུགས་པ་ནི་ཞེས་པ་དང་། དེར་འདུ་ཤེས་པས་སོ་ཞེས་སོ། །སེལ་བ་ལྷས་བྱིན་གྱི་ནོར་ལ་མཆོད་སྦྱིན་གྱི་ནོར་དུ་འདུ་ཤེས་འཁྲུལ་ཏེ་བརྐུས་པའམ་མིའི་རྫས་ལ་འགྲོ་བ་གཞན་གྱིར་འདུ་ཤེས་འཁྲུལ་ཏེ་བརྐུས་ན་སྦོམ་པོར་འགྱུར་ཏེ། འགྲོ་བ་གཞན་གྱིར་རོ་ཞེས་པས་སོ། །གཉིས་པ་ནི། ཕམ་པ་བསྐྱེད་པ་ལ་ཀུན་སློང་ནི་ཆོས་དྲུག་ལྡན་དགོས་ཏེ། གཞན་གྱི་ཡིན་པ་དང་། མ་གནང་བ་དང་། བདག་ཉིད་ཀྱི་དོན་དང་། འཚོ་བའི་ཆེད་དུ་དང་། གཏན་དུ་དབྲལ་འདོད་དང་། རྒྱུན་མ་ཆད་པའོ༔ ༔དེ་ཡང་གཞན་གྱི་ཡིན་སྙམ་པ་དགོས་ཏེ་རང་དང་ཞེས་རང་གི་ཡིན་པའི་སེམས་ཀྱིས་བླངས་ན་ལྟུང་མེད་དུ་གསུངས་ལ། མ་གནང་ཡང་སྙམ་པ་དགོས་ཏེ་ཡིད་གཙུགས་པའི་སེམས་དག་གིས་ཞེས་དང་། བདག་ཉིད་

༄༅། །ཀྱི་དོན་ཡིན་པ་དགོས་ཏེ་གཞན་གྱི་དོན་ཉིད་དུ་ན་ཡང་དངོས་གཞིའི་རྣམ་པའོ་ཞེས་དང་། འཚོ་བའི་ཆེད་ཡིན་པ་དགོས་ཏེ་མཆོད་པའི་དོན་དུ་ན་ཉེས་བྱས་སོ་ཞེས་པ་དང་། གཏན་དུ་དབྲལ་འདོད་དགོས་ཏེ་བརྐུ་བ་དང་ཞེས་རེ་ཞིག་བརྐུ་བའི་སེམས་ཀྱིས་བླངས་ན་ལྟུང་མེད་དུ་གསུངས་པ་དང་། རྐུ་སེམས་ཀྱིས་སོ་ཞེས་སོ། །རྒྱུན་མ་ཆད་པ་དགོས་ཏེ་བཏང་བ་ཡང་ངོ་ཞེས་པས་གྲུབ་བོ། །གསུམ་པ་ནི། གང་ལ་བསམ་པའི་དོན་ལ་རྐུ་བའི་སྦྱོར་བ་རང་ངམ་བསྐོས་པས་ལུས་ངག་ཏུ་གྲུབ་པས་ཏེ། གང་ལ་བསམ་པའི་དོན་ཡིན་པ་དགོས་ཏེ་བསམ་པ་ནི་དེ་ཉིད་དོ་ཞེས་ པ་དང་། སྦྱོར་བ་རང་ངམ་བསྐོས་པ་ཡིན་པ་དགོས་ཏེ་རྐུའམ་རྐུར་བཅུག་པ་དག་གིས་སོ་ཞེས་པ་དང་༑ ཕམ་པ་བསྐྱེད་པ་ལ་ལུས་ངག་ཏུ་གྲུབ་པ་དགོས་ཏེ་མའི་རྣམ་འབྱེད་ཀྱི་ཊཱི་ཀ་ལས། ཐམས་ཅད་དུ་ཡང་བསྡམ་པར་བྱ་བ་ཞེས་བྱ་བ་ནི་ཡིད་ཀྱི་ཉེས་བྱས་ཡིན་པར་རིག་པར་བྱའོ་ཞེས་སོ། །སེལ་བ་གང་ལ་བསམ་པ་ལས་གཞན་དུ་སྦྱོར་བ་འཁྲུགས་ཏེ། ལྷས་བྱིན་གྱི་རྫས་རྐུ་བར་བསམ་པ་ལས་མཆོད་སྦྱིན་གྱི་རྫས་བརྐུས་ན་སྦོམ་པོར་འགྱུར་རོ། །བཞི་པ་ནི། རྐུ་བའི་སྦྱོར་བ་དེའི་རྐྱེན་གྱིས་ཐོབ་བློ་སྐྱེས་པ་སྟེ། ཐུབ་པ་དགོངས་རྒྱན་ལས། བརྐུས་ནས་ཐོབ་བོ་སྙམ་སྟེ་རྣམ་པར་དཔྱུགས་ཕྱུངས་ནས་གནས་ནའོ་ཞེས་སོ། །སེལ་བ་ནི་མཐར་ཐུག་གི་[illegible] སློབ་[illegible]་ཏེ་དངོས་གཞིའི་ཡིན་ན་སྦོམ་པོའོ་ཞེས་སོ། །གཉིས་པ་ལ། ལྟུང་བའི་རྣམ་

གཞག་མདོར་བསྟན་པ་བཤད། ལྟུང་བའི་ཡན་ལག་ཟུར་དུ་བསྟན། །དང་པོ་ལ། རྐུ་བ་སྒུ་དགུ་རྣམ་པར་བཞག །མ་བྱིན་ལེན་གྱི་རིན་ཐར་དཔྱད། །དང་པོ་ནི། རང་གིས་བརྐུའམ་གཞན་མངོན་སུམ་དུ་བརྐུར་བཅུག་པ་དག་གིས་ཕམ་མོ། །བང་ཆེན་དུ་མངགས་པས་ཀྱང་བརྐུར་བཅུག་ཀྱང་ཕམ་མོ། །འདི་ལ་རྣམ་འབྱེད་ལས། རྐུ་བ་སྒུ་དགུ་གསུངས་ཏེ། བདག་ཉིད་ཀྱིས་བརྐུ་བ་དང་། བདག་ཉིད་ཀྱིས་བརྐུར་འཇུག་པ་དང་། བདག་ཉིད་ཀྱིས་གནས་ནས་གནས་སུ་སྤེད་པ་དང་གསུམ་ནི་རྐུ་བའི་སྦྱོར་བ་རང་གིས་བྱེད་པ་དང་། གཞན་བསྐོས་ནས་སྦྱོར་བ་མངོན་སུམ་དུ་བྱེད་འཇུག་པ་དང་། རང་གི་རྫས་སྣང་བའི་གནས་ནས་མི་སྣང་བའི་གནས་སུ་སྤགས་པའོ། །བྱིན་གྱིས་བརླབས་ནས་བརྐུ་བ་དང་། བྱིན་གྱིས་བརླབས་ནས་བརྐུར་འཇུག་པ་དང་། བྱིན་གྱིས་བརླབས་ནས་གནས་ནས་གནས་སུ་སྤེད་པ་དང་གསུམ་ནི། དེ་ཡང་དང་པོར་བརྔས་པའམ་བཅོལ་བའི་རྫས་འདི་ངའི་ཡིན་པར་བྱའོ་སྙམ་དུ་བསམ་ནས་རྫས་དེ་དང་པོར་བྱིན་གྱིས་བརླབས། བར་དུ་རྫས་འདི་ངའི་ འོ་ཞེས་བདག་གིར་བཟུང་། ཐ་མར་བདག་གིར་ཞེན་པ་དམ་པོར་བྱས་ནས། སྦྱོར་བ་བསྐྱོན་ཅིང་ཁས་མི་ལེན་པ་དེ་བདག་ཉིད་ཀྱིས་བྱེད་པ་དང་༔ དེ་ལྟ་བུའི་སྦྱོར་བ་དེ་གཞན་ལ་བཅོལ་ནས་བྱེད་དུ་འཇུག་པ་དང་། རི་ཐག་མ་ཆད་པའི་གནས་ནས་རི་ཐག་ཆད་པའི་གནས་སུ་སྤགས་པའོ། །བང་ཆེན་གྱིས་བརྐུ་བ་དང་། བང་ཆེན་གྱིས་བརྐུར་འཇུག་པ་དང་། བང་

༄༅། །ཆེན་གྱིས་གནས་ནས་གནས་སུ་སྤྲིན་པ་དང་གསུམ་ནི་ཐག་རིང་པོར་པོ་ཉ་བཏང་ནས་བརྒྱུ་བ་དང་། པོ་ཉ་དེས་ཀྱང་པོ་ཉ་བཏང་ནས་བརྒྱུར་འཇུག་པ་དང་། བང་ཆེན་གྱིས་བརྒྱུ་བྱའི་རྫས་དེ་གནས་གང་ན་ཡོད་པ་དེ་ནས་གནས་གཞན་དུ་སྤགས་པའོ། །དགུ་པོ་དེ་སྔ་མ་དྲུག་གིས་སྦྱོར་བ་བསྟན་ལ། གནས་ནས་སྤགས་པ་གསུམ་གྱིས་མཐར་ཐུག་བསྟན་པའོ་ཞེས་ཉེར་སྣང་གིས་བཤད་དོ། །ཟླ་བ་ནོར་བུའི་ཞལ་ནས། སྔ་མ་དྲུག་གིས་སྦྱོར་བ་དང་མཐར་ཐུག་གཉིས་ཀ་བསྟན་ལ། གནས་ནས་སྤགས་པ་གསུམ་གྱིས་མཐར་ཐུག་བསྟན་ཏེ། རྣམ་གྲངས་ཀྱི་ཚིག་ཡིན་ཅེས་བྱའོ། །ཉེར་སྣང་གྱི་ཞལ་ནས། འོན་བཅོམ་ལྡན་འདས་ཀྱི་གསུང་ཟློས་བུ་ཅན་དུ་འགྱུར་ལ། དེ་ལྟར་ན་མདོ་ལས་སངས་རྒྱས་བཅོམ་ལྡན་འདས་རྣམས་ནི་ཟློས་བུ་མི་མངའ་བར་སྟོན་པ་ཡིན་ནོ་ཞེས་གསུངས་པ་དང་འགལ་ལོ་ཅེའོ། །དེ་ལ་ཕྱིར་མི་འོང་བློས་མི་འཐེབས་ན་རེ། གདུལ་བྱའི་དབང་གིས་ཟློས་ཀྱང་སྐྱོན་དུ་མི་འགྱུར་རོ་ཞེས་གསུངས་ཀྱང་། ཉེར་སྣང་གི་འཆད་ལུགས་སངས་རྒྱས་ཀྱི་གསུང་ལ་ཟློས་བུ་མེད་པ་དེ་ལེགས་པ་ཡིན་ནོ། །དེ་རྣམས་ཀྱང་བདག་ཉིད་ཀྱིས་བརྒྱུ་བ་དང་། བྱིན་གྱིས་བརླབས་ནས་བརྒྱུ་བ་གཉིས་ནི་བརྒྱུའམ་ཞེས་པས་བསྡུས་སོ། །བདག་ཉིད་ཀྱིས་བརྒྱུར་བཅུག་པ་དང་། བྱིན་གྱིས་བརླབས་ནས་བརྒྱུར་འཇུག་པ་གཉིས་ནི་བརྒྱུར་བཅུག་པ་ཞེས་པས་བསྟན་པ་ལ། བང་ཆེན་གྱིས་བརྒྱུ་བ་དང་། བརྒྱུར་འཇུག་པ་ནི་མངགས་པས་ཀྱང་ངོ་

ཞེས་པས་བསྡུས་སོ། །གནས་ནས་གནས་སུ་སྤྲོད་པ་གསུམ་ནི་མདོ་འོག་མ་རྣམས་ཀྱི་མཐར་ཐུག་གི་སྐབས་ཀྱི་གཞུང་ཅི་རིགས་པས་བསྡུས་སོ། མ་བྱིན་པའོ་ཞེས་པ་ནི། ལུང་རྣམ་འབྱེད་ལས། སྐྱེས་པའམ་བུད་མེད་དམ་མ་ནིང་གིས་མ་བྱིན་པ་ཞེས་གསུངས་སོ། །གཉིས་པ་རིན་ཐང་གི་ཚད་ནི། མ་ཥ་ཀ་ལྔ་ལ་སོགས་པའོ་ཞེས་པ་སྟེ། ཊཱི་ཀར། སོག་པ་ཞེས་བྱ་བ་སྨོས་པས་ནི་དྲུག་དང་བདུན་དང་བརྒྱད་དང་དགུ་དང་བཅུ་ལ་སོགས་པ་ཐམས་ཅད་བསྡུ་བའོ་ཞེས་སོ། །ལུང་རྣམ་འབྱེད་ལས། མ་ཥ་ཀ་ལྔ་བརྐུས་ན་ཕམ་པར་འགྱུར་རོ་ཞེས་གསུངས་ཏེ། མ་ཥ་ཀ་གཅིག་ནི་མགྲོན་བུ་བརྒྱད་ཅུའི་རིན་ཐང་གི་མིང་ཡིན་པའི་ཕྱིར། དེས་ན་མགྲོན་བུ་བཞི་བརྒྱ་ཙམ་ཞིག་བརྐུས་ན་ཕམ་པ་བསྐྱེད་པའོ། །ཊཱི་ཀ་ལས། དེང་སང་ནི་པ་ཎ་བཞི་བརྐུས་ན་ཕམ་པར་འགྱུར་ཏེ། ཀཪྵ་པ་ཎ་གཅིག་ནི་པ་ཎ་བཅུ་དྲུག་གི་ཚད་ཡིན་པའི་ཕྱིར་ཞེས་བཤད་དེ། པ་ཎ་ཞེས་པ་ནི་མ་ཥ་ཀའི་མིང་གི་རྣམ་གྲངས་ཡིན་ལ། མ་ཥ་ཀ་ཅིག་ནི་མགྲོན་བུ་བརྒྱད་ཅུའི་རིན་ཐང་གི་མིང་ཡིན་པས། མ་ཥ་ཀ་བཞི་ལ་མགྲོན་བུ་སུམ་བརྒྱ་དང་ཉི་ཤུ་སྟེ། དེ་ལྟར་ན་མགྲོན་བུ་སུམ་བརྒྱ་དང་ཉི་ཤུ་ཙམ་ཞིག་བརྐུས་ན་ཕམ་པ་སྐྱེད་པར་གྲགས་སོ། །དེས་ན་གང་ལྟར་བྱས་ཀྱང་ཀཱ་རི་ཀཱ་ལས། ཀཪྵ་པ་ཎ་བཞི་ཆ་བརྐུས། །དེ་བརྐུས་ཚུལ་ཁྲིམས་ཞིག་པར་འགྱུར། །ཞེས་པ་དང་ཡང་མཐུན་ལ། ཀཱ་རི་ཀཱའི་འགྲེལ་པ་སློབ་དཔོན་ཀ་མ་ལ་ཤྲཱི་ལས་མཛད་པ་ལས། རྒྱ་གར་གྱི་རིན་ཐང་སྒྲོར་ན་

༄༅། །དངུལ་ཞོ་གཅིག་ཙམ་བཀྲུས་ན་ཕམ་པར་འགྱུར་རོ་ཞེས་བཤད་དོ། །འགྲེལ་པ་དེ་ཉིད་དུ་གཞན་འདོད་བཀོད་པ་ལས། ཁ་ཅིག་གིས་ནི་དངུལ་ཞོའི་བརྒྱད་ཆ་གཅིག་ལ་བྱ་སྟེ། དེ་ཙམ་གྱི་རིན་ཐང་བཅེ་བའོ་ ཞེས་བཤད་དོ། །དེ་དང་མཐུན་པར་འགྲེལ་ཆུང་ལས། སངས་རྒྱས་བཞུགས་པའི་ཚེ་ནའང་དངུལ་སྐྱ་ཞོ་གཅིག་གི་བརྒྱད་ཆ་གཅིག་གིས་ཕམ་པའོ་ཞེས་བཤད་དོ། །ཀཪྵ་པ་ཎ་ནི་དངུལ་ཞོ་ཕྱེད་ལས་བྱས་པའི་དོང་རྩེའི་རྣམ་པ་འདྲ་བ་སྟེ༑ དེའི་བཞི་ཆར་བརྩིས་པས་དངུལ་སྐྱ་ཞོ་གཅིག་གི་བརྒྱད་ཆའོ། །འོད་ལྡན་ལས། དགེ་སློང་ལ་ནི་ཁལ་བཞི་ལྷག་པར་གྱུར་ན་དེ་དག་གི་རིན་ཐང་གི་ལྟུང་བ་ཡིན་ནོ་ཞེས་བཤད་དེ་མཚོན་པ་ཙམ་ཡིན་ནོ། །སུམ་བརྒྱ་པའི་འགྲེལ་པ་སློབ་མ་ལ་ཕན་པ་ལས། ཁལ་ཕྱེད་བཀྲུས་ན་ཕམ་པར་འགྱུར་ཞེས་ཏེ་དེའང་མཚོན་པ་ཙམ་སྟེ་ངེས་བཟུང་མ་ཡིན་ལ། དེ་ལྟར་གཞུང་རྣམས་ནས་བཤད་ཚུལ་མི་མཐུན་པ་ཤིན་ཏུ་མང་ཡང་།རང་གི་རྟོག་པ་འོག་ཏུ་བརྗོད་ལ་འདིར་ནི་སྤྱིར་རིན་ཐང་ཇི་ལྟར་བརྩི་ཞེ་ན། གཞུང་སྨོས་པ་དེ་རྣམས་ཐམས་ཅད་ཀྱང་གསོད་པའི་ཆད་པའི་རིན་ཐང་གི་ཚད་དང་མཉམ་པ་ལ་མཚོན་དགོས་ཏེ། དེ་ལྟར་ན་ཡུལ་དུས་དེ་ན་རྒྱལ་ཁྲིམས་ཡོད་ན་ཚད་ཇི་ཙམ་ཞིག་བཀྲུས་ན་གསོད་པའི་ཚད་དེ་ཙམ་ཞིག་གི་ཉེས་པར་འགྱུར་བའི་དངོས་པོ་བཀྲུས་ན་ཕམ་པར་འགྱུར་བའོ། །འདི་ལ་ལུང་རིགས་གཉིས་ལས། ལུང་ནི་རྣམ་འབྱེད་ལས། མ་ཤ་ཀ་ལྔ་བཀྲུས་ནས་རྒྱལ་པོ་མ་སྐྱེས་དགྲས

གྱོད་ལ་དཀྲི་ཞིང་སྲོག་དང་བྲལ་བར་བྱེད་པ་དེ་བཞིན་དུ། དགེ་སློང་གིས་མ་ཤ་ཀ་ལྔ་བཀྲུས་ན་ཕམ་པར་འགྱུར་ཞེས་གསུངས་ཏེ་གསོད་པའི་ཆད་པའི་ཚད་དང་རིན་ཐང་མཉམ་སྟེ་བཅས་པ་མཛད་པས་སོ། །རིགས་པས་ཀྱང་སངས་རྒྱས་ཀྱིས་རང་གི་ཉན་ཐོས་རྣམས་ཉེས་པ་ལས་བཟློག་པར་བྱེད་པ་དང་། རྒྱལ་པོས་རང་གི་མི་སྡེ་རྣམས་ཉེས་པ་ལས་བཟློག་པར་བྱེད་པ་ལ་ཆད་པ་རབ་ཕམ་པའི་ཆད་པ་དང་། ཆད་པ་རབ་གསོད་པའི་ཆད་པ་སྟེ་རང་རང་གི་ཆད་པ་རབ་ཀྱི་རིན་ཐང་དང་མཚུངས་པའི་ཕྱིར་རོ། །རྒྱལ་ཁྲིམས་སྔ་ནས་མེད་པ་དང་ཞིག་ནས་མེད་པ་གང་ཡིན་ཀྱང་རུང་སྟེ། ཡུལ་དུས་དེ་ན་རྒྱལ་ཁྲིམས་མེད་ན་ནི་སངས་རྒྱས་ཀྱིས་བསླབ་པ་བཅས་པའི་ཡུལ་དུས་ཀྱི་རིན་ཐང་གིས་བརྩིས་ཏེ། དེ་ལྟར་ཨ་མི་ཏྲ་ཧྟའི་གདམས་ངག་ལས་བྱུང་བ་དང་། རིགས་པས་ཀྱང་ལྟུང་བ་ནི་བཅས་པ་ལ་ལྟོས་པའི་ཕྱིར་རོ། །འོ་ན་ཀརྵ་པ་ཎའི་བཞི་ཆ་དང་གསོད་པའི་ཆད་པའི་རིན་ཐང་གི་ཚད་གཉིས་གང་གཙོ་སྙམ་ན། སངས་རྒྱས་ཀྱིས་བསླབ་པ་འཆའ་བའི་དུས་ན་གཙོ་མི་གཙོ་མེད་དེ། ངོ་བོ་གཅིག་ལ་ལྡོག་པ་ཐ་དད་པའི་ཕྱིར་རོ། །འདི་ལྟར་རྫས་ཀྱི་ལྡོག་པ་ནས་ཀརྵ་པ་ཎའི་བཞི་ཆ་ཡིན་ལ། ཉེས་དམིགས་ཀྱི་ལྡོག་པ་ནས་བཀྲུས་ན་གསོད་པའི་ཆད་པ་ཕོག་པའི་རིན་ཐང་གི་ཚད་ཅེས་བྱ་བ་སྟེ། དེ་གཉིས་ཀྱང་རིན་ཐང་ཚང་བའི་ངོ་བོར་གཅིག་པའོ། །འོ་ན་པཎྜི་ཏ་ཨ་མི་ཏྲ་ཧྟའི་མན་ངག་དེ་གང་ཞེ་ན། རྒྱལ་ཁྲིམས་ལ་གསོད་པའི་ཆད་པའི་ཚད་ཆེ་

༄༅། །ཆུང་དུ་ཁྲིམས་འཕོས་ན་རིན་ཐང་གི་ཚད་འདི་ཡང་འཕོ་བར་མཛད་དེ་ཞེས་པ་དེ་འཐད་པ་ངེས་པར་བཟུང་བར་བྱའོ། །འོན་ཀརྵ་པ་ཎ་དེ་ཇི་ལྟ་བུ་ཞེ་ན། ཀརྵ་པ་ཎ་མཚན་ཉིད་པ་དང་། བཏགས་པ་བ་གཉིས་ལས། དང་པོ་ནི། དངུལ་ལས་བྱས་པ་དོང་རྩེའི་རྣམ་པ་འདྲ་བའི་རི་མོའི་ཁྱད་པར་དང་དབྱིབས་སུ་བྱས་པ་སྟེ། ཞུ་འགྲེལ་ལས། ཀརྵ་པ་ཎ་ནི་ཟོང་གི་ཁྱད་པར་ཏེ། དངུལ་ལས་བྱས་པ་གཟུགས་སུ་བརྐོད་པ་བཙོད་དུ་རུང་ཡིན་ནོ་ཞེས་བཤད་ཅིང་། ལུང་ཞུ་བ་ཆེ་ཤོས་ལས། ཀརྵ་པ་ཎ་ཇི་ལྟ་བུ་རྒྱན་ཐམས་ཅད་ཀྱི་བྱས་པའོ་ཞེས་གསུངས་སོ། །དེ་ཡང་སྔོན་རྒྱལ་པོ་ཟླ་བྱ་ཞེས་བྱ་བའི་ཁྲིམས་ལུགས་ལས་བྱུང་བ་སྟེ། ལུང་ཞུ་བ་ཆུང་ཤོས་ལས། ཀརྵ་པ་ཎ་ཇི་ལྟ་བུ་ལགས། རྒྱལ་པོ་ཟླ་བྱ་བས་བྱས་པའོ་ཞེས་གསུངས་ཤིང་། དེའི་འགྲེལ་པ་ལས། རྒྱལ་པོའི་མིང་ཟླ་བྱ་བ་ཞེས་བྱ་བས་བྱས་པ་སྟེ་རྒྱལ་པོ་དེས་སྔོན་དང་པོར་ཀརྵ་པ་ཎ་ཉོ་ ཚོང་གི་ཟོང་ཉིད་དུ་སྦྱོར་དུ་འཇུག་སྟེ། དཔེར་ན་རྒྱལ་པོ་དཔལ་ལེགས་བལྟམས་ཀྱིས་བྱས་པའི་དོང་རྩེ་ལྟ་བུའོ་ཞེས་བཤད་དོ། །ཀརྵ་པ་ཎ་དེ་ཡང་དངུལ་ཞོ་ཕྱེད་ཙམ་ལ་བཟོ་བྱས་པ་སྟེ་དེ་ཉིད་ཀྱི་ཕྱིར་ན། འགྲེལ་ཆུང་ལས། སངས་རྒྱས་བཞུགས་པའི་ཚེ་ནའང་དངུལ་སྐྱོ་ནོ་གཅིག་གི་བརྒྱད་ཆ་གཅིག་གིས་ཕམ་ཞེས་བཤད་དོ། །དེ་ལ་བརྟེན་ནས་མངའ་རིས་ཀྱི་འདུལ་འཛིན་ཁ་ཅིག །ཀརྵ་པ་ཎ་ལ་དངུལ་ལས་བྱས་པ་དང་། གསེར་ལས་བྱས་པ་དང་། ཟངས་ལྕགས་ལས་བྱས་པ་བཞི་ཡོད་དེ།

ལུང་དགོངས་འགྲེལ་དང་བཅས་པ་རྣམས་ན་གསལ་ལ། དེ་ཡང་སྔ་མ་གཉིས་གང་རུང་དབང་བཙན་པའི་དབང་དུ་བྱས་ནས་གསེར་དངུལ་ཞོ་གང་སེ་བ་དྲུག་ཅུ་རེ་བཞི་ཡིན་ཅིང་། དེའི་བརྒྱད་ཆ་ནི་སེ་བ་བརྒྱད་ཡིན་ལ་དེ་ལྟར་གྱི་ཆེ་གསེར་སྲན་མ་མ་ཥའི་གོང་བུ་གཅིག་ཙམ་ལ་གསེར་སེ་བ་བརྒྱད་ཡོད་པས་དེ་མ་བྱིན་ལེན་གྱི་རིན་ཐང་གི་ཚད་ཡིན་ཟེར། དེས་ན་མ་ཥ་ལའང་གསེར་དངུལ་ཟངས་ལྕགས་བཞི་ཡོད་པར་གསལ་ཏེ་ཞུ་བ་གཉིས་སུ། གསེར་གྱི་མ་ཥའམ་དངུལ་གྱི་མ་ཥ་བླངས་ན་ཅིར་འགྱུར། སྤང་བར་འགྱུར་རོ། །ལྕགས་ཀྱི་མ་ཥའམ་ཟངས་ཀྱི་མ་ཥ་བླངས་སམ་ལེན་དུ་བཅུག་ན་ཅིར་འགྱུར། ཉེས་བྱས་སུ་འགྱུར་རོ་ཞེས་སོ། །གཉིས་པ་ཀྵཱ་པ་ཎ་བཏགས་པ་བ་ནི་དེ་དང་རིན་མཉམ་པའི་མགྲོན་བུ་ལ་སོགས་པ་ཡིན་ཏེ། འདི་ལ་བསམས་ནས་ཀྵཱ་པ་ཎའི་མིང་བཏགས་ཏེ། མགྲོན་བུ་ཀྵཱ་པ་ཎ་གཅིག་རས་ཀྵཱ་པ་ཎ་གཅིག །བུ་རམ་ཀྵཱ་པ་ཎ་གཅིག་ཅེས་པ་ལྟ་བུའོ། །དེ་ཡང་སངས་རྒྱས་ཞལ་བཞུགས་པའི་ཚེ་ན་ནི་ཀྵཱ་པ་ཎའི་བཞི་ཆར་ངེས་ལ། མ་ཥ་ཀ་ལྔར་ནི་མ་ངེས་ཏེ། གཏམ་གྱི་གཞི་ལས། མ་ཥ་ཀ་གསུམ་བརྐུས་ན་ཕམ་པར་འགྱུར་བ་མཆིས་སམ། ཡོད་དེ་ཡུལ་གང་ན་མ་ཥ་ཀ་བཅུ་གཉིས་ལ་ཀྵཱ་པ་ཎ་གཅིག་ཏུ་འགྱུར་བ་ནའོ། །མ་ཥ་ཀ་ལྔ་བས་ལྷག་པ་བརྐུས་ཀྱང་ཕམ་པར་མི་འགྱུར་བ་མཆིས་སམ། ཡོད་དེ་གང་ན་མ་ཥ་ཀ་བཞི་བཅུ་ལ་ཀྵཱ་པ་ཎ་གཅིག་ཏུ་གྱུར་ནའོ་ཞེས་གསུངས་སོ། །དཔེར་ན་སྔོན་རྒྱ་ནག་ན་

༄༅། །དོང་རྩེ་ལ་ཉོ་ཚོང་གི་ཐོང་ཀུན་ཏུ་སྤྱོད་པ་དེ་ལྟ་བུ་ནུབ་པ་དེ་བཞིན་དུ། རྒྱ་གར་ན་ད་ལྟ་ཀཱརྟ་པ་ཊ་ནུབ་ནས་མེད་ཅེས་པཎྜི་ཏ་བྷདྲ་ཨ་ཀ་རས་གསུངས་སོ། །སེམས་ཇི་ལྟ་བུ་ཞེ་ན། རྐུ་སེམས་ཀྱིས་སོ། །རྫས་དེའི་བདག་པོ་གང་ཡིན་ཅེ་ན། མིའི་རྒྱུད་ཀྱིས་ཡོངས་སུ་བཟུང་བའོ། །དགེ་སློང་གི་འདུ་ཤེས་ཇི་ལྟ་བུ་ཞེ་ན། མིའི་རྒྱུད་ཀྱིས་ཡོངས་སུ་བཟུང་བ་དེར་འདུ་ཤེས་པའོ། །གཉིས་པ་ལ། བདག་པོའི་ཡན་ལག་བྱེ་བྲག་བསྟན། །འདུ་ཤེས་དོགས་གཅོད་བྱེ་བྲག་བརྗོད། །རིན་ཐང་ཡན་ལག་བྱེ་བྲག་བསྟན། །དང་པོ་ལ། སྤྱིའི་དོན་དང་། ཚིག་གི་དོན་ནོ། །དང་པོ་ལ་བདག་པོའི་མཚན་ཉིད་དང་། བདག་པོའི་དབྱེ་བ་དང་། རྫས་གཅིག་གི་སྟེང་དུ་བདག་པོ་རྣམས་འདོམ་ན་གང་གཙོར་བཟུང་བའོ། །དང་པོ་ལ། བདག་པོ་ཙམ་གྱི་མཚན་ཉིད་ནི། །རྫས་དེ་དོན་ལ་དབང་བའོ། །བདག་པོའི་ཆ་ནས་ཕམ་པ་སྐྱེད་ནུས་ཀྱི་མཚན་ཉིད་ནི། རང་ལས་ཐ་དད་དུ་གྱུར་པའི་མི་གང་ཞིག །བརྐུ་བྱའི་རྫས་དབང་ཞིང་བདག་གིར་བྱས་པའོ། །གཉིས་པ་ནི། བདག་པོ་ཙམ་དབྱེ་གཞིར་བྱས་པ་ལ་བསམ་སྦྱོར་གྱིས་བདག་པོར་གྱུར་པ་དང་། ཡུལ་ཆོས་ཀྱིས་བདག་པོར་གྱུར་པ་དང་། རིགས་རྒྱུད་ཀྱིས་བདག་པོར་གྱུར་པ་དང་། སངས་རྒྱས་བཀའ་སྩལ་གྱི་སྟོབས་ཀྱིས་བདག་པོར་གྱུར་བའོ། །དང་པོ་ལ་[illegible] ཙམ་གྱིས་བདག་པོར་གྱུར་པ་ནི། དགེ་སློང་གིས་བསམ་པ་ཐག་པ་ནས་གང

ལ་བསྔོས་པའི་ཡུལ་དེ་བདག་པོར་གྱུར་པ་སྟེ། དེ་ཡང་བསྔོས་པའི་ཡུལ་དེ་ལ་རྒྱུས་མེད་པས་བདག་གིར་མ་བྱས་ཀྱང་དེ་ བདག་པོར་འགྱུར་བའོ། །གཉིས་པ་ལེན་པ་པོའི་སྦྱོར་བ་དང་བསམ་པས་བདག་གིར་བྱས་པ་ཙམ་གྱིས་བདག་པོར་འགྱུར་པ་ནི། བདག་པོ་མེད་པའི་རྫས་རྙེད་ན་གང་གིས་རྙེད་པ་དེ་དབང་བའམ་རི་དྭགས་རྫོན་པའི་གདོས་ཀྱིས་ཟིན་ན་རྫོན་པ་དབང་བ་ལྟ་བུ་སྟེ་སྦྱིན་པ་པོས་ཡོངས་སུ་བཏང་བ་ལ་མི་ལྟོས་པར་བདག་པོར་གྱུར་པའོ༑ ༑གསུམ་པ་ལེན་པ་པོས་བདག་གིར་བྱས་ཤིང་བདག་པོའི་བསམ་པས་བཏང་བ་ན་བདག་པོར་གྱུར་པ་ནི། དགེ་སློང་གི་ཆོས་གོས་འཕྲོགས་ཏེ་ཆོམ་རྐུན་པས་བདག་གིར་བྱས་ཤིང་དགེ་སློང་གི་བསམ་པས་བཏང་ན་ཆོམ་རྐུན་པར་དབང་བ་ལྟ་བུ་སྟེ། ལེན་པ་པོས་བདག་གིར་བྱས་པ་ཙམ་གྱིས་དེ་དབང་བར་མི་འགྱུར་གྱི། བདག་པོའི་བསམ་པས་བཏང་བ་དང་ཚོགས་པ་ན་དེ་དབང་བ་ལྟ་བུའོ། །གཉིས་པ་ལ་ཡུལ་ཆོས་ཀྱིས་བདག་པོར་འགྱུར་པ་ནི༑ ཤོ་ག་མ་སྲུང་བ་པོ་དབང་བ་ལྟ་བུའོ། །གསུམ་པ་རིགས་རྒྱུད་ཀྱིས་བདག་པོར་གྱུར་པ་ནི། ཕ་ནོར་བུས་དབང་བ་ལྟ་བུའོ། །བཞི་པ་སངས་རྒྱས་བཀའ་སྩལ་གྱི་སྟོབས་ཀྱིས་བདག་པོར་གྱུར་པ་ལ་གསུམ་ལས། དང་པོ་སངས་རྒྱས་ལ་ཕུལ་བའི་རྙེད་པ་ནི། སངས་རྒྱས་ཉིད་ཀྱི་ཡིན་པས་མཆོད་པའི་རྫས་ལ་སོགས་པ་བྱའོ། །གཉིས་པ་ཆོས་ལ་ཕུལ་བའི་རྙེད་པ་ལ་གཉིས་ལས། དོན་དམ་པའི་ཆོས་ལ་ཕུལ་བ་ནི། ཞི་བ་མྱ་ངན་ལས་འདས་པའི་

༄༅། །ཆོས་ལ་ཕྱུལ་བསྟེ། དེ་ནི་བྱེ་བྲག་བཤད་མཚོ་ལས། མྱ་ངན་འདས་པ་ལ་ཕྱུལ་བ་ནི་མཆོད་རྟེན་དང་འདྲ་བར་བཞག་གོ་ཞེས་གསུངས་པས་གཞན་གྱིས་ལོངས་སྤྱོད་དུ་མི་རུང་ངོ་། །གཉིས་པ་བརྡར་བཏགས་པའི་ཆོས་ལ་ཕྱུལ་བ་ལ་གཉིས་ལས། སྒྲུབ་པའི་ཆོས་ལ་ཕྱུལ་བ་ནི་ཚུལ་ཁྲིམས་ལ་འབུལ། ཏིང་ངེ་འཛིན་ལ་འབུལ་ཞེས་པ་ལྟ་བུ་དེ་དགེ་འདུན་གྱི་རྙེད་པར་འགྱུར་ཏེ། སྒྲུབ་པའི་ཆོས་དེ་དགེ་འདུན་གྱི་རྒྱུད་ལ་ མངའ་བའི་ཕྱིར། ལུང་གི་ཆོས་ལ་ཕྱུལ་བ་ནི་ལུང་ཆོས་སྨྲ་བ་རྣམས་དབང་སྟེ། ཇི་སྐད་དུ། གཙུག་ལག་གི་ཚིགས་སུ་བཅད་པ་གཅིག་འཛིན་པ་ནི་འདིར་དེ་ཉིད་ཀྱི་མཐའི་ཡིན་ནོ་ཞེས་སོ།།གསུམ་པ་དགེ་འདུན་ནམ་གང་ཟག་ལ་ཕྱུལ་བའི་རྙེད་པ་ལ་གཉིད་པ་ལས། དུས་དང་གློ་བུར་གྱི་རྙེད་པ་གང་དབང་མི་དབང་བསྟན་པ་དང་། ཤི་བའི་ཡོ་བྱད་ཀྱི་རྙེད་པ་གང་དབང་མི་དབང་བསྟན་པའོ། །དང་པོ་ལ་གཉིས་ཏེ། དུས་ཀྱི་རྙེད་པ་དང་། གློ་བུར་གྱི་རྙེད་པའོ། །དང་པོ་ནི། དབྱར་གནས་པའི་རྙེད་པ་དེ་གནས་དེར་ཡུན་རིང་དུ་གནས་པ་རྣམས་ལ་དབང་བ་དང་། སྲ་བརྐྱང་གི་དུས་ཀྱི་རྙེད་པ་དེ་གང་སྲ་བརྐྱང་བཏིང་བ་རྣམས་ལ་དབང་བ་ལྟ་བུའོ། །གློ་བུར་གྱི་རྙེད་པ་ལ་ནི་བཞི་པོ་འདི་དག་ལུང་གོང་གི་གཞི་དང་འོད་ལྡན་ལས་གསུངས་ཏེ། ཁྲིམས་སུ་བྱས་པ་དང་། མཚམས་ཀྱིས་ཁྱབ་པ་དང་། སོ་སོར་ངེས་པ་དང་། མངོན་དུ་གྱུར་པའོ། །དང་པོ་ནི། ཡོན་བདག་མཆོད་གནས་ཀྱིས་ས་རིས་འདི་དང་འདི་ནས་ཕྱུལ་བ་རྣམས

དགེ་འདུན་འདི་དང་འདི་པ་རྣམས་དབང་བར་བྱེད་དོ་ཞེས་ཁྲིམས་སུ་བཅས་ན། ཇི་སྐད་དུ། རྙེད་པ་ནི་ཇི་ལྟར་རྣམ་པར་ངེས་པར་བྱས་པ་ལྟར་རྣམ་པར་བཞག་གོ་ཞེས་གསུངས་པའོ། །གཉིས་པ་ནི། སྦྱིན་བདག་དགེ་འདུན་གྱི་གནས་སུ་འོངས་ཏེ་རྫས་འདི་དགེ་འདུན་ལ་འབུལ་ཞེས་དགེ་འདུན་བྱེ་བྲག་ཏུ་མ་ཕྱེ་བར་ཕུལ་ན། ཇི་སྐད་དུ། དགེ་འདུན་ཡོངས་སུ་མ་བཅད་ན་ལས་ཀྱི་མཚམས་ཀྱིས་ཡོངས་སུ་བཅད་དོ་ཞེས་གསུངས་སོ། །གསུམ་པ་ནི། སྡེ་བའམ་གང་ཟག་འདི་ལ་འབུལ་ཞེས་སོ་སོར་ངེས་པར་བྱས་ན་སྦྱིན་བདག་གི་ཚིག་གིས་གང་ལ་ངེས་པར་བྱས་པ་དེ་ཉིད་དབང་བའོ།།བཞི་པ་ནི།ཚིག་གིས་ངེས་པར་མ་བྱས་ཀྱང་སྦྱིན་བདག་གིས་སྡེ་པའམ་གང་ཟག་ལ་མངོན་སུམ་དུ་ཕུལ་ན་ གང་ལ་ཕུལ་བ་དེ་དབང་བའོ། །གཉིས་པ་ཞི་བའི་ཡོ་བྱད་ཀྱི་རྙེད་པ་གང་དབང་མི་དབང་བསྟན་པ་ལ་གཉིས་ཏེ། རབ་ཏུ་བྱུང་བ་ཞི་བའི་ཡོ་བྱད་གང་དབང་བ་དང་མི་དབང་བ་བསྟན་པ་དང་། རྟགས་ཅན་ཞི་བའི་ཡོ་བྱད་གང་དབང་མི་དབང་བསྟན་པའོ། །དང་པོ་ལ་གཉིས་ཏེ། དགེ་འདུན་མི་དབང་བའི་རྙེད་པ་དང་། དགེ་འདུན་དབང་བའི་རྙེད་པའོ། །དང་པོ་ལ་ལྔ་སྟེ། ཤི་བའི་སྔ་རོལ་དུ་ངེས་པར་བྱ་བའི་རྫས་དང་། བུ་ལོན་པའི་རྫས་དང་། སྡེ་ཚན་པའི་རྫས་དང་། ནད་གཡོགས་པའི་རྫས་དང་། ཁྱིམ་གཞན་ན་གནས་པའི་རྫས་སོ། །དང་པོ་ནི། ཇི་སྐད་དུ། ནད་པས་མི་འདི་ལ་བྱིན་ཅིག་ཅེས་སྨྲས་པས་ནད་གཡོག་ལ་སོགས་ལས་སྦྱིན་པ་ཕྱི་ཡང་ནད་

༄༅། །གཡོག་ལ་སོགས་པས་གལ་ཏེ་མ་བྱིན་ན་ནད་པས་ཁ་ཆེམས་སུ་ཇི་སྐད་སྨྲས་པ་བཞིན་བྱ་བ་ཉིད་དོ་ཞེས་གསུངས་སོ། །གཉིས་པ་ནི། བུ་ལོན་པ་བྱུང་ན་དེ་ལ་གཞལ་བར་བྱ་བའི་ཚད་ཀྱིས་ཤི་བའི་ཡོ་བྱད་དེ་དབང་བ་ཉིད་དོ་ཞེས་གསུངས་པའོ། །གསུམ་པ་ནི། ཕོག་པ་མ་བགོས་པར་ཚོམས་ལས་འགའ་ཞིག་ཤི་ན་དེའི་སྐལ་བ་ཚོམས་དེ་པ་དབང་བ་ཉིད་ཡིན་ནོ་ཞེས་གསུངས་པའོ། །བཞི་པ་ནི། ནད་གཡོག་ཆོས་ལྔ་དང་ལྡན་ན་ཤི་བའི་ཡོ་བྱད་དྲུག་ནད་གཡོག་དེ་དབང་སྟེ། ཆོས་འདི་པའི་རབ་བྱུང་གང་རུང་གི་སྡོམ་པ་གསོར་རུང་ཡན་ཆད་དང་ལྡན་པ་དང་། ཤི་བ་དེ་དང་ལྟ་བ་མཐུན་པ་དང་། ཤི་བ་དེ་དང་མཚན་མཐུན་པ་དང་། གནས་ནས་མ་ཕྱུང་བ་དང་། ནད་གཡོག་གི་བྱ་བ་བྱས་པ་དང་ལྔའོ། །ལྔ་པ་ནི། དགེ་སློང་ཤི་བ་དེའི་ལྷུང་བཟེད་དང་ཆོས་གོས་ཁྱིམ་གཞན་ན་འདུག་པ་ནི་ཁྱིམ་བདག་གིས་རབ་བྱུང་གང་ལ་བྱིན་པ་དེ་དབང་ངོ་།།དེ་ཡང་ཆོས་ལྔ་དང་ལྡན་ན་སྟེ་དང་པོ་བཞིན་ནི་སྔ་མ་དང་འདྲ་ལ།སྡོམ་སྒྱུར་ལྟ་བུ་ཡོ་བྱད་དེས་ཕོངས་པ་ཡིན་པ་དང་ལྔའོ།།གཉིས་པ་དགེ་འདུན་དབང་བའི་སྐེད་པ་ནི། རབ་ཏུ་བྱུང་བ་ཤི་བའི་ཡོ་བྱད་ལ་དགེ་འདུན་མི་དབང་བ་ལྔ་པོ་དེ་དག་ལས་གཞན་པ་ཐམས་ཅད་དགེ་འདུན་དབང་བ་སྟེ་དགེ་འདུན་གྱིས་བྱིན་གྱིས་བརླབ་པར་བྱའོ།།འོན་ཀྱང་ཡུལ་ཆོས་དང་བསྟུན་དགོས་པའི་ཆ་ནས་ཅི་རིགས་པར་དཔྱད་དོ། །གཉིས་པ་རྟགས་ཅན་ཤི་བའི་ཡོ་བྱད་གང་དབང་མི་དབང་བསྟན་པ་ནི། རིན་པོ་

ཆེ་རྣམས་ནི་དཀོན་མཆོག་གསུམ་ལ་དབུལ་ཞིང༌། ཁྱད་པར་སྨུ་ཧིག་རྣམས་སངས་རྒྱས་ལ་དབུལ། གོ་ཆ་ལ་སོགས་པ་ནི་རྒྱལ་པོ་ལ་དབུལ་ལོ་ཞེས་རྒྱས་པར་གོས་ཀྱི་གཞིར་བསྟན་ཏོ། །གསུམ་པ་རྫས་གཅིག་གི་སྟེང་དུ་བདག་པོ་རྣམས་འདོམ་ན་གང་གཙོ་ངོས་བཟུང་བ་ནི། །ཤི་བའི་ཡོ་བྱད་དེའི་ཁྱིམ་པའི་རྫས་ལ་ཡུལ་ཆོས་ཀྱིས་ཇི་ལྟར་བྱེད་པ་གཙོ་སྟེ་སངས་རྒྱས་ཀྱི་ཀྱང་དེ་དང་མཐུན་པར་གསུངས་པའི་ཕྱིར་རོ། །ཤི་བའི་ཡོ་བྱད་དེའི་རབ་ཏུ་བྱུང་བའི་རྫས་ལ་སངས་རྒྱས་ཀྱིས་ཇི་ལྟར་གསུངས་པ་གཙོ་སྟེ། རིགས་རྒྱུད་ནི་མི་དབང་ངོ་ཞེས་གསུངས་སོ། །འོན་ཀྱང་དེང་སང་རབ་བྱུང་ཤི་བའི་ཤུལ་ན་ཞིང་ལ་སོགས་པ་ནོར་རྫས་མང་པོ་ཡོད་པ་ལས། དེའི་སྤུན་ཟླ་ལ་སོགས་པ་ལ་གཏན་ནས་མ་བྱིན་པར་ཐམས་ཅད་དགེ་འདུན་གྱིས་བྱིན་གྱིས་བརླབས་ན་ཧ་ཅང་ཐལ་ཆེས་པར་འགྱུར་བས། འདིར་ནི་འདུལ་བ་ཡུལ་ཆོས་དང་བསྟུན་དགོས་སོ། །འོན་དགེ་སློང་ཤི་བའི་ཡོ་བྱད་དྲུག་པོ་ལ་ཤི་བའི་སྔ་རོལ་དུ་ངེས་པར་བྱས་པ་དང་། བུ་ལོན་ལེན་པ་དང་། ནད་གཡོག་དང་། རིགས་རྒྱུད་དེ་བཞི་འོངས་ནས་ང་དབང་ཞེས་སློང་ན་གང་གཙོ་ཞེ་ན། ཤི་བའི་སྔ་རོལ་དུ་ངེས་པར་བྱས་པ་གཙོ་སྟེ། དེས་གཞན་དག་ལ་མ་བྱིན་ཀྱང་ཉེས་པ་མེད་དོ། །ཤི་བའི་སྔ་རོལ་དུ་ངེས་པར་བྱས་པ་དེ་མེད་ན་བུ་ལོན་པ་གཙོའོ། །སྨམ་སྣར་ལ་སོགས་པ་ཡོ་བྱད་དྲུག་ལ་རིགས་རྒྱུད་སྤུན་ཟླ་ལ་སོགས་པ་ལས་དགེ་སློང་ནད་གཡོག་བྱེད་པ་དེ་གཙོ་བར་རིགས་སོ། གཉིས་པ་ནི།

༄༅། །ཕྱིར་བ་ཉིད་ན་ཞེས་པ་འདི་ལ་ལུང་གི་བཤད་ལུགས་གཉིས་ལས། དང་པོ་ལུང་རྣམ་འབྱེད་ལས། ཡན་ལག་དངོས་སུ་གསུངས་པ་ནི། བཙོ་བླག་མཁན་གྱི་གོས་རླུང་གིས་ཕྱིར་བ་ཉིད་ན་བཙོ་བླག་མཁན་གྱི་བསམ་པས་མ་བཏང་བ་ནི་དང་པོའི་བདག་པོ་བཙོ་བླག་མཁན་ཉིད་དང་མ་བྲལ་བ་ཉིད་ཡིན་པས།དེ་བཀྲུས་ན་བཙོ་བླག་མཁན་ལས་བཀྲུས་པའི་ཕམ་པ་བསྐྱེད་དོ་ཞེས་པའོ། །བསམ་པས་བཏང་ན་ནི་དེ་བཀྲུས་ཀྱང་ཕམ་པ་མི་བསྐྱེད་ཅེས་སེལ་བ་ཤུགས་ཀྱིས་བསྟན་ཏོ། །གཉིས་པ་ལུང་ཕྲན་ཚེགས་ལས་སེལ་བ་དངོས་སུ་གསུངས་པ་ནི། དགེ་སློང་གི་ཆོས་གོས་ཆོམ་རྐུན་པས་ཕྱིར་པ་ཉིད་ན་དགེ་སློང་གིས་བསམ་པས་མ་བཏང་བ་ནི། དང་པོའི་བདག་པོ་དགེ་སློང་རང་ཉིད་དང་མ་བྲལ་བ་ཉིད་ཡིན་པས་དགེ་སློང་གིས་ནན་གྱིས་བཀུག་ཀྱང་ཕམ་པ་མི་བསྐྱེད་དོ་ཞེས་པའོ།།བསམ་པས་བཏང་ན་ནི་དེ་ནན་གྱིས་བཀུག་ན་ཕམ་པ་བསྐྱེད་ཅེས་ཡན་ལག་ཤུགས་ཀྱིས་བསྟན་ཏོ། །དེའི་ཕྱིར་ཏྲི་ཀར་བཅོམ་ལྡན་འདས་ཀྱིས་རྐུན་པོ་དག་རྒྱལ་པོའི་ཕོ་བྲང་དུ་ཕུལ་ན་སྲོག་གཅོད་པས་ཀུན་ནས་སློང་བའི་ཁ་ན་མ་ཐོ་བར་གསུངས་ཀྱི། མ་བྱིན་པར་ལེན་པས་ཀུན་ནས་སློང་བའི་ཁ་ན་མ་ཐོ་བར་མ་གསུངས་ཏེ། གལ་ཏེ་བདག་གིར་བྱེད་པའི་བསམ་པས་བཏང་ཞིང་མེད་ན་ནི་བདག་པོ་ཉིད་དང་བྲལ་བ་དེའི་ཚེ་མ་བྱིན་པར་ལེན་པས་ཀུན་ནས་སློང་བའི་ཡང་བརྗོད་པར་བྱའོ་ཞེས་སོ། །དེ་ལ་རྩོད་པ་སྤང་བ་ནི། རྒྱ་གར་བ་ཁ་ཅིག་ན་རེ།

འདོད་པའི་སྦྱོར་བ་རྒྱུན་བཅད་ན་ནི་དགེ་སློང་གི་བསམ་པས་མ་བཏང་ཡང་ཆོམ་རྐུན་པར་དབང་སྟེ། ལུང་ཕྲན་ཚེགས་ལས། ཆོམ་རྐུན་པ་དེ་དག་སྒྲུག་པར་མི་བྱ་སྟེ། དེ་ནི་གང་གིས་འཕྲོག་པ་དེའི་ཡིན་ནོ་ཞེས་གསུངས་པས་ཐུབ་པོ་ཞེས་ཟེར་རོ། །འོན་ཀྱང་ལུང་དེ་ནི་བདག་པོའི་བསམ་པ་ལ་བལྟོས་མེད་དུ་བཏང་བའི་དབང་དུ་བྱས་ཏེ། ལུང་ཕྲན་ཚེགས་ལས། དེ་སྲིད་དུ་བལྟོས་པ་མེད་པར་མི་བྱའོ་ཞེས་གསུངས་པས་སོ། དེ་ལས་གཞན་དུ་ན་བལྟོས་པ་མེད་པར་མ་བྱས་པ་དོན་མེད་དུ་འགྱུར་རོ། །ལུང་ལས། འདོད་པའི་སྦྱོར་བ་རྒྱུན་མ་བཅད་པ་དེ་སྲིད་དུ་བལྟོས་པར་མི་བྱའོ་ཞེས་མཚོན་པ་ཙམ་སྟེ། འདོད་པའི་སྦྱོར་བ་རྒྱུན་བཅད་རུང་མ་བཅད་རུང་དེ་སྲིད་དུ་བལྟོས་པར་མི་བྱའོ། །གཞན་ཡང་དགེ་སློང་ལས་འཕྲོགས་པའི་ཆོས་གོས་ལྷུང་བཟེད་དེ་དག་ཆོམ་རྐུན་པས་མཉན་ཡོད་དུ་འཚོང་བར་བརྩམས་པ་ན། དགེ་སློང་རྣམས་ཀྱིས་རང་གི་རྫས་དེ་དག་ངོ་ཤེས་ནས་རྫས་དེ་དག་འཕྲོགས་ཏེ་ཆོམ་རྐུན་པ་རྣམས་རྒྱལ་པོ་ལ་ཕྱུལ་བ་ན། ཆོམ་རྐུན་པ་རྒྱལ་པོའི་ཕོ་བྲང་འཁོར་དུ་དབྱུལ་བར་མི་བྱའོ་ཞེས་སྲོག་གཅོད་པའི་སྐབས་སུ་གཏོགས་པའི་བསླབ་པ་བཅས་ཀྱི། མ་བྱིན་ལེན་གྱི་བཅས་པ་མ་མཛད་པ་དང་འགལ་ལོ༔ ༔གཞན་ཡང་ཆོམ་རྐུན་པས་མི་སྟེར་ན་རིན་ཕྱེད་ཀྱི་བླང་བར་བྱའོ་ཞེས་གསུངས་པས། རིན་ཕྱེད་ཀྱི་ཆ་ནས་ཕམ་པ་འབྱུང་བར་རིགས་པ་ལས་ཕམ་པར་མ་གསུངས་པ་དང་། བྱེ་བྲག་བཤད་མཚོ་ལས་ཀྱང་། འཕྲོག་མ་

༄༅། །ཐག་ཆུ་དངོས་པོ་དེ་ཆོམ་ཀུན་གྱིས་ཡིན་པར་མི་འགྲུབ་སྟེ། དེ་ནི་བདག་པོ་ཁོ་ནའི་ཡིན་ཅེས་གསུངས་པ་དང་འགལ་ལོ། །འོ་ན་རྫས་དེ་དགེ་སློང་རང་ཉིད་དབང་ན་ཆོམ་རྐུན་པ་ལ་ཆོས་བཤད་པས་བླང་བ་དང་། རིན་ཕྱིད་གཞལ་བར་མི་རིགས་སོ་སྙམ་ན། དེ་ནི་བཅོམ་ལྡན་འདས་ཀྱིས་ཐུགས་བརྩེ་བ་ལྷུར་མཛད་པ་སྟེ། བཙན་འཕྲོག་བྱུས་ན་ཆོམ་རྐུན་པ་བློ་ཆགས་སྡང་དང་འབྲེལ་ཞིང་ཕྱིས་དགེ་སློང་རྣམས་ལ་གནོད་པར་འགྱུར་བ་སྲུང་བའི་ཕྱིར་རོ། །བདག་པོ་དང་བཅས་པའི་དུད་འགྲོའི་རྫས་བརྐུས་ན་ཅིར་འགྱུར་ཞེ་ན། འཇིག་རྟེན་གྱི་ཐ་སྙད་སྨྲ་མི་ཤེས་པ་དུད་འགྲོ་བྱ་དང་རྟ་ལ་སོགས་པའི་རྒྱན་ལྟ་བུ་ནི་ཞལ་ལྟ་བྱེད་པ་སྐྱོང་བར་བྱེད་པའི་མི་དེ་བདག་པོ་ཉིད་ཡིན་པས་དེ་བརྐུས་ན་མི་ལས་བརྐུས་པའི་ཕམ་པར་འགྱུར་བ་ཡིན་ནོ། །དུད་འགྲོ་ལ་བཟའ་བཏུང་གི་ཕྱིར་རྩྭ་དང་ཆུ་ལ་སོགས་པ་བྱིན་པ་ལ་ནི་ཞལ་ལྟ་བྱེད་པའི་བསམ་པ་དང་འབྲེལ་བ་མེད་པར་ལྟོས་མེད་དུ་དུད་འགྲོ་ལ་བྱིན་པ་ཉིད་ཡིན་པས་དེ་བརྐུས་ན་དུད་འགྲོ་ལས་བརྐུས་པའི་སྦོམ་པོར་འགྱུར་བ་ཡིན་ནོ། །བྱ་དང་རི་དྭགས་སོགས་ཡོད་པའི་ནགས་མེས་བཏང་བ་ལ་སོགས་ཀྱིས་རྒྱ་དང་རྙི་འཛུགས་པ་ལ་སོགས་བསྡུ་བའི་ཐབས་དག་གིས་བཟུང་བའི་ཕྱིར་རྐང་བཞི་རི་དྭགས་དང་། རྐང་གཉིས་བྱ་དང་། རྐང་མང་སྡིག་པ་དང་། རྐང་མེད་སྦྲུལ་དང་། ལིངས་བཏང་བའི་ཁོངས་སུ་ཆུད་པ་རྣམས་ལ་ནི་ལིངས་པ་མ་ཡིན་པ་བདག་པོ་ཉིད་མ་ཡིན་ཏེ། ལིངས་པ་བདག་པོ་

ཉིད་ཡིན་པས་དེ་བཀྲུས་ན་ཡིངས་པ་ལས་བཀྲུས་པའི་ཕམ་པར་འགྱུར་བ་ཡིན་ནོ། །གཉིས་པ་ནི། ལུང་པ་སྟོང་བ་ན་གསེར་གྱི་དོང་རྩེ་ལྟ་བུ་འདུག་པ་ལ་རྫས་དེའི་བདག་པོ་སུ་ཡིན་བྱེ་བྲག་མ་ཕྱེད་པ་སུའི་ཡིན་ཀྱང་བཀྲུའོ་སྙམ་སྟེ་བཀྲུས་པ་ལ་ནི་གཞི་ངོ་བོ་ཉིད་ལས་ལྟུང་བ་རྣམ་པར་བཞག་གོ་སྟེ། ཡོན་ཏན་འོད་མར། ནོར་མིའི་ཡིན་ན་ཕམ་པར་འགྱུར། དུད་འགྲོའི་ཡིན་ན་སྦོམ་པོར་འགྱུར་ཞེས་སོ། །དོན་ལ་རྫས་དེ་ཉིད་མི་དབང་ན་བཀྲུ་བའི་ཕམ་པར་མ་ཟད་མི་མ་ཡིན་ལས་བཀྲུ་བའི་ལྟུང་བར་ཡང་འགྱུར་ཏེ། སུའི་ཡིན་ཀྱང་བཀྲུའོ་སྙམ་པས་ན་མི་མ་ཡིན་ལས་ཀྱང་བཀྲུ་སེམས་མ་ལོག་པར་གནས་པའི་ཕྱིར། དེ་ལ་མི་མ་ཡིན་ལས་བཀྲུ་བའི་ལྟུང་བ་རྫོགས་པར་མི་འགྱུར་ཏེ་དོན་ལ་མི་མ་ཡིན་དབང་བ་མེད་པའི་ཕྱིར་དེ་ཡང་མི་མ་ཡིན་གྲངས་ཇི་སྙེད་པ་དེ་སྙེད་ཀྱི་ལྟུང་བར་མི་འགྱུར་ཏེ། མི་མ་ཡིན་ཐམས་ཅད་ཀྱི་ཡིན་ནའང་བཀྲུ་སྙམ་པའི་བློ་མི་འབྱུང་བའི་ཕྱིར་རོ། །དེ་ལྟ་བུའི་བློ་བཀྲུ་ལམ་ན་སྐྱེས་ན་གྲངས་དེ་སྙེད་ལ་བལྟོས་པའི་ལྟུང་བའང་འབྱུང་ཞེས་རོག་གསུངས་ལ། སྐབས་འདིའི་ཊཱི་ཀ་ལས། བྱེ་བྲག་མ་ཕྱེད་པར་བཀྲུས་པ་ལ་ནི་གཞིའི་ངོ་བོ་ཉིད་ལས་ལྟུང་བར་བཞག་གི །འདུ་ཤེས་ལས་ནམ་བཞག་ག་ཞེས་པ་ནི་མཐའ་གཅིག་ཏུ་ངེས་པའི་འདུ་ཤེས་ལ་བལྟོས་ཏེ་ལྟུང་བ་རྣམ་པར་བཞག་པ་ཡིན་ནོ་ཞེས་བསྟན་པ་ཡིན་ནོ། །བུ་སྟོན་འདུལ་འཛིན་ན་རེ། འདིའི་ཕྱིར་བཅོས་གཞི་མ་ངེས་ཀྱི་བར་དུ་མ་ངེས་པས་བྱིན་གྱིས་བརླབས། དེས་ན་

༄༅། །གཞི་ཇི་ལྟ་བ་བཞིན་ཕྱིར་བཅོས་བྱའོ་ཞེས་འབྱུང་ལ། བྱའང་དེ་ལྟར་བཞེད་པར་སྣང་ངོ་། །གསུམ་པ་ནི། ཁ་ཆེའི་ཡུལ་དུ་གུར་གུམ་བྲེ་གང་བརྐུས་ན་དེར་རིན་ཐང་མི་ཚང་ལ། གཞན་དུ་རིན་ཐང་ཚང་བ་དེ་ལྟ་བུ་ལ་བརྐུ་བྱ་རྫས་ཀྱི་རིན་ཐང་ནི་གང་དུ་བརྐུས་པའི་གནས་དང་། གང་གི་ཚེ་བརྐུས་པའི་དུས་ཀྱི་རྣམ་པར་བཞག་གི་གནས་གཞན་གྱི་རིན་ཐང་གནས་གཞན་དུ་མི་བརྩི། དུས་གཞན་གྱི་རིན་ཐང་དུས་གཞན་དུ་མི་བརྩི་སྟེ་གནས་གཞན་དང་དུས་གཞན་གྱི་རིན་ཐང་བརྩིས་ན་ངེས་པ་མེད་པར་འགྱུར་བའི་ཕྱིར་རོ། །འོན་སྐྱོར་བ་ནི་གནས་གཞན་དང་དུས་གཞན་དུ་བྱས་ནས། མཐར་ཐུག་གནས་གཞན་དང་དུས་གཞན་དུ་གྲུབ་ན་ལྟུང་བ་ཇི་ལྟར་བཞག་ཅེ་ན༑ མཐར་ཐུག་གི་གནས་དང་དུས་ཀྱི་རིན་ཐང་གིས་བཞག་སྟེ། བཤིགས་ཏེ་བརྐུས་ན་འོད་ལྡན་ལས། ཉམས་པར་བྱ་བའི་ངོ་བོ་ཁོ་ནའི་རིན་ཐང་བརྩི་ཞེས་པའི་གནད་ཀྱིས་ཤེས་སོ། །བྱང་སྨག་ལུང་ནས་ཟླ་རྐུ་བའི་མཐར་ཐུག་ལྷོ་སྦྲ་གྲོ་ན་གྲུབ་པ་ལྟ་བུ་ན་དེའི་ཚེ་མཐར་ཐུག་གི་དུས་སུ་རིན་ཐང་ཚང་ཡང་སྐྱོར་བའི་དུས་ན་མི་ཚང་བས་ཕམ་པ་བསྐྱེད་པར་མི་རིགས་སོ་སྙམ་ན། རིང་སྐྱོར་གྱི་དུས་ན་རིན་ཐང་མ་ཚང་ཡང་ཉེ་བའི་སྐྱོར་བ་སྟེ་མཐར་ཐུག་གི་སྐད་ཅིག་གི་སྤྱི་རོལ་གྱི་དུས་དང་། མཐར་ཐུག་གི་དུས་ན་རིན་ཐང་ཚང་བས་ཕམ་པ་བསྐྱེད་པ་ལ་མི་རིགས་པ་མེད་དོ། །དེ་ལ་ལེན་པ་པོས་རིན་ཐང་ཚང་བ་ཐོབ་པ་ཡོད་ཀྱང་བདག་པོས་རིན་ཐང་ཚང་བ་ནོར་བྱ་མེད་པས་

ཕམ་པབསྐྱེད་པར་མི་རིགས་སོ་སྙམ་ན། མཐར་ཐུག་དང་ཉེ་བའི་སྦྱོར་བའི་སྤྱི་རོལ་དུ་བདག་པོའི་བསམ་པས་བཏང་ན་ནི། དེའི་ཚེ་བདག་པོ་མེད་པར་གྱུར་པ་ཡིན་པས་ཕམ་པ་བསྐྱེད་པར་མི་རིགས་ཀྱང་། བདག་པོའི་བསམ་པས་མ་བཏང་ན་ནི་རྫས་དང་བདག་པོ་ཡུལ་ཐ་དད་ཐག་རིང་པོ་ན་གནས་ཀྱང་བདག་པོ་དེ་ཉིད་ཀྱི་ནོར་རྫས་ཡིན་པས་རིན་ཐང་ཚང་བ་ཐོབ་པ་བཞིན་དུ་རིན་ཐང་ཚང་བ་ཤོར་བའང་ཡོད་དོ། །འོ་ན་རིན་ཐང་མེད་པའི་སར་ཐོབ་བློ་སྐྱེས་ན་ཇི་ལྟར་བཞག་སྙམ་ན། བདག་པོའི་གནས་དང་། རྐུན་མའི་གནས་གང་ཉེ་བའི་རིན་ཐང་གིས་འཇོག་ལ། ཉེ་རིང་མཉམ་ན་རྐུན་མའི་གནས་ཀྱི་རིན་ཐང་གིས་འཇོག་སྟེ། སྒྲ་མི་སྙན་དུ་རྐུ་ན་རྐུན་མའི་གནས་ཀྱི་རིན་ཐང་གིས་འཇོག་པའི་གནད་ཀྱིས་ཞེས་སོ། །དེ་ཡང་སྒྲ་མི་སྙན་དུ་རྐུ་བའི་སྦོམ་པོ་བསྐྱེད་པ་ནོར་བདག་གི་ཡུལ་ན་རིན་ཐང་མི་ཚང་ཡང་རྐུན་མའི་ཡུལ་ན་རིན་ཐང་ཚང་བ་དེ་ལས་བཟློག་ན་བརྐུ་ཡུལ་བྱུང་སྒྲ་མི་སྙན་པ་ལ་སོགས་པ་ལ་ཡང་རིན་ཐང་ཚང་བ་ཡན་ལག་ཏུ་དགོས་ལ། གླིང་དེ་ན་ཀརྵ་པ་ཎ་ལ་སོགས་པའི་རིན་ཐང་གི་རྣམ་པར་བཞག་པ་མེད་པས་རྐུ་བྱེད་འཛམ་བུ་གླིང་པ་ཡིན་ན་དེའི་གནས་ཀྱི་རིན་ཐང་གིས་བརྩི་བར་དོན་གྱིས་གྲུབ་སྟེ༔ འདི་ནི་གནས་གཞན་གྱི་རིན་ཐང་གནས་གཞན་དུ་མི་བརྩི་བའི་དམིགས་བསལ་ཡིན་ནོ་ཞེས་ཟངས་ཆེན་པས་གསུངས་སོ། །ཞུ་བར། བརྐུ་བའི་གནས་དང་ཞེས་གསུངས་པ་ཡང་ཟློས་བུ་མིན་ཏེ་དེ་ཀརྵ་པ་ཎའི་རིན་ཐང་

༄༅། །ལ་གསུངས་པའི་ཕྱིར་རོ། །ཨ་ཆོ། ཡུལ་དུས་དེར་རིན་ཐང་ཚང་བར་མ་གྱུར་ལ། དེ་ཉིད་གཞན་དུ་ཁྱེར་བ་ལས་སམ་དུས་གཞན་གྱི་ཚེ་ན་རིན་ཐང་ཚང་བ་ལ་མཐར་ཐུག་གྲུབ་པ་ལས་དངོས་གཞིར་འགྱུར་ཏེ། དངོས་པོ་ཉིད་ཀྱིས་གྲུབ་པའི་ཕྱིར་ཞེས་ཟེར་ལ། བྱས་ལུང་འགལ་བསྟན་ཅིང་། བྱས་རིགས་པ་བརྗོད་པར་མཛད་དེ། དེ་དང་ཇི་སྐད་དུ། འདུལ་བྱེད་ལས། ཚུར་སོག་རྐུར་འདོང་ཞིག་གང་གིས་དངོས་པོ་མི་ཚང་བ་དེ་ཙམ་ཞིག་བླང་བར་བྱའོ། །དེ་གཉིས་ཀྱིས་གང་དུ་བླངས་པ་དེ་ཉིད་དུ་དངོས་པོ་ཚང་ནས་དེ་གཉིས་འགྱོད་པ་སྐྱེས་པ་དང་། བཅོམ་ལྡན་འདས་ཀྱིས་བཀའ་སྩལ་པ། གནས་གང་ནས་བསྐྱོད་པ་དེ་ཉིད་ཀྱི་རིན་ཐང་བརྩི་བར་བྱའོ་ཞེས་སོ༔ ༔རིགས་པ་ནི་དེ་ཉིད་ལ་ནམ་ཡང་རིན་ཐང་མི་ཚང་བ་ལ་བྱེད་པ་པོས་ཁེ་སྤོགས་བྱས་པ་ལས་རིན་ཐང་ཚང་ཞིང་། དེའི་ཚེ་མཐར་ཐུག་གྲུབ་ཀྱང་དངོས་གཞིར་མི་འགྱུར་ཏེ་ཁེ་སྤོགས་ཀྱི་སྒྲོར་བ་ལས་གྲུབ་པའི་ཕྱིར་ཞེས་སོ༔ ༔གཉིས་པ་ལ། གཙོ་བོའི་སེལ་བ་ལྷུང་མེད་བསྟན། །གཙོ་མིན་སེལ་བ་ན་སླད་བཤད། །ཡན་ལག་མ་ཚང་ཉེས་བྱས་སོ། །དང་པོ་ལ། སྤྱིའི་དོན་དང་། ཚིག་གི་དོན་ནོ། །དང་པོ་ལ་སེལ་བའི་དབྱེ་བ་དང་། སེལ་བའི་མཚན་ཉིད་དང་། སེལ་བ་ལས་ཅིར་འགྱུར་བསྟན་པའོ། །དང་པོ་སེལ་བའི་དབྱེ་བ་ནི། སེལ་བ་ཞེས་པ་རང་རང་གི་ཡན་ལག་མ་ཚང་བ་དེ་ཡིན་པས་ཡན་ལག་ལས་བཟློག་སྟེ་དབྱེ་བར་བྱའོ། །དེ་ཡང་ཐུན་མོང་གི་སེལ་བ

དང་། ཐུན་མོང་མིན་པའི་སེལ་བའོ། །དང་པོ་ནི། བསླབ་པའི་ཡན་ལག་གི་སེལ་བ་སྡོམ་པ་གཏན་ནས་མ་བླངས་པ་ལྟ་བུ་དང་། བསམ་པ་རང་བཞིན་དུ་གནས་པའི་སེལ་བ་སྨྱོ་བ་ལ་སོགས་པ་ནི་ཀུན་གྱི་ཐུན་མོང་གི་སེལ་བའོ། །བསླབ་པ་རྒྱུན་གཅིག་པ་ནི། ལྟུང་བ་དངོས་གཞི་ཀུན་གྱི་ཐུན་མོང་གི་ཡན་ལག་ཡིན་ཀྱང་། དེའི་སེལ་བ་བསླབ་རྒྱུན་ཐ་དད་པ་ནི་ཀུན་གྱི་ཐུན་མོང་གི་སེལ་བ་མིན་ཏེ་སེལ་བ་འདི་ནི་སྦྱོར་བ་རྒྱུན་ལྡན་རྣམས་ལ་འཇུག་གི །སྦྱོར་བ་རྒྱུན་མི་ལྡན་པ་རྣམས་ལ་མི་འཇུག་པའི་ཕྱིར་རོ། །ཐུན་མོང་མ་ཡིན་པའི་སེལ་བ་ལ་བཞི། གཞིའི་སེལ་བ་སྟེ་གཞིའི་ཡན་ལག་མ་ཚང་བ་དང་། བསམ་པའི་སེལ་བ་དང་། སྦྱོར་བའི་སེལ་བ་དང་། མཐར་ཐུག་པའི་སེལ་བ་སྟེ་མཐར་ཐུག་གི་ཡན་ལག་མ་ཚང་བའོ། །གཉིས་པ་སེལ་བའི་མཚན་ཉིད་ནི། ལྟུང་བ་རང་རང་གི་དངོས་གཞི་རྫོགས་པར་བསྐྱེད་པ་ལ་ངེས་བཟུང་དུ་དགོས་པའི་ཡན་ལག་མ་ཚང་བའོ། །དེ་ཡང་མ་བྱིན་ལེན་གྱི་ཕམ་པ་བསྐྱེད་པ་ལ་རིན་ཐང་གི་ཡན་ལག་མ་ཚང་བ་ལྟ་བུའོ། །གསུམ་པ་སེལ་བ་ལས་ཅིར་འགྱུར་བསྟན་པ་ལ་བཞི་སྟེ། ན་སྨད་པར་གྱུར་པ་དང་། ཆེས་ན་སྨད་པར་གྱུར་པ་དང་། གཞན་དུ་གྱུར་པ་དང་། ལྟུང་བ་མེད་པར་འགྱུར་བའོ། །དང་པོ་ནི། ཡན་ལག་གཅིག་མ་ཚང་བ་དཔེར་ན། མ་བྱིན་ལེན་ལ་རིན་ཐང་གི་ཡན་ལག་མ་ཚང་བའམ་སྐྱོན་ནས་སྨྲ་བ་ལ་མཚན་མཐུན་པའི་ཡན་ལག་མ་ཚང་བ་ལྟ་བུ་ཡན་ལག་གཅིག་མ་ཚང་བ་ལ་ན་སྨད་དུ

༄༅། །འགྱུར་ཏེ།མ་ཆོག་པར་བརྐུས་ནའོ་ཞེས་པ་དང༌། འོག་མ་དག་ལ་ནི་གཞན་ལ་ན་སྨད་པ་ཉིད་དོ་ཞེས་གསུངས་སོ། །དེའི་རྒྱུ་མཚན་དགག་བྱ་མ་རྫོགས་པའི་ཕྱིར་རོ། །དེ་ཡང་ཕམ་ལྷག་གི་ན་སྨད་ནི་སྡོམ་པོ་ཡིན་ལ། སྡོམ་པོ་དང༌། ལྟུང་བྱེད་དང༌། སོ་སོར་བཤགས་པར་བྱ་བ་དང་གསུམ་གྱི་ན་སྨད་ནི་ཉེས་བྱས་ཡིན་ནོ། །ཉེས་བྱས་ཀྱི་ན་སྨད་ནི་ཉེས་བྱས་ཕྲ་མོའོ། །གཉིས་པ་ཆེས་ན་སྨད་དུ་གྱུར་པ་ནི། ཡན་ལག་གཉིས་མ་ཚང་བ་སྟེ། དཔེར་ན་མ་བྱིན་ལེན་ལ་བདག་པོ་མི་ཡིན་པ་མ་ཚང་ལ། དངོས་པོ་རིན་ཐང་ཚང་བ་ཡང་མ་ཡིན་པ་སྟེ། ལྔའི་རྫས་རིན་ཐང་མ་ཚང་བ་ལ་བརྐུས་པའམ་སྐྱོན་ནས་སླུ་བ་ལ་མཚན་མཐུན་དང༌། ལྟ་མཐུན་གཉིད་ཀ་མ་ཚང་བ་ལྟ་བུ་ཡན་ལག་གཉིས་མ་ཚང་ན་ཆེས་ན་སྨད་དུ་འགྱུར་ཏེ། དུས་མ་ཚང་བ་ལ་ནི་དེ་བས་ཀྱང་ངོ་ཞེས་གསུངས་སོ། །ཡན་ལག་གཅིག་མ་ཚང་བ་ལ་ཡང་ཆེས་ན་སྨད་དུ་འགྱུར་བ་ཡོད་དེ། མི་ལ་དུད་འགྲོ་ཡང་ངོ་ཞེས་གསུངས་པས་དུད་འགྲོ་མོ་ལ་རེག་ན་ཉེས་བྱས་སོ། །ཆེས་ན་སྨད་དུ་འགྱུར་བ་རྣམས་ ཀྱི་རྒྱུ་མཚན་ནི་དགག་བྱ་ཆེས་མ་རྫོགས་པའི་ཕྱིར་རོ། །དེ་ཡང་ཕམ་ལྷག་གི་ཆེས་ན་སྨད་ནི་ཉེས་བྱས་ཡིན་ལ་སྡོམ་པོ་དང༌། ལྟུང་བྱེད་དང༌། སོ་སོར་བཤགས་པར་བྱ་བ་དང་གསུམ་གྱི་ཆེས་ན་སྨད་ནི་ཉེས་བྱས་ཕྲ་མོ་ཡིན་ནོ། །ཉེས་བྱས་ཀྱི་ཆེས་ན་སྨད་ནི་ཉེས་བྱས་ཕྲ་བ་བས་ཀྱང་ཕྲ་བའོ། །གསུམ་པ་གཞན་དུ་འགྱུར་བ་ལ་གསུམ་སྟེ། སྡེ་ཚན་གཞན་དུ་འགྱུར་བ་

དང་། བཅས་པ་གཞན་དུ་འགྱུར་བ་དང་། གནས་སྐབས་གཞན་དུ་འགྱུར་བའོ། །དང་པོ་ནི། དཔེར་ན་མི་གསོད་པམ་པའི་ཡན་ལག་མ་ཚང་སྟེ་དུད་འགྲོ་གསོད་ན་ལྟུང་བྱེད་དུ་འགྱུར་བ་ལྟ་བུའོ། །གཉིས་པ་ནི། དཔེར་ན་གཞི་མེད་ལྷག་མའི་ཡན་ལག་མ་ཚང་བ་སྟེ། སྒྲོར་བ་གསལ་པོར་སྨྲས་པ་མེད་པར་སྒྲོར་བ་མི་གསལ་བས་སྐུར་པ་བཏབ་ན་བག་ཙམ་གྱི་ལྷག་མར་འགྱུར་བ་སྟེ། ལྷག་མའི་སྡེ་ཚན་དུ་གཅིག་ཀྱང་བཅས་པ་གཞན་གྱི་ལྟུང་བར་འགྱུར་བའོ། །གསུམ་པ་ནི། སྡོམ་གཉིས་ལས་མིང་ཐ་དད་དུ་བཏགས་ཀྱང་དོན་ལོགས་པ་བཤད་དུ་མེད་ཅེས་ཤ་མི་གསུང་ཡང་མ་གོ་བར་ཟད་དེ། འདི་ནི་རང་རང་གི་ལྟུང་བའི་རྣམ་བཞག་ལས་གཞན་བསླབ་བྱའི་ཉེས་བྱས་སུ་འགྱུར་བ་ཐམས་ཅད་ཡིན་ནོ། །དཔེར་ན་རེག་པའི་ལྷག་མའི་ཡན་ལག་མ་ཚང་བ་སྟེ། རེག་པའི་བདེ་བ་ཉམས་སུ་མྱོང་བར་བྱ་བའི་འདུན་པ་ཀུན་ཏུ་འདོད་ཆགས་དང་ལྡན་པ་མེད་པར་རེག་འདོད་ཙམ་པོས་བུད་མེད་ལ་རེག་ན་ནི། ལྟུང་བ་རྣམ་བཞག་གི་གནས་སྐབས་གསུམ་ལས་གཞན་བསླབ་བྱའི་ཉེས་བྱས་སུ་འགྱུར་བ་ལྟ་བུའོ། །དེ་ནི་རེག་པའི་བཅས་པ་ལ་བལྟོས་ནས་བཅས་པ་གཞན་དུ་འགྱུར་བ་མ་ཡིན་ཏེ། རེག་པའི་བཅས་པ་གཅིག་གིས་བསྡུས་པའི་གནས་སྐབས་ཡིན་པའི་ཕྱིར་རོ། །དེ་ཡང་རེག་པའི་ལྟུང་བ་རྣམ་བཞག་གི་གནས་སྐབས་གསུམ་ལས་བསླབ་བྱའི་གནས་སྐབས་ཡིན་པའི་ཕྱིར་རོ། །བསླབ་བྱའི་ཉེས་བྱས་དེ་ནི་ཆེས་ན་སྨད་པ་མ་ཡིན་ཏེ། ཆེས་ན་

༄༅། །སྐད་ནི་ལྷུང་བ་རྣམ་བཞག་གི་ཀུན་སློང་གིས་ཀུན་ནས་བསླང་བ་ཡིན་ལ། བསླབ་བྱའི་ཉེས་བྱས་ནི་ལྷུང་བ་རྣམ་བཞག་གི་ཀུན་སློང་གིས་ཀུན་ནས་མ་བསླངས་པའི་ཕྱིར་རོ། །དེ་བཞིན་དུ་དགེ་སློང་ལ་བརྡེག་པའི་ལྷུང་བྱེད་ཀྱི་ཡན་ལག་མ་ཚང་སྟེ་ལྡོན་ཤིང་ལ་བརྡེག་ན་ཉེས་བྱས་སུ་འགྱུར་བ་དང་། མི་རིགས་གི་ཡན་ལག་མ་ཚང་སྟེ་སེང་གེ་ལ་རེག་ན་བསླབ་བྱའི་ཉེས་བྱས་སུ་འགྱུར་བ་ལྟ་བུའོ། །བཞི་པ་ལྷུང་བ་མེད་པར་འགྱུར་བ་ལ་བཞི་ལས། དང་པོ་དངོས་གཞིའི་ལྷུང་བ་མེད་པ་ལ་དགོངས་ནས་ལྷུང་བ་མེད་པ་ནི། ལུང་འདུལ་བྱེད་ལས། ཚེ་དང་ལྡན་པ་ཚུར་ཤོག །ཚུར་དུ་ཚུར་དུ་ནས་མ་བྱིན་པར་བླངས་དང་ལྷུང་བར་མི་འགྱུར་རོ་ཞེས་དགེ་སློང་གིས་དགེ་སློང་གཞན་ལ་སྨྲ་བ་ལྟ་བུའོ། །གཉིས་པ་ལྷུང་བ་རྣམ་བཞག་མེད་པ་ལ་དགོངས་ནས་ལྷུང་བ་མེད་པ་ནི་སྲོག་གཅོད་པའི་ཕམ་པའི་སྐབས་ཀྱི་ལུང་རྣམ་འབྱེད་ལས། ཉེ་སྟེ་ལ་ལྷུང་བ་མེད་དོ་ཞེས་གསུངས་པ་ལྟ་བུ་སྟེ། མངལ་ཆགས་པ་ལ་རྗེས་སུ་ཡི་རང་ན་བསླབ་བྱའི་ཉེས་བྱས་ཡོད་ཀྱང་། སྲོག་གཅོད་པ་དངོས་ཀྱི་ལྷུང་བའི་རྣམ་བཞག་མེད་པ་ལ་དགོངས་ནས་ཉེ་སྟེ་ལ་ལྷུང་བ་མེད་དོ་ཞེས་གསུངས་པ་ལྟ་བུའམ་རིག་པའི་ཕམ་པའི་སྐབས་ལས་བདག་གིར་མི་བྱེད་པ་ལ་ནི་ལྷུང་བ་མེད་དོ་ཞེས་གསུངས་པ་ལྟ་བུའོ། །རིག་པ་[illegible]ར་མི་བྱའོ་ ཞེས་གསུངས་པ་ལས་འདས་པའི་བསླབ་བྱའི་ཉེས་བྱས་འབྱུང་"

མོད་ཀྱི། རེག་པའི་ལྷུང་བ་རྣམ་བཞག་མེད་པ་ལ་དགོངས་ནས་ལྷུང་བ་མེད་དོ་ཞེས་གསུངས་པ་དང་། རྐུ་སེམས་མེད་པ་ལ་སོ་གམ་དུ་གཏོགས་པའི་ཉེས་པ་འབྱུང་བར་དོགས་པར་མི་བྱ་ཞེས་གསུངས་པ་ལྟ་བུའོ། །གསུམ་པ་སྐབས་དེར་གཏོགས་ཀྱི་ལྷུང་བ་མེད་པ་ལ་དགོངས་ནས་ལྷུང་བ་མེད་པ་ནི་ལྷུང་བཟེད་དོ་གསུམ་ལས་ལྷག་པར་ལེན་པའི་སྐབས་སུ། ཛོ་བཏགས་ལ་སོགས་ལས་སུ་མ་བྱས་པ་འབྲུ་ཛེན་པ་ལ་ལྷུང་བཟེད་དོ་གསུམ་ལས་ལྷག་པར་ལེན་པ་ལ་ཡང་ངོ་༔ ༔ལྷུང་བ་མེད་དོ། །ཞེས་གསུངས་པ་ལྟ་བུ་སྟེ་ལས་སུ་མ་བྱས་པ་སྟེ་འབྲུ་ཛེན་པ་ཡིན་པ་དེ་ལ་སྐབས་གཞན་དུ་གཏོགས་པའི་ཉེས་བྱས་ནི་ཡོད་དེ། མདོ་ལས། འབྲུ་ཛེན་པ་བླང་བར་མི་བྱའོ་ཞེས་ཊཱི་ཀར་དྲངས་སོ། །བཞི་པ་ལྷུང་བ་གཏན་ནས་མི་བསྐྱེད་པ་ལ་དགོངས་ནས་ལྷུང་བ་མེད་པ་ལ་གཉིས་ཏེ། རང་བཞིན་དང་བཅས་པ་མཐའ་དག་གིས་ལྷུང་བ་མེད་པ་དང་། བཅས་པ་འབའ་ཞིག་གི་ལྷུང་བ་མེད་པའོ། །དང་པོ་ནི། ཤེས་པ་རང་བཞིན་དུ་མི་གནས་པ་སྨྱོ་བ་ལྟ་བུ་དང་། རང་རང་གི་ཀུན་སློང་མེད་པ་ལྟ་བུ་དང་། རང་རང་གི་ལས་དང་པོ་པ་དང་། བསླབ་པའི་སེལ་བ་སྡོམ་པ་གཏན་ནས་མ་བླངས་པ་ལྟ་བུའོ། །གཉིས་པ་བཅས་པ་འབའ་ཞིག་གི་ལྷུང་བ་མེད་པ་ལ་བཞི་སྟེ། དགག་བྱའི་ཉེས་དམིགས་མེད་པས་ལྷུང་བ་མེད་པ་དང་། རྣམ་པར་དག་པ་བག་ཡངས་དང་འབྲེལ་བས་ལྷུང་བ་མེད་པ་དང་། བར་ཆད་ཀྱི་རྐྱེན་དང་ལྡན་པས་ལྷུང་བ་མེད་པ་དང་། སྒྲུབ་པར་མི་ནུས་པ་ཕྱོགས་གཅིག

༄༅། །ལ་ཞུགས་པ་ལ་ལྟུང་བ་མེད་པའོ། །ལྟུང་མེད་བཞི་པོ་དེ་རྣམས་ནི་བཅས་པ་འབའ་ཞིག་གི་ལྟུང་བ་མེད་པ་ཡིན་གྱི། རང་བཞིན་གྱི་ཁ་ན་མ་ཐོ་བའི་སྐབས་སུ་ནི་ལྟུང་མེད་བཞི་པོ་དེ་དག་མི་སྲིད་དེ། དེ་ཡང་རང་བཞིན་གྱི་ཁ་ན་མ་ཐོ་བ་ནི་ངོ་བོ་ཉིད་ཀྱི་དགག་བྱར་གྱུར་པའི་ཕྱིར། དགག་བྱའི་ཉེས་དམིགས་མེད་པ་མི་སྲིད་ལ། རང་བཞིན་གྱི་ཁ་ན་མ་ཐོ་བ་ནི་སྲོག་ལ་བབ་ཀྱང་མ་གནང་བའི་ཕྱིར་རྣམ་པར་དག་པ་བག་ཡངས་དང་འབྲེལ་བ་མི་སྲིད་ཅིང་། རང་བཞིན་གྱི་ཁ་ན་མ་ཐོ་བ་ལ་ཞུགས་ན་དེ་ཉིད་ཀྱིས་རང་བཞིན་གྱི་ཁ་ན་མ་ཐོ་བ་སྤངས་པའི་ཚུལ་ཁྲིམས་ཀྱི་བར་ཆད་དུ་འགྱུར་བའི་ཕྱིར་བར་ཆད་སྲོང་བའི་དོན་དུ་ལྟུང་མེད་དུ་འགྱུར་མི་སྲིད་ལ། རང་བཞིན་གྱི་ཁ་ན་མ་ཐོ་བ་སྤངས་པའི་ཚུལ་ཁྲིམས་ཀྱི་དོན་དུ་རང་གི་སྲོག་ཡལ་བར་འདོར་བར་གསུངས་པའི་ཕྱིར་བསླབ་པར་མི་ནུས་པ་ཡང་མི་སྲིད་དེ། དེ་ལ་དང་པོ་དགག་བྱ་ཉེས་དམིགས་མེད་པས་ལྟུང་བ་མེད་པ་ནི། རྗོད་འམ་སོ་ཕག་ལས་ཉེ་མ་གཅིག་ལ་རིམ་པ་གསུམ་ལས་ལྷག་པར་བརྩེགས་ཀྱང་ལྟུང་བ་མེད་པ་དང་། ཁྱི་མ་འབའ་ཞིག་བསྐོ་བ་ལ་ནི་ལྟུང་བ་མེད་དོ་ཞེས་གསུངས་པ་ལྟ་བུ་སྟེ། དེ་དག་ལ་རང་རང་གི་ལྟུང་བ་མི་བསྐྱེད་དེ་ལྟུང་བར་བཅས་པ་མེད་པའི་ཕྱིར་ཏེ་བཅས་པ་རྣམ་འཇོག་གི་དགག་བྱ་མེད་པའི་ཕྱིར། །འོན་སྲོག་ཆགས་ལ་མི་གནོད་པའི་ [illegible] སེམས་འཁྲུལ་བར་མི་འགྱུར་བའི་ཆང་འཐུང་བ་ཡང་ལྟུང་བ་མེད་པར་འགྱུར་ཏེ་དགག་བྱ་མེད་པའི་ཕྱིར་

རོ་ཞེ་ན། རྟགས་མ་གྲུབ་སྟེ། དངོས་ཀྱི་དགག་བྱ་མེད་ཀྱང་བརྒྱུད་ཀྱི་དགག་བྱ་ཡོད་པའི་ཕྱིར་ཏེ། ཧ་ཅང་ཐལ་བར་འགྱུར་བ་དང་ཚོད་ཡོངས་སུ་མི་ཤེས་པ་ལ་སོགས་པའི་དགག་བྱ་ཡོད་པའི་ཕྱིར། འོ་ན་རྡོའམ་སོ་ཕག་ལས་རིམ་པ་གསུམ་ལས་ལྷག་པར་བརྩིག་པ་ལ་ཡང་ཧ་ཅང་ཐལ་ཆེས་པ་ལ་སོགས་པའི་དགག་བྱ་ཡོད་པར་མཚུངས་སྙམ་ན། རྡོ་བ་ལ་སོགས་པ་ནི་དངོས་པོ་ངེས་པར་བཅས་པའི་ས་མཚམས་ཟིན་པའི་ཕྱིར་ཧ་ཅང་ཐལ་བ་ལ་སོགས་པ་མེད་དོ། །གཉིས་པ་རྣམ་པར་དག་པ་བག་ཡངས་དང་འབྲེལ་བས་ལྟུང་བ་མེད་པོ་ལ་གཉིས་ལས། བག་ཡངས་ཆེན་པོ་བྱས་པས་ཉེས་པ་མེད་པ་དང་། བག་ཡངས་ཁ་འཐོར་པ་བྱས་པས་ཉེས་པ་མེད་པའོ། །བག་ཡངས་ཆེན་པོ་འདི་གཏན་ལ་དབབ་པ་ལ་ལྔ་སྟེ། བག་ཡངས་བྱ་བར་གནང་བའི་ལུང་ཁུངས་དང་། གཞི་གང་ལ་བག་ཡངས་བྱ་བ་དང་། ཆེད་དུ་བྱ་བ་གང་གི་ཕྱིར་བག་ཡངས་བྱ་བ་དང་། ཆོ་ག་གང་གིས་བག་ཡངས་བྱ་བ་དང་། བག་ཡངས་འདི་སྡེ་པ་གང་གི་ལུགས་ཡིན་བསྟན་པའོ། །དང་པོ་ནི། ལུང་ཕྲན་ཚེགས་ལས། དགེ་སློང་དག་བསླབ་པའི་གཞི་ཕྲ་མོ་དང་ཕྲན་ཚེགས་གང་ཡིན་པ་དེ་དག་ནི་དགེ་འདུན་ཚོགས་ནས་སྐབས་དབྱེ་ཞིང་བདེ་བ་ལ་རེག་པར་གནས་པར་བྱའོ་ཞེས་གསུངས་སོ། །གཞན་ཡང་ཕྲན་ཚེགས་ལས། སོ་སོར་ཐར་པའི་མདོ་འདོན་པའི་ཚེ་གང་གིས་ཚུལ་ཁྲིམས་ཕྲ་མོ་དང་ཕྲན་ཚེགས་དག་འདོན་ན་དགེ་སློང་གི་དགེ་འདུན་གྱིས་ཕྱིར་གློད་ལ་

༄༅། །བདེ་བ་ལ་རབྱུག་པར་མཆོས་ཤིག་ཅེས་ཀྱང་བཤད་དོ། །གཉིས་པ་གཞི་གང་ལ་བག་ཡངས་བྱ་བ་ནི། བསླབ་པའི་གཞི་ཕྲ་མོ་རྣམས་ལ་བྱ་སྟེ། ཕྲ་མོ་དེའི་ཚད་ཇི་ཙམ་ཞེ་ན། འདི་ལ་དགྲ་བཅོམ་པ་འོད་སྲུང་ཆེན་པོས་དོག་མཐའ་བཟུང་བ་དང་། ཡངས་མཐའ་བཟུང་བ་གཉིས་སུ་གསུངས་ཏེ། དོག་མཐའ་བཟུང་ན་རྣམ་འབྱེད་ནས་གསུངས་པའི་བསླབ་པའི་གཞི་རྣམས་ལས་གཞན་པ་སྟེ། གཞིས་བསྡུས་པའི་ཉེས་བྱས་རྣམས་ནི་ཕྲ་མོ་དང་ཕྲན་ཚེགས་ཡིན་ནོ། །ཡངས་མཐའ་བཟུང་ན་ཕམ་ལྷག་ལས་གཞན་པ་སྟེ། སྤང་ལྟུང་མན་ཆད་ནི་ཕྲ་མོ་དང་ཕྲན་ཚེགས་ཡིན་ནོ་ཞེས་ལུང་ཕྲན་ཚེགས་ཀྱི་བཀའ་བསྡུ་བ་དང་པོའི་སྐབས་ནས་འཕགས་པ་འོད་སྲུང་ཆེན་པོས་གསུངས་སོ། །སྤང་ལྟུང་མན་ཆད་པོ་དེ་དག་གི་ཡང་རང་བཞིན་གྱི་ཁ་ན་མ་ཐོ་བ་བག་ཡངས་མེད་ལ་བཅས་པའི་ཁ་ན་མ་ཐོ་བའི་གཞི་ལ་བག་ཡངས་ཡོད་པ་སྟེ། རྣམ་པར་གཏན་ལ་དབབ་པ་བསྡུ་བ་ལས་ལྟུང་བ་ཕྲན་ཚེགས་ཕྲ་བ་ཞེས་བྱ་བ་ནི་རང་བཞིན་གྱི་ཁ་ན་མ་ཐོ་བ་དང་བཅས་པ་མ་གཏོགས་པའོ་ཞེས་གསུངས་སོ། །གསུམ་པ་ཆེད་དུ་བྱ་བ་གང་གི་ཕྱིར་བག་ཡངས་བྱ་བ་ནི་ཆེད་དུ་བྱ་བ་བཞི་སྟེ། རྣམ་པར་གཏན་ལ་དབབ་པ་བསྡུ་བ་ལས། དགེ་འདུན་གྱི་དབྱེན་སྤང་བ་དང་། གང་ཟག་ཀླབས་པོ་ཆེ་བསྟན་པ་ལ་གཞུག་པའི་དོན་དང་། བསྟན་པ་འཕེལ་བར་བྱ་བ་དང་། དཀའ་བས་འཚོ་བ་སྤང་བས་སོ་ཞེས་བཤད་དོ། །དེའི་དོན་དང་པོ་ནི། དགེ་འདུན་གྱི་ནང་ན

དགེ་སློང་ཁ་ཅིག་གིས་ནི་ལྷུང་བ་བྱུང་བ་ལ་མ་བྱུང་བར་འདུ་ཤེས་པ་དང་། ཁ་ཅིག་ལྷུང་བ་མ་བྱུང་བ་ལ་བྱུང་བར་དུ་ཤེས་པ་དང་། ཁ་ཅིག་ནི་ལྷུང་བ་བྱུང་བ་ལ་བྱུང་བར་འདུ་ཤེས་པ་དང་། ཁ་ཅིག་ལྷུང་བ་མ་བྱུང་བ་ལ་མ་བྱུང་བར་འདུ་ཤེས་པས་གཞི་དེས་འཐབ་མོ་དང་། རྩོད་པ་འབྱུང་བར་འགྱུར་ན། རྩོད་པ་དེ་ཉིད་ཞི་བར་བྱ་བའི་ཕྱིར་དགེ་འདུན་མཐུན་པས་གསོལ་བ་དང་བཞིའི་ལས་ཀྱིས་བསླབ་པའི་གཞི་ཕྲན་ཚེགས་ཕྲ་བ་བག་ཡངས་སུ་བྱེད་པ་ཡིན་ནོ། །གཉིས་པ་ནི། དགེ་འདུན་གྱིས་གང་ཟག་རིགས་མཐོན་པོ་བསྟན་པ་ལ་གཅེས་སྤྲས་བྱེད་པ་ཞིག་རྙེད་ལ། དེ་ཡང་བསླབ་པའི་གཞི་གཉིས་ལ་བག་ཡངས་སུ་བྱ་བ་དེ་ལྟར་མ་བྱས་ན་བསྟན་པ་ལ་འཇུག་པར་མི་འགྱུར་ན། དེ་གཞུག་པའི་དོན་དུ་དགེ་འདུན་མཐུན་པས་གསོལ་བ་དང་བཞིའི་ལས་ཀྱིས་བསླབ་པའི་གཞི་ཕྲན་ཚེགས་དང་ཕྲ་བ་བག་ཡངས་སུ་བྱེད་པའོ། །གསུམ་པ་ནི། དུས་ཀྱི་མཐའ་རྩོད་པའི་དུས་ཀྱི་དུས་ངན་བྱུང་བའི་ཚེ་སེམས་ཅན་དག་བསླབ་པའི་གཞི་ཕྲན་ཚེགས་དང་ཕྲ་མོ་དག་ལ་བསླབ་པར་མི་འདོད་ཅིང་བསྟན་པ་ལ་མ་ཞུགས་པ་ནི་མི་འཇུག་ལ། ཞུགས་པ་ནི་སྤྱིད་ལུག་པར་འགྱུར་ཏེ། དེས་བསྟན་པ་ཉམས་པར་འགྱུར་ཞིང་འཕེལ་བར་མི་འགྱུར་ན་བསྟན་པ་འཕེལ་བར་བྱ་བའི་ཕྱིར་གསོལ་བ་དང་བཞིའི་ལས་ཀྱིས་བསླབ་པའི་གཞི་ཕྲན་ཚེགས་དང་ཕྲ་བ་དག་བག་ཡངས་སུ་བྱེད་པའོ། །བཞི་པ་ནི། རྩོད་པའི་དུས་ཀྱི་དུས་ངན་པ་བྱུང་བའི་ཚེ་དགེ་སློང་དག

༄༅། །བསླབ་པའི་གཞི་ཕྲན་ཚེགས་ཕྲ་བའི་རྒྱུས་དཀའ་བས་འཚོ་བར་བྱེད་པས་དཀའ་བས་འཚོ་བ་དེ་ཉིད་བག་ཡངས་སུ་བྱ་བའི་ཕྱིར་དགེ་འདུན་མཐུན་པས་གསོལ་བཞིའི་ལས་ཀྱིས་བསླབ་པའི་གཞི་ཕྲན་ཚེགས་དང་ཕྲ་བ་བག་ཡངས་སུ་བྱེད་པའོ། །བཞི་པ་ཆོག་གང་གིས་བག་ཡངས་བྱ་བ་ནི། གསོལ་བ་དང་བཞིའི་ལས་ཀྱིས་བྱ་སྟེ། རྣམ་པར་གཏན་ལ་དབབ་པ་བསྡུ་བ་ལས། གསོལ་བ་དང་བཞིའི་ལས་ཀྱིས་བསླབ་པའི་གཞི་ཕྲན་ཚེགས་ཕྲ་བ་བག་ཡངས་སུ་བྱེད་པའོ་ཞེས་གསུངས་ལ། རྒྱ་གར་མཁན་པོ་ཛྙཱ་པུཾ་ལ་ནས་བརྒྱུད་པའི་ཡི་གེ་ལས་འདིའི་ཆོ་ག་རྒྱས་པར་འབྱུང་ངོ་། །ལྔ་པ་བག་ཡངས་འདི་སྡེ་པ་གང་གི་ལུགས་ཡིན་བསྟན་པ་ནི། ཐམས་ཅད་ཡོད་སྨྲའི་ལུགས་ཡིན་གྱི། སྡེ་པ་གཞན་ཁ་ཅིག་ནི་འདི་མི་འདོད་དེ། བཙུན་པ་ངོ་བོ་ཉིད་མེད་པས་མཛད་པའི་འགྲེལ་པ་ལས། ཐམས་ཅད་ཡོད་པར་སྨྲ་བའི་སྡེ་པ་ལ་ནི་བསླབ་པའི་གཞི་ཕྲན་ཚེགས་ཕྲ་མོ་ཁ་ཅིག་གལ་ཏེ་དགེ་འདུན་ཚོགས་པས་བག་ཡངས་སུ་བྱས་ནས་བག་ཡངས་ཡིན་ནོ་ཞེས་གྲག་གོ །འདི་ཡང་གྲགས་པ་ཙམ་དུ་ཟད་ཀྱི། བསླབ་པའི་གཞི་འགའ་ཡང་དགེ་འདུན་གྱིས་བག་ཡངས་སུ་བྱས་པའམ་བྱེད་པ་ནི་མེད་དོ་ཞེས་བཤད་དོ། །དེས་ན་བག་ཡངས་ཆེན་པོ་འདིས་ནི་ཉན་ཐོས་སྡེ་པ་ཁ་ཅིག་མི་འདོད་ཀྱང་རང་སྡེ་ཡོད་སྨྲའི་ལུགས་ཡིན་ནོ། །[illegible] བག་ཡངས་[illegible]ཉེས་པ་མེད་པ་ནི་སྲ་བརྒྱུང་བཏིང་ན་འཆང་བྲལ་འཇོག་པ་ལ་སོགས་པའི་

ལྟུང་བ་མི་འབྱུང་བ་དང་། ཁང་པ་ཁང་ཆེན་གྱི་གནང་བ་བྱིན་ན་དེ་དག་བརྩིགས་ཀྱང་ལྟུང་བ་མི་འབྱུང་བ་བཞིན་ནོ། །དེ་ཡང་བག་ཡངས་དེ་དག་བྱས་ན་རང་རང་གི་ལྟུང་བ་མི་འབྱུང་བའི་རྒྱུ་མཚན་ནི། །བག་ཡངས་ཀྱི་ཆོ་ག་དེ་དག་དང་ལྡན་པ་ལ་སངས་རྒྱས་ཀྱིས་གནང་བའི་ཕྱིར་རོ། །གསུམ་པ་བར་ཆད་ཀྱི་རྐྱེན་དང་ལྡན་པ་ལ་ལྟུང་བ་མེད་པ་ལ་གཉིས་ཏེ། གཙོ་བོའི་བར་ཆད་དང་། གཙོ་བོ་མ་ཡིན་པའི་བར་ཆད་ཀྱི་རྐྱེན་དང་ལྡན་པ་ལ་ལྟུང་བ་མེད་པའོ༔ ༔དང་པོ་ལ་གཉིས་ཏེ། རང་གི་གཙོ་བོའི་བར་ཆད་དང་། གཞན་གྱི་གཙོ་བོའི་བར་ཆད་ཀྱི་རྐྱེན་དང་ལྡན་པ་ལ་ལྟུང་བ་མེད་པའོ། །དང་པོ་ལ་གསུམ་སྟེ། རང་གི་སྲོག་གི་བར་ཆད་དང་། རང་གི་ཚུལ་ཁྲིམས་ཀྱི་བར་ཆད་དང་༔ རང་གི་དགེ་སྦྱོང་གི་ཚུལ་གྱི་བར་ཆད་ཀྱི་རྐྱེན་དང་ལྡན་པ་ལ་ལྟུང་བ་མེད་པའོ། །དང་པོ་ནི། དགེ་སློང་གིས་བཅས་པ་འགའ་ཞིག་བསྲུངས་ན་ནི་རང་གི་སྲོག་གི་བར་ཆད་དུ་འགྱུར་ལ། དེ་མ་བསྲུངས་གློད་ན་ནི་རང་གི་སྲོག་གི་བར་ཆད་དུ་མི་འགྱུར་ན་དེ་གཉིས་གང་གལ་ཆེ་སྙམ་ན། རང་གི་སྲོག་གི་བར་ཆད་སྲུང་བའི་ངོར་ཆང་འཐུང་བ་ལ་སོགས་པ་འགའ་རེ་ཙམ་མ་གཏོགས་པ་བཅས་པའི་ཁ་ན་མ་ཐོ་བ་ཡང་ཡིན་ལ། བཅས་པའི་ཁ་ན་མ་ཐོ་བའི་ཐ་སྙད་ཀྱིས་བརྗོད་པ་ཐམས་ཅད་གནང་སྟེ། ཕྲན་ཚེགས་ལས། རང་བཞིན་གྱི་ཁ་ན་མ་ཐོ་བ་དང་བཅས་པ་མཐའ་དག་མ་གཏོགས་པ་གཞན་དག་གིས་ནད་པ་བསྐྱང་བར་བྱའོ་ཞེས་གསུངས་ལ། དེའི་འགྲེལ་པ་ལས།

༄༅། །རང་བཞིན་གྱི་ཁ་ན་མ་ཐོ་བ་སྟེ་སྲོག་གཅོད་པ་ལ་སོགས་པ་དང་། ཆང་འཐུང་བ་མ་གཏོགས་པ་དེ་ལས་གཞན་པས་ནད་པ་བསྐྱང་བར་བྱའོ་ཞེས་བཤད་དོ། །རིགས་པས་ཀྱང་བཅས་པ་དེ་བསྲུང་བ་བས་རང་གི་སྲོག་གི་བར་ཆད་བསྲུང་བ་དགག་དགོས་ཆེ་བའི་ཕྱིར་རོ། །གཉིས་པ་ཚུལ་ཁྲིམས་ཀྱི་བར་ཆད་ཀྱི་རྐྱེན་དང་ལྡན་པ་ལ་ལྟུང་བ་མེད་པ་ལ། དངོས་དང་། ཞར་ལས་བྱུང་བའོ། །དང་པོ་ནི། དགེ་སློང་གིས་བཅས་པ་འགའ་ཞིག་བསྲུང་བ་དང་། རང་བཞིན་གྱི་ཁ་ན་མ་ཐོ་བ་བསྲུང་བ་གཉིས་ཐབས་གཞན་མེད་པར་འདོམ་ན་དེ་གཉིས་བསྲུང་བ་གལ་གང་ཆེ་སྙམ་ན། ཆང་འཐུང་བ་ལ་སོགས་ འགའ་རེ་ཙམ་མ་གཏོགས་པ་བཅས་པ་མཐའ་དག་གནང་སྟེ་གནང་བར་ཅིས་ཤེས་ན། སྲོག་གི་བར་ཆད་སྤང་བ་བས་རང་བཞིན་གྱི་ཁ་ན་མ་ཐོ་བ་སྤངས་པ་དགོས་པ་ཆེ་བའི་ཕྱིར་རོ། །དེ་གང་གིས་གྲུབ་ན་རང་བཞིན་གྱི་ཁ་ན་མ་ཐོ་བ་སྤོང་བའི་དོན་དུ་སྲོག་གཏོང་བར་གསུངས་པས་གྲུབ་སྟེ། ལུང་ཕྲན་ཚེགས་ལས། སྲོག་ཉིད་སྤང་གི་སྲོག་ཆགས་བསད་པར་བྱ་བ་མིན་ཅེས་གསུངས་སོ། །གཉིས་པ་ཞར་ལས་བྱུང་བ་ལ་བཞི་སྟེ། རང་བཞིན་གྱི་ཁ་ན་མ་ཐོ་བ་དང་བཅས་འགལ་གྱི་ཁ་ན་མ་ཐོ་བ་གཉིས་འདོམ་ན་འཇུག་ལྡོག་ཇི་ལྟར་བྱ་བ་དང་། རང་བཞིན་གྱི་ཁ་ན་མ་ཐོ་བ་ནང་འདོམ་ན་འཇུག་ལྡོག་ཇི་ལྟར་བྱ་བ་དང་། བཅས་འགལ་གྱི་ཁ་ན་མ་ཐོ་བ་ནང་འདོམ་ན་འཇུག་ལྡོག་ཇི་ལྟར་བྱ་བ་དང་། བཅས་པ་ཆེ་ཆུང་དང་དགག་དགོས་ཆེ་

ཆུང་འབྲེལ་ལམ་མ་འབྲེལ་བསམ་པའོ། །དང་པོ་ནི། དཔེར་ན་དགེ་སློང་གིས་བུ་ལོན་མ་གཞལ་ན་མ་བྱིན་ལེན་གྱི་ཕམ་པར་འགྱུར་བ་དེ་སྲུང་བའི་ཕྱིར་ཉོ་ཚོང་བྱས་པ་ལ་ཉེས་པ་མེད་པ་ལྟ་བུ་སྟེ། འོད་ལྡན་རྩ་བ་ལས། རྙེད་འདོད་ཉོ་དང་བཙོང་ལ་སོགས་མི་བྱ། །དགོས་པའི་འབྲེལ་པ་ཡོད་ན་ཉེས་པ་མེད། ཅེས་གསུངས་སོ། །ཉེས་པ་མེད་པ་ཙམ་དུ་མ་ཟད་ཀྱི་སྒྲུབ་དགོས་སུ་ཡང་གསུངས་ཏེ། དགེ་སློང་མའི་རྣམ་འབྱེད་ལས། ཡུལ་གཞན་གྱི་སྒྲོར་བས་སྨྲ་མའི་རྒྱུད་སྲུང་བར་བྱའོ་ཞེས་སྒྲུབ་ཚིག་ཏུ་གསུངས་སོ། །ཁ་ན་མ་ཐོ་བ་གཉིས་འདོམ་ཞིང་། དགག་དགོས་ཆེ་ཆུང་ཡོད་པ་གཞན་ལའང་དེ་བཞིན་དུ་སྦྱར་བར་བྱའོ། །གལ་ཏེ་ཁ་ན་མ་ཐོ་བ་གཉིས་འདོམ་ཞིང་དགག་དགོས་ཆེ་ཆུང་ཡོད་ན་དགག་བྱའི་ཆ་ནས་གཉིས་ཀ་སྤོང་ལ། དགོས་པའི་ཆ་ནས་གཉིས་ཀ་བསྒྲུབ་པོ་སྙམ་ན། དགག་བྱའི་ཆ་ནས་ནི་དགག་བྱ་ཆུང་ངུ་ལ་འཛེམ་འཛེམ་ནས་དགག་བྱ་ཆེན་པོས་རྒྱུད་ལ་གོས་པར་འགྱུར་ལ། དགོས་པའི་ཆ་ནས་ནི་དགོས་པ་ཆུང་ངུ་སྒྲུབ་སྒྲུབ་ནས་དགོས་པ་ཆེན་པོ་དེ་ཉམས་པར་འགྱུར་བའི་ཕྱིར། ཐབས་གཞན་མེད་པར་འདོམ་ཡང་གཉིས་ཀ་ལ་ལྡོག་འཇུག་བྱེད་དགོས་ན། སངས་རྒྱས་ཀྱི་བསྟན་པ་འདི་བསྒྲུབ་པར་མི་ནུས་པ་ལ་བཅས་པ་བཞག་པར་ཐལ་བ་ལས། འོད་ལྡན་དུ་མདོ་དྲངས་པ་ལས། ཆེ་ལ་མངའ་བ་བཅོམ་ལྡན་འདས་ཀྱིས་ཆོས་བསྟན་པ་ནི་བསྒྲུབ་པར་ནུས་པ་དང་བཅས་པ་ཡིན་ནོ་ཞེས་གསུངས་སོ། །གཉིས་པ་རང་བཞིན་

༄༅། །གྱི་ཁ་ན་མ་ཐོ་བ་ནང་འདོམ་ན་འཇུག་ལྡོག་ཇི་ལྟར་བྱ་བ་ནི། སྡིག་སྤྱོད་ཀྱི་རྒྱལ་པོས་དགེ་སློང་བཟུང་ནས་དགེ་སློང་ཁྱོད་ཀྱིས་མི་འདིའམ། ལུག་འདིའམ། དེ་གཉིས་གང་ཡང་མི་གསོད་ན་ཁྱོད་ཉིད་ངེས་པར་གསོད་ཟེར་ཏེ། མི་གསོད་པ་དང་། དུད་འགྲོ་གསོད་པ་དང་། བདག་ཉིད་གསོད་པ་གསུམ་འདོམ་པ་ལྟ་བུ་ལ། ཉེལ་པ་ན་རེ། རང་བཞིན་གྱི་ཁ་ན་མ་ཐོ་བ་ཆེ་བའི་ངོར་ཆུང་བ་གནང་སྟེ། ཆུང་བ་དེ་བཤགས་པས་ཆོག་པའི་ཕྱིར་ཟེར་བ་ནི་འགལ་བ་སྟེ་བཤགས་པ་བྱེད་དགོས་བྱུང་ན་གནང་བ་ཡིན་པ་ཉམས་སོ། །རང་ལུགས་ནི། རང་བཞིན་གྱི་ཁ་ན་མ་ཐོ་བ་ཆོས་ཅན། ཆེ་བའི་ངོར་ཆུང་བ་གནང་བ་མེད་དེ་སྲོག་ལ་བབ་ཀྱང་གནང་བ་གཞི་མ་གྲུབ་པའི་ཕྱིར་རོ༐ ༐རྟགས་གཞུང་གིས་གྲུབ་སྟེ། ལྷ་ཕྲུགས་ཀྱི་ཊཱི་ཀ་ལས། བཀག་པ་ཞེས་བྱ་བ་ནི་སྲོག་ལ་བབ་ཀྱང་གཞི་འདི་རྣམ་པ་ཐམས་ཅད་དུ་མི་བྱའོ་ཞེས་བཤད་དོ། །དེ་ལ་རྩོད་པ་སྤང་བ་ནི། དེའི་ཚེ་བདག་ཉིད་གསོད་དུ་འཇུག་ན་ཡང་དགེ་སློང་བདག་ཉིད་གསོད་པའི་ཉེས་པ་སྦོམ་པོ་ལྕི་བར་འགྱུར་ཞེ་ན། བདག་ཉིད་ཀྱི་སྲོག་འབབ་པས་དོར་ན་ཉེས་པ་ལྕི་བ་དེ་ལྟར་འགྱུར་ཡང་། བདག་ཉིད་གསོད་པའི་ཉེས་པ་ལྕི་བ་ཡལ་བར་དོར་ན་དེ་དག་མི་འགྱུར་སྟེ༐ ཚུལ་ཁྲིམས་བསྲུང་བར་འདོད་པ་ལ་སེམས་པ་ཞུགས་པ་ཡིན་གྱི། བདག་ཉིད་གསོད་པར་འདོད་པ་ལ་སེམས་པ་ཞུགས་པ་མ་ཡིན་པའི་ཕྱིར་རོ། །རང་བཞིན་གྱི་ཁ་ན་མ་ཐོ་བ་ལ་གནང་བ་གཏན་ནས་མེད་ན། འོ་ན་སྲོག

གཅོད་པ་ལ་སོགས་པའི་སྐབས་སུ། ལུང་རྣམ་འབྱེད་ལས། སྨྱོས་པ་དང་། སེམས་འཁྲུགས་པ་ དང་། ཚོར་བ་དག་གིས་ཉེན་པ་ལ་ལྟུང་བ་མེད་དོ་ཞེས་གསུངས་པ་དེ་ཅི་ཞེ་ན། ལྟུང་བ་མེད་དོ་ཞེས་གསུངས་ཀྱང་གནང་བ་ནི་མ་ཡིན་ཏེ། སྨྱོ་བ་ལ་སོགས་པ་ནི་བཅས་པའི་རྟེན་མ་ཡིན་པའི་ཕྱིར་གནང་བའི་བཅས་པ་མེད་དོ། །གསུམ་པ་བཅས་འགལ་གྱི་ཁ་ན་མ་ཐོ་བ་ནང་འདོམ་ན་འཛུག་ལྡོག་ཇི་ལྟར་བྱ་བ་ནི། དྲི་བ་གསུམ་ལས། དྲི་བ་དང་པོ་ནི། བཅས་པ་ཆེ་བའི་ངོར་ཆུང་བ་གནང་དམ་མ་གནང་ཞེས་འདྲི་ན། བཅས་པ་ཆེ་བའི་ངོར་ཆུང་བ་གནང་བའི་ངེས་པ་མེད་དེ། བཅས་པ་ཆུང་བའི་ངོར་ཆེ་བ་གནང་བ་ཡང་ཡོད་པའི་ཕྱིར་ཏེ། དབྱར་དྲལ་བའི་ཉེས་པ་སྤང་བའི་ཕྱིར་ནུབ་ལྷག་ལྟུང་བྱེད་ཀྱི་བཅས་པ་གནང་བའི་ཕྱིར་རོ། །དེ་ནི་དགེ་ཚུལ་ལ་སྡིག་ལྟ་སྤྱོང་བའི་ངོར་གནང་བ་ཡིན་ནོ་ཞེ་ན། མ་ཡིན་ཏེ་སྡིག་ལྟ་སྤྱོང་བ་ནི་དབྱར་གྱི་ཚུལ་དྲལ་ཏེ་གནས་གཞན་དུ་ཕྱིན་པས་འགྲུབ་ཀྱང་དེར་འགྲོ་བ་མ་གནང་བའི་ཕྱིར་རོ། །དྲི་བ་གཉིས་པ་ནི། བཅས་པ་མཉམ་པོ་ལ་བྱ་བ་དེ་འབྲེལ་གྱི་དགག་དགོས་ཆེ་བའི་ངོར་ཆུང་བ་གནང་དམ་མ་གནང་ཞེས་འདྲི་ན། གནང་བར་ངེས་ཏེ། བཅས་པ་མཐའ་དག་དགག་དགོས་ལ་བལྟོས་པའི་ཕྱིར་རོ། །དྲི་བ་གསུམ་པ་ནི། བྱ་བ་དེ་འབྲེལ་གྱི་དགག་དགོས་མཉམ་པོ་ལ་བཅས་པ་ཆེ་བའི་ངོར་ཆུང་བ་གནང་དམ་མ་གནང་ཞེས་འདྲི་ན། གནང་བར་ངེས་ཏེ། བྱ་བ་དེ་འབྲེལ་གྱི་དགག་དགོས་མཉམ་ཀྱང་། །བཅས་པ་ཆེ་

༄༅། །ཤོས་དེ་བཅས་པ་རྣམ་འཇོག་གི་དགག་དགོས་ཆེ་བའི་ཕྱིར་རོ། །བཞི་པ་བཅས་པ་ཆེ་ཆུང་དང་དགག་དགོས་ཆེ་ཆུང་འབྲེལ་ལམ་མ་འབྲེལ་བསམ་པ་ནི། རྒྱ་དང་ཚ་རོང་པ་ན་རེ། དེ་གཉིས་འབྲེལ་བའི་ངེས་པ་མེད་དེ། དགག་བྱ་ཆེ་བ་ལ་བཅས་པ་ཆུང་བ་ཡོད་པའི་ཕྱིར་དང་། དགག་བྱ་ཆུང་བ་ལ་བཅས་པ་ཆེ་བའང་ཡོད་པའི་ཕྱིར་ཏེ། དེ་བཞིན་གཤེགས་པ་ལ་ངན་སེམས་ཀྱིས་ཁྲག་ཕྱུང་བ་དང་། འཁོར་ལོའི་དབྱེན་བྱས་ན་དགག་བྱ་ཆེ་སྟེ་སྡིག་པ་མཚམས་མེད་བྱུང་ཡང་། བཅས་པ་ཆུང་བ་སྟེ་ལྟུང་བ་ན་སྐད་དུ་བཅས་པའི་ཕྱིར་དང་། དགེ་སློང་མའི་འཆབ་པའི་ཕམ་པ་ལ་དགག་བྱ་དེ་སྙེད་ཆེ་རྒྱུ་མེད་ཀྱང་། བཅས་པ་ཆེ་སྟེ་ཕམ་པར་བཅས་པའི་ཕྱིར་རོ་ཞེས་ཟེར་རོ། །དེ་ཡང་ངན་སེམས་ཀྱིས་ཁྲག་ཕྱུང་བ་དང་། དགེ་འདུན་གྱི་དབྱེན་བྱས་ན། བྱ་བ་དེ་འབྲེལ་གྱི་དགག་བྱ་ཆེ་ཡང་བཅས་པ་རྣམ་འཇོག་གི་དགག་བྱ་ཆེ་བར་མ་གྲུབ་སྟེ། དེ་བཞིན་གཤེགས་པ་དང་མཇལ་ན་དད་གུས་བྱེད་པར་འགྱུར་ཉེའི༑ སངས་རྒྱས་ལ་བཀུར་བར་འདོད་པས་མཆོད་བརྗེད་པ་འབྱུང་རིང་བས་ངན་སེམས་ཀྱིས་ཁྲག་འབྱིན་པ་དང་། འཁོར་ལོའི་དབྱེན་བྱེད་པ་ནི་སྲིད་པ་ཙམ་ཡིན་པས་དེ་དག་བྱེད་པ་འབྱུང་རིང་། འབྲེལ་ཆུང་། དགག་བྱ་གནས་སྐབས་ཀྱི་སྒོ་ནས་མ་རྫོགས་པའི་ཕྱིར། འཆབ་པའི་ཕམ་པ་ལ་བྱ་བ་དེ་འབྲེལ་གྱི་དགག་བྱ་ཆེ་བར་མ་ངེས་ཀྱང་བཅས་པ་རྣམ་འཇོག་གི་དགག་བྱ་ཆེ་བ་ཡིན་ཏེ། བུད་མེད་འཆབ་པའི་སྲིད་པ་ཤས་ཆེ་ཞིང་དགེ་སློང་མ

རྣམས་ཕན་ཚུན་ཕམ་པ་འཆབ་རེས་བྱེད་ཅིང་མཚང་གྲོགས་སུ་གྱུར་ནས་དགེ་འདུན་མ་རྣམས་ཚུལ་ཁྲིམས་མི་དག་པའི་དགག་བྱ་ཆེས་ཆེ་བ་ཡོད་པའི་ཕྱིར་རོ། །འོ་ན་གང་ཞེ་ན། བྱ་བ་དེ་འབྲེལ་གྱི་དགག་དགོས་ཆེ་ཆུང་དང་བཅས་པ་ཆེ་ཆུང་འབྲེལ་བའི་ངེས་པ་མེད་པ་ལ་བཅས་པ་རྣམ་པར་འཇོག་བྱེད་ཀྱི་དགག་དགོས་ཆེ་ཆུང་དང་། བཅས་པ་ཆེ་ཆུང་འབྲེལ་བ་ངེས་ཏེ་བཅས་འཇོག་གི་དགག་བྱ་ཆེན་བཅས་པ་ཆེ་ལ། དགག་བྱ་དེ་ཆུང་ན་བཅས་པ་ཡང་ཆུང་སྟེ། མི་དང་མི་མིན་དུད་འགྲོ་བསད་པ་ལ་བཅས་པ་ཆེ་ཆུང་དུ་རྣམ་པར་བཞག་པ་བཞིན་ནོ། །གསུམ་པ་རང་གི་དགེ་སྦྱོང་གི་ཚུལ་གྱི་བར་ཆད་ཀྱི་རྐྱེན་དང་ལྡན་པ་ལ་ལྟུང་བ་མེད་པ་ནི། བྱིན་ལེན་ལ་སོགས་པའི་བཅས་པ་འགའ་ཞིག་བསྲུང་བ་དང་། དབེན་པར་གནས་ཏེ་བདག་མེད་བསྒོམས་ན་རང་གི་རྒྱུད་ལ་ལམ་གོང་མ་སྐྱེ་ངེས་པ་སྟེ། དེ་གཉིས་ཐབས་གཞན་མེད་པར་འདོམ་ན་དེ་གཉིས་གང་གལ་ཆེ་སྙམ་ན། ཆང་འཐུང་བ་ལ་སོགས་པ་འགའ་རེ་མ་གཏོགས་པ་བཅས་པ་རྣམས་གནང་སྟེ་རང་གི་ཚུལ་ཁྲིམས་ཀྱི་བར་ཆད་སྤང་བའི་དོན་དུ་བཅས་པ་རྣམས་གནང་བ་ནི་སྔར་བསྟན་ཟིན་ལ། ཚུལ་ཁྲིམས་བསྲུང་བ་དེའང་ལམ་གོང་མ་རྒྱུད་ལ་སྐྱེ་བ་དེའི་དོན་དུ་བསྲུང་བ་ཡིན་པའི་ཕྱིར་ན། བཅས་པ་དེ་བསྲུང་བ་བས་རང་གི་ལམ་གོང་མ་སྐྱེ་བའི་བར་ཆད་སྤོང་བ་དེ་དགོས་པ་ཆེ་བའི་ཕྱིར་རོ། །དེ་ཡང་དགོན་པ་བས་ཆོས་གོས་དང་ཞག་དྲུག་འབྲལ་དུ་རུང་བ་ལྟ་བུའོ། །གཉིས་པ་

༄༅། །གཞན་གྱི་གཙོ་བོའི་བར་ཆད་ཀྱི་རྐྱེན་དང་ལྡན་པ་ལ་ལྟུང་བ་མེད་པ་ལ་གསུམ་སྟེ། གཞན་གྱི་སྲོག་གི་བར་ཆད་དང་། གཞན་གྱི་ཚུལ་ཁྲིམས་ཀྱི་བར་ཆད་དང་། གཞན་གྱི་དགེ་སྦྱོང་གི་ཚུལ་གྱི་བར་ཆད་ཀྱི་རྐྱེན་དང་ལྡན་པ་ལ་ལྟུང་བ་མེད་པའོ། །དང་པོ་གཞན་གྱི་སྲོག་གི་བར་ཆད་ཀྱི་རྐྱེན་དང་ལྡན་པ་ལ་ལྟུང་བ་མེད་པ་ནི། དགེ་སློང་གིས་བཅས་པ་འགའ་ཞིག་བསྲུངས་ན་ནི་གཞན་གྱི་སྲོག་འཆད་པ་མི་སྐྱོབ་ལ། བཅས་པ་དེ་མ་བསྲུངས་པར་དྲལ་ན་གཞན་གྱི་སྲོག་འཆད་པ་སྐྱོབ་པར་གྱུར་ན། ཆང་འཐུང་བ་སོགས་འགའ་རེ་མ་གཏོགས་པའི་བཅས་པ་རྣམས་གནང་སྟེ། བུད་མེད་ཆུས་ཁྱེར་བ་བཟུང་བའི་ཕྱིར་དུ་རེག་ཏུ་གནང་སྟེ། སྙིང་བརྩེ་བས་སྡུག་བསྔལ་ལས་ཐར་བར་བྱས་པ་ལ་ནི་ལྟུང་བ་མེད་དོ། །ཞེས་གསུངས་པ་ལྟ་བུའོ། །རིགས་པས་ཀྱང་བཅས་པ་དེ་བསྲུང་བ་བས་གཞན་གྱི་སྲོག་གི་བར་ཆད་བསྲུང་བ་དེ་དགོས་པ་ཆེ་བའི་ཕྱིར་རོ། །འབལ་སེར་ན་རེ། གཞན་གྱི་སྲོག་གི་བར་ཆད་སྲུང་བའི་ངོར་བཅས་པ་གནང་བའི་ངེས་པ་མེད་དེ། སྙིང་རྗེ་དང་ལྡན་པའི་སེམས་ཀྱིས་ན་ཉེས་བྱས་སོ་ཞེས་པ་དང་། མའི་རྣམ་ བྱེད་ལས། བུད་མེད་སྐྱོན་གསུམ་ལྡན་རབ་ཏུ་བྱུང་བ་དགེ་འདུན་ལྷག་མའི་ལྟུང་བར་བཅས་པའི་ཕྱིར་ཞེས་ཟེར་རོ། །དེའི་སྐྱོན་གསུམ་ནི། །བུད་མེད་དེ་བཤད་པའི་ཕྱིར་ཡུལ་མིའི་དམག་ཚོགས་པ་ཡིད་མཐུན་པ་བདག་པོས་ཡོངས་སུ་བཏང་བ་རྒྱལ་པོས་རྗེས་སུ་གནང་བའོ། །དེས་ན་ཁྱོད་ཀྱིས་བཀོད་པའི་ལུང་

ཐ་མ་ནི། སྙིང་རྗེ་དང་ལྡན་པའི་རྒྱུ་སེམས་ཀྱིས་ན་ཉེས་བྱས་སོ་ཞེས་བསྟན་པ་ཡིན་ལ། རྒྱུ་སེམས་རང་བཞིན་གྱི་ཁ་ན་མ་ཐོ་བ་སྟེ་གཞན་གྱི་སྲོག་གི་བར་ཆད་སྲུང་བའི་ངོར་རང་བཞིན་གྱི་ཁ་ན་མ་ཐོ་བ་མ་གནང་ཡང་། འདིར་བཅས་པ་རྣམས་གནང་བ་དང་འགལ་བ་མེད་དོ། །ལྷུང་ཕྱི་མ་ནི་བུད་མེད་སྐྱོན་གསུམ་ལྡན་དེ་རབ་ཏུ་ཕྱུང་ཡང་། བུད་མེད་དེའི་སྲོག་གི་བར་ཆད་མི་སྲུང་ཞིང་བསྟན་པ་ལ་རྨ་འབྱིན་པའི་དགག་བྱ་ཡོད་པ་སྟེ། བུད་མེད་དེ་རབ་ཏུ་བྱུང་ཡང་དེའི་སྲོག་གི་བར་ཆད་མི་སྲུང་བ་སྟེ། ཕྱིས་བཙུན་མོ་ཕྲེང་ལྡན་མ་ལ་སྐྱབས་སུ་སོང་བར་ལུང་ལས་གསུངས་པས་སོ། །གཉིས་པ་གཞན་གྱི་ཚུལ་ཁྲིམས་ཀྱི་བར་ཆད་ཀྱི་རྐྱེན་དང་ལྡན་པ་ལ་ལྟུང་བ་མེད་པ་ནི་དགེ་སློང་གི་བཅས་པ་འགའ་ཞིག་བསྲུང་བ་དང་། གཞན་རྒྱུད་སྡིག་པས་གོས་པར་འགྱུར་བ་གཉིས་ཐབས་གཞན་མེད་པར་འདོམ་ན་ཆང་འཐུང་བ་ལ་སོགས་པ་འགའ་རེ་མ་གཏོགས་པ་བཅས་པ་རྣམས་གནང་སྟེ། དབྱར་ཕྱི་མ་ཟླ་བ་གཉིས་པ་ལ་བབ་པ་ན་དགེ་སློང་སྡིག་ཅན་གྱིས་རང་གིས་དགེ་ཚུལ་སྲུན་འབྱིན་པའམ་སྡིག་ལྟ་ལ་འགོད་པར་གྱུར་ན་དེ་དགག་པའི་ཕྱིར་ནུབ་ལྷག་པར་ཉལ་བར་གནང་བ་ལྟ་བུའོ། །རིགས་པས་ཀྱང་བཅས་པ་དེ་བསྲུང་བ་བས་གཞན་གྱི་ཚུལ་ཁྲིམས་ཀྱི་བར་ཆད་སྲུངས་པ་དེ་དགོས་པ་ཆེ་བའི་ཕྱིར་རོ། །གསུམ་པ་དགེ་སློང་གི་ཚུལ་གྱིས་བར་ཆད་ཀྱི་རྐྱེན་དང་ལྡན་པ་ལ་ལྟུང་བ་མེད་པ་ནི། བཙུན་མོའི་འཁོར་དུ་ནུབ་མོར་མི་གནས་པ་ལྟ་བུའི་བཅས་

༄༅། །པ་འགའ་ཞིག་བསྲུང་བ་དང་། དེར་ནུབ་མོར་གནས་ཏེ་ཆོས་བསྟན་ན་བཙུན་མོ་ལ་མཐོང་ལམ་སྐྱེ་བ་ལྟ་བུ་སྟེ། དེ་གཉིས་ཐབས་གཞན་མེད་པར་འདོམ་པ་ན། ཆང་འཐུང་བ་ལ་སོགས་པ་འགའ་རེ་ཙམ་མ་གཏོགས་བཅས་པ་རྣམས་གནང་སྟེ། ཤཱ་རིའི་བུས་བཙུན་མོ་དཔལ་ལྡན་ལ་མཚན་ཐོག་ཐག་ཆོས་བསྟན་པས་བཙུན་མོས་མཐོང་ལམ་ཐོབ་པ་ལྟ་བུའོ། །རིགས་པས་ཀྱང་བཅས་པ་བསྲུང་བ་བས་གཞན་གྱི་ལམ་གོང་མ་སྐྱེ་བའི་བར་ཆད་སྤོང་བ་དེ་དགོས་པ་ཆེ་བའི་ཕྱིར་རོ། །གཉིས་པ་གཙོ་བོ་མ་ཡིན་པའི་བར་ཆད་ལ་གསུམ་སྟེ། ལུས་ཀྱི་བར་ཆད་དང་། ལོངས་སྤྱོད་ཀྱི་བར་ཆད་དང་། བསོད་ནམས་ཀྱི་བར་ཆད་ཀྱི་རྐྱེན་དང་ལྡན་པ་ལ་ལྟུང་བ་མེད་པའོ། །དང་པོ་ནི། བཅས་པ་འབའ་ཞིག་བསྲུངས་ན་རང་ངམ་གཞན་གྱི་ལུས་རྒྱུད་ཟིན་སུ་གྱུར་ཏམ། མི་འཆི་ཡང་ན་ལོང་ལ་སོགས་པར་འགྱུར་བ་དེ་མི་སྤོང་ལམ་བསྲུངས་ན་དེ་སྤོང་བ་ལྟ་བུའོ། །དེ་གཉིས་དགག་དགོས་གང་ཆེ་བརྟགས་ཏེ་བཅས་པ་བསྲུང་བ་དགོས་པ་ཆེ་ན་མི་གནང་ལ། ལུས་ཀྱི་བར་ཆད་སྤང་བ་དེ་དགོས་པ་ཆེ་ན་བཅས་པ་དེ་གནང་སྟེ། ནད་པའམ་ནད་གཡོག་སྨར་མེ་ལ་སོགས་པའི་སྣང་བ་ལ་ཉལ་དུ་གནང་བ་ལྟ་བུའོ། །གཉིས་པ་ལོངས་སྤྱོད་ཀྱི་བར་ཆད་དང་ལྡན་པ་ལ་ལྟུང་བ་མེད་པ་ནི། བཅས་པ་འགའ་ཞིག་བསྲུངས་ན་ [illegible] གཞན་གྱི་ཡོངས་སྤྱོད་ཆུད་ཟོས་ [illegible] ལ། མ་བསྲུངས་ན་སྤོང་བ་ལྟ་བུ་སྟེ་དེ་གཉིས་ཐབས་གཞན་མེད་པར་

འདོམ་ན་དེ་ དག་དགག་དགོས་གང་ཆེ་བརྟག་སྟེ། བཅས་པ་བསྲུང་བ་དགོས་པ་ཆེན་མི་གནང་ལ། ལོངས་སྤྱོད་ཀྱི་བར་ཆད་སྲུངས་པ་དེ་དགོས་པ་ཆེན་བཅས་པ་དེ་གནང་སྟེ། ཇི་སྐད་དུ། འཇིག་པར་གྱུར་ན་རང་གི་ལ་མི་གནོད་ན་དགེ་འདུན་གྱི་དང་། མཆོད་རྟེན་གྱི་དབྱིག་དང་། གསེར་སྦྲས་ནས་སམ་ཁྱེར་ཏེ་འགྲོ་བར་བྱའོ་ཞེས་གནང་བ་ལྟ་བུའོ། །གསུམ་པ་བསོད་ནམས་ཀྱི་བར་ཆད་ཀྱི་རྐྱེན་དང་ལྡན་པ་ལ་ལྟུང་བ་མེད་པ་ནི། བཅས་པ་འགའ་ཞིག་བསྲུངས་ན་རང་ངམ་གཞན་གྱི་བསོད་ནམས་དེ་མི་འགྲུབ་ལ། མ་བསྲུངས་ན་བསོད་ནམས་དེ་འགྲུབ་པ་ལྟ་བུ་སྟེ། དེ་གཉིས་ཐབས་གཞན་མེད་པར་འདོམ་ན་དེ་གཉིས་དགག་དགོས་གང་ཆེ་བརྟགས་ཏེ། བཅས་པ་བསྲུངས་པ་དགོས་པ་ཆེན་མི་གནང་ལ། བསོད་ནམས་ཀྱི་བར་ཆད་སྲུངས་པ་དེ་དགོས་པ་ཆེན་གནང་སྟེ། དཀོན་མཆོག་མཆོད་པའི་དོན་དུ་སླུ་བླང་དུ་གནང་བ་དང་། སྦྱིན་བདག་བསོད་ནམས་འདོད་པས་རྐང་པ་གཉིས་ལས་ལུས་བསྐུ་བའི་དྲིས་སྐུད་པ་བསྙེན་པར་བྱའོ་ཞེས་གསུངས་པ་ལྟ་བུའོ། །བཞི་པ་བསླབ་པར་མི་ནུས་པ་ཕྱོགས་གཅིག་ལ་ཞུགས་པ་ལ། ལྟུང་བ་མེད་པ་ལ་གསུམ་སྟེ། ཤེས་པ་ལ་རང་དབང་མེད་པས་བསླབ་པར་མི་ནུས་པ་ལ་ལྟུང་བ་མེད་པ་དང་། བྱ་དཀའ་བས་བསླབ་པར་མི་ནུས་པ་ལ་ལྟུང་བ་མེད་པ་དང་། ལྟུང་བ་ནང་འདོམ་པས་བསླབ་པར་མི་ནུས་པ་ལ་ལྟུང་བ་མེད་པའོ། །དང་པོ་ནི། སྨྱོ་བ་ལ་སོགས་པ་ལ་ལྟུང་བ་མེད་དེ་སྐད་བཤད་ཟིན

༄༅། །ཧོཿ ༔གཉིས་པ་ནི། མཐའ་འཁོབ་ཏུ་དགེ་སློང་བཅུ་བཙལ་དུ་མེད་ན་ལྔ་ཡི་ཚོགས་ཀྱིས་བསྙེན་རྫོགས་བྱེད་པ་གནང་བ་ལྟ་བུའོ། །གསུམ་པ་ནི། བཅས་པ་མཉམ་ཞིང་དགག་དགོས་ཀྱང་མཉམ་པོ་གཉིས་འདོམ་ན་བཅས་པ་གཅིག་མ་བསྲུངས་པ་ལ་ལྟུང་བ་མེད་པ་སྟེ། དགེ་སློང་མས་ཁྲིམས་གྲོགས་ཁྲིད་དེ་སོང་བ་ན་ཐང་ཆེན་པོའི་དབུས་སུ་ཁྲིམས་གྲོགས་དེ་ཤི་ནས་དེར་འདུག་ན་ཉིན་མོ་འབྲལ་བ་དང་། དགེ་སློང་མས་གཅིག་པུར་ལམ་དུ་འགྲོ་བ་གཉིས་ཐབས་གཞན་མེད་པར་འདོམ་ན། གཅིག་པུར་ལམ་དུ་འགྲོ་བ་ལ་ཉེས་པ་མེད་པ་ལྟ་བུའོ། །གཉིས་པ་ནི། དགེ་སློང་གིས་བརྐུ་བར་གཏན་ནས་མ་བསམས་པའི་རྫས་ཁྱེར་བ་ལ་མ་བྱིན་ལེན་གྱི་ལྟུང་བ་རྣམ་བཞག་སྔར་མེད་གསར་དུ་བསྐྱེད་པ་མེད་དོ་སྟེ་རྐུ་སེམས་མེད་པའི་ཕྱིར་རོ། །འདི་ནི་ཞུ་བ་ལས། དགེ་སློང་གིས་རྐུ་སེམས་ཀྱིས་ཆོས་གོས་ཀྱི་གདང་བུ་བརྐུས་པ་དེར་ཆོས་གོས་ཀྱང་མཆིས་ན་ཅིར་འགྱུར། ཆོས་གོས་ཀྱི་གདང་བུའི་རིན་ཐང་བརྩི་བར་བྱའོ་ཞེས་གསུངས་སོ། །ཊཱི་ཀར། ཆོས་གོས་དག་གི་རིན་ཐང་བརྩི་བར་ནི་མ་གསུངས་ཏེ་མ་བསམས་པའི་ཕྱིར་ཞེས་སོ། །རང་གིར་བསམ་པ་དང་། བརྣ་བའི་སེམས་དང་། ཡིད་གཙུགས་པའི་སེམས་དག་གིས་ཞེས་པའི་ཊཱི་ཀ་ལས། རང་གི་སེམས་ལ་སོགས་པ་དེ་དག་གིས་རྐུ་སེམས་མེད་པར་ཞེས་བཤད་ཅིང་། སྐབས་འདིའི་ཡང་རྣམ་འབྱེད་ལས་ཀྱང་། རྐུ་སེམས་ཉེ་བར་གནས་པར་མ་གྱུར་པ་སྟེ་ཞེས་གསུངས་སོ། །རྐུ་

སེམས་མེད་པར་ཞེས་སྨོས་མི་དགོས་ཏེ། །རང་གི་རྫས་ལ་རྐུ་སེམས་མི་སྲིད་པའི་ཕྱིར་ཞེ་ན། ཊཱི་ཀར། རང་གི་རྫས་གཞན་གྱི་ལག་ཏུ་བཅོལ་བ་ལ་སྐྱིན་པ་འཇལ་དུ་གཞུག་སྐམ་ནས་ཕྱིས་རྐུ་སེམས་ཀྱིས་རྐུ་བར་བྱེད་པ་ཡོད་པས༔ ཞེས་དང་། ལུང་རྣམ་འབྱེད་ལས། དགེ་སློང་རང་གི་ལྷུང་བཟེད་དང་། ཆོས་གོས་རྐུ་སེམས་ཀྱིས་ལེན་ན་སྦོམ་པོར་འགྱུར་རོ་ཞེས་གསུངས་སོ། །གཞན་ལ་གོ་བར་བྱས་ཏེ་བླངས་ན་ལྟུང་བ་མེད་དོ་ཞེས་པ་ནི་རྫས་འདི་བདག་གིས་བརྐུར་རོ་ཞེས་གོ་བར་བྱས་ཏེའོ། །བདག་གིས་བསྐུར་རོ་ཞེས་གཞན་ལ་གོ་བར་བྱ་བ་འདི་ནི་སྐབས་འདིའི་ལུང་རྣམ་འབྱེད་ཀྱི་དཔེ་ཁ་ཅིག་ནས་མ་གསུངས་ཀྱང་། རྩོད་པའི་ཁྱུ་མཆོག་ཡོན་ཏན་འོད་ཀྱིས་རང་གར་སླུས་པ་མ་ཡིན་ཏེ། ལུང་གཞན་ལས། གཞན་ལ་གོ་བར་བྱའོ་ཞེས་འབྱུང་བའི་ཕྱིར་ཞེས་ཊཱི་ཀ་ལས་བཤད་དོ། །ལུང་གཞན་ལས་བྱུང་ཞེས་གསུངས་ན་ལུང་གང་ལས་བྱུང་ཞེ་ན། ལུང་གཅིག་ལས་འཕྲོས་པ་ལས་གསུངས་ཤིང་། ལུང་རྣམ་འབྱེད་ལས། རྒྱུ་ལྔས་ནི་ལྟུང་བ་མེད་དེ། ལྔ་གང་ཞེ་ན། རང་གི་འདུ་ཤེས་ཀྱིས་ལེན་པ་དང་། རེ་ཞིག་པའི་འདུ་ཤེས་ཀྱིས་ལེན་པ་དང་། ཡིད་གཙུགས་པའི་འདུ་ཤེས་ཀྱིས་ལེན་པར་བྱེད་པ་དང་། ལེན་པ་ན་གཞན་ལ་གོ་བར་བྱེད་པ་དང་། རྐུ་སེམས་ཉེ་བར་གནས་པར་མ་གྱུར་པ་སྟེ་རྒྱུ་དེ་ལྔས་ལྟུང་བ་མེད་དོ་ཞེས་གསུངས་སོ། །རྐུ་སེམས་མེད་པ་སྨོས་མ་ཐག་གསུམ་པོ་ལས་གཞན་ཞུ་བ་ལས། དགེ་སློང་གིས་དགེ་སློང་ལ་འདི་སྐད་ཅེས་

༄༅། །སྨྲས་ཏེ། ཁྱོད་ཀྱིས་དགེ་སློང་ཆེ་གེ་མོའི་ཡོ་བྱད་དེ་དང་དེ་དག་ཤེས་སམ། ཤེས་སོ། །འོ་ན་ལོང་ཞིག །དེ་དག་གནས་ནས་གཞན་དུ་སྤོས་ཤིག་ཅེས་བསྒོས་ནས། གལ་ཏེ་དེས་རྐུ་སེམས་ཀྱིས་དེ་དག་རྐུ་བར་བྱེད། དེ་དག་འཕྲོག་པར་བྱེད། དེ་དག་གནས་གཞན་ནས་གཞན་དུ་སྤོ་བར་བྱེད་ན་ནི་གཉིས་ཀ་ལ་འདྲ་བར་ལྟུང་བར་འགྱུར་རོ། །འོན་ཏེ་འདི་སྙམ་དུ། འདི་ནི་དེའིའོ་སྙམ་ན་ལེན་པ་པོ་ལ་ལྟུང་བར་མི་འགྱུར་གྱི། རྐུར་འཇུག་པ་གང་ཡིན་པ་དེ་ལ་གཞི་ཇི་ལྟ་བ་བཞིན་དུ་ལྟུང་བར་འགྱུར་ཞེས་འབྱུང་ལ། དག་དོན་དགེ་སློང་གིས་དགེ་སློང་ལ་བརྐུ་བའི་ཕྱིར་ལོང་ཞེས་པ་ལ། དགེ་སློང་ཕྱི་མས་རྐུ་བའི་སྒྲ་མ་ཐོས་པར་འོན་པའི་སྒྲ་ཐོས་པས་འོན་པར་བྱས་པ་ཀྱིས་ཀྱང་བླངས་ན་ལྟུང་བ་མེད་དོ། །བསམ་པ་རྣམ་དག་སྙིང་རྗེས། སྦྱོར་བ་རྣམ་དག་རྫུ་འཕྲུལ་གྱིས་འཕྲོགས་ན་བླངས་ཀྱང་ལྟུང་བ་མེད་དོ་སྟེ་རྐུ་སེམས་མེད་པའི་ཕྱིར་རོ། །འདིར་བསམ་པ་སྙིང་རྗེ་ལ་སྦྱོར་བ་དག་པ་རྫུ་འཕྲུལ་གྱིས་ཁྱད་ཅན་དུ་བྱས་པ་ལས་ལྟུང་བའི་མཐར་མི་འགྱུར་བར་གྲུབ་ལ། དེ་ལས་གཞན་དུ་སྙིང་རྗེས་བླངས་པའི་རྐུ་སེམས་ཀྱིས་ཡན་ལག་ཚང་ན་མཐར་འགྱུར་ཏེ། སྙིང་རྗེས་བླངས་པའི་གསོད་སེམས་ཀྱིས་ཡན་ལག་ཚང་ན་མཐར་འགྱུར་བའི་གནད་ཀྱིས་ཤེས་པའི་ཕྱིར་ཞེས་རྣམ་བཤད་རིག་པ་ལས་སོ། །འདིའི་སྐབས་ཀྱི་རྫུ་འཕྲུལ་སྒོམ་བྱུང་ཡིན་པས་རྐུ་སེམས་མེད་པར་གྲུབ་སྟེ། ཞུ་འགྲེལ་ལས། སྒོམ་བྱུང་གི་རྫུ་འཕྲུལ་ཅན་དེ་འདོད་པའི་

འདོད་ཆགས་དང་བྲལ་བ་ཡིན་པས་ཀྲུ་སེམས་མེད་དོ་ཞེས་སོ། །གཉིས་པ་ལ། སྦྱོར་བ་ལ་ནི་ཉེས་བྱས་བསྟན། དངོས་སྦྱོར་སྦོམ་པོར་བཤད་པའོ། །དང་པོ་ལ། སྤྱིའི་དོན་དང་། ཚིག་གི་དོན་གཉིས་ལས། དང་པོ་ལ་གཉིས་ཏེ༑ དགོས་པའི་དོན་དང་། བསྡུས་པའི་དོན་གཉིས་ལས། དང་པོ་ནི། བཅས་པ་གཅིག་གིས་བསྡུས་པའི་ལྟུང་བ་ཆེ་ཆུང་བདེ་བླག་ཏུ་རྟོགས་པ་སྟེ། དེ་ལ་བརྟེན་ནས་ལྟུང་བ་ཆེ་ཆུང་གི་ཕྱིར་བཅོས་གང་ཡིན་བྱས་པས་ཚུལ་ཁྲིམས་དག་པར་འགྱུར་བའོ། །གཉིས་པ་ལ་གསུམ་ལས། དང་པོ་བཅས་པ་གཅིག་གིས་བསྡུས་པའི་གནས་སྐབས་ཀྱི་དབྱེ་བ་ནི་བཞི་སྟེ། བསླབ་པར་བྱ་བ་དང་། སྦྱོར་བའི་སྦྱོར་བ་དང་། སྦྱོར་བ་དང་། དངོས་གཞི་རྫོགས་པའོ༑ ༑དང་པོ་ལ་གཉིས་ཏེ། སྐབས་ནས་བྱུང་བའི་བསླབ་བྱ་དང་། །སྐབས་སུ་གཏོགས་པའི་བསླབ་བྱའོ། །དང་པོ་ནི། འཕྲུར་འཛུག་གི་ གླིང་ གཞིའི་སྐབས་ནས་བྱུང་བ་སྤྲུམ་མ་དབེན་པར་བཞག་གོ་ཞེས་གསུངས་པ་ལྟ་བུའོ༑ ༑གཉིས་པ་ལ་གསུམ། བརྒྱུད་པས་རྒྱུར་འགྲོ་བ་མཐུན་པའི་བསླབ་བྱ་ནི། ཕམ་པ་དང་པོའི་སྐབས་ནས།གང་དུ་ཟུད་མེད་ཀྱིས་བཟོད་པ་དེར་འགྲོ་བར་མི་བྱའོ་ཞེས་གསུངས་པ་ལྟ་བུའོ། །སྦྱོར་བ་རྗེས་མཐུན་པའི་བསླབ་བྱ་ནི།བརྡེག་པའི་ལྟུང་བྱེད་ཀྱི་སྐབས་ནས། ཀ་བ་ལ་བརྡེག་པར་མི་བྱའོ་ཞེས་གསུངས་པ་ལྟ་བུའོ། །དགག་བྱ་ཉེས་དམིགས་མཐུན་པའི་བསླབ་བྱ་ནི། མི་རིག་གི་སྐབས་ནས་སེང་གེ་ལ་རེག་པར་མི་བྱའོ་ཞེས་གསུངས་པ་ལྟ་

༄༅། །ཁྲོ༔ ༔དེ་ལྟར་བསླབ་བྱ་ལས་འདས་ན་ཉེས་བྱས་བསྐྱེད་དོ། །དེ་ཡང་བསླབ་བྱའི་སྒྲ་བཤད་ནི། ལྟུང་བ་རྣམ་བཞག་གི་ཉེས་པས་མི་གོས་པར་བྱ་བའི་དོན་དུ་བསླབ་པར་བྱ་བ་ཡིན་པས་ན་དེ་ཞེས་བྱ་སྟེ། དེ་ལྟར་བམ་
པོ་ལྔ་བཅུ་པ་ལས་བཤད་དོ། །གཉིས་པ་སྦྱོར་བའི་སྦྱོར་བ་ལ་གཉིས་ཏེ། སྦྱོར་བའི་སྦྱོར་བ་མཚན་ཉིད་པ་དང་། བཏགས་པ་བའོ། །དང་པོ་ལ་གཉིས་ཏེ། སྦྱོར་བའི་སྦྱོར་བ་སེམས་བསྐྱེད་པ་དང་། སྦྱོར་བའི་སྦྱོར་བ་ལུས་ངག་
ཏུ་གྲུབ་པའོ། །དང་པོ་ནི། ལུས་ངག་ཏུ་མ་གྲུབ་ཀྱང་རྐུ་བར་འདོད་པའི་བསམ་པ་སྐྱེས་པ་ལྟ་བུའོ། །དེ་ལ་ཉེས་པ་ནི་བསྡུམ་བྱ་འབྱུང་སྟེ། སློབ་དཔོན་ཆེན་པོ་ཤཱཀྱ་འོད་ཀྱིས། སེམས་བསྐྱེད་པ་ལ་བསྡུམ་བྱ་ཞེས་སོ། །གཉིས་
པ་ནི། དགེ་སློང་གིས་རྐུ་བར་འདོད་པས་ཁྲི་ལས་ལྡང་བ་ནས་གོམ་པ་འདོར་བར་བྱེད་ཅིང་། བརྐུ་བྱའི་རྫས་ལ་ནོམ་ཉུག་མི་བྱེད་པའི་གནས་སྐབས་ཏེ། ནོམ་པའི་སྔ་རོལ་ནི་སྦྱོར་བའི་སྦྱོར་བ་ཉིད་དོ་ཞེས་སོ། །དེ་ལ་ལྟུང་
བ་ནི་ཉེས་བྱས་འབྱུང་སྟེ། ལུང་རྣམ་འབྱེད་ལས། དགེ་སློང་གིས་རྐུ་སེམས་ཀྱིས་ཁྲི་ལས་ལྡང་བར་བྱེད། འགྲོ་བར་བྱེད་ཅིང་། ཇི་སྲིད་དུ་ནོམ་པར་མི་བྱེད། ཉུག་པར་མི་བྱེད་པ་དེ་སྲིད་དུ་ཉེས་བྱས་སུ་འགྱུར་རོ་ཞེས་གསུངས་
སོ༔ ༔དེ་བཞིན་དུ་ལྟུང་བ་གཞན་རྣམས་ཀྱི་ཡང་སྦྱོར་བ་མཚན་ཉིད་པ་ལུས་ངག་ཏུ་གྲུབ་པ་ལ་ལྟུང་བ་རང་རང་གི་ཆེས་ན་སྨད་བསྐྱེད་དོ། །དེ་ཡང་སྦྱོར་བའི་སྦྱོར་བ་སྒྲ་བཤད་ནི། རང་རང་གི་སྦྱོར་བ་མཚན་ཉིད་པ་ལ་སྦྱོར་བར་

བྱེད་པས་ན་དེ་ཞེས་བྱའོ། །གཉིས་པ་སྦྱོར་བའི་སྦྱོར་བ་བཏགས་པ་བ་ལ་གཉིས་ཏེ། སྦྱོར་བའི་རྣམ་པའི་སྦྱོར་བའི་སྦྱོར་བ་བཏགས་པ་བ་དང་། དངོས་གཞིའི་རྣམ་པའི་སྦྱོར་བའི་སྦྱོར་བ་བཏགས་པ་བའོ། །དང་པོ་ནི། སྦྱོར་བའི་སྦྱོར་བ་བྱེད་བཞིན་པའི་གནས་སྐབས་ལས་རྐུ་བའི་འདུན་པ་ལོག་པ་ལྟ་བུ་སྟེ། མཐར་མ་ཐུག་པའི་སྒོ་ནས་སྦྱོར་བ་དང་རྣམ་པ་འདྲ་བས་ན་སྦྱོར་བའི་རྣམ་པ་ཞེས་བྱ་སྟེ། རང་རང་གི་སྦྱོར་བའི་སྦྱོར་བ་མཚན་ཉིད་པ་དང་ལྷུང་བ་ངོ་མཉམ་དུ་བསྐྱེད་པས་ན་སྦྱོར་བའི་སྦྱོར་བ་ཞེས་མིང་བཏགས་སོ། །སྦྱོར་བའི་སྦྱོར་བ་ཞེས་མིང་བཏགས་ཀྱང་སྦྱོར་བའི་སྦྱོར་བ་མཚན་ཉིད་ཉིད་པ་མ་ཡིན་པས་ན་བཏགས་པ་བ་ཞེས་བྱའོ། །གཉིས་པ་ནི། ལྷ་རྫས་རིན་ཐང་མ་ཆོད་པ་བརྐུས་པས་ཐོབ་བློ་སྐྱེས་པ་ལྟ་བུ་སྟེ་སྤྱིར་བཏང་ཡན་ལག་གཉིས་མ་ཚང་ལ་མཐར་ཐུག་གྲུབ་པོ། །དེ་ཡང་མཐར་ཐུག་གྲུབ་པའི་སྒོ་ནས་དངོས་གཞི་དང་རྣམ་པ་འདྲ་བས་ན་དངོས་གཞིའི་རྣམ་པ་ཞེས་བྱ། རང་རང་གི་སྦྱོར་བའི་སྦྱོར་བ་མཚན་ཉིད་པ་དང་ལྷུང་བ་ངོ་མཉམ་དུ་བསྐྱེད་པས་ན་སྦྱོར་བའི་སྦྱོར་བ་ཞེས་མིང་བཏགས་སོ། །སྦྱོར་བའི་སྦྱོར་བ་ཞེས་མིང་བཏགས་ཀྱང་སྦྱོར་བའི་སྦྱོར་བ་མཚན་ཉིད་པ་མ་ཡིན་པས་ན་བཏགས་པ་བ་ཞེས་བྱའོ། །སུམ་པ་སྦྱོར་བ་ལ་ནི་གཉིས་ཏེ། སྦྱོར་བ་མཚན་ཉིད་པ་དང་། སྦྱོར་བ་བཏགས་པ་བའོ། །དང་པོ་ནི། དགེ་སློང་གིས་རྐུ་བར་འདོད་པས་མཐར་ཐུག་གི་སྔ་རོལ་ན་བརྐུ་བྱའི་རྫས་ལ་ཉོམ་པར་བྱེད། ལྷུག་པར་

༄༅། །ཕྱེད་པ་ལྟ་བུའོ། །དེ་ལ་ལྟུང་བ་ནི་སྦྱོར་བའི་སྦོམ་པོ་འབྱུང་སྟེ། ལུང་རྣམ་འབྱེད་ལས། ནོམ་པར་བྱེད་ཤུག་པར་བྱེད་པ་ན་སྦོམ་པོར་འགྱུར་རོ་ཞེས་གསུངས་སོ། །དེ་བཞིན་དུ་ལྟུང་བ་གཞན་རྣམས་ཀྱི་ཡང་སྦྱོར་བ་མཚན་ཉིད་པ་ལ་ལྟུང་བ་རང་རང་གི་ཐ་སྙད་བསྐྱེད་དོ། །དེ་ཡང་སྦྱོར་བའི་སྒྲ་བཤད་ནི། རང་རང་གི་ལྟུང་བ་དངོས་གཞི་རྫོགས་པ་ལ་སྦྱོར་བར་བྱེད་པས་ན་སྦྱོར་བ་ཞེས་བྱའོ། །གཉིས་པ་སྦྱོར་བ་བཏགས་པ་བ་ལ་གཉིས་ཏེ། སྦྱོར་བའི་རྣམ་པའི་སྦྱོར་བ་བཏགས་པ་བ་དང་། དངོས་གཞིའི་རྣམ་པའི་སྦྱོར་བ་བཏགས་པ་བའོ། །དང་པོ་ནི། རྐུ་བའི་སྦྱོར་བ་བྱེད་བཞིན་པའི་གནས་སྐབས་ན་རྐུ་བའི་འདུན་པ་ལོག་པ་ལྟ་བུ་སྟེ་མཐར་མ་ཐུག་པའི་སྒོ་ནས་སྦྱོར་བ་དང་རྣམ་པ་འདྲ་བས་ན་སྦྱོར་བའི་རྣམ་པ་ཞེས་བྱ། རང་རང་གི་སྦྱོར་བ་མཚན་ཉིད་པ་དང་ལྟུང་བ་ངོ་མཉམ་དུ་བསྐྱེད་པས་ན་སྦྱོར་བ་ཞེས་མིང་དུ་བཏགས་ཏེ་སྦྱོར་བ་ཞེས་མིང་བཏགས་ཀྱང་སྦྱོར་བ་མཚན་ཉིད་པ་མ་ཡིན་པས་ན་བཏགས་པ་བ་ཞེས་བྱའོ། །གཉིས་པ་ནི། མིའི་རྫས་རིན་ཐང་མ་ཚང་བ་བརྐུས་པས་ཐོབ་བློ་སྐྱེས་པ་སྟེ་ཡན་ལག་གཅིག་མ་ཚང་ལ་མཐར་ཐུག་གྲུབ་པའོ། །མཐར་ཐུག་གྲུབ་པའི་སྒོ་ནས་དངོས་གཞི་དང་རྣམ་པ་འདྲ་བས་ན་དངོས་གཞིའི་རྣམ་པ་ཞེས་བྱ། རང་རང་གི་སྦྱོར་བ་མཚན་ཉིད་པ་དང་ལྟུང་བ་ངོ་མཉམ་དུ་བསྐྱེད་པས་ན་སྦྱོར་བ་ཞེས་མིང་བཏགས་སོ། །སྦྱོར་བ་ཞེས་མིང་བཏགས་ཀྱང་སྦྱོར་བ་མཚན་ཉིད་པ་མ་ཡིན་པས་ན་

བཏགས་པ་བ་ཞེས་བྱའོ། །བཞི་པ་དངོས་གཞི་རྫོགས་པ་ནི། བཤད་ཟིན་དང་འཆད་འགྱུར་གྱིས་ཤེས་སོ། །གཉིས་པ་དབྱེ་བ་དེ་དག་སོ་སོའི་མཚན་ཉིད་ནི། གནས་སྐབས་བཞི་པོ་རང་རང་གི་མཚན་ཉིད་རིམ་པ་བཞིན་སྟོན་ཏེ། དེ་ཡང་དང་པོར་བསླབ་པར་བྱ་བའི་མཚན་ཉིད་ནི། ལྟུང་བ་རྣམ་འཇོག་གི་ཀུན་སློང་གིས་ཀུན་ནས་མ་བསླངས་པའི་གནས་སྐབས་ལ་འདུལ་བའི་བསླབ་པའི་གཞི་རྣམ་པར་བཞག་པའོ། །བསླབ་བྱ་ལས་འདས་པའི་ཉེས་བྱས་ཀྱི་མཚན་ཉིད་ནི་ཉེས་ལྟུང་གང་ཞིག་ལྟུང་བ་རྣམ་འཇོག་གི་ཀུན་སློང་གིས་ཀུན་ནས་མ་བསླངས་པའོ། །ཉེས་ལྟུང་གང་ཞིག་ཅེས་པས་ཁྱིམ་པས་སྡིག་པའི་ཉེས་པ་རྩོམ་བྱེད་སེལ་ལོ། །ལྟུང་བའི་རྣམ་འཇོག་གི་ཀུན་སློང་གིས་ཀུན་ནས་མ་བསླངས་པ་ཞེས་པས་ནི། ཉེས་པ་རང་རང་གི་སྦྱོར་བ་དང་སྦྱོར་བའི་སྦྱོར་བ་སེལ་ལོ། །གཉིས་པ་ལྟུང་བ་རྣམ་འཇོག་གི་སྐབས་ཀྱི་སྦྱོར་བའི་སྦྱོར་བ་རང་མཚན་པའི་ཐ་སྙད་བྱར་རུང་གི་མཚན་ཉིད་ནི། ལྟུང་བ་དངོས་གཞི་རྫོགས་པར་འགྱུར་བའི་ཉེས་རྩོམ་གང་ཞིག །དགག་བྱ་ཆེས་མ་རྫོགས་པས་དོན་ཁྱད་པར་དུ་བྱས་པ་ ཡིན་ཅིང་ལྟུང་བ་རྣམ་འཇོག་གི་ཀུན་སློང་གིས་ཀུན་ནས་བསླངས་པའོ། །དེ་ལ་རྩོམ་པ་གང་ཞིག་ཅེས་པ་ཡན་གྱིས་སྦྱོར་བའི་སྦྱོར་བ་བཏགས་པ་བསལ་ལོ། །དགག་བྱ་ཞེས་པ་ནས་ཡིན་ཅིང་ཞེས་པའི་བར་གྱིས་སྦྱོར་བ་མཚན་ཉིད་པ་སེལ་ལོ། །ལྟུང་བ་ཞེས་པ་ནས་བསླངས་པའོ་ཞེས་པའི་བར་གྱིས་བསླབ་བྱ་ལས་འདས་པ་སེལ་

༄༅། །ཡོ། །མཚན་ཉིད་དུ་བཀོད་པ་འདི་ཡང་མཐར་ཐུག་གྲུབ་པ་ན་རྐུ་བའི་ཕམ་པར་འགྱུར་ངེས་ཀྱི་དབང་དུ་བྱས་པ་སྟེ་དགེ་སློང་རྐུ་བའི་ཆེད་དུ་འགྲོ་བ་ལྟ་བུའོ། །སྦྱོར་བའི་རྣམ་པའི་སྦྱོར་བའི་སྦྱོར་བ་བཏགས་པ་བའི་མཚན་ཉིད་ནི། མཐར་ཐུག་མ་གྲུབ་པ་ཉིད་ཡིན་པ་གང་ཞིག་སྦྱོར་བའི་སྦྱོར་བ་ཞེས་བརྡ་སྦྱར་བ་བྱས་ཤིང་སྦྱོར་བའི་སྦྱོར་བ་མཚན་ཉིད་པ་དང་ལྷུང་བ་ངོ་མཚུངས་བསྐྱེད་པའི་ནུས་པ་དང་ལྡན་པའོ། །འདི་ཡང་དགེ་སློང་གིས་རྐུ་བའི་ཆེད་དུ་འགྲོ་བཞིན་པ་ན་རྐུ་བའི་འདུན་པ་ལོག་པ་ལྟ་བུའོ། །དངོས་གཞི་རྣམ་པའི་སྦྱོར་བའི་སྦྱོར་བ་བཏགས་པ་བའི་མཚན་ཉིད་ནི། མཐར་ཐུག་གྲུབ་པ་ཡིན་ལ་སྦྱོར་བའི་སྦྱོར་བ་ཞེས་བརྡ་སྦྱར་བ་བྱས་ཤིང་། སྦྱོར་བའི་སྦྱོར་བ་མཚན་ཉིད་པ་དང་ལྷུང་བ་ངོ་མཚུངས་བསྐྱེད་པའི་ནུས་པ་དང་ལྡན་པའོ། །དེ་ཡང་ཡན་ལག་གཉིས་མ་ཚང་ལ་མཐར་ཐུག་གྲུབ་པ་སྟེ། དགེ་སློང་གིས་ལྷ་རྫས་རིན་ཐང་མ་ཚང་བ་བརྐུས་པའི་མཐར་ཐུག་གྲུབ་པ་ལྟ་བུའོ། །གསུམ་པ་ལྟུང་བ་རྣམ་འཇོག་གི་སྐབས་ཀྱི་སྦྱོར་བ་རང་མཚན་པའི་ཐ་སྙད་བྱར་རུང་གི་མཚན་ཉིད་ནི། ལྟུང་བ་དངོས་གཞི་རྫོགས་པར་འགྱུར་བའི་ཉེས་རྩོམ་གང་ཞིག །དགག་བྱ་ཆེས་མ་རྫོགས་པ་ལ་ལྟོས་ནས་དགག་བྱ་ཆེར་གྱུར་པས་དོན་ཁྱད་པར་དུ་བྱས་པ་ཡིན་ཅིང་། ལྟུང་བ་དངོས་གཞི་རྫོགས་པར་བསྐྱེད་པའི་དངོས་རྒྱུའི་ནུས་པ་མ་ཐོབ་པའོ། །གང་ཞིག་ཡན་གྱིས་སྦྱོར་བ་བཏགས་པ་བ་སེལ་ལོ། །དགག་བྱ་ནས་ཡིན་ཅིང་གི་བར་གྱིས

སྦྱོར་བའི་སྦྱོར་བ་མཚན་ཉིད་པ་སེལ་ལ། ལྟུང་བ་ནས་མ་ཐོབ་པའི་བར་གྱིས་མཐར་ཐུག་སེལ་ལོ། །དེའང་རྐུ་བའི་ཕམ་པར་འགྱུར་ངེས་ཀྱི་མཐར་ཐུག་གི་སྔ་རོལ་དུ་རྫས་ལ་ནོམ་ཞུག་བྱེད་པ་ལྟ་བུའོ། །སྦྱོར་བའི་རྣམ་པའི་སྦྱོར་བ་བཏགས་པ་བའི་མཚན་ཉིད་ནི། མཐར་ཐུག་མ་གྲུབ་པ་ཉིད་ཡིན་པ་གང་ཞིག །སྦྱོར་བ་ཞེས་བརྗོད་སྦྱོར་བ་བྱས་ཤིང་སྦྱོར་བ་མཚན་ཉིད་པ་དང་ལྟུང་བ་ངོ་མཚུངས་བསྐྱེད་པའི་ནུས་པ་དང་ལྡན་པའོ། །དེ་ཡང་དགེ་སློང་གིས་རྐུ་བའི་ཆེད་དུ་རྫས་ལ་ནོམ་ཞུག་བྱེད་བཞིན་པ་ན་རྐུ་བའི་འདུན་པ་ལོག་པ་ལྟ་བུའོ། །དངོས་གཞི་རྣམ་པའི་སྦྱོར་བ་བཏགས་པ་བའི་མཚན་ཉིད་ནི། མཐར་ཐུག་གྲུབ་པ་ཡིན་ལ་སྦྱོར་བ་ཞེས་བརྗོད་སྦྱར་བ་བྱས་ཤིང་། སྦྱོར་བ་མཚན་ཉིད་པ་དང་ལྟུང་བ་ངོ་མཚུངས་བསྐྱེད་པའི་ནུས་པ་དང་ལྡན་པའོ། །དེ་ཡང་ཡན་ལག་གཅིག་མ་ཚང་ལ་མཐར་ཐུག་གྲུབ་པ་ལྟ་བུ་སྟེ། དགེ་སློང་གིས་མིའི་རྫས་རིན་ཐང་མ་ཚང་བ་བརྐུས་པ་ལྟ་བུའོ། །བཞི་པ་ལྟུང་བ་དངོས་གཞི་རྫོགས་པ་རང་རང་གི་མཚན་ཉིད་ནི། ཕམ་པའི་མཚན་ཉིད་ལ་སོགས་པ་སྔར་བསྟན་ཟིན་ཏོ། །གསུམ་པ་མཚན་ཉིད་པ་གསུམ་གྱི་ལྟུང་བ་གསུམ་གྱི་གནས་ལུགས་ལ་གསུམ་ལས། དང་པོ་གཞན་ལུགས་དགག་པ་ནི། བགམ་ཆེན་དང་པ་རང་ན་རེ། སྦྱོར་བ་དང་སྦྱོར་བའི་སྦྱོར་བ་མཚན་ཉིད་པ་ལ་ལྟུང་བ་མེད་ཅིང་། ལྟུང་བ་དངོས་གཞི་གོ་རིམ་གཅིག་ཏུ་སྐྱེ་བ་ཡིན་ཏེ། འདས་པ་དང་བཅས་པའི་ལས་འཆགས་པའི་ཕྱིར། ལག་རྡུམ་ལྟ་བུ་མཇེས་པའི་

༄༅། །བར་ཆད་དང་ལྡན་པར་ཤེས་བཞིན་དུ་བསྙེན་པར་རྫོགས་པར་བྱེད་ན་འདས་པ་དང་བཅས་པར་འགྱུར་ཡང་ལས་འཆགས་པའི་ཕྱིར་ན་མཛེས་པའི་བར་ཆད་ཅན་དེ་བསྙེན་རྫོགས་བྱེད་ན་སྦྱོར་བ་ལ་ལྟུང་བ་མེད་པར་གྲུབ་བོ། །དེ་དང་རྒྱུ་མཚན་མཚུངས་པས་ན་སྦྱོར་བ་མཚན་ཉིད་པ་ཐམས་ཅད་ལ་ཡང་ལྟུང་བ་མེད་དོ་ཞེས་གྲག་གོ །དེ་དགག་པ་ལ་གཉིས་ལས། དང་པོ་གནོད་བྱེད་བརྗོད་པ་ནི། ལུང་རྣམ་འབྱེད་ལས། ནོམ་པར་བྱེད། ཞུག་པར་བྱེད་ན་སྦོམ་པོར་འགྱུར་རོ། །གནས་ནས་གནས་སུ་སྤྱགས་པ་ན་ཕམ་པར་འགྱུར་རོ་ཞེས་གསུངས་པ་དང་། ཐམས་ཅད་དུ་སྦྱོར་བ་ལ་ནི་ཉེས་བྱས་སོ། །སྡེ་ཚན་དེ་ལ་གལ་ཏེ་དངོས་གཞིའི་ཡིན་ན་སྦོམ་པོའོ་ཞེས་པ་ལ་སོགས་པ་ལུང་རྣམ་འབྱེད་ལས། སྦྱོར་བ་ལ་སྦོམ་པོ་བསྐྱེད་པའི་གཞུང་བརྒྱ་ཕྲག་དུ་མ་དང་འགལ་ལོ། །དེ་ཐམས་ཅད་འདུན་པ་ལོག་པ་ལ་དགོངས་སོ་ལོ། །འོ་ན་ལུང་རྣམ་འབྱེད་ལས། གཞམས་ཏེ་བསྒོ་བ་ན་གཞི་དེ་གཏོང་ན་དེ་ལྟར་ན་ལེགས། གལ་ཏེ་མི་གཏོང་ན་སྦོམ་པོར་འགྱུར་རོ་ཞེས་གསུངས་པ་དང་། མི་ཏོག་ཕྲེང་རྒྱུད་ལས། གཞམས་ཏེ་བསྒོས་ཀྱང་མི་གཏོང་ན། །ཉེས་བྱས་ཉིད་དུ་རྣམ་པར་བཞག །གསོལ་བའི་ལས་ནི་དང་པོ་སྟེ༔ ༔བརྗོད་ཚེ་མི་གཏོང་སྦོམ་པོའོ། །ཞེས་བཤད་པ་དང་འགལ་ལོ། །རིགས་པས་ཀྱང་སྦྱོར་བ་མཚན་ཉིད་པའི་བྱེ་བྲག་སྦོམ་གཅོད་ཕམ་པའི་བཅས་ལྡན་དགེ་སློང་གིས་གསོད་སེམས་ཀྱིས་མིའི་སྙིང་ལ་མཚོན་བསྣུན་པ་ཆོས་

ཅན༔ ལྟུང་མེད་མ་ཡིན་པར་ཐལ། སྲོག་གཅོད་ཕམ་པའི་བཅས་ལྡན་དགེ་སློང་གིས་གསོད་སེམས་ཀྱིས་མིའི་སྲོག་གཅོད་པ་བྱས་པ་ཡིན་པའི་ཕྱིར། སྒྲུབ་བྱེད་གཞིག་པ་ནི། གཞི་དེ་ཉིད་ལས་བྱུང་བའི་ཉེས་པས་ལས་ལ་མི་སྒྲིབ་པར་བཅས་པ་སྟེ། གནས་སྐབས་འགའ་ཞིག་ན་ལྟུང་བས་ལས་འཆགས་པ་ལ་མི་སྒྲིབ་པ་ཡོད་དེ། དཔེར་ན་དགེ་འདུན་རྣམས་ཀྱི་ཐུན་མོང་གི་ལྟུང་བས་ལྟུང་བ་ཐུན་མོང་བ་བྱིན་གྱིས་རློབ་པ་ལ་གསོལ་བ་འབའ་ཞིག་པའི་ལས་ལ་མི་བསྒྲིབ་པ་བཞིན་ནོ། །ཤ་མི་ན་རེ། མཚན་ཉིད་པ་གསུམ་གྱི་ལྟུང་བ་གསུམ་པོ་རྫས་གཅིག་ཅིང་གནས་སྐབས་ཐ་དད་པ་ཡིན་ཏེ། གདུང་བཞིན་ནོ་ཞེས་གྲགས་སོ། །དཔེར་ན་ལྷོན་ཤིང་གཅིག་ཉིད་ལ། དང་པོར་ལྕུག་ཕྲན། བར་དུ་སྡོང་དུམ། ཐ་མར་སྡོང་པོ་ཆེན་པ་སྟེ་གནས་སྐབས་གསུམ་ཡོད་ཀྱང་། ཤིང་སྡོང་པོ་ངོ་བོ་གསུམ་མེད་ཀྱི་སྡོང་པོ་ངོ་བོ་གཅིག་ཡིན་པ་བཞིན་ཞེས་གསུང་པ་ནི་མི་རིགས་ཏེ་དུས་སྔ་ཕྱི་ཐ་དད་ཀྱིས་བསྐལ་བས་ངོ་བོ་གཅིག་ཡིན་པ་མི་སྲིད་པའི་ཕྱིར། གཞན་ཡང་ལྟུང་བའི་ངོ་བོ་ཆེ་ཆུང་གསུམ་མ་ཡིན་པར་ཐལ། ལྟུང་བ་རྫས་གཅིག་ཡིན་པའི་ཕྱིར། འདོད་ན། ཊཱི་ཀ་ལས། ཁྲི་ལས་ལྟུང་བ་ལ་སོགས་པའི་ཚེ་ན་ཉེས་བྱས་སོ། །ནོམ་པ་ལ་ཉེས་པ་སྦོམ་པོའོ། །གནས་ནས་སྤྲུགས་པ་ན་ཕམ་པར་བསྟན་ཅེས་སོ། །གཞན་ཡང་ཆོས་ཅན་སྔར་བཞིན་བརྗོད་ཅིང་། །རྫས་གཅིག་ཡིན་པའི་ཕྱིར་ན་དུས་སྔ་ཕྱི་ཐ་དད་དུ་སྐྱེས་པ་མ་ཡིན་པར་ཐལ་བ་ལས། །འདོད་ན། ཊཱི་ཀ

༄། །ལས། །ཁྲི་ལས་ལྡང་བ་ལ་སོགས་པའི་ཚེ་ན་ཞེས་སྔར་བཞིན་ནོ། །གཞན་ཡང་ཆོས་ཅན་སྔར་བཞིན། རྫས་གཅིག་ཡིན་པའི་ཕྱིར་ན་རང་རྒྱུ་ཐ་དད་ལས་སྐྱེས་པ་མ་ཡིན་པར་ཐལ་བ་ལས། འདོད་ན་ལྟུང་བ་གསུམ་པོ་
དེ་རྣམས་རིམ་བཞིན་དུ་སྦྱོར་བ་དང་། སྦྱོར་བའི་སྦྱོར་བ་དང་། མཐར་ཐུག་པ་ལས་སྐྱེ་བར་བཤད་དེ། སུམ་བརྒྱ་པ་ལས། སེམས་བསྐྱེད་པ་ལ་བསྡམ་བྱ་དང་པོ་ཡི། །སྦྱོར་བ་ལ་ནི་ཉེས་བྱས་རིག་པར་བྱ། །ཕྱི་མའི་སྦྱོར་བ་ལ་
ཡང་ཉེས་བྱས་ཡིན། །དངོས་གཞི་ཀུན་ལའང་འདིར་ནི་དངོས་གཞི་ཡིན། །ཅེས་སོ། །གཞན་ཡང་ཆོས་ཅན་སྔར་བཞིན་ལ། ལྟུང་བ་དེ་གསུམ་རྫས་གཅིག་ཡིན་པའི་ཕྱིར་ན་ལྟུང་བའི་ངོ་བོ་གཞན་དང་གཞན་དུ་འབྲེལ་བ་མ་
ཡིན་པར་ཐལ་བ་ལས། འདོད་ན། ཊཱི་ཀ་ལས། ལྟུང་བ་གཞན་དང་འབྲེལ་བའི་ཉེས་པ་གང་ཡིན་པ་དེ་ནི་ལྟུང་བ་སྔ་བཤགས་པ་ཉིད་ཀྱིས་དེ་ཡང་བཤགས་པར་བྱས་པར་འགྱུར་རོ་ཞེས་སོ། །གཉིས་པ་རང་ལུགས་བཞག་པ་
ནི༔ མཚན་ཉིད་པ་གསུམ་གྱི་ལྟུང་བ་གསུམ་པོ་ཆོས་ཅན། རྫས་གཅིག་མ་ཡིན་ཏེ། རང་རྒྱུ་ཐ་དད་ལས་སྐྱེས་པའི་ཕྱིར་དང་། དུས་སྔ་ཕྱི་ཐ་དད་དུ་སྐྱེས་པའི་ཕྱིར་རོ། །བམ་པོ་ལྔ་བཅུ་པ་ལས། ལས་སྣང་བྱེད་ཅིང་མཐུན་པར་གྱུར་པ་ལྟ
བུ་རེ་རེ་ལ་ལྷག་མ་སྦོམ་པོ་ཉེས་བྱས་ཡང་ཉམས་པ་གསུམ་ཕྱོགས་སུ་འགྱུར་བས་ཞེས་བཤད་པས་ཀྱང་རྫས་ཐ་དད་དུ་གྲུབ་བོ། །ལྟུང་བ་གསུམ་པོ་སྐྱེ་དུས་ན་སྔ་ཕྱི་ཐ་དད་དུ་སྐྱེས་ཀྱང་། གནས་དུས་ན་གང་ཟག་གཅིག་གི་རྒྱུད་སྟེང་ན་

ལྟུང་བ་གསུམ་ཀ་དུས་གཅིག་ཏུ་གནས་ཏེ། གང་ཟག་གཅིག་གིས་དགེ་བསྙེན་དགེ་ཚུལ་དགེ་སློང་གིས་སྡོམ་པ་གསུམ་སྔ་ཕྱི་རིམ་གྱིས་ཐོབ་ཀྱང་དུས་གཅིག་ཏུ་གནས་པ་བཞིན་ནོ། །གསུམ་པ་རྩོད་པ་སྤང་བ་ནི། དགེ་སློང་གིས་ལྟུང་བ་ཕྱིར་བཅོས་པ་ཆོས་ཅན། ལྟུང་བ་དངོས་གཞི་ཕྱིར་བཅོས་བྱས་པས་རང་གི་སྦྱོར་ལྟུང་མི་འདག་པར་ཐལ། ལྟུང་བ་དངོས་གཞི་དང་རང་གི་སྦྱོར་ལྟུང་རྫས་ཐ་དད་པའི་ཕྱིར། འདོད་ན་སྡེ་ཚན་ལ་སོགས་ཞེས་པའི་ཊཱི་ཀ་ལས། ལྟུང་བ་གཞན་དང་འབྲེལ་བའི་ཉེས་པ་གང་ཡིན་པ་དེ་ནི་ཞེས་སོགས་གོང་དུ་ཁུངས་དྲངས་པ་དང་འགལ་ལོ་ཞེ་ན། ཁྱབ་པ་མ་གྲུབ་སྟེ། གྱང་དང་གྱང་རིས་རྫས་ཐ་དད་ཀྱང་གྱང་བཤིག་པས་གྱང་རིས་མི་འཇིག་པའི་ཁྱབ་པ་མེད་དོ། །དེར་མ་ཟད་བྱེ་སྨྲ་ལྟར་ན། མི་གཅིག་ཉིད་ཆོས་ཅན། མི་དེའི་སྲོག་གི་དབང་པོ་འགགས་པས་མིག་གི་དབང་པོ་མི་འགག་པར་ཐལ། མི་དེའི་སྲོག་གི་དབང་པོ་དང་མིག་གི་དབང་པོ་རྫས་ཐ་དད་པའི་ཕྱིར་ཞེས་ཀྱང་མགོ་སྐོམས་སོ། །སྤྱིར་ཡང་ལྟུང་བ་རང་རང་གི་དངོས་གཞི་རྫོགས་པའི་ཚེ་ན། ལྟུང་བ་དངོས་གཞི་དང་། སྦྱོར་ལྟུང་རྫས་གཅིག་གམ་ཐ་དད་ཅེས་འདྲི་ན། ཞག་བཅུ་འཆང་བ་དང་། ཟླ་འཇོག་ལ་སོགས་སྦྱོར་ལྟུང་གཏན་མེད་ལ་ནི་ལྟུང་བ་དངོས་གཞི་དང་། རང་གི་སྦྱོར་ལྟུང་རྫས་གཅིག་པ་མ་ཚང་ལ་རྫས་ཐ་དད་པའང་མ་ཡིན་ནོ། །སྦྱོར་བ་ལ་དེ་མེད་ན་ཞེས་པའི་འགྲེལ་ཆུང་ལས། རྐུ་སེམས་མེད་པར་ནོར་ཞིག་བླངས་ནས་འཕྲུལ་ལ་རྐུ་སེམས་

༄༅། །བྱུང་སྟེ་བཀུས་ན་ཉེས་བྱས་དང་། སྦོམ་པོ་ནི་མེད་དེ་ཕམ་པར་ནི་འགྱུར་རོ་ཞེས་པ་འདིར་ཡང་སྦྱོར་ལྟུང་མེད་པའི་ཕམ་པར་བཤད་སྣང་ཡང་དཔྱད་དགོས་པ་ཞིག་གོ །གཉིས་པ་ནི། ལྟུང་བའི་སྡེ་ཐམས་ཅད་དུ་ཡང་སྦྱོར་བ་སྣང་ལ་ཚད་བཟུང་ལས་གཞན་གང་ཡིན་པ་དེ་ལ་ཉེས་བྱས་སོ། །གཉིས་པ་ལ། སྤྱིའི་དོན་དང་། ཚིག་གི་དོན་ལས། དང་པོ་ལ། བོད་སྔ་རབས་པའི་ལུགས་འཁྲུལ་མེད་དུ་བཤད། བར་དུ་བྱོན་པའི་སྐྱེས་ཆེན་དག་གིས་དེ་ལྟར་དགོངས་པ། ཕྱིས་བྱོན་གྱི་གང་ཟག་རྣམས་རྣམ་པར་རྟོག་པ་གཏིང་མ་ཚུགས་པའི་ཚུལ་ལོ། །དང་པོ་ལ། སྔ་རབས་བྱོན་པའི་དབང་ཕྱུག་རྣམས་ཀྱི་དགོངས་པ་བླངས་ན། མཚོ་སྣ་པ་ཆེན་པོས་འདི་ལྟར་དུ་གསུངས་ཏེ། ཁྱད་པར་དང་། སྒྲ་བཤད་པའོ། །དང་པོ་ལ། སྦོམ་པོ་མཚན་ཉིད་པ་དང་། སྦོམ་པོ་བཏགས་པ་བའོ། །བཏགས་པ་བ་འདི་ཉེས་བྱས་ལ་མིང་སྦོམ་པོ་ཞེས་བཏགས་པའོ། །སྦོམ་པོ་མཚན་བཏགས་ཀྱི་ཁྱད་པར་ལ་ལྔ་ལས། རྟེན་གྱི་ཁྱད་པར་ནི། དགེ་སློང་ཕ་མ་ལ་སྦོམ་པོར་འགྱུར་ཞེས་གསུངས་བྱུང་ན་སྦོམ་པོ་མཚན་ཉིད་པ་ཡིན་པ་རྟེན་ཙམ་དུ་ཡོད་ལ། རྟེན་རབ་བྱུང་རྣམ་གསུམ་ལ་སྦོམ་པོར་འགྱུར་ཞེས་གསུངས་བྱུང་ན་སྦོམ་པོ་བཏགས་པ་བ་ཡིན་པས་ཁྱབ་བོ། །དེའི་ཕྱིར་ཀཱ་རི་ཀཱ་ལྔ་བཅུ་པ་ལས། བྱོལ་སོང་དང་ནི་དམྱལ་བ་དང་། །ཡི་དྭགས་ཅན་ཏེ་ལྷ་ཡང་རུང་། །བསད་ན་ངན་འགྲོར་ལྟུང་བ་ཡི། །སྡིག་པ་སྦོམ་པོ་ཐོབ་པར་འགྱུར། །ཞེས་གསུངས་པ་ལྟ

བྱའོ༑ ༑སྡེ་ཚན་གྱི་ཁྱད་པར་ནི། ཕམ་ལྟུང་གི་སྡེའི་སྐབས་སུ་སྡོམ་པོ་ཞེས་བྱུང་ན་སྡོམ་པོ་མཚན་ཉིད་པ་ཡིན་པ་རྟེན་ཙམ་དུ་ཡོད་ལ། ལྟུང་བྱེད་མན་ཆད་སྡེ་ཚན་གསུམ་གྱི་སྐབས་སུ་སྡོམ་པོ་ཞེས་བྱུང་ན་སྡོམ་པོ་བཏགས་པ་བ་ཡིན་པས་ཁྱབ་བོ། །གནས་སྐབས་ཀྱི་ཁྱད་པར་ནི། སྦྱོར་བ་དང་མཐར་ཐུག་གི་གནས་སྐབས་སུ་སྡོམ་པོ་ཞེས་བྱུང་ན་སྡོམ་པོ་མཚན་ཉིད་པ་ཡིན་པ་རྟེན་ཙམ་དུ་ཡོད་ལ། སྦྱོར་བའི་སྦྱོར་བ་གནས་སྐབས་དང་བསླབ་བྱའི་གནས་སྐབས་སུ་སྡོམ་པོ་ཞེས་བྱུང་ན་སྡོམ་པོ་བཏགས་པ་བ་ཡིན་པས་ཁྱབ་བོ། །ཕྱིར་བཅོས་ཀྱི་ཁྱད་པར་ནི། ལྟུང་བ་ངོ་བོའི་ཆ་ནས་སྡོམ་པོའི་མིང་གིས་ཕྱིར་བཅོས་བྱ་དགོས་པ་ནི་སྡོམ་པོ་མཚན་ཉིད་པ་སྟེ། དམིགས་བསལ་ཕམ་ལྟུང་གི་སྦྱོར་བ་མཚན་ཉིད་པའི་སྡོམ་པོ་ནི་སྡོམ་པོའི་མིང་གིས་ཕྱིར་བཅོས་བྱར་རུང་མ་ཡིན་ཀྱང་སྡོམ་པོ་མཚན་ཉིད་པའོ། །ལྟུང་བ་ངོ་བོའི་ཆ་ནས་ཉེས་བྱས་ཀྱི་མིང་གིས་ཕྱིར་བཅོས་བྱ་དགོས་པའི་ལྟུང་བ་ནི། གཞུང་རྣམས་ལས་སྡོམ་པོ་ཞེས་གསུངས་ཀྱང་སྡོམ་པོ་བཏགས་པ་བ་ཡིན་པས་ཁྱབ་བོ། །གདགས་གཞིའི་ཁྱད་པར་ནི། གདགས་གཞི་ཉེས་པ་གཅིག་ལ་སྡོམ་པོ་ཞེས་མིང་བཏགས་ན་སྡོམ་པོ་མཚན་ཉིད་པ་ཡིན་པ་རྟེན་ཙམ་དུ་ཡོད་ལ། གདགས་གཞི་ཉེས་པ་དུ་མ་ལ་སྡོམ་པོ་ཞེས་མིང་བཏགས་ན་སྡོམ་པོ་བཏགས་པ་བ་ཡིན་པས་ཁྱབ་སྟེ། དེ་ནི་ཡོན་ཏན་སྣའི་སྡོམ་པོ་ཞེས་ཀྱང་བྱའོ། །འོད་ལྡན་ལས། མིང་དུ་ཆགས་པའི་སྡོམ་པོ་དང་། ཡོན་ཏན་སྣའི་སྡོམ་

༄༅། །ཡོའོ༔ ༔ཞེས་བཤད་པ་ནི་སྦོམ་པོ་མཚན་ཉིད་པ་དང་། སྦོམ་པོ་བཏགས་པ་བ་སྟེ། དེ་ཡང་སྦོམ་པོ་མཚན་ཉིད་པ་དང་མིང་དུ་ཆགས་པའི་སྦོམ་པོ་མིང་ཐ་དད་ཀྱང་དེ་གཉིས་སྦོམ་པོ་ལ་དོན་ཁྱད་པར་མེད་ལ་སྦོམ་པོ་བཏགས་པ་བ་དང་ཡོན་ཏན་སྒྲའི་སྦོམ་པོ་སྤྱི་དང་བྱེ་བྲག་ཡིན་པས། དེ་གཉིས་ལ་ཁྱབ་ཆེ་ཆུང་ཡོད་དེ། ཡོན་ཏན་སྒྲའི་སྦོམ་པོ་ནི། གསོད་སེམས་མེད་པར་སྲོག་ལ་མ་ལྟོས་པའི་བསམ་པས་ སྲོག་ཆགས་གསུམ་ཡན་ཆད་ཡོད་པའི་ཀློས་ནགས་ལ་མེ་བཏང་ན་ཡོན་ཏན་སྒྲའི་སྦོམ་པོ་བསྐྱེད་པ་ལྟ་བུ་སྟེ། ལེགས་སྦྱར་སྐད་དུ་གུ་ཎ་ཞེས་པ་ཡོན་ཏན་གྱི་སྒྲའམ་དུ་མ་འདུས་པ་ལ་འཇུག་སྟེ་ཉིས་བྱས་དུ་མ་འདུས་པ་ལ་སྦོམ་པོར་བཏགས་པའོ། །འདི་ནི་སྦོམ་པོ་བཏགས་པ་བའི་བྱེ་བྲག་ཡིན་པས་ཡོན་ཏན་སྒྲའི་སྦོམ་པོ་ཡིན་པ་ལ། སྦོམ་པོ་བཏགས་པ་བ་ཡིན་པས་ཁྱབ་སྟེ། ཤུག་པ་ཡིན་པ་ལ་ཤིང་ཡིན་པས་ཁྱབ་པ་བཞིན་ནོ། །ཤིང་ཡིན་པ་ལ་ཤུག་པ་ཡིན་པས་མ་ཁྱབ་པ་བཞིན་དུ་སྦོམ་པོ་བཏགས་པ་བ་ཡིན་པ་ལ། ཡོན་ཏན་སྒྲའི་སྦོམ་པོ་ཡིན་པས་མ་ཁྱབ་སྟེ། རང་གི་རྣམ་བཤད་ལས། བ་ལང་འཚོང་ན་སྦོམ་པོའོ་ཞེས་བཤད་པ་ལྟ་བུ་ཉིས་བྱས་གཅིག་ལ་སྦོམ་པོར་བཏགས་པ་ཐམས་ཅད་སྦོམ་པོ་བཏགས་པ་བ་ཡིན་ཀྱང་ཡོན་ཏན་སྒྲའི་སྦོམ་པོ་ནི་མ་ཡིན་ནོ། །སྦོམ་པོའི་སྒྲ་བཤད་པ་ནི། ལྷུང་བ་ཐུ་ཙང་ཆེན་པོ་ཡང་མ་ཡིན། ཐུ་ཙང་ཆུང་བ་ཡང་མ་ཡིན་པ་ལ་སྦོམ་པོ་ཞེས་བྱ་སྟེ། སློབ་དཔོན་ཤཱཀྱ་འོད་ཀྱིས། སྦོམ་པོ་ཞེས་བྱ་

བའི་ཆོག་འདི་ནི་ལྟུང་བ་རིལ་གྱིས་རྫོགས་པ་མ་ཡིན་པ་དང་། ཧ་ཅང་ལྟུང་བ་ལྕུང་བ་མ་ཡིན་པ་སྟེ་དཔེར་ན་གླང་པོ་ཆེ་གཙོ་བོ་དག་མི་བུལ་མི་མགྱོགས་པར་འབྲིང་དུ་འགྲོ་བ་ལ་སྦྱར་བ་ཡིན་ནོ། །ཞེས་སོ། །གཉིས་པ་བར་དུ་བྱོན་པའི་སྐྱེས་ཆེན་དག་གི་ཇི་ལྟར་དགོངས་པ་ནི། བུ་སྟོན་ འདུལ་བ་འཛིན་པ་ཆེན་པོས་འདི་ལྟར་དགོངས་པར་སྣང་སྟེ། དེ་ཡང་མེད་དུ་ཆགས་པ་དང་། ཡོན་ཏན་གྱི་སྦྲའི་སྦོམ་པོ་ལ་ཁྱད་པར་ལྷུའི་སྒོ་ནས་དབྱེ་འབྱེད་མཛད་པ་དེ་བརྟག་པའི་གནས་སུ་མཛད་ནས། རང་ལུགས་ནི། མེད་དུ་ཆགས་པ་སྦྲའི་སྦོམ་པོའི་མཚན་ཉིད་ནི། བསྙེན་པར་རྫོགས་པའི་རྟེན་ལ་རང་བཞིན་གྱི་ཉེས་པ་ཆེ་བས་སྦོམ་པོར་བཅས་པའི་འཆལ་ཚུལ་གང་ཞིག །དེའི་དངོས་གཞིར་མ་ཚོག་པའོ། །འདི་ཉིད་གཞིར་བྱས་ལ་ཕམ་ལྷག་གི་སྦོམ་པོ་གཉིས་ལས་ཕམ་པར་བསྐྱེད་པའི་དབང་དུ་བྱས་ཏེ། དགག་བྱ་རྫོགས་པས་སྡོམ་པ་དེ་ལྷག་མེད་དུ་བྱེད་པའི་ལྟུང་བའི་ཆར་གཏོགས་ཞེས་པའི་ཆོག་བསྟན་པར་གསུངས་ལ། ལྷག་མ་བསྐྱེད་པའི་དབང་དུ་བྱས་ཏེ་མཚན་ཉིད་དེ་གཞན་བྱས་ལ་དགག་བྱ་རྫོགས་པས་སྡོམ་པ་དེ་ལྷག་བཅས་སུ་བྱེད་པའི་ལྟུང་བའི་ཆར་གཏོགས་ཞེས་པའི་ཆོག་བསྟན་པར་གསུངས་སོ། །ཕམ་ལྷག་དེ་གཉིས་རེ་རེ་ལ་འང་དངོས་གཞིའི་སྦོམ་པོ་དང་། དངོས་གཞིའི་ཉམས་པའི་སྦོམ་པོ་དང་། སྦྱོར་བའི་སྦོམ་པོ་དང་། སྦྱོར་བའི་ཉམས་པའི་སྦོམ་པོ་སྟེ་བཞིའོ། །དེ་ལྟར་གྱི་ཆོའང་ཕམ་ལྷག་གི་སྦྱོར་བའི་སྦྱོར་བ་ནི་ཉེས་བྱས་ཡིན་

༄༅། །ཕས་རང་བཞིན་གྱིས་ཉེས་པ་སྦོམ་པོ་མིན་ནོ། །སྦོམ་པོའི་དབྱེ་བ་བཞི་པོ་དེའི་མཚན་ཉིད་རིམ་བཞིན་དུ་ཕམ་པ་ལ་མཚོན་ན། དང་པོ་ཕམ་པའི་དངོས་སྦོམ་གྱི་མཚན་ཉིད་ནི། ལྷག་མེད་ཀྱི་ལྟུང་བ་དངོས་ལས་དངོས་གཞི་ཆུང་ཞིང་དམན་པར་བཅས་པ་སྟེ། དངོས་གཞིའི་སྦོམ་པོའི་མཚན་ཉིད་དོ། །གཉིས་པ་ནི། ལྷག་མེད་ཀྱི་ལྟུང་བ་དངོས་ཀྱི་ཀུན་སློང་གིས་ཀུན་ནས་མ་བསླངས་ཤིང་དེ་དང་རིགས་འདྲས་ཀུན་ནས་བསླང་བའི་ལྷག་མེད་ཀྱི་དངོས་གཞིའི་རིགས་འདྲ་ལས་ཆུང་ཞིང་དམན་པར་བཅས་པ་དེ་དངོས་གཞིའི་རྣམ་པའི་སྦོམ་པོའི་མཚན་ཉིད་དོ། །གསུམ་པ་ནི། ལྷག་མེད་ཀྱི་ལྟུང་བའི་སྦྱོར་བ་དངོས་ཕམ་པའི་སྦྱོར་བའི་སྦོམ་པོ་མཚན་ཉིད་པའོ། །བཞི་པ་ནི། ལྷག་མེད་ཀྱི་ལྟུང་བའི་དངོས་ཀྱི་ཀུན་སློང་གིས་ཀུན་ནས་མ་བསླངས་ཤིང་དེ་དང་རིགས་འདྲས་ཀུན་ནས་བསླངས་པའི་ལྷག་མེད་ཀྱི་སྦྱོར་བ་དང་འདྲ་བའི་འཆལ་ཚུལ་སྦྱོར་བའི་རྣམ་པའི་སྦོམ་པོའི་མཚན་ཉིད་དོ། །མཚན་ཉིད་བཞི་པོ་དེའི་དངོས་སྦོམ་དང་། སྦྱོར་སྦོམ་གྱི་མཚན་གཞི་གོ་སླ་ལ། དངོས་སྦྱོར་གྱི་རྣམ་པའི་སྦོམ་པོའི་མཚན་གཞི་གང་ཞེ་ན། མདོར། གཞན་གྱི་དོན་ཉིད་དུ་ན་ཡང་། དངོས་གཞིའི་རྣམ་པའོ་ཞེས་རྒྱུ་བའི་ཀུན་སློང་གི་ཟུར་མ་ཚང་བའི་མཐར་ཐུག་གྲུབ་བ་ལ་དངོས་གཞིའི་རྣམ་པའི་སྦོམ་པོ་དང་། ཉིད་བཤད་ལས། ངོང་དུ་འཇུག་པ་དང་། སྦོ་གྲོགས་ཀྱིས་འཆིང་བ་ལ་སོགས་པས་ཉོན་མོངས་པར་བྱེད་པའོ་ཞེས་བྱ་བ་ལ་འདི་ནི་སྦྱོར་བའི་རྣམ་པ་སྟེ།

དེ་བས་ན་འདིར་སྦོམ་པོའི་ཞེས་སྦྱོར་རྣམ་གྱི་སྦོམ་པོའི་མཚན་གཞི་བསྟན་ཏོ། |དགེ་འདུན་ལྷག་མའི་སྦོམ་པོ་བཞི་པོའི་བཞི་པོའི་མཚན་ཉིད་ལའང་ལྷག་བཅས་ཀྱི་ཞེས་འདོན་པ་སྦྱོ་བ་མ་གཏོགས་གོང་བཞིན་དུ་སྦྱར་རོ། |དེས་ན་མེད་དུ་ཆགས་པའི་སྦོམ་པོ་ཞེས་པ་དང་། ཉེས་པ་སྦོམ་པོ་ཞེས་པ་དོན་གཅིག་ལ་འཇུག་སྟེ། ལུང་དུ། ཉེས་པ་སྦོམ་པོ་ཞེས་བྱ་བ་ནི་རང་བཞིན་གྱི་ཉེས་པ་སྦོམ་པས་ན་ཉེས་པ་སྦོམ་པོ་སྟེ་དེ་ནི་ཉེས་པ་སྦོམ་པོ་ཞེས་བྱའོ་ཞེས་སོ༑ ༑མེད་དུ་ཆགས་པའི་སྦོམ་པོ་ཞེས་བྱ་བ་ནི། ཇི་སྐད་དུ། མེད་དུ་ཆགས་པའི་སྒྲ་ནི་ཉེས་པ་ཆུང་ངུ་ཞེས་བྱའོ། |ཞེས་པས་ཕམ་ལྷག་གི་ཆར་གཏོགས་ཀྱི་ཉེས་པ་རེས་ཀྱང་རང་བཞིན་གྱི་ཉེས་པ་སྦོམ་པོ་བསྐྱེད་པར་ནུས་ལ། ཉེས་པ་མང་པོ་ཚོགས་ཀྱང་རང་བཞིན་གྱི་ཉེས་སྦོམ་བསྐྱེད་མི་ནུས་པ་དང་འདྲ་བར་དོགས་ནས་ཕམ་ལྷག་ཆར་གཏོགས་ཀྱི་དངོས་གཞིར་མཆོག་པའི་སྦྱོར་བ་འདི་ལ་ནི་དང་པོ་ནས་སྦོམ་པོར་མེད་དུ་ཆགས་པ་སྟེ་གྲགས་པ་ཡིན་ནོ༑ ༑མེད་ཆགས་ཀྱི་སྦོམ་པོའི་མཚན་ཉིད་དང་དེའི་རྣམ་དབྱེ་དོགས་གཅོད་དང་བཅས་པ་རྣམས་དངོས་བསྟན་ལྟར་ཡིན་ལ། ཤུགས་བསྟན་ཡོན་ཏན་སྒྲའི་སྦོམ་པོའི་མཚན་ཉིད་ནི། བསྙེན་རྫོགས་ཀྱི་རྟེན་ལ་རང་བཞིན་གྱི་ཉེས་པ་ཆེ་བ་མི་བསྐྱེད་ཀྱང་སྦོམ་པོར་བཅས་པའི་འཆལ་ཚུལ་གང་ཞིག |ལྟུང་བ་སྡེ་གསུམ་གྱི་དངོས་གཞིར་མ་མཆོག་པའོ། |ལྟུང་བའི་སྡེ་རེ་རེ་ལའང་དངོས་སྦྱོར་དང་དེའི་རྣམ་པ་སྡེ་བཞི་སྦྱར་བར་བྱུང་ལ། འདི་ཉིད་འཐད་པར་ལུང་

༄༅། །དྲུ༔ ཉེས་པ་སྦྱོམ་པོ་མེད་པའི་ཉེས་པ་སྦྱོམ་པོ་གང་ཞེ་ན། ཉེས་པའི་རིགས་ལྷག་མ་གསུམ་པོ་སྟེ། ལྷུང་བ་དང་སླར་འཆགས་པ་དང་ཉེས་བྱས་ཏེ་འདི་ནི་ཉེས་པ་སྦྱོམ་པོ་མེད་པའི་ཉེས་པ་སྦྱོམ་པོ་ཞེས་བྱའོ་ཞེས་པས་ཉེས་སྦྱོམ་མེད་པའི་ཉེས་སྦྱོམ་དུ་བཏགས་ལ།བཏགས་དོན་ལྷུང་བ་སྡེ་གསུམ་གྱི་དངོས་གཞིར་མ་ལོངས་པའི་ཉེས་པ་མང་པོའི་ཡོན་ཏན་གྱི་མིང་ཅན་གྱི་སྦྲས་བསྟིང་བར་མཛད་ནས་སྐྱོན་མང་པོ་འདུས་པ་ལ་སྦྱོམ་པོར་བཏགས་པ་སྟེ། ཇི་སྐད་དུ། ཡོན་ཏན་གྱི་སྦྲ་ནི་ཉེས་པ་མང་པོ་ཞེས་བྱའོ་ཞེས་གསུངས་པའི་ཕྱིར་རོ། །ཞེས་བྱ་བ་ནི་དགོངས་པ་བསྟན་བཅོས་ཀྱི་ཁོངས་ན་གནས་པ་བླངས་ཏེ་བཤད་པ་ཡིན་ལ། གཞན་ཡང་ལྷག་པར་བྱ་ཞུ་མཐུན་པར། མིང་ཆགས་ཀྱི་སྦྱོམ་པོའི་དངོས་སྦྱོར་གྱི་དངོས་གཞིའི་རྣམ་སྦྱོམ་ལྟ་བུའི་གསོད་སེམས་ཀྱིས་ཀུན་ནས་མ་བསླང་བར་མིའི་ལག་པ་བཅད་པ་ལྟ་བུའི་རིགས་འདྲ་ཀུན་སྦྱོམ་པོ་མཚན་ཉིད་པ་མིན་ལ། ཡོན་ཏན་ཅན་སྦྲ་སྦྱོམ་པོ་བཏགས་པ་བར་འདོད་པའི་ཕྱོགས་སྔ་ལ། ཇི་སྐད་དུ། ལག་པ་གཅོད་པ་དང་། སྣ་འབུགས་པ་དང་། ཆོམ་རྐུན་པ་འབུལ་བ་དང་། སྦྲ་ཅན་འཚོང་བ་དང་། འབྲས་མི་སྨིན་པ་བརྫོལ་བ་ལ་སོགས་པ་དག་ལ་ཡང་ངེས་པར་སེམས་རྒྱུབ་པ་ཉེ་བར་གནས་པའི་ཕྱིར་སྦྱོམ་པོར་འགྱུར་བར་ཤེས་པར་བྱའོ། །ཞེས་སོགས་ཀྱི་ངེས་བཟུང་གི་སྦྱོམ་པོ་དེ་དག་བཏགས་པ་བ་ཡིན་པ་གསལ་བའི་ལུང་གི་གནོད་བྱེད་མང་དུ་བརྗོད་པར་མཛད་དོ། །དེར་མ་ཟད་

འདི་ལྟར་ཡང་ཤེས་དགོས་ཏེ། མིང་ཆགས་དང་ཡོན་སྒྲ་གཉིས་ཀ་ལ་ཁྱབ་བྱེད་དུ་འཇུག་པའི་སྦོམ་པོའི་རྣམ་པར་བཞག་པ་བཞི་འབྱུང་སྟེ། ས་གའི་ལྟས། ཕས་ཕམ་པས་ནི་ཀུན་བསྡུང་བའི། །སྦོམ་པོ་རྣམ་པ་བཞི་ཡིན་ནོ༔ ༔སྐྲག་པར་མི་བྱེད་ལྟི་བ་སྟེ། །གཞན་གྱིས་དེ་ལ་འབད་པ་ཡིས། བཟློག་ཀྱང་མི་ཉན་རབ་ཕྱིར་ ཤེས། །གཞན་ལ་ཁྲེལ་ཡོད་ཡང་བ་སྟེ། །རང་ཉིད་ངོ་ཚས་ཤིན་ཏུ་ཡང་། །བསམ་པའི་དབྱེ་བས་འགྱུར་བ་ཡིན། །དེ་བཞིན་དགེ་འདུན་ལྷག་མ་ཡིས། །ཀུན་སློང་སྦོམ་པོ་རྣམ་པ་བཞི། །ཞེས་སོ། །ཕྱིས་བྱོན་པའི་གང་ཟག་རྣམ་པར་རྟོག་པ་གཏིང་མ་ཚུགས་པ་ནི། དཔལ་ཤཱཀྱ་མཆོག་ལྡན་ན་རེ། སྦོམ་པོ་ལ་གསུམ་དུ་ཡོད་དེ། རང་བཞིན་གྱིས་ཉེས་པ་ཆེ་ཞིང་སྦོམ་པོའི་དོན་གྱིས་ཉེས་པ་སྦོམ་པོར་བཞག་པ་དང་། དེ་ལས་ཅུང་ཟད་དམན་པ་སྦོམ་པོ་ཞེས་པའི་མིང་གང་ལ་དངོས་མིང་དུ་འཇུག་པའི་གཞི་ལ་སྦོམ་པོར་བཞག་པ་དང་། སྦོམ་པོ་ཞེས་པའི་སྒྲ་བཤད་འཇུག་གཉིས་ཀ་མེད་ཀྱང་སྦོམ་པོར་བཏགས་པ་བ་རྣམས་སོ། །དང་པོ་ནི། ཕམ་ལྟག་གཉིས་ཡིན་ཀྱང་དེ་ལ་སྦོམ་པོའི་མིང་མ་བཏགས། གཉིས་པ་ནི། དམན་པ་སྦོམ་པོ་ཡིན་ལ། དེ་ལ་སྦོམ་པོའི་མིང་གིས་བཏགས་ཤིང་། འདིར་འཆད་པ་སྐབས་སུ་བབ་པ་ནི་དམན་པ་སྦོམ་པོ་དེ་ཉིད་དོ། །གསུམ་པ་ནི། ལྟུང་བྱེད་ལ་སོགས་པ་གསུམ་ལན་མང་དུ་བྱུང་བའོ། །དེ་སྐད་དུ་ཡང་ལུང་ལས། རྣམ་པ་གཉིས་ཀྱི་ཕྱིར་ཉེས་པ་སྦོམ་པོ་ཞེས་བྱ་སྟེ། རང་བཞིན་གྱིས་ཉེས་པ

༄༅། །སྦོམ་པས་ན་ཉེས་པ་སྦོམ་པོ་སྟེ་དེ་ནི་ཉེས་པ་སྦོམ་པོ་ཞེས་བྱའོ། །ཉེས་པ་མེད་པའི་ཉེས་པ་སྦོམ་པོ་གང་ཞེ་ན། ཉེས་པའི་རིགས་ལྷག་མ་གསུམ་སྟེ། ལྟུང་བ་དང་། སླར་འཆགས་པ་དང་། ཉེས་བྱས་ཏེ་འདི་ནི་ཉེས་པ་སྦོམ་པོ་མེད་པའི་ཉེས་པ་སྦོམ་པོའོ་ཞེས་ལུང་འདྲེན་པར་བྱེད་དོ། །འདི་ནི་ཡང་དག་པ་མ་ཡིན་ཏེ། རང་བཞིན་གྱིས་ཉེས་སྦོམ་ཕམ་ལྷག་ཡིན་པ་ལ་ཁུངས་མེད། ཕམ་ལྷག་ཡིན་ན་དེའི་སྦོམ་པོར་འགལ། དེ་ལ་སྦོམ་པོའི་མིང་གིས་མ་བཏགས་ན་གོང་དུ་སྦོམ་པོའི་དབྱེ་བ་གསུམ་དུ་བྱས་པའི་སྦོམ་པོ་དང་པོར་བཏགས་ཤིང་དབྱེ་འབྱེད་བྱས་པ་དང་འགལ། སྤྱིར་སྦོམ་པོ་ཞེས་ལྟུང་བ་སྡེ་ལྔ་པོ་རང་རང་འབྱིན་པ་ལ་ཉེས་པ་ཅུང་ཟད་ཀྱིས་མ་ཚོག་པས་དམན་པ་དེའི་ཕྱིར་སྦོམ་པོར་བཞག་པ་མ་གོ་བར། དམན་སྦོམ་མིང་དུ་འཆགས་པ་ཁོ་ནའི་སྦོམ་པོ་ཡིན་པར་ཞེན་པས་སྤྱིའི་ཆོས་བྱེ་བྲག་གི་ཆོས་ཁོ་ན་ལ་ལྡན་པར་སྦྱར་ནས་བྱེ་བྲག་ཡོན་ཏན་ཅན་གྱི་སྒྲ་ལ་མི་ལྡན་རྣམ་གཅོད་དུ་བྱས་པས། དངོས་བཏགས་མ་ཕྱེ་བའི་སྦོམ་པོའི་སྤྱི་མཚན་ཉམས་པར་བྱས་པ་དང་། ལྟུང་བྱེད་སོགས་ཀྱི་སྡེ་ཚན་གསུམ་པོར་གཏོགས་པའི་ལྟུང་བ་རེ་རེ་བྱུང་བ་ལ་སྦོམ་པོར་མི་འཇོག་པར། དེ་མང་དུ་བྱུང་བ་ལ་སྦོམ་པོར་འདིག་ན་ཕམ་ལྷག་གི་སྦོམ་པོ་ལའང་དེ་མཚུངས་པར་འགྱུར་བ་དང་། སྤྱིར་ཡང་ལྟུང་བྱེད་སོགས་སྡེ་ཚན་གསུམ་གྱི་ཆར་གཏོགས་ཀྱི་ཉེས་པ་མང་དུ་ལ་ཡོན་ཏན་ཅན་སྒྲ་འཇུག་པར་གསུངས་པ་དང་། ཡང་ན་ལྟུང་བ་དངོས

གཞིར་མ་ཐུག་པའི་གཞིའི་ཡན་ལག་མང་བ་ལ་ཡོན་ཏན་སྒྲ་འཇུག་པར་གསུངས་ཀྱི། ལྷུང་བ་སྡེ་གསུམ་རང་གི་མཐར་ཐུག་པ་མང་དུ་བྱུང་བ་ལ་སྦོམ་པོར་འཇོག་པ་གཞུང་གང་ནས་ཀྱང་མ་གསུངས་པ་དང་། དེར་མ་ཟད་སྡེ་ལྔའི་ཆར་གཏོགས་ཀྱི་སྦོམ་པོ་ཞེས་དངོས་བཏགས་ཀྱི་སྦོམ་པོའི་སྒྲར་གྲགས་ཀྱི། ཕམ་པ་སྦོམ་པོ་དང་། ལྷག་མ་སྦོམ་པོ་དང་། ལྟུང་བྱེད་སྦོམ་པོ་ཞེས་སོགས་ཀྱང་མ་གྲགས་ཤིང་མ་བཅས་པའི་ཕྱིར་རོ། །སྦོམ་པོ་ཕྱི་མ་འདི་ལ་སྦོམ་པོའི་སྒྲ་བཤད་འཇུག་གཉིས་ཀ་མེད་ན། རྒྱ་བོད་ཀྱི་འདུལ་བ་འཛིན་པ་ཐམས་ཅད་སྡེ་ཕྱི་མ་གསུམ་ཆར་གཏོགས་པའི་སྦོམ་པོ་འདི་ལ་ཡོན་ཏན་ཅན་ལ་བསམས་ནས་སྦོམ་སྒྲ་འཇུག་པར་བཤད་པ་ཐམས་ཅད་དང་ཡང་འགལ་ལོ། །ཕམ་ལྷག་གཉིས་ཉེས་སྦོམ་ཡིན་པའི་ཤེས་བྱེད་དུ། ཕམ་ལྷག་ཏུ་མཆོག་པའི་རང་བཞིན་གྱི་ཉེས་སྦོམ་ཉེས་སྦོམ་དུ་འཇོག་པའང་མ་འབྲེལ་ལོ། །གཞན་ཡང་དཔལ་ཤཱཀྱ་མཆོག་ལྡན་གྱིས་འདི་སྐད་དུ་ཟེར་ཏེ། བླ་མ་རེད་མདའ་བ་ན་རེ། མིང་དུ་ཆགས་པ་སྦོམ་པོ་མཚན་ཉིད་པ་ཡིན་ལ། གཉིས་པ་ཡོན་ཏན་གྱི་སྒྲའི་སྦོམ་པོ་ནི། ཡིད་ཀྱི་ཉེས་བྱས་མང་པོ་ལ་སྦོམ་པོར་མིང་བཏགས་པ་ཡིན་པས་བསྡམ་བྱ་ཙམ་ཡིན་གྱི། བཤགས་བྱ་མ་ཡིན་ནོ༔ ༔དེ་ཅི་ལྟར་ཤེས་ན། ལུང་ལས་དགེ་སློང་མས་གཞན་གྱི་མངལ་མེད་པར་བྱས་པ་ཡིད་ཀྱིས་དང་དུ་བླངས་པ་དང་། དགེ་སློང་ཕོ་བྱད་མང་པོ་ཅན་ཞིག་ན་བ་ན་ནད་གཡོག་གིས་འདི་ཤི་ན་དགེ་འདུན་ནོར་རྫས་མང་པོ་འོང་

༄༅། །ངོ་སྐམ་དུ་བསམས་ནས་རིམ་གྲོ་མ་བྱས་པ་དག་སྦྲོམ་པོར་གསུངས་པའི་ཕྱིར། དེས་ན་སྔ་རབས་པ་དག་གིས་ཡོན་ཏན་གྱི་སྦྲའི་སྦྲོམ་པོ་ངོས་མ་ཟིན་ནོ་ཞེས་གསུངས་སོ། །དེ་ནི་ཤིན་ཏུ་མི་རིགས་ཏེ་ཡིད་འབའ་ཞིག་གི་ཉེས་པ་ལ་སྦྲོམ་པོར་འཆད་པ་འདུལ་བའི་གཞུང་འགྲེལ་གྱི་ལུགས་མིན་པའི་ཕྱིར་དང་། དྲངས་མ་ཐག་པའི་ལུང་གི་དོན་ཡང་དེའི་ལུས་ངག་གི་བྱ་བ་ལ་འཆད་དགོས་པ་ཡིན་གྱི། ཡིད་འབའ་ཞིག་པའི་ཉེས་པ་ལ་ལྟུང་བ་སྦྲོམ་པོར་འཆད་པའི་སྐབས་མེད་དེ། ལུང་གཏམ་གྱི་གཞི་ལས། སེམས་ལས་བྱུང་བ་འབའ་ཞིག་གི་ལྟུང་བ་མེད་དོ་ཞེས་གསུངས་པས་སོ། །ཞེས་ཟེར་རོ། །འདི་ལ་ཕྱོགས་སྔའི་ལུགས་མི་བཟང་བ་དང་། དགག་པ་ལ་ནུས་པ་མེད་ཅིང་རང་ལ་འཁོར་བའོ། །དང་པོ་ནི། ཕྱོགས་སྔ་དེ་དག་གི་འདོད་པ་སྦྱོར་བ་སྦྱོར་བར་དྲིལ་ན། བསྡུམ་བྱ་ཡིད་ཀྱི་ཉེས་བྱས་ཆོས་ཅན། ཡོན་ཏན་སྦྲའི་སྦྲོམ་པོར་གྲུབ་སྟེ། དགེ་སློང་མས་གཞན་གྱི་མངལ་མེད་པར་བྱས་པ་ཡིད་ཀྱིས་དང་དུ་བླངས་པ་དང་། དགེ་སློང་ཕོ་བྱད་མང་པོ་ཅན་ཞིག་ན་བ་ན་ནད་གཡོགས་གིས་འདི་ཤི་ན། དགེ་འདུན་ལ་ནོར་རྫས་བགོར་ཡོད་དོ་སྐམ་དུ་བསམས་ནས་དེ་ལ་རིམ་གྲོ་མ་བྱས་པ་དག་ལུང་དུ་སྦྲོམ་པོར་གསུངས་པ་གང་ཞིག དེ་ལ་ལུས་ངག་གི་འཇུག་པ་མེད་པའི་ཕྱིར། མ་གྲུབ་ན། འོ་ན་གཞི་དེས་ཕམ་པར་འགྱུར་བར་ཐལ། ཕམ་པ་འབྱུང་བའི་གཞི་ལ་འདུ་ཤེས་མ་འཁྲུལ་བས་ལུས་ངག་གི་བྱ་བ་རྩོམ་ཞིང་མཐར་ཐུག

རྫོགས་པའི་ཕྱིར་རོ་ཞེ་ན། རྟགས་མ་གྲུབ་ཀྱི་ལན་ཐེབས་པ་ཡིན་ཏེ། མངལ་མེད་པར་བྱས་ཟིན་པ་ཡིད་ཀྱིས་དང་དུ་བླངས་པའི་འོག་ཏུ་གཞི་དེ་ལ་དམིགས་པའི་ལུས་ངག་གི་ལས་བྱས་ཀྱང་། སྲོག་གཅོད་ཀྱི་མཐར་ཐུག་པར་མི་འགྱུར་བའི་ཕྱིར་དང་། རིམ་གྲོ་མ་བྱས་ཀྱང་ངེས་པར་འཆི་བས་མ་ཁྱབ་པས་མཐར་ཐུག་པར་མི་འགྱུར་བའི་ཕྱིར་རོ། །ཡང་ཕྱོགས་སྔ་མས། དགེ་སློང་མས་མངལ་མེད་བྱེད་པ་ཡིད་བླངས་དང་། རིམ་གྲོ་མ་བྱས་པ་གཉིས་བསྡམ་བྱ་ཡིད་ཀྱི་ཉེས་བྱས་མིན་ན། ཡོན་སྦྲའི་སྡོམ་པོ་མ་ཡིན་པར་ཐལ། ལྟུང་བ་སྡེ་ལྔ་གང་ལ་ཡང་མེད་པའི་ཕྱིར་ཟེར་ལ། ཁྱབ་པ་འདི་གང་གིས་ཁས་བླངས་ཞེ་ན། བོད་སྔ་རབས་པ་དག་ཡོན་སྡོམ་ལྟུང་བ་སྡེ་ལྔ་ཆར་ལ་ཡོད་ཅེས་ཟེར་བ་ལ་བརྟེན་པར་སྣང་ལ། འདོད་ན་ལུང་དང་འགལ་ཟེར་རོ། །རིགས་པ་དེ་ཡང་རྩིང་བསྟེ། དེ་གཉིས་སྲོག་གཅོད་དང་། མ་བྱིན་ལེན་ཆར་གཏོགས་ཀྱི་བསྡམ་བྱ་ལས་གཞན་བཤགས་བྱ་ཡང་ཡོད་པས་རྟགས་མ་གྲུབ་ཀྱི་ལན་ཐེབས་པ་ཡིན་ནོ། །གཞན་ཡང་ཡོན་སྡོམ་བཤགས་མི་དགོས་པར་བསྡམས་པ་ཙམ་གྱིས་ཆོག་ཅེས་པའང་རང་བཟོའི་སྨུན་སྨྲུལ་ལོ། །གཉིས་པ་ནི། དྲངས་མ་ཐག་པའི་ལུང་ཡིད་འབའ་ཞིག་ལ་བརྟེན་པ་མིན་པས་ལུས་ངག་གི་ལས་ལ་ཆད་དགོས་ཟེར་ནན་གྱིས་སྒྲུབ་པ་ཡང་མི་འཐད་དེ། ལུང་གི་ཚིག་རིས་ཀྱིས་ལུས་ངག་གི་ལས་མ་ཟིན་པའི་ཕྱིར་དང་། ལུས་ངག་གི་ལས་ཡིན་ཙམ་སྡོམ་པོར་འཆད་ན་སྦྱོར་བའི་སྦྱོར་བ་ལུས་ངག་གི་

༄༅། །ལས་ཙམ་སྒོམ་པོ་མིན་ཅེས་སྟོན་བྱེད་དབང་ཕྱུར་རྣམས་ཀྱིས་གསུངས་པ་དང་འགལ། ཡང་དཔལ་ཤཱ་ཀྱ་མཆོག་ལྡན་ན་རེ། ལུང་ལས་བཤད་པའི་ཉེས་པ་སྒོམ་པོ་མཚན་ཉིད་པ་དེ་ལ་མིང་དུ་ཆགས་པའི་སྒྲའི་སྒོམ་པོ་དང་༏ ཡོན་ཏན་ཅན་གྱི་སྒྲའི་སྒོམ་པོའོ། །དང་པོ་ནི། སྒོམ་པོའི་མིང་གིས་བཏགས་ཤིང་གཞུང་འགྲེལ་ལས་སྒོམ་པོ་མཚན་ཉིད་པར་བཤད་པ་རྣམས་སོ། །གཉིས་པ་ནི། དོན་ལ་སྒོམ་པོའི་ཡོན་ཏན་དང་ལྡན་ཅིང་དེའི་སྒྲ་བཤད་དུ་ཡོད་ཀྱང་། སྒོམ་པོའི་མིང་གིས་མ་བཏགས་ཤིང་། གཞུང་འགྲེལ་ལས་སྒོམ་པོར་མ་བཤད་པ་རྣམས་ཏེ་ཕམ་ལྷག་གི་དངོས་གཞི་རྣམས་སོ། །དེ་སྐད་དུ་ཡང་འོད་ལྡན་ལས། དེ་ལྟར་བྱས་ན་ཉེས་པ་སྒོམ་པོ་ཞེས་བྱ་བའི་སྒྲ་ནི་གཉིས་སུ་སྟོན་ཏེ། མིང་དུ་ཆགས་པའི་སྒྲ་དང་ཡོན་ཏན་གྱི་སྒྲའོ། །དེ་ལ་མིང་དུ་ཆགས་པའི་སྒྲ་ནི་ཉེས་པ་ཆུང་ངུ་ཞེས་བྱ་བ་ཡིན་ནོ། །ཡོན་ཏན་གྱི་སྒྲ་ནི་ཉེས་པ་མང་པོའི་ཞེས་འདྲེན་པར་བྱེད་དོ། །འདི་ནི་ཡང་དག་པ་མ་ཡིན་པ་སྟེ། ཕམ་ལྷག་དངོས་གཞི་ལ་སྒོམ་པོའི་སྒྲས་གཞུང་འགྲེལ་ནས་མ་བསྟན་པའི་ཤེས་བྱེད་དུ། འོད་ལྡན་གྱི་ཡོན་སྒྲའི་སྒོམ་པོའི་སྒྲ་དེས་ཕམ་ལྷག་གི་དངོས་གཞི་བསྟན་པ་ཡིན་ཟེར་བ་དེའི་ཕྱིར་བསྒྲུབ་བྱ་སྒྲུབ་བྱེད་ཕྱིན་ཅི་ལོག་ཏུ་སོང་བ་ཡིན་ནོ། །ཡང་རེད་མདའ་བ་ན་རེ། བརྡའི་དབང་གིས་སྒྲ་དེ་ལས་དོན་གོ་བ་ནི་མིང་དུ་ཆགས་པའི་སྒྲ་ཡིན་ལ། དོན་དེ་ལ་སྒྲ་དེ་ངེས་པའི་ཚིག་གི་སྒོ་ནས་བཤད་དུ་རུང་བ་ཡོན་ཏན་གྱི་སྒྲ་ཡིན་ནོ་ཞེས་

ཟེར་རོ། །དེ་ཡང་བཏགས་མེད་དང་དངོས་མེད་གི་ཁྱད་པར་ལ་བསམས་ནས་བཟླས་པར་སྣང་ཡང་ཡང་དག་པ་མིན་ཏེ། ཡོན་ཏན་ཅན་གྱི་སྒྲ་ལས་དེའི་དོན་ལྷུང་བྱེད་སོགས་གསུམ་གྱི་ཆར་གཏོགས་ཀྱི་ཉེས་པ་གོ་བ་ཡང་ཡོད་ལ༔ བདག་པོ་མེད་པའི་གཏེར་རྒྱ་བ་ལྷ་བུ་དོན་ལ་མེད་དུ་ཆགས་པ་སྦོམ་པོའི་སྒྲ་ངེས་ཚིག་གི་སྒོ་ནས་བཤད་པར་ཡང་རུང་བས་ཁྱོད་ཀྱི་ཁྱད་པར་དེ་ཡང་འཁྲུལ་བཅས་ཡིན་ནོ། །འདིར་སྨྲས་པ། ཆོ་རབས་ཀུན་ཏུ་རིང་མོར་བསྟན་འདི་ལ། །ལེགས་པར་སྦྱངས་པའི་ངལ་ཐག་མ་ཆད་པས། །གཞན་གྱི་འཁྲུལ་གཏམ་འཁྲུལ་པར་གོ་བ་དང་། རང་གི་རྟོགས་པ་འཁྲུལ་པ་མེད་པ་ལ། །ཡིད་ཆེས་འགྲན་ཟླ་མེད་པའི་སྤྲོང་བ་ཡོད། །བླུན་པོ་གཏི་སྨུག་ནོར་ཆེན་མང་པོ་ཡི། །རང་གཞུང་གཞན་གཞུང་འདྲེས་པའི་དོན་བྲལ་ལ། །སྐལ་ངན་ཉན་བཤད་བྱེད་རྣམས་སྙིང་རྗེའི་གནས།། །།ཞེས་སོ། །གཉིས་པ་ནི། ཕམ་པའི་སྡེ་ཚན་དེ་ལ་གལ་ཏེ་ཕམ་པའི་དངོས་གཞི་བསྐྱེད་ནུས་པའི་སྦྱོར་བ་ཡིན་ན་སྦྱོར་བ་མཚན་ཉིད་པའི་སྦོམ་པོའོ། །ཊཱི་ཀར། ཇི་ལྟར་སྦྱོར་བའི་སྦྱོར་བ་ཡིན་ན་དེ་ལ་ནི་ཉེས་བྱས་ཁོ་ནའོ་ཞེས་སོ། །མཚོ་མཆན་དུ། སྤྱིར་བསྟན་གྱི་ཊཱི་ཀ་ལས། ཕམ་པའི་སྦྱོར་བ་ལ་ཉེས་བྱས་སུ་བཤད་དོ་ཞེས་པའི་དགོངས་པ་བཙལ་ལོ་ཞེས་འབྱུང་ངོ་། །ཕམ་པའི་སྡེ་ཚན་གྱི་འོག་མ་ལྷག་མའི་སྡེ་ཚན་ལ་ཡང་སྦྱར་མ་དེ་བཞིན་ནོ། །དངོས་པོ་རིན་ཐང་མཆོག་པ་བརྐུས་ན་ཡན་ལག་གཞན་ཐམས་ཅད་ཚང་ཡང་སྦོམ་པོའོ། །བརྐུས་པའི་

༄༅། །ཕམ་པ་མི་བསྐྱེད་དེ། རིན་ཐང་གི་ཡན་ལག་མ་ཚང་བའི་ཕྱིར་རོ། །རང་གི་ཁང་པའི་མཛོད་དུ། ཕས་གཏེར་སྦས་ཏེ་ཁ་ཚེམས་མེད་པར་ཕ་ཤི་ན། གཏེར་སྦས་པ་དེ་བུ་དབང་ཡང་བུ་ལ་རྒྱུས་ཤེས་པ་མེད་པ་ལྟ་བུ་དོན་ལ་བདག་པོ་ཡོད་ཀྱང་དབང་བར་ཤེས་པའི་བདག་པོ་མེད་པའི་གཏེར་བརྐུས་ན་སྦོམ་པོར་འགྱུར་རོ། །བརྐུས་པའི་ཕམ་པ་མི་བསྐྱེད་དེ། རྫས་བདག་པོས་བདག་གིར་བྱས་པའི་ཡན་ལག་མ་ཚང་བའི་ཕྱིར། མ་བྱིན་ལེན་གྱི་ཕམ་པ་བསྐྱེད་པ་ལ་རྫས་དེ་བདག་པོས་བདག་གིར་བྱས་པ་ཡན་ལག་ཏུ་དགོས་པར་ནི་སྐབས་འདི་དང་ལུང་གཞན་གྱིས་ཀྱང་གྲུབ་སྟེ། འདུལ་བྱེད་ལས། ནད་པས་དགེ་འདུན་ལ་བསྔོས་པའི་རྫས་དེ་ནད་གཡོག་གིས་སོ་སོར་བགོས་པ་ལ་སྦོམ་པོར་གསུངས་ཏེ། བདག་པོ་དགེ་འདུན་རྣམས་ཀྱི་དབང་བར་མ་ཤེས་པས་ནད་གཡོག་རྣམས་ལ་ཕམ་པ་མ་བྱུང་བའོ། །འོ་ན་བདག་པོས་ཡུན་རིང་དུ་བརྗེད་པའི་རྫས་དེ་བརྐུས་ན་ཅིར་འགྱུར་ཞེ་ན། འགྲེལ་ཆུང་ལས། ནོར་བདག་གི་སེམས་ལ་ནོར་ཡོད་པ་ཡང་མི་དྲན། སྟོར་བ་ཡང་མི་དྲན་པ་ཞིག་བརྐུས་ན་ཐོག་མར་ནོར་བདག་གི་སེམས་ལ་བདག་གིར་ཡིན་པར་བསམས་པས་ཕྱིས་མི་དྲན་ཀྱང་ཕམ་མོ་ཞེས་སོ། །ཊཱི་ཀར། གཏེར་གང་ལ་བདག་པོས་དོན་རྟོགས་པ་དང་མ་རྟོགས་པ་གཉིས་ཀ་མེད་པ་དེ་ལ་ཅི་ལྟར་འགྱུར་ཅེ་ན། དཔེར་ན་བྱང་གི་སྒྲ་མི་སྙན་པ་རྣམས་ཀྱི་ཟས་བཟས་པ་བཞིན་ཏེ། གལ་ཏེ་རྒྱུ་སེམས་མེད་ན་དེའི་ཚེ་ལྟུང་བ་མེད་དེ། བདག་གི་

བ་མེད་པའི་ཕྱིར་རོ། །ཇི་ལྟར་རྒྱུ་སེམས་སྐྱེད་པར་བྱེད་ན་ཉེས་པ་སྦོམ་པོར་འགྱུར་རོ། གལ་ཏེ་བདག་པོས་དོན་མ་རྟོགས་པའི་གཏེར་དེ་ཉིད་མ་ཤ་ཀ་ལྷ་ལ་སོགས་པ་ལས་ཞུང་ལ། བདག་པོ་མེད་པར་འདུ་ཤེས་པས་སམ། བདག་པོ་དང་བཅས་པར་འདུ་ཤེས་པས་སམ། བདག་པོ་མིའམ་མི་མ་ཡིན་པས་ཡོངས་སུ་བཟུང་བར་འདུ་ཤེས་པས་དེ་བརྐུས་ན་ཉེས་བྱས་ཏེ་སྦོམ་པོའི་དབང་དུ་བྱས་པའི་ཡན་ལག་དག་པས་ཞུང་བའི་ཕྱིར་རོ་ཞེས་སོ། །རང་གིའོ་ཞེས་པར་རང་གི་རྫས་ལ་གཞན་གྱིར་འདུ་ཤེས་འཁྲུལ་ཏེ་བརྐུས་པ་ན་མཐར་ཐུག་གི་སྦོམ་པོའོ། །དེ་ནི་རྣམ་འབྱེད་ལས། མ་ཕམ་པའི་བྱུང་བ་ལས་སོ། །རྣམ་པ་གཅིག་ཏུ་ན་རང་གི་རྫས་གཡར་དུ་བཙུག་པ་ལ་རང་གིར་འདུ་ཤེས་ཏེ་བསྐྱིན་མ་ལེན་པའི་བསམ་པས་བརྐུ་ན་སྦྱོར་བའི་སྦོམ་པོ་སྐྱེ་ཞེས་དང་། དགེ་སློང་རང་གི་ལྟུང་བཟེད་དང་ཆོས་གོས་རྒྱུ་སེམས་ཀྱིས་ལེན་ན་སྦོམ་པོར་འགྱུར་རོ་ཞེས་གསུངས་སོ། །འགྲོ་བ་གཞན་གྱིར་རོ་ཞེས་པ་འདི་ལ་བཤད་ལུགས་གཉིས་ཡོད་དེ། མིའི་རྫས་ལ་འགྲོ་བ་གཞན་གྱིས་འདུ་ཤེས་འཁྲུལ་ཏེ་བརྐུས་ན་སྦོམ་པོར་འགྱུར་རོ། །ཞེས་ཊཱི་ཀ་ལས་བཤད་ཅིང་། མི་རྣམས་ཀྱི་རྩེད་མོའི་བྱ་ནི་རྩེའམ་རྨ་བྱ་སྨྲ་ཧྲིག་གིས་བརྒྱན་པ་ལ་དགེ་སློང་གིས་འདི་སྙམ་དུ། བྱ་ལས་བརྐུ་བར་བྱའི། མི་ལས་བརྐུ་བ་མ་ཡིན་ནོ་སྙམ་དུ་སེམས་ནས་བརྐུས་ན་སྦོམ་པོར་འགྱུར་ཞེས་ལུང་རྣམ་འབྱེད་ལས་གསུངས་ཏེ། དེ་ནི་བསམ་པའི་སེལ་བར་བཤད་པའི་ལུགས་

༄། །སོ༔ ༔གཞིའི་སེལ་བར་བཤད་པའི་ལུགས་ནི། འགྲེལ་ཆུང་གི་རྩ་བ་ལས། འགྲོ་བ་གཞན་གྱིའོ་ཞེས་བཤད་དེ། མི་ལས་འགྲོ་བ་གཞན་དུད་འགྲོ་དང་། མི་མ་ཡིན་གྱི་ནོར་རྫས་བརྐུས་ན་སྦོམ་པོའི་ཞེས་བཤད་ཅིང་། ལུང་རྣམ་འབྱེད་ལས་ཀྱང་། ཆུ་དཀོན་ཅིང་རིན་ཆེ་བའི་ཚེ་དགེ་སློང་གིས་དུད་འགྲོའི་སྐལ་བའི་ཆུ་བརྐུས་ན་ནི་རིན་ཐང་ཚང་ན་སྦོམ་པོར་འགྱུར་ཞེས་གསུངས་སོ། །དགེ་སློང་གིས་བདག་གིར་མ་བྱས་པར་ནོར་རྫས་འདམ་རྫབ་ལ་སོགས་པར་སྦ་བ་དང་། མེར་སྲེག་པ་ལ་སོགས་ཆུད་གཟན་པ་དང་། རི་དྭགས་ལ་སོགས་པ་རྒྱའམ་རྙིས་ཟིན་པ་དེ་ཡིར་ཡང་མ་གྱུར་ཅིག །བདག་གིར་ཡང་མ་གྱུར་ཅིག་སྙམ་ནས་བཀྲོལ་ཏེ་བཏང་བ་དང་། ལ་སོགས་པས་བཅིང་བ་དང་སྒྲོད་པ་དང་། གསོད་པས་བདག་པོ་ལས་བྲལ་བར་བྱེད་ན་སྦོམ་པོར་ཡང་ངོ་། །ཊཱི་ཀར། འདིར་རྐུ་བའམ་བརྐུར་བཅུག་པ་དང་། རྐུ་སེམས་ཀྱི་ཡན་ལག་དེ་གཉིས་མེད་ཀྱང་གལ་ཏེ་མངགས་པ་དང་། མ་བྱིན་པ་དང་། མ་ཤ་ཀ་ལྔ་ལ་སོགས་པ་དང་། མིའི་རྒྱུད་ཀྱིས་ཡོངས་སུ་བཟུང་བ་དང་། དེར་འདུ་ཤེས་པའི་ཡན་ལག་གཞན་ཐམས་ཅད་ཡོད་ཅིང་ཡན་ལག་དེ་དག་དང་ལྡན་ན་སྦོམ་པོའོ་ཞེས་སོ། །གསུམ་པ་ནི། མདོ་འཆད་འགྱུར་འདིའི་སྐྱ་འགྲེལ་དུ། །ཊཱི་ཀར། གནོད་པར་བྱ་བའི་སེམས་ཀྱིས་ཕྲལ་བ་ལ་སྦོམ་པོར་སྨྲ་ན། སེམས་གཞན་གྱིས་ཕྲལ་བ་ལ་ཅིར་འགྱུར་ཞེ་ན། དེའི་ཕྱིར་ཞེས་སོ། །སྙིང་རྗེ་དང་ལྡན་པའི་རྐུ་སེམས་ཀྱིས་བརྐུས་ན་ཉེས་

བྱས་ལས་བརྐུས་པའི་སྦོམ་པོར་མི་འགྱུར་ཏེ་རང་དོན་དང་འཚོ་ཆེད་མེད་པའི་ཕྱིར་རོ། །སྙིང་རྗེ་ཡོད་ཀྱང་ལྡང་བ་གཏན་མི་བསྐྱེད་པ་མིན་ཏེ་བཅས་པའི་རྟེན་ཅན་གྱི་རྒྱུ་སེམས་ཀྱིས་བསྐྱེད་པའི་རིག་བྱེད་ཡོད་པའི་ཕྱིར་རོ། །ཊཱི་ཀ་ལས། ཕམ་པར་འགྱུར་བ་ཞེས་བྱ་བའི་དངོས་གཞིའི་སྦྱོར་བ་ལ་སྦོམ་པོར་སྨྲས་ན་ཕམ་པར་འགྱུར་བ་མ་བྱས་པ་ཁོ་ནར་གལ་ཏེ་བར་སྐབས་སུ་ཕྱིར་ལོག་པར་གྱུར་ན། དེ་ལ་སྦོམ་པོར་མི་འགྱུར་བ་དགོས་པ་བཟློག་པའི་ཕྱིར་ཞེས་སྔ་འགྲེལ་དུ་དྲངས་ནས། རྐུ་བའི་སྦྱོར་བ་སྔར་བྱས་ན་ཕྱིར་བཅོས་པ་དེ་ཕྱིར་བཟློག་ཀྱང་རྐུ་བའི་སྦྱོར་བ་དེ་མ་བྱས་པ་ཉིད་མ་ཡིན་ཏེ་རྐུ་བའི་སྦྱོར་སྦོམ་བྱུང་ཟིན་པའི་ཕྱིར་རོ། །ཊཱི་ཀར། སྦྱོར་བ་ལན་སྦོམ་པོར་སྨྲས། སྦྱོར་བའི་སྦྱོར་བ་ལ་ནི་ཉེས་བྱས་སུ་སྨྲ་ན། དེ་ནི་དེ་གཉིས་ཀྱི་ཡུལ་གྱི་དབྱེ་བ་བསྟན་པའི་ཕྱིར་ཞེས་སྔ་འགྲེལ་དུ་དྲངས་ནས་ནོམ་པའི་སྔ་རོལ་ནི་སྦྱོར་བའི་སྦྱོར་བ་སྟེ་ཉེས་བྱས་བསྐྱེད་པ་ཉིད་དོ། །འདིས་ནོམ་པ་ནི་སྦྱོར་བ་ཉིད་དོ་ཞེས་ཤུགས་ཀྱིས་བསྟན་ཏོ། །སྦྱོར་བ་དང་དེའི་རྣམ་སྦོམ་ཡང་ཊཱི་ཀར། འདིར་ཡང་ནོམ་པ་མང་པོ་དག་ལ་ཡང་ཇི་སྲིད་དུ་རྐུ་བའི་བསམ་པ་ཕྱིར་མ་ལོག་གི་བར་དུ་ནི་སྦོམ་པོར་གཅིག་ཁོ་ནའོ། །ཕྱིར་བཟློག་པའི་བསམ་པ་བྱུང་ན་ནི་ཡང་ཕྱིས་ནོམ་པར་བྱེད་ན་སྦོམ་པོ་གཞན་དུ་འགྱུར་རོ་ཞེས་སོ། །ཊཱི་ཀར། སྦྱོར་བ་ཐམས་ཅད་ཉེས་བྱས་ཅེས་སྨྲ་ན། ཇི་ལྟར་ཁྲི་ལས་ལྡང་བར་བྱེད་པ་དེ་ལ་སོགས་པའི་སྦྱོར་བ་དག་ལ་ཉེས་བྱས་གཅིག་ཁོ་ནར་འདོད་པ་དེ་

༄༅། །བཞིན་དུ་ཐམས་ཅད་ལ་ཡང་ཡིན་ནམ་ཞེ་ན་དེའི་ཕྱིར་ཞེས་མཚམས་སྦྱར་ནས། ཕྲ་བའི་གོམ་པ་རེ་རེ་ལ་སྦྱོར་བའི་སྦྱོར་བ་དེ་ཐ་དད་པ་ཡིན་ནོ། །འདིར་ཊཱི་ཀ་ལས། མི་སྣང་བར་འགྲོ་བའི་རྐང་པ་བཏེག་པའི་སྔ་རོལ་གྱི་རྐང་པ་བཏེག་པ་རེ་རེ་ལ་ཉེས་བྱས་རེ་རེར་འགྱུར་རོ་ཞེས་སོ། །འོན་འདུལ་བྱེད་ཀྱི་སྐབས་ལས། རྐྱང་བའི་ཚེད་དུ་འགྲོ་བ་ཡང་ངོ་། །དེ་ལས་གྲོས་བྱེད་པ་ཐ་དད་པ་ཉིད་མ་ཡིན་ནོ་ཞེས་རྐྱང་བའི་གྲོས་བྱེད་པ་ནས་བརྩམས་ཏེ་རྐྱང་བའི་ཚེད་དུ་འགྲོ་བའི་གོམ་པ་རེ་རེ་ལ་ཉེས་བྱས་གཅིག་ཏུ་གསུངས་པ་དེ་དང་། སྐབས་འདིར་ཕྲ་བའི་གོམ་པ་རེ་རེ་ཉེས་བྱས་ཐ་དད་དུ་གསུངས་པ་དེ་ཇི་ལྟར་བཞག་ཅེ་ན། ཉེས་བྱས་གཅིག་ཏུ་གསུངས་པ་དེ་སྤྱིར་བཏང་ཡིན་ལ། འདིའི་ཉེས་བྱས་ཐ་དད་དུ་གསུངས་པ་དམིགས་བསལ་ཡིན་པར་རིགས་སོ། །འདིར་ཤ་ན་རེ། ཕྲ་བའི་གོམ་པ་རེ་རེ་ལ་ཞེས་པ་གོམ་པ་ཐ་དད་ལ་དགོངས་པ་ཡིན་གྱི། ཉེས་བྱས་ཐ་དད་དུ་བསྐྱེད་པ་མ་ཡིན་ཏེ་ཉེས་བྱས་ཐ་དད་དུ་བསྐྱེད་པའི་རྒྱུ་གང་ཡང་མེད་པའི་ཕྱིར་ཞེས་ཟེར་ཡང་། ཉེས་བྱས་ཐ་དད་དུ་བསྐྱེད་པའི་རྒྱུ་ནི་བཅོམ་ལྡན་འདས་ཀྱིས། ཐ་དད་དུ་བསྐྱེད་པ་བཅས་པའི་དབང་གིས་རྣམ་པར་བཞག་སྟེ། འོད་ལྡན་ལས། ལྷུང་བ་ནི་བཅས་པ་ཙམ་གྱི་རྗེས་སུ་འབྲང་བས་སོ་ཞེས་སོ། །ཊཱི་ཀར། བྱ་བ་གཅིག་ཡིན་པའི་ཕྱིར་ལྷུང་བ་གཅིག་ཏུ་འགྱུར་རོ་སྙམ་དུ་དོགས་པ་བསལ་བའི་ཕྱིར་ཞེས་སྔ་འགྲེལ་དུ་དྲངས་སོ། །དེའི་གཞི་ལ་ནི་སེམས་ཅན་སོ་སོ

ལའོ༔ ༔ཞེས་པ་ལ་སྦྱིར་ན་གཞི་སེམས་ཅན་ལས་གྱུར་པ་ལ་གཉིས་སུ་དབྱེ་སྟེ། གཞི་སེམས་ཅན་ཚོགས་པ་ཡན་ལག་ཏུ་དགོས་པ་དང་། ཚོགས་པ་ཡན་ལག་ཏུ་མི་དགོས་པའོ། །དང་པོ་ནི། སྨན་བྱེད་པ་དང་། ཉལ་སོམ་འདུག་འཁྲིད་དང་། དམག་ལ་ལྟ་བ་ལ་སོགས་པ་སྟེ། དེ་དག་ནི་སེམས་ཅན་སོ་སོ་ལ་བརྟེན་ནས་དངོས་གཞི་ལྟུང་བ་གཅིག་ཏུ་འགྱུར་ཡང་སྐབས་འདིའི་བརྗོད་བྱ་མ་ཡིན་ནོ། །གཉིས་པ་ནི། འདིར་བསྟན་ཏེ་སེམས་ཅན་ཚོགས་པ་ཡན་ལག་ཏུ་མི་དགོས་པ་རྣམས་ཀྱི་དབང་དུ་བྱས་ཏེ། སེམས་ཅན་དེའི་གཞི་ལ་བརྐུས་པ་དང་། མཆོན་བཏབ་པ་དང་། སྐུར་བ་བཏབ་པ་ལ་སོགས་པ་ནི་སེམས་ཅན་སོ་སོ་ལའོ་སྟེ་ལྟུང་བ་ཐ་དད་པར་འགྱུར་རོ་ཞེས་མདོ་རྩ་མ་ལ་བསྒྲིགས་སོ། །དེས་ན་སྦྱོར་བའི་སྦྱོར་བའི་ཉེས་བྱས་ཐ་དད་པ་དང་། སྦྱོར་བའི་སྦོམ་པོ་ཐ་དད་པ་དང་། མཐར་ཐུག་གི་སྦོམ་པོ་ཐ་དད་དུ་བསྐྱེད་པ་ལྟ་བུའོ། །འདི་ནི་དཀའ་བའི་གནས་ཏེ་འགྲེལ་པའི་དོན་རྣམ་པ་གསུམ་རིམ་བཞིན་དུ་བཤད་པར་བྱ་སྟེ་ ཡོན་ཏན་འོད་མར། མི་གཉིས་སམ་གསུམ་ཡན་ཆད་མང་པོ་ཞིག་གི་ནོར་ལ་དགེ་སློང་གཅིག་གིས་བརྐུས་ན་མི་དུ་ཡོད་པ་བཞིན་དུ་ཉེས་བྱས་དང་སྦོམ་པོ་རེ་རེ་ཡང་ཡོད། ཕམ་པ་ནི་སྦྱིར་གཅིག་ཏུ་ཟད་དེ་ཞེས་བཤད་པ་ནི། ཕམ་པ་རྣམས་ལྡོག་མཚུངས་གཅིག་པ་ལ་དགོངས་པ་ཡིན་གྱི། འདིར་ཕམ་པ་ཐ་དད་པ་སྟེ། ཡོན་ཏན་འོད་མར། སྡིག་ནི་མི་དུ་ཡོད་པ་བཞིན་དུ་ཕམ་པ་རེ་རེའི་སྡིག་ཡོད་ཅེས

༄༅། །བཤད་པ་དང་། ཊཱི་ཀ་ལས། སེམས་ཅན་སོ་སོ་ལ་དངོས་གཞི་དང་སྦྱོར་བའི་བདག་ཉིད་ལྡང་བ་ཐ་དད་དོ། །ཞེས་བཤད་པ་ལས་གྲུབ་བོ། །སྐབས་འདིར་ཊཱི་ཀ་ལས། སེམས་ཅན་བདག་པོ་རེ་ལས་བརྒྱུད་སོ་
སོ་ལས་ཕམ་པར་འགྱུར་ཞིང་སྦྱོར་བའི་སྡོམ་པོ་ཞེས་བྱ་བ་ནི་གཅིག་ཁོ་ནར་འགྱུར་ཞེས་བཤད་པ་ནི་སྡོམ་པོ་རྣམས་ལྡོག་མཚུངས་གཅིག་པ་ལ་དགོངས་པ་ཡིན་གྱི། འདིར་སྡོམ་པོ་ཐ་དད་པ་སྟེ་ཕམ་པ་ཐ་དད་ཀྱི་སྦྱོར་ལྡང་ཡིན་
པའི་ཕྱིར་དང་། འགྲེལ་ཆུང་ལས། མི་དུ་ཡོད་པ་བཞིན་དུ་ཉེས་བྱས་དང་སྡོམ་པོ་རེ་རེ་ཡོད་ཅེས་བཤད་པས་གྲུབ་བོ། །ཊཱི་ཀ་ལས། དགེ་སློང་གིས་མདའི་སྦྱོར་བ་གཅིག་གིས་མི་མང་པོ་དག་ལ་འཕངས་ན་དེའི་ཚེ་སེམས་
ཅན་སོ་སོ་ལ་སྡོམ་པོ་ཐ་དད་པར་འགྱུར་ལ། ཉེས་བྱས་ནི་གཅིག་ཁོ་ནར་འགྱུར་ཞེས་པ་ནི་སྦྱོར་བའི་སྦྱོར་བའི་ཉེས་བྱས་རྣམས་ལྡོག་མཚུངས་གཅིག་པར་བསྒྲིད་པ་ལ་དགོངས་སོ་ཞེས་རིགས་སོ། །ནོམ་ལྷུག་བྱེད་པ་ན་སྡོམ་
པོར་གསུངས་པས་གྲུ་ཕུར་པ་ལ་བཏགས་པ་བཀྲོལ་བ་ན་སྡོམ་པོར་འགྱུར་རམ་སྙམ་ན་གྲུ་བརྐུ་བའི་ཕྱིར། ཕུར་པ་ལས་བཀྲོལ་བ་ནི་གྲུ་ལ་ནོམ་ལྷུག་བྱེད་པའི་རིགས་པ་མ་ཡིན་པས་དེའི་ཚེ་གྲུ་རྐུ་བའི་སྦྱོར་སྡོམ་དུ་མི་འགྱུར་གྱི་
སྦྱོར་བའི་སྦྱོར་བའི་ཉེས་བྱས་སོ། །གསུམ་པ་ལ། ཕྱུགས་དང་སྤྱིང་བ་རྐུ་བ་དང་། །ཞལ་དང་ཕྱུགས་ཏེ་རྐུ་བ་དང་། །ཤོ་གམ་སྒྲོག་ཆགས་རྐུ་བ་དང་། །སྣང་དང་མི་སྣང་རྐུ་བ་དང་། །གྲུ་དང་ལོ་ཏོག་རྐུ་བ་དང་། །རྐལ་

དང་ས་གཞི་སོགས་རྐྱུ་བའོ། །དང་པོ་ལ། སྤྱིའི་དོན་དང་། ཚིག་གི་དོན་ནོ། །དང་པོ་ལ། གཞན་ལུགས་དགག་པ་ནི།ཞྭ་ཚོ་བ་བྱང་རྗེ་ར་ནི། མ་བྱིན་པར་ལེན་པའི་མཐར་ཐུག་ནི་གནས་ནས་སྤྱུགས་པ་སྟེ།ལུང་རྣམ་འབྱེད་ལས༑ གནས་ནས་གནས་སུ་སྤྲོད་པར་བྱེད་ན་བརྐུས་པར་བརྗོད་པར་བྱའོ།།ཇི་ལྟར་གནས་ནས་གནས་སུ་སྤྲོད་ཅེ་ན། གང་དུ་བཞག་པར་གྱུར་པའི་གནས་དེ་ནས་གནས་གཞན་དུ་འཇོག་པར་བྱེད་དེ། ཞེས་གསུངས་པ་དང་༑ ཊཱི་ཀ་ལས། ཁྲི་ལས་ལྷུང་བ་ལ་སོགས་པ་ལ་ནི་ཉེས་བྱས་སོ། །ཉོམ་པ་ན་ཉེས་པ་སྦོམ་པོའོ། །གནས་ནས་སྤྱུགས་པ་ན་ཕམ་པར་བསྟན་ཅེས་པ་ལ་སོགས་པ་མཐར་ཐུག་གནས་སྤྱུགས་པ་ཡིན་པའི་གཞུང་མང་དུ་འབྱུང་བས་གྲུབ་ཅེས་ཟེར་རོ། །འོན་བློ་གྲོས་དུ་མས་རྐྱུ་བ་ཆོས་ཅན། མ་བྱིན་ལེན་གྱི་མཐར་ཐུག་གནས་སྤྱུགས་མ་ཡིན་པ་མི་འཐད་པར་ཐལ། མ་བྱིན་ལེན་གྱི་མཐར་ཐུག་གནས་སྤྱུགས་ཡིན་པའི་ཕྱིར། འདོད་ན། ཊཱི་ཀ་ལས། རྐྱུན་པོ་རྣམས་བློ་གྲོས་མི་མཐུན་པ་བློ་གྲོས་དུ་མ་ཉིད་ཡིན་ན་བགོ་སྐལ་ཐོབ་ན་པ་རྐུས་པ་ཡིན་གྱི། གནས་ནས་སྤྱུགས་པ་ན་བརྐུས་པ་མ་ཡིན་ནོ་ཞེས་བཤད་དོ། །གལ་ཏེ་རྗེས་འདྲུག་ས་གནས་ནས་སྤྱུགས་པ་དེ་མ་བྱིན་ལེན་གྱི་མཐར་ཐུག་ཡིན་པར་འདོད་ན་ནི། སྔོན་སྐྲགས་ཟུང་མཁར་དུས་འོག་ནས་ཆུ་ཆེན་པོ་བཟློལ་ཏེ་ཞིང་དང་མཁར་ཁང་ཆུས་ཡོ་རོ་རོ་ཁྱེར་བ་ལྷ་བུའམ་རི་ཁྲིམ་དང་ཀོ་ཁྲིམ་ལྷ་བུ་མིན་པའི་དབང་དུ་བྱས་ཏེ་བརྟན་པར་གནས་པའི་

༄༅། །ཞིང་དང་ཁང་ཁྱིམ་རྐུ་བ་ཆོས་ཅན། མ་བྱིན་ལེན་གྱི་མཐར་ཐུག་གྲུབ་པ་མི་སྲིད་པར་ཐལ། རྫས་འདུག་ས་གནས་ནས་སྤགས་བ་མི་སྲིད་པའི་ཕྱིར་རོ། །འདོད་ན། ཞིང་དང་ཁང་ཁྱིམ་བརྐུ་ན་ཕམ་པ་བསྐྱེད་པར་གསུངས་པ་དང་འགལ། ཁྱེད་ཀྱིས་སྒྲུབ་བྱེད་དུ་བཀོད་པའི་མཐར་ཐུག་གནས་སྤགས་ཡིན་པར་བཤད་པའི་གཞུང་ཐམས་ཅད་ནི་དེའི་ཚེ་ན་ཐོབ་བློ་སྐྱེ་བའི་ཕྱིར་ཞེས་དགོངས་པ་ཡིན་ནོ་ཞེས་གསུངས་ཏེ། དེའང་འདིའི་མཐར་ཐུག་ཐོབ་བློ་སྐྱེས་པ་ཡིན་པར་གསུངས་པའི་གཞུང་མང་དུ་ཡོད་པ་འདི་རྣམས་གཙོ་བོར་བྱས་པའོ། །དཔལ་ཤཱཀྱ་མཆོག་ལྡན་ན་རེ། རིན་ཐང་ཚང་བའི་དངོས་པོ་དེ་གནས་གཞན་དུ་ཁྱེར་རམ་དང་པོའི་གནས་དེ་ཉིད་དུ་གནས་ཀྱང་རུང་སྟེ། དང་པོའི་བདག་པོ་དེས་དབང་བའི་གནས་ནས་མི་དབང་བའི་གནས་སུ་སོང་ཞིང་། ཕྱིས་ཀྱི་བདག་པོས་དབང་བའི་གནས་སུ་སོང་བ་ལ་གནས་ནས་སྤོས་པ་ཞེས་པའི་ཐ་སྙད་མཛད་པ་ཡིན་ཅེས་ཟེར་རོ། །འདི་ནི་མ་ངེས་པ་ཆེན་པོ་ཡིན་ཏེ། འོ་ན་དང་པོའི་བདག་པོ་དབང་བའི་ཁང་པ་ཕྱིས་གཞན་ལ་བྱིན་ནས་ཕྱིས་ཀྱི་བདག་པོ་དབང་བའི་གནས་སུ་སྔར་གྱི་བདག་པོའི་ས་ལེ་སྦྲམ་ལུས་པ་ན་ཕྱིས་ཀྱི་བདག་པོ་དགེ་སློང་ཡིན་ན། དེ་ལ་མ་བྱིན་ལེན་གྱི་མཐར་ཐུག་འབྱུང་བའམ་ཡུལ་དེའི་རྒྱལ་པོས་དགེ་སློང་ལ་ཡུལ་འདི་ནས་འདིའི་བར་དུ་དགེ་སློང་དབང་དུ་ཆུག་ཅེས་པའི་གནས་སུ་ཡུལ་དེ་མིན་པའི་རྒྱལ་པོའི་ནོར་བུ་ལུས་པ་དེའི་ཚེ་དེ་དགེ་སློང་གིས་དབང་བའི་

གནས་སུ་སོང་བས་གནས་སྤོས་ཀྱི་སྒོ་ནས་དགེ་སློང་དེ་ལ་མ་བྱིན་ལེན་གྱི་མཐར་ཐུག་འབྱུང་བར་ཐལ་ལོ།།འདོད་ན་དེ་མ་བྱིན་ལེན་མཐར་མ་ཐུག་པར་ཐལ།དེ་མ་བྱིན་ལེན་པར་མ་བླངས་ཏེ་ལུས་པ་ཡིན་པའི་ཕྱིར་རོ། །གཉིས་པ་རང་ལུགས་བཞག་པ་ནི། མ་བྱིན་པར་ལེན་པའི་མཐར་ཐུག་ནི་གང་མ་བྱིན་པར་བླངས་པ་དེ་ཐོབ་པའི་བློ་མ་སྐྱེས་པ་སྟེ། ཐུབ་པ་དགོངས་རྒྱན་ལས། བརྐུས་ནས་ཐོབ་བོ་སྙམ་སྟེ་རྣམ་པར་དབྱུགས་ཕྱུངས་ནས་གནས་ནའོ༔ ༔ཞེས་གསུངས་པ་དང་། ཊཱི་ཀ་ལས། རྐང་པའི་དྲུང་དུ་འོངས་ཀྱང་ཇི་སྲིད་དུ་སྣང་བར་མ་གྱུར་ན་དེ་ཡང་བརྐུས་པར་མི་འགྱུར་ཏེ། གྲུབ་པའི་བློ་མེད་པའི་ཕྱིར་ཞེས་གསུངས་པ་དང་། ཞུ་འགྲེལ་ལས། འོག་ཏུ་མ་ལྷུང་ན་ཡལ་ག་ལས་བྲལ་བ་ཙམ་གྱིས་ནི་མ་ཡིན་ཏེ་གྲུབ་པའི་བློ་མེད་པའི་ཕྱིར་རོ། །ཞེས་བཤད་པས་ཤེས་ལ། རྐུན་པོ་རྣམས་ལ་དེའི་ཚེད་དུ་ལམ་རྒྱུས་གོ་བར་བྱེད་པ་ཡིན་ཤས་ཐོབ་ནའོ་ཞེས་པ་དང་། འདི་ལ་བློ་གྲོས་དུ་མ་ཉིད་ན་ཐོབ་ན་བརྐུས་པ་ཡིན་ནོ་ཞེས་བཤད་དེ། ཐོབ་ན་གསུངས་པས་ཀྱང་ཐོབ་བློ་ཡིན་པར་ཤུགས་ཀྱིས་གྲུབ་བོ། །གསུམ་པ་རྩོད་པ་སྤོང་བ་ནི། རྣམ་པར་གཏན་ལ་དབབ་པ་བསྡུ་བ་ལས། མ་བྱིན་པར་ལེན་པའི་གཞི་ནི་གཞན་གྱིས་ཡོངས་སུ་བཟུང་བའོ། །མཐར་ཐུག་ནི་གནས་ནས་སྤགས་པའོ་ཞེས་གསུངས་པ་དང་། འོད་ལྡན་ལས། གནས་ནས་སྤགས་པ་ཁོ་ན་བརྐུས་པ་ཡིན་ནོ་ཞེས་གསུངས་པ་དང་འགལ་ལོ་ཞེ་ན། དེའི་ཚེ་ཐོབ་བློ་སྐྱེ་བའི་

༄། །ཕྱིར་ཞེས་དགོངས་པ་ཡིན་པས་མི་འགལ་ལོ། །རང་གིས་དོགས་པ་བསུ་བ་ནི། ཕ་རོལ་པོས་རྩོད་པ་འདི་སྐད་དུ། གལ་ཏེ་མཐར་ཐུག་གནས་སྐབས་ཡིན་ན་ནི་གང་ཟག་གཅིག་ལ་ཕམ་པ་བཞི་མཐར་ཐུག་དུས་གཅིག་ཏུ་སྲུབ་པ་འདི་རུང་ཡང་མཐར་ཐུག་ཐོབ་བློ་ཡིན་པ་ལྟར་ན་མི་རུང་སྟེ། ལྟུང་བ་བསྐྱེད་པའི་རྟེན་དགེ་སློང་གཅིག་ཉིད་ཆོས་ཅན། དགེ་སློང་གཅིག་ཉིད་ཀྱིས་ཕམ་པ་བཞི་ཀའི་མཐར་ཐུག་དུས་གཅིག་ཏུ་སྲུབ་པ་མི་སྲིད་པར་ཐལ། དགེ་སློང་གཅིག་ཉིད་ལ་བདེ་བ་ཉམས་མྱོང་བདག་གིར་བྱེད་པའི་རྟོག་པ་དང་། མ་བྱིན་ལེན་གྱི་མཐར་ཐུག་ཐོབ་བློའི་རྟོག་པ་གཉིས་གཅིག་ཅར་འཇུག་པ་མེད་པའི་ཕྱིར་རོ། །དེ་གང་གིས་གྲུབ་ན་རྣམ་འགྲེལ་ལས། རྟོག་གཉིས་གཅིག་ཅར་འཇུག་པ་མེད། །འདི་ལྟར་རྣམ་པར་རྟོག་པ་རྣམས། །རིམ་གྱིས་འབྱུང་བར་ཡང་དག་རྟོགས། །ཞེས་བཤད་པས་སོ། །ཁྱབ་པ་མེད་ན་མ་བྱིན་ལེན་གྱི་མཐར་ཐུག་ཐོབ་བློ་ཡིན་པ་ཉམས་སོ། །འདོད་ན། འོད་ལྡན་ལས། གཅིག་ལ་མཐར་འགྱུར་བ་བཞི་ཡང་འབྱུང་ཞེས་གསུངས་པ་དེ་ནི་ལས་ཀྱི་ལམ་རྣམས་གཅིག་ཅར་རྫོགས་པ་ལ་དགོངས་པ་ཡིན་ནོ་ཞེས་བཤད་དོ་ཞེ་ན། དེ་ནི་འོད་ལྡན་དུ། སྔ་རབས་པའི་ལུགས་བརྗོད་པ་ཡིན་གྱི། བྱེ་བྲག་སྨྲ་བ་ལྟར་ན་མཐར་ཐུག་རིམ་གྱིས་གྲུབ་པོ། །མཐར་ཐུག་གནས་སྐབས་ཡིན་པར་གསུངས་པ་དང་མི་འགལ་བའི་རྣམ་གྲངས་གཞན་ཡང་འོད་ལྡན་ལས་གནས་སྐབས་ཀྱི་བྱེ་བྲག་མང་དུ་ཡོད་པར་སྟོན་པའི་

སྐབས་ལས། ཁ་ཅིག་ཏུ་བཙོ་བླག་མཁན་གྱི་གོས་ཀླུང་གིས་ཁྱེར་བ་དེ་མ་བྱིན་པར་ལེན་པ་ལྟ་བུ་ནི་བསམ་པས་མ་བཏང་བའོ། །འི་གནས་ནས་བསམ་པས་བཏང་བའི་གནས་སུ་སྤྱགས་པ་ཁ་ཅིག་ཏུ་བླའི་གྲར་བརྐྱད་ཅིང་མ་བྱིན་པར་ལེན་པ་ལྟ་བུ་ནི་ཕ་རོལ་པོ་མ་ཕམ་པའི་གནས་ནས་ཕམ་པའི་གནས་སུ་སྤྱགས་པའོ། །ཁ་ཅིག་ཏུ་བརྗོད་པ་དང་ཁྲུ་ལས་བཀར་ཏེ་བརྐུ་བ་ལྟ་བུ་ནི་རྫས་སྣང་བའི་གནས་ནས་མི་སྣང་བའི་གནས་སུ་སྤྱགས་པའོ། །ཁ་ཅིག་ཏུ་གསང་སྔགས་ཀྱིས་འདྲེན་ཅིང་རྐུ་བ་ལྟ་བུ་ནི་རང་གི་མིག་སྔར་མི་སྣང་བའི་གནས་ནས་སྣང་བའི་གནས་སུ་སྤྱགས་པའོ། །ཁ་ཅིག་ཏུ་འོག་ཟུར་བཅད་ཅིང་མ་བྱིན་པར་ལེན་པ་ལྟ་བུ་ནི་རྫས་དབང་བའི་གནས་ནས་ཕ་རོལ་པོའི་རེ་བ་མ་ཆད་པའི་གནས་ནས་རེ་བ་ཆད་པའི་གནས་སུ་སྤྱགས་པའོ། །ཞེས་བྱ་བ་ལ་སོགས་པའི་མཚན་ཉིད་ཇི་ལྟ་བ་བཞིན་དུ་དཔྱད་ནས་བརྗོད་པར་བྱའོ། །ཞེས་གསུངས་སོ། །གཉིས་པ་ནི། གོས་མང་པོས་ལ་བཏིང་བ་ལྟ་བུ་ལ་ཁྱུར་དེ་བྱུས་ནས། ཊཱི་ཀ་ལས། གཙོད་བརྐུའོ་སྙམ་པའི་རྐུ་བ་ལ་ནི་ཁྱུར་བརྐུས་པ་ན་སྐྱེ་ཁྱུར་བཏེག་སྐྱེ་ས་ལས་འཕགས་ན་ཕམ་པར་འགྱུར་བའོ། །ཊཱི་ཀ་ལས། འདི་སྐད་བསྟན་དེ། གང་གི་ཚེ་ཀླུང་གིས་གོས་དག་རྣམ་པར་གཏོར་བར་གྱུར་བའམ་རྫས་གཞན་དག་གཏོར་བར་གྱུར་པ་ན་དགེ་སློང་གིས་དེ་དག་ཁྱུར་དུ་དྲིལ་ཏེ་བརྐུའོ་སྙམ་པའི་བསམ་པ་དེས་དེ་དག་སྡུད་པར་བྱེད་ན། འདི་ལྟར་མ་ཤ་ཀ་ལྔ་ལ་སོགས་པའི་རིན་ཐང་གི་ཚད་ཀྱི་གོས་ལ་སོགས་པ་དག་ཁྱུར་འདྲིག་པའི་སྔ་རོལ་ཏུ

༄༅། །གནས་ནས་སྤོ་བར་བྱེད་ཀྱང་དེ་ལྟར་ན་ཡང་ཕམ་པར་མི་འགྱུར་ཏེ། དེའི་ཚེ་ན་དེ་ལ་བསྒྱུའོ་སྙམ་པའི་བློ་ཡོད་ཀྱི་བརྐུའོ་སྙམ་པའི་བློ་མེད་པའི་ཕྱིར་རོ། །ཞེས་སོ། །མེ་ཏོག་ལ་སོགས་པ་བཏུས་ནས་ཊཱི་ཀཱ་ལས་གཞོད་བརྐུའོ་སྙམ་པས་བརྐུ་བ་ལ་ནི་ཕུང་པོ་བརྐུས་པ་ན་སྟེ། ཕུང་པོ་བཏེགས་ཏེས་ལས་འཕགས་ན་སྦོམ་པོར་འགྱུར་བའོ། །ཊཱི་ཀཱ་ལས། མ་ཏོག་ལ་སོགས་པ་རེ་རེ་ནས་གཏོགས་པའམ་བཏུས་པའི་ཚེ་ན་ནི་བརྐུས་པ་མ་ཡིན་ཏེ། འདི་ལྟར་དེ་ལ་བཏོགས་པའི་བསམ་པ་ཡོད་པར་ཟད་ཀྱི་རྐུ་བའི་བསམ་པ་མེད་ཕྱིར་རོ་ཞེས་སོ། །བརྐུ་བྱའི་རྫས་དེ་ཆུའམ་འདམ་རྫབ་ལ་སོགས་པར་སྦྱིར་བ་སྟེ་སྦྱིང་བར་བྱས་ཏེ། རྐུ་བ་ལ་ནི་གནས་ཆུའམ་འདམ་རྫབ་ལ་སོགས་ཀྱི་སྟེང་ནས་བརྐུ་བྱའི་རྫས་ཀྱི་སྟེང་ཕྱོགས་བྱིངས་ཏེ་རྫས་མི་སྣང་ན་བརྐུས་པའི་ཕམ་པ་བསྐྱེད་པའོ། །འདིར་ཕམ་པར་འགྱུར་བ་ལ་རྫས་མི་སྣང་བ་དགོས་པ་ནི། ཡོན་ཏན་འོད་མར། ཆུའི་སྟེང་དུ་ནོར་སོང་སྟེ་ཆུ་དྭངས་པས་སྟེང་ནས་བལྟར་སྣང་བ་ནི་སྦོམ་པོ་ཞེས་བཤད་པས་སོ། །དེ་ལ་རྒྱ་གར་གྱི་འདུལ་འཛིན་ཁ་ཅིག་ན་རེ། གནས་ཀྱི་སྟེང་ནས་རྫས་ཀྱི་སྟེང་བྱིང་བ་ན་ཕམ་པ་བསྐྱེད་པ་འདི་མི་འཐད་དེ། དེའི་ཚེ་ན་རྐུ་སེམས་མེད་པའི་ཕྱིར། དེ་ཡང་ལུང་རྣམ་འབྱེད་ལས། ཕྱིས་དབྱུང་ངོ་སྙམ་པའི་བློས་ཞེས་གསུངས་པ་དེའི་དོན་ནི་ཕྱིས་བརྐུའོ་སྙམ་པའི་བློས་ཞེས་པ་སྟེ་སྔ་རོལ་ན་རྐུ་སེམས་མེད་པར་ཤེས་སོ་ཟེར་རོ། །དེ་ནི་མ་ཡིན་ཏེ། ལུང་དེ་ནི་ཕྱིས་བརྐུའོ་སྙམ

པའི་བློས་ཞེས་བསྟན་པ་མ་ཡིན་གྱི། ཕྱིས་བསྒྱུར་རོ་སྙམ་པའི་བློས་ཞེས་བསྟན་པ་སྟེ། ལུང་རྣམ་འབྱེད་ལས། སྤྲིངས་ཏེ་རྐུ་བའི་སྐབས་དེར་ཕྱིས་དབྱུང་ངོ་སྙམ་པའི་བློ་གྲོས་སམ་བསམ་པ་གང་ཡིན་པ་དེ་ནི་མ་བརྐུས་པ་རྐུ་བའི་བསམ་པ་མ་ཡིན་གྱི། བརྐུས་ཟིན་པ་བསྒྱུར་བའི་བསམ་པའོ། །དབྱུང་བའི་སྒྲའི་བྱིངས་འདི་ཡང་རྐུ་བའི་སྒྲའི་བྱིངས་ལས་མ་ཡིན་ཏེ། ཊཱི་ཀར། ཕྱིས་དབྱུང་ངོ་སྙམ་པའི་འབྱིན་པར་བྱེད་ཅེས་པའི་སྐད་ཀྱི་བྱིངས་འདི་ཡང་བསྒྱུར་བའི་དོན་ཡིན་གྱི། བརྐུས་པའི་དོན་ནི་མ་ཡིན་ནོ། །ཞེས་སོ། །ཁྱོད་ཀྱི་ལུགས་ལྟར་ཟོང་སྦྱིངས་པའི་ཚེ་རྐུ་སེམས་མེད་ན། ཟོང་སྦྱིང་བར་བྱེད་པའི་ཚེ་ཆོས་ཅན། མ་བྱིན་ལེན་གྱི་ལྟུང་བ་མི་བསྐྱེད་པར་ཐལ། རྐུ་སེམས་མེད་པའི་ཕྱིར། །འདོད་ན། ལུང་རྣམ་འབྱེད་ལས། དགེ་སློང་གིས་ཟོང་སྦྱིང་བའི་ཕྱིར་ཁྲི་ལས་ལྷུང་བར་བྱེད།ཚུར་འཛུག་པར་བྱེད། ནོམ་པར་མི་བྱེད། ཞུགས་པར་མི་བྱེད་པ་དེ་སྲིད་དུ་ནི་ཉེས་བྱས་སུ་འགྱུར་རོ། །ནོམ་པར་བྱེད་ཞུགས་པར་བྱེད་ན་སྦོམ་པོར་འགྱུར་རོ་ཞེས་གསུངས་པ་དང་འགལ་ལོ། །མདོ་འདི་གཉིས་ཀྱི་དོན་ནི་ཤིང་ཏུ་བཀླིང་བས་ཆེན་པོར་གྲགས་པ་མང་པོས་མར་གད་ཀྱི་བདུད་རྩི་འཐུང་བའི་བ་དན་མང་པོ་ བསྒྲེངས་སྣང་ངོ། །གཉིས་པ་ནི། མུ་ཏིག་གི་ཆུན་པོ་ལ་སོགས་པ་ས་ལ་དྲུད་ཅིང་བཤལ་ཏེ་བརྐུ་བ་ལ་ནི་གང་ལས་འདས་ཞེ་ན། འདྲེན་བྱེད་མུ་ཏིག་གི་ཕྲེང་བ་ལྟ་བུའི་འོག་གི་སའི་ངོས་ཀྱི་གཞི་ལས་སོ། །གང་འདྲེན་པར་བྱེད་པ་མུ་ཏིག་གི་ཕྲེང་

༄༅། །བས་གཞིའི་ཕྱོགས་ཀྱི་མཚམས་ངོས་ལ་ཛུས་སྨུ་ཏྲིག་གི་ཕྲེང་བའི་མདུན་རོལ་གྱི་ངོས་ལས་ངོས་གཅིག་ཤོས་ངོས་ཕྱི་མ་རྒྱབ་འདས་ན་ཡམ་པ་བསྐྱེད་པའོ། །ཊཱི་ཀར། འདི་སྐད་བསྟན་ཏེ། གལ་ཏེ་དགེ་སློང་བཤལ་བའི་སྦྱོར་བས་ཛུས་རྒྱུ་བར་བྱེད་ན། ས་ལ་སོགས་པའི་ཕྱོགས་གང་དུ་ཛུས་དེ་བཤལ་བར་བྱེད་པ་དེ་ན་གལ་ཏེ་གྲོང་ཁྱུགས་དང་གསས་པ་ལ་སོགས་པའི་མཚམས་ཡོད་ན་ཛུས་དེ་མཚམས་དེ་ལས་ཐམས་ཅད་ཀྱིས་ཐམས་ཅད་དུ་འདས་ན་དེའི་ཚེ་བརྒྱུས་པ་ཞེས་བྱའོ། །ཞེས་སོ། །ཝུ་ཊཱི་ཀ་ཏུ། བཤལ་བ་སྐྱེ་དྲུད་ནས་བརྒྱུ་བ་ལ་ཤིང་སྡོང་སོགས་ཀྱི་རྩེ་མོའི་ངོས་ཀྱི་གཞིའི་མཚམས་གྲོང་ཁྱུགས་སོགས་ལས་ངོས་གཅིག་ཤོས་རྩ་བ་ངོས་འདས་ན་བརྒྱུས་བའོ༔ ༔ཞེས་གསུངས་སོ། །མདོར་ན་བཤལ་བ་ལ་ནི་ཆོས་ཅན། གང་དུ་བཤལ་བའི་ངོས་ཀྱི་གཞིའི་མཚམས་ལས་བཤད་བྱའི་ཛུས་ཀྱི་མདུན་རོལ་གྱི་ངོས་ལས་གཅིག་ཤོས་རྒྱབ་རོལ་གྱི་ཆ་མཚམས་དེ་ལས་འདས་པར་འདྲེན་ན་དེའི་མཐར་ཐུག་བསྐྱེད་དེ། ཐོབ་བློ་དང་ལྡན་ཅིག་པའི་གནས་སྐབས་གྲུབ་པའི་ཕྱིར། ཊཱི་ཀར། གལ་ཏེ་བརྒྱུ་བར་བྱ་བའི་ཛུས་ཀྱིས་ས་ལ་སོགས་པ་གཞི་གང་ཡིན་པ་དེ་ཁྱབ་པ་ལ་དེ་ན་ཡང་གྲོང་ཁྱུགས་དང་གསས་པ་ལ་སོགས་པ་ཁོངས་སུ་གཏོགས་པ་དག་ཡོད་ན་ཅི་ཁྱབ་པའི་ཁོངས་སུ་གཏོགས་པའི་མཚམས་དེ་ལས་ངོས་ཅིག་ཤོས་དེ་འདས་ན་ཡང་བརྒྱུས་པ་ཡིན་ནམ་འོན་ཏེ་མ་ཡིན་ཅེ་ན་དེའི་ཕྱིར་ཞེས་སྨོས་སོ། །ཤིང་སྡོང་པོ་ལྟ་བུ་བརྒྱུ་བྱའི་ཛུས་དེས་ཁྱབ་

ཅིང་ནོན་པའི་ཁོངས་སུ་གཏོགས་པའི་མཚམས་དེ་དང་ལྡན་པ་ཉིད་ལ་ནི་མཚམས་དེ་ལས་འདས་ཀྱང་བརྒྱུས་པའི་མཐར་ཐུག་པ་མ་ཡིན་ནོ། །ངག་དོན་རྫས་ཀྱི་མཚམས་སྔ་ཕྱི་གཉིས་ཀར་ཁྱབ་པའི་ཁོངས་སུ་གཏོགས་པའི་མཚམས་ཆོས་ཅན། མཚམས་སྔ་མ་དེ་ལས་རྫས་ཀྱི་ངོས་ཅིག་ཤོས་འདས་ཀྱང་མཐར་ཐུག་པ་མ་ཡིན་ཏེ། མཚམས་ཕྱི་མར་ཁྱབ་པའི་གཞི་དེ་ཡང་རྫས་དེ་དང་ལྡན་པར་གྱུར་བའི་གནས་ཡིན་པ་ཉིད་ལ་ནི་རིགས་པས་གྲུབ་པའི་ཕྱིར་རོ། །ཁྱབ་པ་ནི་མཚམས་མ་འདས་ན་མཐར་མ་ཐུག་པས་སོ། །དེས་ན་ཊཱི་ཀར། ཅིའི་ཕྱིར་ཞེ་ན། འདི་ལྟར་ཁྱབ་པའི་ཁོངས་སུ་ཆ་ཤས་དང་འབྲེལ་པའི་མཚམས་ལས་འདས་པས་ནི། ཟད་པར་བརྒྱུས་པར་མི་འགྲུབ་སྟེ༑ འདི་ལྟར་གནས་ནས་སློབས་པ་ན་རྫས་ཀྱི་ཕྱི་མཐའི་དུམ་བུ་དེ་ཙམ་འདས་པ་ཡིན་པའི་ཕྱིར་རོ། །རྫས་གཅིག་ཏུ་འབྲལ་བ་ལ་དུམ་བུར་བརྒྱུར་ཡང་མི་རུང་སྟེ། དེ་བས་ན་བརྒྱ་བར་བྱ་བའི་རྫས་ཤིང་ལ་སོགས་པ་དེས་ཁྱབ་པའི་ཕྱོགས་གང་ཡིན་པ་དེ་ན་གྱོང་གྲུགས་དང་གས་པ་ལ་སོགས་པའི་མཚམས་ཡོད་ཅིང་། དེ་ལས་ཤིང་ལ་སོགས་པའི་ཕྱད་ཕྱེད་འདས་སུ་ཟིན་ཀྱང་འདིར་འདས་པའི་བརྒྱུས་པར་མི་འགྱུར་རོ་ཞེས་སོ། །ཊཱི་ཀར། རྫས་ཀྱི་ཕྱིས་མཐའི་དུམ་བུ་དེ་ཙམ་འདས་པས་རྫས་ཟད་པར་བརྒྱུས་པར་མི་འགྲུབ་པའི་ཁྱབ་པ་ནི། མཚམས་སྔ་ཕྱི་གཉིས་ཕྱེད་གཏུབས་སུ་རྫས་ཀྱིས་ཁྱབ་པར་ནོན་པའི་དབང་དུ་བྱས་ནས། མཚམས་སྔ་མའི་ངོས་ཀྱི་གཞི་ལས་རྫས་

༄༅། །ཀྱི་ཕྱི་མཐའི་དུམ་བུ་འདས་ཀྱང་མཚམས་ཀྱི་ཕྱི་མའི་ངོས་གཞི་ལས་རྫས་ཀྱི་ཕྱི་མཐའི་དུམ་བུ་མ་འདས་པ་ལ་དགོངས་པ་ཡིན་ནོ། །གལ་ཏེ་རྫས་དེས་ནོན་ཅིང་ཁྱབ་པའི་མཚམས་སྔ་མ་ལས་འདས་པ་ཙམ་ན་བརྐྱུས་པ་ཡིན་ན་ནི་རྫས་དེའི་ཆ་ཕྱི་མ་ནོས་ཁོན་བརྐྱུས་པར་འགྱུར་ཏེ། སྔོར་བ་དེའི་རྐྱེན་གྱིས་མཚམས་ལས་འདས་པ་ཕྱི་མ་ནོས་ཁོན་ལ་ཡོད་པའི་ཕྱིར། དེ་ལྟར་ན་ཤིང་སྡོང་པོ་གཅིག་ཉིད་ལྟ་བུ་ཆ་ཤས་འདྲེས་ཤིང་འགྱུར་བ་དྲང་བར་བྱ་བའི་དངོས་པོ་གཅིག་ལ་ཕྱེད་བརྐྱུས་ཕྱེད་མ་བརྐྱུས་པ་འགལ་བར་འགྱུར་རོ། །འོད་ལྡན་ལས། ཆ་ཤས་འདྲེས་ཤིང་འགྱུར་བ་དྲང་བར་བྱ་བ་ཞེས་པ་ནི། ཐ་སྙད་རྣམ་བཞག་ལ་ཆ་ཤས་འདྲེས་ཤིང་འགྱུར་བ་ཡིན་གྱི། རིགས་པས་བརྟགས་པའི་རྣམ་བཞག་ལ་ཆ་ཤས་འདས་ཤིང་འགྱུར་བ་ནི་མ་ཡིན་ནོ། །མཚམས་ཇི་ལྟ་བུ་ཞེ་ན། མཚམས་དེའི་མཚན་ཉིད་ནི་གྲོང་གྲུབས་དང་ཞེས་པ་ལ། ཊཱི་ཀར། དེ་ལ་གྲོང་གྲུབས་ཞེས་བྱ་བས་ནི་གྲུང་གྲོང་ཞེས་གསུངས་པ་བསྡུས་ཏེ་ས་ཞག་འདྲ་བར་གྲོང་ཞིང་གྲུབས་པ་ཉིད་ནི་གྲོང་གྲུབས་ཞེས་བྱའོ་ཞེས་སོ། །སློབ་དཔོན་དུལ་བའི་ལྷས། གྲོང་གྲུབས་ཞེས་བྱ་བ་ནི་ཁགས་ཁོགས་སུ་གྱུར་པའོ་ཞེས་སོ། །འདིར་མཚོ་སྣ་པ་ཆེན་པོས། མཚམས་དེའི་མཚན་ཉིད་ཅན་གྲོང་གྲུབས་ལ་སོགས་ལ་བཤད་ན་འཁོར་གྱི། མཚན་ཉིད་དུ་འཆད་ན་ཐལ་ཆེས་ཏེ། ཆུས་བར་དུ་བཅད་པའི་མཚམས་དེ་ཆོས་ཅན། མཚམས་མ་ཡིན་པར་ཐལ། གྲོང་གྲུབས་གཏན་ནས་མ་

ཡིན་པའི་ཕྱིར། ཁྱབ་པ་མེད་ན་གྲོང་ཁྱུགས་དེ་མཚམས་ཀྱི་མཚན་ཉིད་ཡིན་པའི་དམ་བཅའ་བྱུད་ཅེས་གསུངས་ལ། དེ་ཡང་མི་ལེགས་ཏེ་མཚམས་ཀྱི་མཚན་ཉིད་ཀྱི་རྣམ་གྲངས་མང་བས་དེའི་དམ་བཅའ་ཅི་ལས་ཀྱང་བྱུད་དོ༑ ༑གསལ་བ་དང་ཞེས་པ་ནི་སེར་ཀའོ།།ཕྲིས་པ་དང་ཞེས་པ་ནི་ཡིག་འབྲུ་ཕྲིས་པའོ། །དྲུལ་བའི་ལྷས། ཡི་གེར་ཕྲིས་པ་ཞེས་བྱ་བ་ནི་ཡི་གེ་ཁྱབ་པའོ་ཞེས་སོ། །ཁ་དོག་གཞན་དང་ཞེས་པ་ནི་ཚོན་སྣ་ཚོགས་བཀྲ་བའོ། །བར་མཚམས་དང་ཞེས་པ་ནི་སེག་དང་རེ་ལྡེ་ལ་སོགས་པའོ། །བར་ཆད་དེ་སྟང་སྐྱལ་ལ་སོགས་པ་དག་གོ །ལུང་ལས། སྲུ་ཧྲིག་གི་ཆུན་པོ་གླང་པོ་ཆེའི་སྟེང་དུ་འདུག་པ་བཤལ་ཏེ་བརྐུ་ན་འོག་གཞི་སྲོག་ཆགས་རིད་པ་དང་ཉམ་ཆུང་བ་ལ་ནི་རྩིབ་མ་ལ་སོགས་པ་མཚམས་ཐ་དད་པར་བརྟག་ཏུ་རུང་བ་རྣམས་མཚམས་སམ་བར་ཆད་ཉིད་ཡིན་ནོ། །དེས་ན་རྩིབ་མ་ལ་སོགས་ལས་འདས་ན་ཕམ་ལ། ཕྱུགས་ཆེན་པོ་རུས་པ་མི་མངོན་པ་ལ་ནི་ལུས་ལས་འདས་ན་ཕམ་ཞེས་པ་འགྲེལ་ཆུང་དང་ལུང་ལས་ཀྱང་དེ་ལྟར་བཤད་དོ། །ས་གཞི་རྩྭ་ལ་སོགས་པའི་གདིང་བ་བཏིང་བ་ཉིད་ཡོད་ན་རྩྭ་ལ་སོགས་པ་བཏིང་བ་དེ་ཉིད་གནས་ཉིད་ཡིན་ནོ། །སྲུ་ཧྲིག་གི་ཆུན་པོ་ས་ལ་རྩྭ་བཏིང་བའི་སྟེང་ན་འདུག་པ་ལ་རྩྭ་ཁ་དོག་གཅིག་པ་ཡིན་ན་ཕྱོགས་གཅིག་ཏུ་བརྗོད་པར་བྱའོ། །རྩྭ་ཁ་དོག་ཐ་དད་པ་ཡིན་ན་ཕྱོགས་ཐ་དད་པར་བརྗོད་པར་བྱའོ། །ཞེས་ལུང་ལས་སོ། །ས་ལ་སྐྱེ་བ་ལྗོན་ཤིང་ལྟ་བུ་ཕྱུང་སྟེ་རྐུ་བ་ནི་དཔེར་ན་རྫས་

༄༅། །ས་ལ་བཞག་པ་རྐུ་བ་དང་འདྲའོ་སྟེ་ས་ལས་འཕགས་ན་ཕམ་མོ། །ཊཱི་ཀ་ར། འདིར་གཞུང་ནི་དགེ་སློང་གིས་མེ་ཏོག་གི་ཤིང་ལྗོན་པ་ཕྱུང་སྟེ་བརྐུ་ན་ཇི་སྲིད་དུ་ནོམ་པར་མི་བྱེད་པའི་བར་དུ་ནི་ཉེས་བྱས་སུ་འགྱུར་རོ། །ནོམ་པ་ནས་གནས་ནས་སྤོས་པའི་བར་གྱིས་ནི་བརྐུས་པ་ཞེས་བྱ་སྟེ། མེ་ཏོག་གི་ཤིང་གི་རིན་ཐང་བརྩི་བར་བྱའོ་ཞེས་གསུངས་པ་ཡིན་ནོ་ཞེས་སོ། །གཞན་ཡང་། ཊཱི་ཀ་ལས། རྩ་བ་ནས་བཏོན་པ་ཙམ་གྱིས་མ་ཡིན་ཏེ་ཞེས་པས་ས་ལ་འབྲེལ་མེད་དུ་བཏོན་པ་ན་བརྐུས་པའོ། །འོ་ན་རྣམ་འབྱེད་ལས། ཤིང་བཏོན་ནས་བརྐུ་ན་ཞེས་སྔར་བཏོན་ནས་ཕྱིས་བརྐུ་བར་བཤད་པ་དང་འགལ་ལོ་ཞེ་ན་མ་ཡིན་ཏེ། བཏོན་པ་དང་བརྐུ་བ་དུས་མཉམ་པ་ལ་བཏོན་ནས་བརྐུ་ཞེས་གསུངས་ཏེ་ཁ་གདངས་ནས་ཉལ། མིག་བཙུམ་ནས་དགོད་ཅེས་ཟེར་བ་དང་འདྲ་ཞེས་འོད་ལྡན་ལས་བཤད་དོ། །ལག་པ་ལ་སོགས་པ་ལ་གདུ་བུ་བསྐོན་པ་ནི་ཕུད་ན་བརྐུས་པའི་ཕམ་པ་བསྐྱེད་པའོ། །གསུམ་པ་ནི༔ སོ་གམ་གཞལ་དགོས་མ་གཞལ་བར་འགྲོ་ན་ནི་སོ་གམ་གཞལ་དགོས་ཀྱིས་མཚམས་ལས་འདས་ན་སོ་གམ་བརྐུ་བའི་ཕམ་པ་བསྐྱེད་པའོ། །འདི་ལ་བཞི་སྟེ། ས་གང་ལ་དབང་བ་དང་། བདག་པོ་གང་དང་། དངོས་པོ་གང་ལ་དང་། ཚད་ཇི་ཙམ་མོ། །དང་པོ་རྒྱལ་པོས་བསྲུང་བའི་ས་ཡིན་པ་དང་། ཡུལ་ཆོས་ཀྱིས་འབེབས་ཤིང་རིལ་པོའམ་ཕྱེད་འདས་གང་རུང་ངོ་། །གཉིས་པ་ནི། རྒྱལ་པོ་སྲུང་སྐྱོབ་སྦེད་ཀུན་འགོད་པ་སྟེ། རིམ་

བཞིན་རང་གིས་དང་། ནང་དགྲ་དང་། ཕྱི་དགྲ་དང་། ཆོམ་རྐུན་པ་དང་ངོ་། །ཁ་ཅིག་གཞན་གྱི་དམག་དང་། རང་གི་དང་། ཚོང་པ་ནང་གི་དང་། སྙོམས་པ་སྐྱེ་དབང་ཚོད་ལེན་པའོ། །ཞེས་འཆད་ལ། ཕྲན་ཚེགས་སུ། ཕ་རོལ་པོའི་དམག་ཚོགས་ཀྱི་འཇིགས་པ་ལས་བསྲུང་བ་དང་། ཡམས་ལས་སྐྱོབ་པར་བྱེད་པ་དང་། རང་གི་དཔུང་ཚོགས་ཀྱི་འཇིགས་པ་ལས་ཡོངས་སུ་སྲུང་བར་བྱེད་པ་ནི་སྲིད་པའོ་ཞེས་སོ། །གསུམ་པ་ནི། ཐོང་དུ་བྱེད་པ་སྐྱེ་དེ་ལྟར་མིན་ན་དགེ་སློང་གོས་དང་བཅས་པ་དང་། ལམ་རྒྱུགས་དང་། བཅས་པ་སྐྱེ་ལམ་དུ་འཇུག་པར་མི་རུང་བར་འགྱུར་ལ། རྒྱ་བའི་བྱེ་བྲག་བཤད་པར། མཆོད་རྟེན་དང་། མཁན་པོ་དང་། སློབ་དཔོན་དང་། སྐྱེས་ཀྱི་ཕྱིར་བསྒྲུར་བ་རྣམས་ལས་སོ་གམ་བྱིན་པར་མི་བྱའོ། །ཅིའི་ཕྱིར་ཞེ་ན། དེ་ནི་ཉོ་ཚོང་ཞེས་བྱ་བའི་རྒྱུར་མི་འཁྱེར་བས་སོ་ཞེས་སོ། །བཞི་པ་ནི། ཁྲིམས་ལས་ཇི་ལྟར་འབྱུང་བ་སྟེ། འོད་ལྡན་དུ། ཐོང་ལ་ནི་ཉི་ཤུའི་ཆ་སོ་གམ་ཡིན་ལ། རྩ་དང་ཤིང་ལ་སོགས་པ་དག་ནི་དྲུག་ཅུའི་ཆ་ཡིན་ནོ་ཞེས་སོ། །བུ་སྟོན་རིན་པོ་ཆེས་ལུས་ཀྱི་ལག་པས་འཕུལ་བའམ་རྟ་གླང་སོགས་ལས་བསྒྲུར་བས་སམ་ས་གཞན་ནས་གཞན་དུ་བརྒྱུད་པས་ས་ལས་འདས་ན་དངོས་གཞི་ཡིན་ལ༔ མདའ་ལ་བཏགས་ཏེ་ནམ་མཁའ་ལ་འཕངས་སམ་གསང་སྔགས་སམ་རྫུ་འཕྲུལ་གྱིས་ནམ་མཁའ་ལས་འདའ་བར་བྱེད་ན་ནི་སླད་པར་བསྟན་པའི་ཕྱིར་ས་སྨོས་སོ་ཞེས་གསུངས་ལ། མདས་ཁྱེར་བ་ན་སྨད་དུ་གསུངས་ན་

༄༅། །ཆོས་ཀྱི་བཤེས་གཉེན་དང་འགལ་ལ་ཏེ། དཔེར་ན། རང་གི་ལུས་ཀྱི་རྐང་ལག་ལ་སོགས་པ་དང་མདའ་ལ་སོགས་པ་ལས་བཏགས་ཏེ་བསྒྱུར་བའི་ཐབས་དེ་དག་གིས་ཤོ་གམ་གཞལ་དགོས་པའི་ས་ལས་འདས་ན་ཡང་ཤོ་གམ་གྱི་གནས་དེ་ལས་འདས་པ་ཁོ་ན་ཡིན་ནོ་ཞེས་སོ། །ཆོས་བཤེས་ཀྱི་ལུང་འདི་འང་། མཚམས་ཀྱི་ནམ་མཁའ་ལས་ཤོ་གམ་དྲལ་ན་ཡང་སྤོམ་པོའི་དབང་དུ་བྱས་པ་ཉིད་དོ་ཞེས་རྒྱ་འགྲེལ་དང་འགལ་བས་འགྲེལ་བྱེད་མཁན་གྱི་རྩོམ་སྐྱོན་དུ་སེམས་སོ། །ཡང་འདི་ལྟར་ཤེས་དགོས་ཏེ། དཔེར་ན། གལ་ཏེ་ཤོ་གམ་གྱི་གནས་སུ་ཤོ་གམ་གཞལ་དགོས་པར་ཕྱིན་ནས། ཡང་ཕྱིར་ལོག་གམ་སྐབས་སུ་བཟུར་ཏེ་འགྲོ་བ་དེ་ལ་ནི་དེ་ན་ཡུལ་ཆོས་གང་ཡིན་པའི་ཁྲིམས་དང་སྦྱར་བར་བྱ་སྟེ། འདི་ལྟར་ཡུལ་དེ་ན་གལ་ཏེ་ཕྱིར་ལོག་ཀྱང་གཞལ་དགོས་པའི་ཁྲིམས་སུ་བྱས་པ་ཡོད་ན་ནི་འདས་པ་ཁོ་ནར་འགྱུར་རོ། །ཡང་ཇི་སྟེ་ཕྱིར་ལོག་ན་གཞལ་མི་དགོས་པའི་ཁྲིམས་སུ་བྱས་པ་ཡོད་ན་ནི་འདས་པར་མི་འགྱུར་རོ་ཞེས་སོ། །མི་རྐུ་བ་ལ་གཉིས་ལས། རང་ལ་མི་མོས་པའི་མི་རྐུ་བ་ནི་མཐུས་འཛིན་པ་སྟེ་འོག་ཏུ་འཆད་དོ། །རང་ལ་མོས་པའི་མི་རྐུ་བ་ལ་གལ་ཏེ་བརྡས་རྐུ་བ་ན་ནི་བརྡས་དེ་གྲུབ་ན་བརྐུས་པའི་ཕམ་པ་བསྐྱེད་པའོ། །མི་རྐུ་བ་ཡང་རྣམ་པ་གསུམ་སྟེ། ཡུལ་ཕྱོགས་དང་། མཚན་མ་དང་། བརྡས་རྐུ་བ་གསུམ་ཡོད་པ་ལས་དེ་གསུམ་ཀ་ཡང་བརྡ་སྟོན་འགྲོ་ཅན་ཡིན་ཏེ། དཔེར་ན། རྐུ་བ་ཐམས་ཅད་ལ་ནི་བརྡ་སྟོན་དུ་བཏང་བ་ཡིན་

ནོ༔ ༔དེ་ལ་ཡུལ་ཕྱོགས་ཞེས་བྱ་བ་ནི་འདིར་ཚོགས་ལ་སོགས་པའི་ཡུལ་ཡིན་པར་གསུངས་སོ། །མཚན་མ་ནི་རྟགས་ཏེ་སྐྲ་དང་ཁ་སྤུ་བྲེགས་ནས་རིང་པོར་མ་ལོན་པ་ཞེས་བྱ་བ་ལ་སོགས་པའོ། །བརྡ་ནི་སྤྲ་དྲོ་ལ་སོགས་པའོ་ཞེས་སོ། །འདིའི་མཐར་ཐུག་གི་ཚུལ་ནི། ཏཱི་ཀར། གང་གི་ཚེ་ཁྱོད་ཀྱིས་ཁོ་བོ་འདི་དང་འདི་ལྟ་བུར་མཐོང་བའི་ཚེ་ཁྱོད་ཁོ་བོའི་གན་དུ་ཤོག་ཅིག་ཅེས་བྱ་བ་ལྟ་བུ་སྟེ་གང་གི་ཚེ་བརྡ་དེ་གྲུབ་པ་དེའི་ཚེ་མི་དེ་བཀྲུས་ པར་རིག་པར་བྱའོ༔ ༔གལ་ཏེ་གསང་སྔགས་ཀྱིས་དྲང་བ་ལ་སོགས་པའི་ཐབས་གཞན་དག་གིས་མི་ཀྲུ་བར་བྱེད་ན་ནི་གང་གི་ཚེ་སྣང་བར་གྱུར་པ་དེའི་ཚེ་ན་བཀྲུས་པ་ཡིན་པར་རིག་པར་བྱའོ་ཞེས་སོ། །ལུང་ལས་བྱ་བ་ཀྲུ་བ་ལ་གཉིས་ཏེ། མངོན་སུམ་དུ་བབས་པ་ཀྲུ་བ་དང་སྤར་ཏེ་ཀྲུ་བའོ། །དང་པོ་ནི། མི་གཞན་དབང་བའི་བྱ་ཁ་ཅིག་དགེ་སློང་གིས་འཆག་སའམ་ར་བའམ་སྒོ་ཁང་དག་ཏུ་བབས་པའི་བྱ་བཀྲུས་ན་ཕམ་པར་འགྱུར་བ་ཡིན་ནོ། །གལ་ཏེ་བྱ་སྤར་བ་དེ་ལྟར་ན་བྱ་འཕར་དུ་བཙུག་སྟེ་སྤར་བ་ན་བཀྲུས་པ་སྟེ་འཕུར་བ་ན་ཕམ་པ་སྐྱེད་པའོ། །བཀྲུ་བའི་གནས་མ་ཡིན་པར་ལོགས་ཤིག་ཏུ་འཕུར་ན་ནི་སྦོམ་པོའོ། །དུད་འགྲོ་གློ་བུར་བའི་དབང་དུ་བྱས་པ་ནི་དུད་འགྲོ་རི་དྭགས་ལ་སོགས་ཀྱུའམ་སྐྱེ་ལ་བཏགས་པ་ནི་བཀྲོལ་བ་ན་ཕམ་པ་བསྐྱེད་པའོ། །དུད་འགྲོ་གཞུག་མ་བའི་དབང་དུ་བྱས་པ་ནི། ར་ལུག་ལ་སོགས་པ་ཁྱུར་འགྲོ་བཞིན་པའི་སྐབས་སུ་སྤྲང་ཁྱུང་ནང་དུ་ཀྲུ་བ་པོ་དེས་ཕྱུར་བ་ལ་བརྗོད་ཅིང་

༄༅། །བཞག་པས་རྒྱུ་བར་བྱེད་པ་དང་ཕྲུ་ལས་བཀར་བ་གཉིས་ནི་བདག་པོ་དང་ཇི་བོ་ལས་མི་སྣང་བའམ་དེ་གཉིས་ཉེ་བ་ན་མེད་ན་ཕྲུ་ལས་མི་སྣང་བར་གྱུར་པ་ཉིད་ན་བརྒྱུས་པའི་ཕམ་པ་བསྐྱེད་པའོ། །ཊཱི་ཀར། གང་མཐུས་བཀྲི་དགོས་སམ་སྨྲ་ཕྱུང་སྟེ་བརྡ་དགོས་པ་ཞིག་ཡིན་ན་དེ་མི་སྣང་བར་གྱུར་པ་དེ་ཉིད་དུ་ཕྱིན་ཀྱང་བརྒྱུས་པ་མ་ཡིན་ཏེ། ཇི་སྲིད་དུ་བག་ཚ་བ་མེད་པའི་ཡུལ་དུ་མ་ཕྱིན་ཏམ། དབང་དུ་བྱས་པར་མ་གྱུར་གྱི་བར་དུ་བརྒྱུས་པ་ནི་མ་ཡིན་ནོ། །དུད་འགྲོ་སློས་པ་ནི་དཔེ་ཙམ་སྟེ་འདིར་མི་ལ་སོགས་པ་རྣམ་པ་དེ་ལྟ་བུ་དག་ལ་ཡང་དེ་ཁོ་ན་བཞིན་དུ་བསྒྲུབ་པར་བྱའོ་ཞེས་སོ། །བཞི་པ་ནི། གསང་སྔགས་བཟླས་པ་དག་གིས་གཏེར་ལ་སོགས་པ་འདྲེན་པ་ནི་ནོར་མིག་ཕྱིར་སྣང་བ་ན་བརྒྱུས་པའི་ཕམ་པ་བསྐྱེད་པའོ། །ཊཱི་ཀར། ཇི་སྟེ་ཤིན་ཏུ་ཐག་རིང་པོ་ནས་དྲངས་ཏེ་རྐང་པའི་དྲུང་དུ་འོངས་ཀྱང་ཇི་སྲིད་དུ་སྣང་བར་མ་གྱུར་ན་དེ་ཡང་བརྒྱུས་པར་མི་འགྱུར་ཏེ་གྲུབ་པའི་བློ་མེད་པའི་ཕྱིར་;གལ་ཏེ་རྐུན་མ་མང་པོ་ཞིག་ཡོད་པ་ལས་གཅིག་ཁོ་ན་ཞིག་གིས་གལ་ཏེ་མཐོང་ན་ཡང་དེའི་ཚེ་ཐམས་ཅད་ཀྱི་མཐོང་བ་ཁོ་ན་ཡིན་ནོ་ཞེས་སོ། །ཕྱི་བཞིན་འབྲང་བ་ལྷན་ཅིག་གནས་པ་དང་། ནང་གི་བྱན་བྱེད་པ་ཉེ་གནས་གཉིས་བླ་མའི་ཆོས་གོས་ཁུར་ཏེ་ལམ་དུ་འགྲོ་བ་ན། དེ་རྐུ་བར་འདོད་པས་གོམ་པ་ཕྱིར་ནུར་བ་དང་། འཁྲུངས་པ་སྐྱེ་མཆེད་ནས་རིང་དུ་སོང་བ་དང་། ལམ་ནས་གཡས་གཡོར་དུ་འཁྱམས་པ་དང་། གནས་ཁང་དུ་འཇུག་པ་

དང་༑ ཡང་ཐོག་གཞན་དུ་འཛེག་པ་དག་གིས་སྔ་མ་བརྗོད་པ་དང་ཁྲུ་ལས་བཀར་བ་གཉིས་ནི་མི་སྣང་བར་གྱུར་པ་ཉིད་ནའོ་ཞེས་སློས་པ་ལྟར་ཕྱི་བཞིན་འབྲང་བ་དང་། ནང་བྱུན་བྱེད་པ་གཉིས་མི་སྣང་བར་གྱུར་པ་ཡིན་གྱི། ཕྱི་བཞིན་འབྲང་བ་དང་། ནང་བྱུན་བྱེད་པ་དེ་གཉིས་ཀྱིས་བླངས་པའི་རྫས་མི་སྣང་བར་གྱུར་པ་ཙམ་གྱིས་ནི་བརྐུས་པ་མ་ཡིན་ནོ། །ལྔ་པ་ནི། གྲུ་ནི་སྐམ་ས་སྟེ་ཐང་ལ་ཁྲུར་བ་དང་། རྣམ་འབྱེད་འགྲེལ་པ་ལས། ཡུར་པོ་ཆེ་ནི་ཆུ་ཀླུང་ཆུང་ཧྲུའོ་ཞེས་སོ། །ཆུ་འདལ་བ་ནི། འགྲེལ་ཆུང་ལས། མཚོ་དང་མཚོ་ལས་ཀྱང་ཧྲུང་སྟེ་ཞེས་སོ། །རྣམ་པ་དེ་དག་གིས་ཐོག་མ་འདུག་པའི་གནས་ནས་མི་སྣང་བར་གྱུར་ན་ཕམ་པའོ། །རྒྱུན་གྱི་ཕྱོགས་ཀྱིའོ་ཞེས་པ་མན་ཆད་ནི་ཡུར་པོ་ཆེ་དང་ཞེས་པའི་རྒྱས་བཤད་ཡིན་ཅེས་སྨྲས་ཏེ་སོགས་སྔ་མ་རྣམས་འཆད་པ་ནི། རྒྱ་ཆེར་འགྲེལ་པ་རྣམས་ཀྱི་རྒྱུས་མེད་པར་ཟད་དོ་ཞེས་མཚོ་སྣ་པ་ཆེན་པོས་གསུངས་ལ། །ཊཱི་ཀར། ཆུ་ཀླུང་ཆེན་པོ་དག་ཏུ་ཇི་ལྟར་བརྐྱལ་བར་འགྱུར་ཅེ་ན། དེའི་ཕྱིར་ཞེས་སློས་ནས་རྒྱུན་ཕྱོགས་བཞིན་ཐུར་དུ་དྲངས་ཏེ་རྐྱལ་ཉིད་ཀྱིས་ཐོག་མ་འདུག་པའི་གནས་ནས་མི་སྣང་བར་གྱུར་ན་ཕམ་མོ། །ཐད་ཀར་རྐྱལ་བ་ལ་ཡང་གང་གི་ཚེ་ཕ་རོལ་གྱི་འགྲམ་དུ་གྲུ་མི་སྣང་བར་གྱུར་པ་ན་བརྐྱལ་བའི་ཕམ་པའོ། །ཕ་རོལ་གྱི་འགྲམ་མི་སྣང་བ་དེ་ལས་གཞན་པ་འགྲམ་སྣང་བ་ཉིད་ལ་ནི་ཕ་རོལ་གྱི་འགྲམ་དེར་ཕྱིན་ན་བརྐྱལ་བའི་ཕམ་པའོ། །རྒྱུན་ལས་བཟློག་པའི་ཕྱོགས་སུ་འདྲེན་པ་ལ་ནི་

༄༅། །ཀུ་བའི་བསམ་པས་གྲུ་ཚུགས་ལས་འདས་ན་བཀྲུས་ཕམ་བསྐྱེད་དོ། །གཞན་གྱི་ཞིང་ལས་ཀྱི་མཐའ་དག་ལ་ཆར་ཆེས་པའི་ཚེ་རང་གི་ཞིང་གི་ཆུ་བྱོ་སྟེ་གཞན་གྱི་ཞིང་ལ་ཆུ་གཏོང་བའམ། ཐན་པ་བྱུང་བའི་ཚེ་གཞན་གྱི་ཞིང་གི་ཆུ་འགོག་ཅིང་རང་གི་ཞིང་ལ་བསྒྱུར་བ་ལ་ནི་རང་གི་ཞིང་ལས་ཀྱི་མཐའ་གྲུབ་པ་སྟེ་ལོ་ལེགས་པ་ན་བཀྲུས་པ་ཡིན་ནོ། །ཐམས་ཅད་དུའམ་ཞེ་ན། ཞིང་གི་ཡོན་ཏན་ལ་སོགས་པའི་སྐྱེད་ཀྱི་ས་ལ་ལགས་པ་མ་གཏོགས་པ་བསམ་པ་གང་གིས་རང་གི་ལོ་ལེགས་པ་དེའི་ཆེད་དུ་གཞན་གྱི་ལོ་ཉེས་པ་དེར་འདུན་པས་གཞན་གྱི་ལས་ཀྱི་མཐའ་གྲུབ་པ་ལས་གཞན་ཕྱུང་བ་ཉིད་དུ་གྱུར་ན་ཀུ་བའི་ཕམ་པ་བསྐྱེད་པའོ། །འདིའི་རིན་ཐང་ནི་རང་གི་ལྷག་པའི་ཆ་དང་གཞན་གྱི་ཕྱུང་བའི་ཆ་མཐུན་པ་ཉིད་བརྩིའི། ལྷག་ཀྱང་མ་བྲིའམ་བྲི་རུང་མ་ལྷག་ན་ནི་བརྩི་བར་མི་རུང་བ་ཉིད་ཡིན་པར་རིགས་ཏེ། འོད་ལྡན་དུ། ཕ་རོལ་གྱི་ཉེས་པའི་ཚད་ལྷག་པར་གྱུར་ནའོ་ཞེས་སོ། །དྲུག་པ་ནི། ཚོམ་རྐུན་པོ་རྣམས་ལས་ཤས་ཐོབ་པར་བྱ་བ་དེའི་ཆེད་དུ་དགེ་སློང་གིས་ལམ་རྒྱུས་གོ་བར་བྱེད་པ་ལ་ནི་རྐུན་ཤས་སྐལ་པའི་ཆ་ཐོབ་ན་བཀྲུས་པའི་ཕམ་པ་བསྐྱེད་པའོ། །ཞིང་ལ་སོགས་པས་གཞི་དང་། ཁང་ཁྱིམ་རང་གི་དང་། གཞན་གྱི་འདབ་འབྲེལ་དུ་གནས་པ་དག་རིབ་མ་དང་། རྩིག་པ་ལ་སོགས་པ་ལས་ཡོངས་སུ་བསྐོར་བས་བརྟན་ན་ནི་རིབ་མ་ལ་སོགས་པའི་ཕས་ཕྱོགས་ཚུར་ཐོག་གི་མཚམས་འཁོར་ན་བཀྲུས་པའི་ཕམ་པ་བསྐྱེད་དོ། །ཕྱུང་ལས་ས

གཞི་དང་ཁང་ཁྱིམ་ལྷ་བུ་ཤགས་ཀྱིས་འཕྲོག་འདོད་ན་གལ་ཏེ་བླའི་གྲྭར་ཤགས་བཀྱེ་ནས་རྒྱལ་ནའོ་ཞེས་སྔ་མ་རྣམས་གསུང་ན་ཡང་ཤགས་རྒྱལ་བ་ཙམ་གྱིས་མ་ཡིན་གྱི་ཞལ་ཆེ་རྒྱལ་ན་བཀྲུས་པའི་ཕམ་པ་བསྐྱེད་དེ། འགྲེལ་ཆུང་ལས། དགེ་སློང་མི་དབང་བ་ལ་རྒྱལ་པོས་དབང་ངོ་ཞེས་བཅད་ན་ཕམ་མོ་ཞེས་དང་། རྣམ་འབྱེད་འགྲེལ་པ་ལས། བླའི་གྲྭ་ཞེས་པ་ནི་རྒྱལ་པོས་བཀོས་པའི་མི་འིའོ་ཞེས་སོ། །རྒྱལ་པོ་ཉིད་ཀྱང་དེ་བཞིན་ནོ། །གལ་ཏེ་འོག་ཟུར་ཤགས་པ་ཀྱེ་ན་ནི་ཤགས་ཟླ་ཕ་རོལ་པོས་ཤགས་ཀྱི་སྒྲོར་བ་ཉིད་བཏང་སྟེ་སྒྲོ་བ་དང་ཡུས་བཏང་ན་ཕམ་པ་བསྐྱེད་པའོ། །འོག་ཟུར་ཞེས་པ་བློན་པོ་ཡིན་ཅེས་སྔ་མ་རྣམས་གསུང་ཡང་། རྣམ་བྱེད་འགྲེལ་པ་ལས། བླའི་གྲྭ་ཞེས་པ་ནི་རྒྱལ་པོས་བསྐོས་པའི་མིའོ། །འོག་ཟུར་ཞེས་བྱ་བ་ནི་ཡུལ་མིའི་ཚོགས་སོ་ཞེས་བཤད་དོ། །བླའི་གྲྭར་ཞལ་ཆེ་རྒྱལ་ན་ཕམ་པ་བསྐྱེད་ལ། འོག་ཟུར་དུ་ཞལ་ཆེ་རྒྱལ་ན་སྦོམ་པོ་ལས་མི་བསྐྱེད་པ་ནི་བླའི་གྲྭ་དང་འོག་ཟུར་གཉིས་ཚིག་བཙན་མི་བཙན་གྱི་ཁྱད་ཡོད་པས་ཐོབ་བློ་དཀའ་སླ་ཡོད་དོ། །དེའི་ཕྱིར་ཊཱི་ཀར། ཤགས་ཀྱི་སྒྲོར་བ་ཐམས་ཅད་ཀྱིས་ཐམས་ཅད་དུ་བཏང་བ་དེའི་ཚེ་ན་བཀྲུས་པ་ཡིན་གྱི། རྒྱལ་བས་ནི་བཀྲུས་པར་མི་འགྱུར་རོ་ཞེས་སོ། །དེའི་གཞུང་འཇུག་པའི་ཕྱིར་འོག་ཟུར་དུ་ཤགས་རྒྱལ་བ་དེ་ནི་རྐུ་བའི་སྒྲོར་བ་ཉིད་ཡིན་པས་རིན་ཐང་ཚང་ན་སྦོམ་པོར་འགྱུར་རོ། །བཞི་པ་ལ། སོ་གམ་རྗེས་འབྲེལ་བསླབ་བྱ་བསྟན། དེ་ལས་གཞན་འབྲེལ་

༄༅། །བསླབ་བྱ་བསྟན། དང་པོ་ལ་གསུམ། སྐབས་ཀྱི་དོགས་གཅོད་བསྟན་པ་དང་། བསླབ་པར་བྱ་དང་ལྷུང་བ་བསྟན། བསླབ་བྱ་བྱེ་བྲག་ཏུ་ཡང་བརྗོད། །དང་པོ་ལ། སྤྱིའི་དོན་དང་། ཚིག་གི་དོན་གཉིས་ལས། དང་པོ་ནི། གོང་དུ་སོ་གམ་པ་ལས་འདས་ནའོ་ཞེས་པར་འཕྲོས་པ་ལས་བཤད་ཀྱང་འདིར་ཡང་སྤྲོ་བར་བྱ་སྟེ། སོ་གམ་གང་དུ་གཞལ་བའི་གནས། གང་ལ་གཞལ་བའི་བདག་པོ། །གང་ལས་གཞལ་བའི་རྫས། ཇི་ཙམ་གཞལ་བའི་ཚད། མ་གཞལ་བའི་ལྟུང་བ། ལྷག་པའི་མཚམས། རྒྱུར་འགྲོ་བའི་བསླབ་བྱ། སོ་གམ་གྱིས་མཚོན་པའི་དོན་ནོ། །དང་པོ་ནི། ས་ཡིན། སྲུང་བ་ཡིན། གཅོད་པ་ཡིན་པ་སྟེ། རྒྱལ་པོས་ལ་དབང་གི་ནམ་མཁའ་ལ་མི་དབང་བའི་ཕྱིར་དང་། མི་བསྲུང་ན་སྲུང་བའི་གླ་རྫན་མི་དབང་བའི་ཕྱིར་དང་། སོ་གམ་མི་གཅོད་ན་སོ་གམ་སྦྱིན་མི་དགོས་པའི་ཕྱིར་རོ། །ཆུ་བོ་ལ་གྲུ་བྱས་ཏེ་གཞུང་འབེབས་སུ་འགྲོ་ན་སོ་གམ་གཞལ་དགོས་མི་དགོས་ནི་ཡུལ་ཆོས་ཀྱི་རྗེས་སུ་འབྲང་ངོ་། །གཉིས་པ་ནི། རྒྱལ་པོ་ཆོས་བཞི་ལྡན་ཏེ་བྱེ་བྲག་ཏུ་བཤད་པ་ལས། གང་ཞིག་ཆོས་བཞིན་དུ་སྲུང་བ་དང་། སྐྱོབ་པ་དང་། སྦྱིན་པ་དང་། ཀུན་འགེད་པར་བྱེད་པ་སོ་གམ་དབང་བར་བྱེད་པ་ཡིན་ནོ༔ ༔ཞེས་བཤད་དོ། །དེ་ཡང་རྒྱལ་པོ་གཞན་གྱི་དམག་ལས་བསྲུང་བ་དང་། རྒྱལ་པོ་རང་གི་ཡུལ་མིས་འཇོམས་པ་ལས་སྐྱོབ་པ་དང་། ཚོང་པ་རང་གི་འཇིགས་པ་ལས་སྦྱིན་པ་དང་། ཀུན་འགེད་པར་བྱེད་པ་ནི་ཡུལ་ཆོས་ཀྱི་

རིགས་ཚོད་དུ་ལེན་པ་སྟེ། སྲུང་བ་ཡིན་པ་དགོས་པ་ནི་འཛམ་གླིང་གི་རྒྱན་ཤཱཀྱ་འོད་ཀྱིས། སྐྱེ་རྒྱུ་ཉོན་མོངས་བསྲུང་བའི་ཕྱིར། །རྒྱལ་པོ་ལ་ནི་སོ་གམ་གཞལ། །གལ་ཏེ་དེ་ཡང་སྲུང་བ་ཡིས། །ཉོ་ན་གླ་ནི་བུ་ལོན་མེད། །ཞེས་བཤད་དོ། །གསུམ་པ་ནི། ཉོ་ཚོང་བྱེད་པའི་ཐོང་ལས་ཏེ། འོད་ལྡན་ལས། འཇིག་རྟེན་པའི་ལུགས་ཀྱི་ཐོང་ཁོན་ལ་སོ་གམ་བཅད་པར་རིགས་སོ་ཞེས་སོ། །འོད་ལྡན་དུ་ཕྱོགས་སྔར་བཀོད་པའི་རྒྱ་གར་བ་ཁ་ཅིག་ན་རེ། ཐོང་མ་ཡིན་པ་ལ་ཡང་སོ་གམ་འཇལ་དགོས་ཏེ། ཕ་མ་དང་དཀོན་མཆོག་གི་ཕྱིར་ཁྱེར་བའི་རྫས་ལས་ཀྱང་སོ་གམ་སྦྱིན་པར་ལུང་རྣམ་འབྱེད་ལས་གསུངས་པ་དང་། རང་གི་འཚོ་བའི་ཡོ་བྱད་དུ་བྱས་པའི་རས་ལ་ཡང་ཁ་ཚར་བཅས་པ་དང་། ཚུར་བསྐུག་པ་དང་། བ་ལང་གི་ལྕི་བས་ཁ་བསྒྱུར་བ་ལ་སོགས་པ་ལུང་རྣམ་འབྱེད་ལས་གསུངས་པའི་ཕྱིར་ཞེས་ཟེར་རོ། །དེ་ལ་གནོད་བྱེད་བརྗོད་པ་ནི། ཁྱེད་ལྟར་ན་ཆོས་གོས་དང་བཅས་ཏེ་ལམ་དུ་འགྲོ་ན་སོ་གམ་གཞལ་དགོས་དང་བཅས་ཏེ་ལམ་དུ་འགྲོ་བའི་ཉེས་པར་འགྱུར་བས། སྡོམ་བརྩོན་ལམ་དུ་མི་འཇུག་པར་ཐལ། ཆོས་གོས་མེད་ན་ཆ་ལུགས་ཉམས་པར་འགྱུར་ལ། ཆོས་གོས་ཡོད་ན་སོ་གམ་གཞལ་དགོས་དང་བཅས་ཏེ་ལམ་དུ་འགྲོ་བའི་ཉེས་པར་འགྱུར་བའི་ཕྱིར་རོ། །འདོད་ན། སྨན་གྱི་གཞི་ལས། ཤུལ་གྱི་སྨན་ཕྲུགས་ཀྱི་ཕྱིར་དུ་གཎྜ་པ་ཊ་བཞེས་པར་གསོལ། བཀའ་སྩལ་པ་བླང་བར་བྱའོ། །ཞེས་ལམ་དུ་འཇུག་པར་གསུངས་པ་དང་

༄༅། །འགལ་ལོ། །བྱེ་བྲག་ཏུ་བཤད་པ་ལས་ཀྱང་། དཀོན་མཆོག་དང་། མཁན་པོ་དང་། སློབ་དཔོན་དང་། ཕ་མ་དང་། སྐྱེས་ཀྱི་ཕྱིར་ཕྱིར་བ་དེ་ལས་ཤོ་གམ་སྦྱིན་པར་མི་བྱ་སྟེ་ཉོ་ཚོང་བྱ་བའི་རྒྱུར་མི་འགྱུར་བས་སོ། །ཐོང་དེ་ལ་ཐོང་དེ་དང་འདྲ་བར་བླང་བར་མི་བྱའོ། །ཞེས་བཤད་དེ། དེ་དང་མཐུན་པར་རྒྱལ་པོའི་བསྟན་བཅོས་ལས་ཀྱང་། བག་མ་བླང་བ་དང་། བཏང་བ་དང་། མཆོད་སྦྱིན་བྱ་བ་དང་། ལྷ་ལ་མཆོད་པ་དང་། རབ་ཏུ་བྱུང་བ་ལ་སོགས་པའི་ཁྱད་པར་རྣམས་ཀྱི་རྫས་ནི་ཤོ་གམ་མི་བྱ་བ་ཡིན་ནོ་ཞེས་འོད་ལྡན་དུ་གསུངས་སོ། །སྒྲུབ་བྱེད་གཞིག་པ་ནི། ཕ་མ་དང་དཀོན་མཆོག་གི་རྫས་ལས་ཤོ་གམ་སྦྱིན་པ་དེ་ཡང་ཤོ་གམ་པ་ལ་སྦྱིན་པ་བཏང་བའི་བསམ་པས་སྦྱིན་ན་སྦྱིན་པ་ལས་བྱུང་བའི་བསོད་ནམས་སུ་འགྱུར་བས་ཕ་མ་དང་དཀོན་མཆོག་ལ་ཕུལ་བ་དང་། སྦྱིན་བྱུང་ཙམ་དུ་འདྲ་ཞིང་ཁ་མཆུ་སྤང་བའི་ཕྱིར་རོ། །རྣམ་པ་གཅིག་ཏུ་ན་ཕ་མ་ལ་སོགས་པ་དེ་དག་གི་ཐོང་ལས་ཉོ་བཙོང་བྱ་བའི་ཐོང་ལས་སྦྱིན་པའོ། །ཁ་ཆར་བཅད་པ་དང་། ཚུར་བསླུག་པ་ལ་སོགས་པ་དེ་ཡང་རང་གི་ཆོས་གོས་ཀྱི་རྒྱུ་ཡིན་ཀྱང་ཉོ་ཚོང་གི་ཐོང་ཡིན་ནོ་ཞེས་འཐབ་བྱེད་དུ་འོང་བ་སྤང་བའི་ཕྱིར་དང་། འོད་ལྡན་ལས། ཁ་ཆར་བཅད་པ་དང་། ཚུར་བསླུག་པ་ལ་སོགས་པ་ལ་ཤོ་གམ་མི་གཏོད་པའི་ཡུལ་ཆོས་ཀྱི་དབང་དུ་བྱས་པའོ་ཞེས་བཤད་དོ། །བཞི་པ་ནི། ཡུལ་ཆོས་ཀྱིས་འཇོག་པས་འདུལ་བ་ལུང་ལས་ཚད་གསུངས་པ་མེད་དོ། །འོད་ལྡན་ལས།

ཟློང་ལ་ནི་ཉི་ཤུའི་ཆ་སོ་གམ་ཡིན་ལ། རྫུ་ཤེད་ལ་ནི་དྲུག་ཅུའི་ཆ་ཡིན་ནོ་ཞེས་སོ། །ལྔ་པ་ནི། རྐུ་སེམས་དང་རིན་ཐང་ལ་སོགས་པའི་ཡན་ལག་ཚང་ན་ཕམ་པར་འགྱུར་རོ། །དྲུག་པ་ནི། རྐུ་སེམས་མེད་ན་སོ་གམ་མ་གཞལ་ཡང་མ་བྱིན་ལེན་གྱི་ལྟུང་བ་རྣམ་བཞག་ མི་འགྱུར་སྟེ། རྐུ་སེམས་མེད་པ་ལ་སོ་གམ་དུ་གཏོགས་པའི་ཞེས་སོགས་སོ། །བདུན་པ་ནི། སོ་གམ་གཞལ་དགོས་པ་དང་བཅས་པ་འགྲོ་བར་མི་བྱའོ། །བརྒྱད་པ་ནི། ཕྲུ་བཙས་ཀྱང་མཚོན་པ་སྟེ། འོད་ལྡན་ལས།སོ་གམ་གྱིས་ནི་ཕྲུ་བཙས་ཀྱང་རྣམ་པར་བཤད་པ་ཡིན་ཏེ་ཞེས་སོ།།ཡུལ་ཆོས་ཀྱིས་ཕྲུ་བཙས་མི་ལེན་ན་ནི་མ་གཞལ་ཡང་ཉེས་པ་མེད་དེ། འོད་ལྡན་ལས། སྦྲུམ་མ་ཟླ་བ་གཉིས་ལ་སོགས། །རབ་ཏུ་བྱུང་དང་ཐུབ་པ་དང་། །བྲམ་ཟེ་དང་ནི་རྟགས་ཅན་ལ། །ཕྲུ་བཙས་བླང་བར་མི་བྱའོ། །ཞེས་འཇིག་རྟེན་པའི་གཞུང་ལུགས་ལུང་ཁུངས་སུ་དྲངས་སོ། །གཉིས་པ་ནི། ལུང་ལས། འཚོལ་དང་། ལེན་དང་། ཡུས་ཆེན་དང་། ཀན་གཞོན་ཞེས་པ་གླེང་གཞི་བཞི་དང་སྦྲེལ་ནས་རྐུ་སེམས་མེད་པ་ལ་སོ་གམ་རྐུ་བའི་ལྟུང་བ་རྣམ་བཞག་ཏུ་གཏོགས་པའི་ཉེས་པ་འབྱུང་བར་དོགས་པར་མི་བྱའོ། །དེ་རྣམས་ལ་རྐུ་སེམས་མི་འབྱུང་བའི་རྒྱུ་མཚན་ནི་འདུ་ཤེས་འཁྲུལ་པས་བྱས་པ་སྟེ། འཚོལ་དང་ཞེས་པའི་སྐབས་སུ་ཚོང་པ་ལ་སོ་གམ་མི་གཏོད་པའི་ཚེ་ན་ཚོང་པའི་སྟོད་དུ་དགེ་སློང་གི་རྫས་བཅོལ་བ་རྣམས་ཀྱང་སོ་གམ་གཞལ་མི་དགོས་སུ་གྱུར་པ་ཡིན་སྙམ་དུ་འདུ་ཤེས་འཁྲུལ་

༄༅། །པ་དང་། ཡིན་དང་ཞེས་པའི་སྐབས་སུ་དགེ་སློང་ལ་ཤོ་གམ་མི་གཅོད་པའི་ཚེ་ན། དགེ་སློང་གི་སྟོད་དུ་ཚོང་བའི་རྫས་བཅོལ་བ་རྣམས་ཀྱང་ཤོ་གམ་གཞལ་མི་དགོས་སུ་གྱུར་པ་ཡིན་སྙམ་དུ་འདུ་ཤེས་འཁྲུལ་པ་དང་།
ཡུས་ཆེན་ཞེས་པའི་སྐབས་སུ་ཤོ་གམ་གཞལ་དགོས་ཀྱི་རྫས་དེ་དག་རྐུན་མ་ལ་ཤོར་ནས་མེད་སྙམ་པ་དང་། རྐུན་གཞོན་ཞེས་པའི་སྐབས་སུ་རྐུན་ཤོས་ཀྱི་སྟོད་དེ་ན་ཤོ་གམ་གཞལ་དགོས་ཀྱི་རྫས་མེད་སྙམ་ནས་གཞོན་ཤོས་དེ་
འདུ་ཤེས་འཁྲུལ་ཏེ་དེ་ལ་རྐུ་སེམས་མེད་པའོ། །རྐུ་སེམས་མེད་ཀྱང་བསླབ་བྱའི་ཉེས་བྱས་ནི་འབྱུང་སྟེ། ཤོ་གམ་གཞལ་དགོས་པ་དང་བཅས་པར་འགྲོ་བར་མི་བྱའོ་ཞེས་སོ། །གཉིས་པ་ནི། ཤོ་གམ་གཞལ་དགོས་ཀྱི་རྫས་དེ་
དགེ་སློང་གི་ལག་ནས་ཚོང་པས་ཁྱེར་ཏེ་ཤོ་གམ་གྱི་གནས་སུ་ཕྱིན་པ་ནི་རྫས་དེའི་ཤོ་གམ་གང་གིས་སྦྱིན་པར་བྱ་ཞེ་ན། ཚོང་པ་གང་གིས་དགེ་སློང་གི་ལག་ནས་རྫས་བླངས་པ་དེ་ཉིད་ཀྱིས་རྫས་དེའི་སྟོད་ཉིད་ལས་ཤོ་གམ་
དེས་སྦྱིན་པར་བྱ་བ་ཉིད་ཡིན་ནོ། །དགེ་སློང་གིས་ཀྱང་འདིས་རང་གི་སྟོད་འདི་ལས་ཤོ་གམ་སྦྱིན་པར་འགྱུར་རོ་སྙམ་པའི་བསམ་པས་རྫས་དེ་བསྟན་པར་བྱའོ། །དགེ་སློང་ལ་ཤོ་གམ་མ་བཅད་ཅིག་ཅེས་རྒྱལ་པོས་གནང་བ་
ལ་དགེ་སློང་གིས་ཚོང་པ་ལ་སོགས་གཞན་གྱི་རྫས་ཤོ་གམ་གྱི་གནས་ནས་འདས་ན་གཞན་དོན་དུ་མ་བརྐུས་པ་མ་ཡིན་ཏེ་སྦོམ་པོ་ཡིན་ནོ། །འདི་ནི་འགྲེལ་ཆུང་ལས། ནོར་བདག་ལ་སྦྱིན་པའི་ཕྱིར་ཤོ་གམ་མ་ བྱིན་ན་སྦོམ་

པོའོ༏ ༏དགེ་སློང་བདག་ཉིད་བཀུར་བའི་ཕྱིར་ཤོ་གམ་མ་བྱིན་ན་ཕམ་པའོ་ཞེས་བཤད་དོ། །དགེ་སློང་ལ་ཤོ་གམ་མི་གཙོད་པར་མ་གནང་བས་རང་གི་རྫས་གཞན་བསྐུར་བ་ལ་སོགས་ཀྱིས་བཟླ་བར་མི་བྱའོ། །འགྲེལ་ཆུང་ལས༏ རིན་ཐང་ཚང་ན་ཕམ་པར་འགྱུར་ཞེས་བཤད་ཅིང་། ཊཱི་ཀ་ལས། འདི་ལ་མ་བྱིན་ལེན་གྱི་ཉེས་པ་མེད་ཀྱང་ཚུལ་མ་ཡིན་པའི་ཕྱིར་བཀག་སྟེ་འཇིག་རྟེན་ན་ཁ་ཟེར་བར་འགྱུར་བའི་ཕྱིར་བསླབ་བྱའི་ཉེས་བྱས་སོ་ཞེས་བཤད་དེ། རྐུ་སེམས་ཡོད་པ་དང་མེད་པའི་དབང་དུ་བྱས་པ་སྟེ་འགྲེལ་པ་གཉིས་ཀ་ལྟར་འཐད་དོ། །གསུམ་པ་ནི། དགེ་སློང་གི་སྟོད་དུ་ཚོང་པའི་རྫས་བཙུག་སྟེ་དགེ་སློང་གིས་མ་ཚོར་བར་འདའ་བ་དང་། ཚོང་པའི་སྟོད་དུ་དེས་དགེ་སློང་གི་རྫས་བཙུག་སྟེ་དགེ་སློང་གིས་མ་ཚོར་བར་ཤོ་གམ་གྱི་གནས་ནས་འདའ་བར་བྱེད་པ་མི་འགྲུབ་པར་བྱ་བའི་ཕྱིར་མི་འབད་པར་མི་བྱའོ། །ཇི་ལྟར་འབད་པར་བྱ་ཞེ་ན། དགེ་སློང་རྣམས་བསོད་སྙོམས་ལ་སོགས་པ་ལ་འགྲོ་བ་ན་སྲུང་མ་དགེ་སློང་དུ་མ་གཉིས་པ་ཡན་ཆད་བཞག་པར་བྱའོ། །མ་བཞག་ན་ཉེས་བྱས་སོ། །སྲུང་མ་བསོད་སྙོམས་ལ་འགྲོར་མེད་པས་སྲུང་མ་དེའི་ཟན་བསྐྱལ་བར་བྱ་བ་ཉིད་དོ། །རིགས་པའི་ཕྱིར་དེ་སྐད་བརྗོད་པར་བྱ་བ་ཡིན་གྱི། བཅོམ་ལྡན་འདས་ཀྱི་བཅས་དབང་གིས་ནི་མ་ཡིན་ནོ། །ཚོང་པ་རྣམས་ཀྱིས་ཤོ་གམ་གཞལ་དགོས་ཀྱི་རྫས་དེ་དགེ་སློང་གིས་སྟོད་དུ་འཛུག་ན་སྲུང་མ་དེས་བཟློག་པར་བྱའོ། །བཟློག་ཀྱང་མ་

༄༅། །བཟློག་ན་ཚོང་པ་དག་གི་རྫས་དགེ་སློང་གི་སྣོད་དུ་བཙུག་པ་ཉིད་སྲུང་མ་དེས་དགེ་སློང་གཞན་ལ་བརྗོད་པར་བྱའོ། །སྲུང་མ་མེད་ན་དགེ་སློང་བསོད་སྙོམས་ལ་སོང་བ་ན་རྫས་མི་ཕྱུང་མི་འཇུག་པར་བྱ་བའི་ཕྱིར་རང་གི་སྣོད་ལ་མཚན་མ་གདབ་བོ། །གཞན་གྱི་ལྷུང་བཟེད་ཀྱི་སྣོད་ལ་སོགས་པ་དགེ་སློང་ལ་སྐྱུར་བར་བྱེད་པ་ན་སྣོད་ཁྱེར་ཏེ་འོངས་པ་དེ་ལ་ལེན་པ་པོས་སྣོད་འདི་ན་ཤོ་གམ་གཞལ་དགོས་ཀྱི་རྫས་མེད་དམ་ཞེས་དྲི་བར་བྱའོ། །དགེ་སློང་གི་གཏོར་བུ་ལ་སོགས་པར་ཚོང་པས་གསེར་ལ་སོགས་པ་བཙུག་ན་ཐབས་གཞན་གྱིས་དེ་དོར་བར་མི་འགྲུབ་ན་རང་གིས་རེག་པར་བྱས་ཏེ་དོར་བ་ཉིད་དུ་བྱའོ། །ཊཱི་ཀར། དེ་ལ་ནི་ལྷུང་བྱེད་འབའ་ཞིག་ཏུ་གྱུར་པ་བག་ཡངས་སུ་གནང་ངོ་། །ཞེས་སོ། །ཤོ་གམ་གཞལ་དགོས་ཀྱི་རྫས་གང་དཀོན་མཆོག་གསུམ་ལ་དངོས་སུ་ལུས་ངག་གིས་མ་ཕུལ་ཡང་དེ་དག་ལ་དབུལ་ལོ་སྙམ་དུ་ངེས་པ་སྐྱེས་ན་ཕུལ་བ་ཉིད་ཡིན་ནོ། །ཕ་མ་དེ་དག་གི་ཆེད་དུ་བསྐོས་པའི་རྫས་དེའི་ཤོ་གམ་གནང་བར་བྱ་བའི་ཕྱིར་ཁྱིམ་གང་ན་ཕ་མ་ལ་མཆོད་པར་བྱེད་པའི་ཁྱིམ་དེ་ནི་སློབ་དཔོན་དང་བཅས་པ་ཡིན། ཚངས་པ་དང་བཅས་པ་ཡིན་ཅེས་མདོ་སྡེ་ལས་གསུངས་པའི་ཕ་མའི་བསགས་པ་བརྗོད་དོ། །ཤོ་གམ་པས་གནང་བར་བྱ་བའི་ཕྱིར་དཀོན་མཆོག་རྣམས་ཀྱི་བསྔགས་པ་བརྗོད་པས་ཀྱང་ངོ་། །དཀོན་མཆོག་གི་བསྔགས་པ་བརྗོད་ཀྱང་མ་གནང་ན་ཤོ་གམ་སྦྱིན་པ་ཡུན་རིང་དུ་མི་ཐོགས་པར་བྱ་བའི་དོན་དུ་

དཀོན་མཆོག་གང་ཡང་རུང་བའི་དཀོར་དར་ཟབ་ལ་སོགས་པ་དག་དཀོན་མཆོག་གང་ཡང་རུང་བ་ལས་སྤྱི་སོར་སྐྱིན་པོར་བླང་བའི་ཆོས་སུ་བྱས་ཏེ་སྦྱིན་པར་བྱའོ། །ཊཱི་ཀར། དེ་ཉིད་ཆོས་ཏེ་ངོ་བོ་ཉིད་འཛིན་པའི་ཕྱིར་རོ།།དེའི་ཕྱིར་སྐྱིན་པོར་བླང་བའི་ཆོས་ཏེ་སྐྱིན་པོར་བླངས་པའི་ཆོས་དེ་གང་ལས་སྤྱི་སྐྱིན་དུ་བླངས་པ་དེ་ལས་སྐྱིན་པ་བསབ་པར་བྱའོ་ཞེས་བྱ་བའི་ཐ་ཚིག་གོ །ཞེས་སོ། །ཤོ་གམ་གཞལ་དགོས་པ་དང་བཅས་པར་འགྲོ་བར་མི་བྱའོ༐ ༐འདིའི་ཊཱི་ཀར། གང་ལམ་དུ་འཇུག་ན་དེ་ལ་ཉེས་བྱས་སུ་འགྱུར་ཏེ། འདིར་ལམ་རྒྱང་གྲགས་ཀྱི་བདག་ཉིད་ཅིག་ཏུ་སོང་ན་དེ་ལ་རྒྱང་གྲགས་རེ་རེ་ཞིང་ཉེས་བྱས་ཀྱི་དངོས་གཞིར་གྱུར་པ་རེ་རེའོ། །རྒྱང་གྲགས་ཕྱེད་ཕྱེད་ཅིང་དང་སྐྱོར་བར་གྱུར་པའི་ཉེས་བྱས་ཕྲ་མོར་འགྱུར་རོ། །ཚིག་དེ་ནི་ཕོངས་པའི་དུས་དག་ཏུ་དམིགས་ཀྱིས་བསལ་བ་དང་བཅས་པ་ཡིན་ཏེ། དེར་དགེ་འདུན་གྱི་ལ་སོགས་པ་གསེར་གྱི་མཐར་ཐུག་པ་ཡང་བསྐུར་བར་བྱའོ་ཞེས་གསུངས་པའི་ཕྱིར་ཞེས་སོ། །ཤོ་གམ་གཞལ་དགོས་པ་དེ་མ་ཡིན་པའི་རྫས་ཉིད་ནི་ཐ་ན་བ་ལང་གི་ལྕི་བ་བཅོར་བས་ཀྱང་ཁ་དོག་ངན་པར་བསྒྱུར་བའི་གོས་དང་། ཁ་མ་བསྒྱུར་བའི་ཁ་ཚར་དང་ཞེས་པ་ཊཱི་ཀར། རས་དང་སྣམ་བུ་ལ་སོགས་པ་བཏགས་ཟིན་པའི་ཚེ་བ་ལོགས་ཀྱི་ཁ་ཚར་ཞེས་སོ། །ཕྱུན་ཚར་བཅད་པ་ཞེས་པ་ནི། ཊཱི་ཀར། དང་པོ་འཐག་བརྩམ་པའི་སྤྲོག་ཤིང་གི་སྤུབས་ཀྱི་ཕྱུན་ཚར་བཅད་པའོ་ཞེས་སོ། །ཡང་ངོ་ཞེས་པ་ནི་དེ་མ

Karma Lekşheyling Shedra Collection.

༄༅། །ཡིན་པ་ཉིད་ནི་ཞེས་པ་ལ་བསྐྱེགས་པ་སྟེ། ཊཱི་ཀར། དེ་མ་ཡིན་པ་ཉིད་ཅེས་བྱ་བར་སྦྱར་བར་བྱ་སྟེ་དེ་མ་ཡིན་པ་ནི་དེ་མ་ཡིན་པའོ་ཞེས་སོ། །གོས་འདི་ཁ་སྒྱུར་ཅིག་ཚར་ཆོད་ཅིག་ཅེས་གཞན་ལ་བཅོལ་ན་རང་གི་མངོན་སུམ་དུ་མ་མཐོང་བ་ལ་ཡིད་བརྟན་པའི་བློ་དེ་མི་འཆགས་སོ། །ཊཱི་ཀར། འདིར་གཞུང་ནི་རང་གི་མིག་གིས་བལྟ་བར་བྱའོ། །མ་བལྟས་ན་འགལ་ཚབས་ཅན་དུ་འགྱུར་རོ་ཞེས་གསུངས་པ་ཡིན་ནོ་ཞེས་སོ། །གཉིས་པ་ནི། ཚོང་པས་ནུབ་མོར་སོ་གམ་འདྲལ་བ་ལ་སོགས་པ་གཞན་གྱི་སྤྱོད་པ་གཞན་གྱི་འཚོ་བའི་ཐབས་ཀྱི་མཚང་གཏོལ་བར་མི་བྱའོ། །རང་དང་ཡིད་གཙུགས་པ་མ་ཡིན་པའི་གང་ཟག་ལ་ཡིད་གཙུགས་པ་ཉིད་དུ་མི་བྱ། དེའི་རྗེས་ལ་ལག་མི་གཞུག་ཐུག་ཐུབ་ཅུའང་མི་སྤྱད་དོ། །ཊཱི་ཀར། གཞན་གྱི་ཚིག་གི་སྐབས་བཟློག་པའི་ཕྱིར་རོ་ཞེས་སོ། །ཡིད་གཙུགས་པ་མ་ཡིན་པ་དེ་ཉིད་ནི་ཡིད་བརྩུགས་བྱ་བའི་ཡུལ་འོག་མ་ལ་ཡིད་གཙུགས་གོང་མ་མི་བྱའོ། །འོད་ལྡན་ལས༔ གྲོགས་པོ་རབ་འབྲིང་ཐ་མར་གྱུར་པ་ལ། །ཡིད་གཙུགས་བྱ་བའང་རིམ་པ་བཞིན་དུ་བསྒྲུབ། །ཅེས་སོ། །ཊཱི་ཀར། མཛའ་བཤེས་ཐ་མ་ལ་ཡིད་གཙུགས་པ་འབྲིང་དང་ཆེན་པོ་མི་བྱའོ། །འབྲིང་ལ་ནི་ཆེན་པོ་མི་བྱའོ། །ཞེས་སོ༔ ༔འདི་སྐབས་ཀྱི་ཡིད་གཙུགས་གང་ཟག་ཐ་མ་ལ་བློ་གཏོད་འབྲིང་དང་ཆེ་བ་མི་བྱ་ལ། གང་ཟག་འབྲིང་ལ་བློ་གཏོད་ཆེ་བ་མི་བྱའོ། །གཏོད་རྒྱུའི་དངོས་པོ་ཡང་ཟས་དང་གོས་དང་ནོར་རོ། །ཡིད་གཙུགས་པའི་ཡུལ་ནི་

གང་ཞེ་ན། དེ་ནི་སྡུག་པ་དང་སྡེ་ཏྲི་ཀར། འདིར་གྲོགས་བཤེས་ལ་བྱའོ་ཞེས་སོ། །ཡིད་དུ་འཐད་པ་དང་ཞེས་པ་ནི་ཏྲི་ཀར་སྨིན་འདྲིན་ནོ་ཞེས་སོ། །བླ་མ་མཁན་སློབ་དང་། སྲུབ་པར་འོས་པ་དང་སྡེ་ཏྲི་ཀར། གང་གི་ཚུལ་ཁྲིམས་དང་། ཐོས་པ་དང་། གཏོང་བ་ལ་སོགས་པའི་ཡོན་ཏན་རྗེས་སུ་དྲན་ཅིང་རྗེས་སུ་དྲན་ན་དེའི་ཡོན་ཏན་དེ་དག་རྗེས་སུ་སྒྲུབ་པར་བྱེད་པའོ། །ཞེས་སོ། །སྦྱིན་པ་དང་བསྙེན་བཀུར་ལ་སོགས་པས་མཆོད་པར་འོས་པ་དང་། ཚུལ་ཁྲིམས་དང་ཐོས་པ་དང་གཏོང་བ་ལ་སོགས་པས་བསྟོད་པར་འོས་པ་དང་། བདག་གིས་དེའི་ལྷུང་བཟེད་དང་ཆོས་གོས་ལ་སོགས་པ་བླངས་ཤིང་ལོངས་སྤྱད་ན་དགའོ་སྙམ་དུ་ཡིད་ཆེས་པ་ཡོད་པའོ། །ཆོས་གོས་འཚེད་པ་ལ་སོགས་པའི་ལས་རྣམས་ནི་ལག་སྤྱོད་ཀྱི་ལས་ཀྱིས་ལས་བྱ་ཞིང་བསོད་ནམས་ཀྱི་བློས་ཀྱང་ལས་བྱ་སྟེ་གླ་རྫན་གྱིས་ནི་མ་ཡིན་ནོ། །གྲོགས་ཀྱིས་ལས་བཅོལ་བ་ལ་གླ་བླངས་ན་ཉེས་བྱས་སོ། །ཊཱི་ཀར། རིན་གྱིས་ནི་མ་ཡིན་ནོ་ཞེས་བྱ་བའི་ཐ་ཚིག་གོ་ཞེས་སོ། །དགེ་སློང་མ་ཤར་ནས་སྐྱེས་ཀྱི་སྣམ་སྦྱར་ལྷུང་བ་ན། དགེ་སློང་མ་ལྷོ་ནས་སྐྱེས་ཀྱི་ཨ་བ་ས་ཐ་ཞེས་བརྗོད་དེ། ཡུལ་དབུས་ཀྱི་སྐད་དུ་ལྷུང་ངོ་ཞེས་བྱ་བ་ལ་ལྷོ་ཕྱོགས་ཀྱི་སྐད་དུ་ཨ་བ་ས་ཐ་ཞེས་བརྗོད་པ་ལྟ་བུ་ཡུལ་སྐད་ཐ་དད་ཀྱི་ངེས་པའི་ཚིག་ནི་འདྲིད་པའམ་བསླུ་བ་མ་ཡིན་ནོ། །གཞན་གྱི་གོས་ལ་སོགས་པ་ལྷུང་ན་མི་འཕྱུར་བར་བྱ་བའི་ཕྱིར་རེ་ཞིག་བླངས་པ་ན་ཡུན་རིང་དུ་མི་བསྒྲེལ་ལོ། །ཊཱི་ཀ་ལས། བདག་

༄༅། །པོ་གང་ཡིན་པ་མི་ཤེས་ན་སུ་ལ་གཏད་པ་ཉིད་དུ་བྱ་ཞེ་ན། དེའི་ཕྱིར་ཞེས་མཚམས་སྦྱར་ནས་དེ་དགེ་བསྙེན་ལ་གཏད་པ་ཉིད་དུ་བྱའོ་ཞེས་དང་། ལུང་ལས། བདག་པོ་གང་ཡིན་ཤེས་ཀྱང་དགེ་བསྙེན་ལ་གཏད་པར་གསུངས་པ་དང་འགལ་སྙམ་ན། སྤྱིར་བཏང་ལ་ཊཱི་ཀ་ལྟར་ཡིན་ལ། དམིགས་བསལ་ནི་བདག་པོ་དེའི་ཏིང་ངེ་འཛིན་ལ་བཞུགས་པའམ་རང་དང་ཞེ་འགྲས་པ་ཡིན་ན་ལུང་ལས་གསུངས་པ་བཞིན་བྱ་བར་གསལ་ལོ། །འདིར་དགེ་བསྙེན་ནི་གཙུག་ལག་ཁང་སྐྱོང་བ་ལ་འཆད་དོ། །དགེ་བསྙེན་དེས་རྫས་དེ་རབ་ཏུ་བྱུང་བའི་ཡིན་པར་དོགས་ན་རྫས་དེའི་བདག་པོ་ངེས་པར་བྱ་བའི་ཕྱིར་དགེ་འདུན་ལ་བསྟན་པར་བྱའོ། །རྫས་དེའི་བདག་པོ་མ་བྱུང་ན་དགེ་བསྙེན་གྱིས་རྫས་དེ་གཟར་ཐག་ལ་བཏགས་ཏེ་བཞག་གོ །ཊཱི་ཀར། མངོན་པའི་གནས་སུ་ཀ་བ་ལ་སོགས་པ་ལ་གདགས་པར་བྱའོ། །ཞེས་སོ། །ནད་པས་སྨན་ཡོང་ཞིག་ཅེས་མ་གནང་བར་ནད་པས་མ་བསྒྲིངས་པའི་གང་ཟག་དེ་ལ་ནད་གཡོག་གམ་གཞན་གྱིས་སྨན་མི་བླང་ངོ་། །སློས་པ། ཐུབ་བསྟན་ལྗོན་པ་དར་བའི་སྐྱིད་ཚལ་ན། ལུང་རྟོགས་གྲིབ་བསིལ་གདུགས་བཟང་གཡོ་བ་ཡི། །སྟོན་གྲགས་ཀ་ཐུར་བསྲུང་བའི་རླུང་ཤུགས་ལས༔ ༔འཆི་མེད་དབྱངས་ཅན་གཞོན་ནུའི་གོམ་པ་གར། །རྒྱན་དྲུག་ལེགས་བཤད་འཇའ་ཚོན་གསར་པའི་གོས། །བཀོད་ལེགས་མཆོག་གཉིས་དགོངས་པའི་ནུ་འབུར་གྱིས། །ཟླ་ཟུང་དཔལ་ཐུར་གཡོ་བའི་དཔལ་འབྱོར་

ལ༔ ༔དད་པའི་བཞིན་བཟང་རྒྱས་འགའ་འདིར་སེམས་གཏོད། །མ་བྱིན་པར་ལེན་པའི་ཕམ་པར་འགྱུར་བ་རྣམ་པར་འབྱེད་པའོ།། །།གཉིས་པ་ལ། ཇི་ལྟར་བསླབ་པར་བྱ་བ་བསྟན། གང་ལ་ལྟུང་བ་མེད་དེ་བཤད། དང་པོ་ལ། ཡོངས་བཟུང་དང་འབྲེལ་བསླབ་བྱ་དང་།།བདག་གིར་བྱས་དཀྲུག་བསླབ་བྱ་དང་།།སྐྱེན་མིན་འབྱུང་འབྲེལ་བསླབ་བྱ་དང་། །རོ་ཡི་རྫས་འབྲེལ་བསླབ་བྱའོ། །དང་པོ་ནི།འཇིག་རྟེན་པའི་ལྷ་ཁང་ལ་ཕུལ་བ་དང་། །སྲོག་ཤིང་གི་དབང་ཕྱུག་ལ་ཕུལ་བའི་མཆོད་རྫས་ལྟ་བུ་དེ་རིགས་ཅན་ལ་སོགས་པས་ཡོངས་སུ་བཟུང་བ་དང་བཅས་པའི་རྫས་དེ་བདག་གིར་འཛིན་པ་པོ་དེས་གནང་བ་ལས་གཞན་པ་ངས་འཇིག་རྟེན་པའི་ལྷ་ཁང་བརྩིག་པའི་ཕྱིར་ངའི་ཡིན་ནོ་ཞེས་བྱ་བ་ལ་སོགས་པའི་ཐབས་ཀྱིས་བདག་གིར་མི་བྱ་སྟེ། བདག་གིས་ཐོབ་པར་མི་བྱའོ། །གཉིས་པ་ནི། དགེ་སློང་གི་རྫས་བསམ་པས་མ་བཏང་བར་ཆོམ་རྐུན་པས་ཕྲོགས་ན་དོན་ལ་དགེ་སློང་དབང་ཡང་ཆོམ་རྐུན་པས་བདག་གིར་བྱས་པ་རྒྱལ་པོ་ལ་ཞུ་བ་ལ་སོགས་པ་ནན་ཏུགས་ཀྱིས་དཀྲུག་པར་མི་བྱའོ། །འདིར་བདག་གིར་ཞེས་སྨོས་པ་ཡང་བྱིན་ནས་བདག་གིར་སོང་བ་མ་ཡིན་ཏེ། ཊཱི་ཀར། འདི་ལྟར་འཇིག་རྟེན་ན་རྫས་མི་བཏོག་པ་ལས་རྐུ་འཕྲོག་ལ་སོགས་པས་རང་ཉིད་ཀྱིས་བསྒྲུབ་པ་གང་ཡིན་པ་དེ་ནི་བདག་གིར་བྱས་པ་ཞེས་གྲགས་པ་ཡིན་ཏེ་བདག་གིར་བྱེད་པ་ཙམ་དང་འབྲེལ་བའི་ཕྱིར་ཞེས་སོ། །ཉོ་བས་དཀྲུག་པ་སོགས་ནི་དམིགས་ཀྱིས

༄༅། །བསལ་བ་ཡིན་ཏེ། ཊཱི་ཀར། ཉོ་བ་ལ་སོགས་པས་དགྲུག་པ་ལ་ནི་མི་བྱ་སྟེ། འདི་ལྟར་ཉོ་བ་ལ་སོགས་པ་ནི་འོག་ནས་གནང་བར་འབྱུང་བའི་ཕྱིར་ཞེས་སོ། །དགེ་སློང་གི་བསམ་པས་མ་བཏང་བ་དགོས་པ་ནི། ཊཱི་ཀར༑ དེ་བས་ན་རང་གིར་འདུ་ཤེས་པས་རང་གི་རྫས་ནན་ཁྲུགས་ཀྱིས་འགྲུགས་པར་བྱེད་ན་ཉེས་བྱས་སུ་འགྱུར་རོ། །ཞེས་སོ། །གཞན་ཡང་ཊཱི་ཀར། དེ་བས་ན་འདིར་བརྒྱུས་པར་གཏོགས་པའི་ཁ་ན་མ་ཐོ་བ་ཡོད་པས་བཀག་པ་ནི་མ་ཡིན་གྱི། འདི་ལྟར་རབ་ཏུ་བྱུང་བའི་ཚུལ་དང་མཐུན་པ་མ་ཡིན་པས་དགག་པ་མཛད་དོ་ཞེས་སོ། །ནན་ཁྲུགས་ཀྱིས་མི་བླངས་ན་རྫས་ཕྲོགས་པ་དེ་ནི་ཇི་ལྟར་བྱ་ཞེ་ན། དགེ་སློང་གིས་ཆོས་བཤད་པས་བླང་བར་བྱའོ༑ ༑ཡང་ན་རིན་ཕྱེད་དུ་ཉེ་བས་ཀྱང་བསླུའོ། །ཊཱི་ཀར། ཉེ་བ་ཞེས་བྱ་བ་ནི་ཉེ་བའི་ཚིག་སྟེ་རིན་ཕྱེད་དུ་ཙུང་ཟད་མ་ཚོག་པའམ་ཕྱེད་པས་ཙུང་ཟད་ལྷག་པས་ཀྱང་བསླུའོ་ཞེས་བྱ་བའི་ཐ་ཚིག་གོ་ཞེས་སོ། །ཆོས་བཤད་པས་མ་ཁྲུགས་ན། ལྷུང་བཟེད་དང་ཆོས་གོས་ནི་རིན་ཆེན་པོས་བསླུས་ཀྱང་རུང་ངོ་། །རུང་བའི་འཐད་པ་ནི་ཊཱི་ཀར། དེ་ནི་ཁ་བསྒྱུར་བའི་ལས་ལ་སོགས་པའི་ཉོན་མོངས་པ་སྤྱང་བའི་ཕྱིར་ཞེས་སོ། །གསུམ་པ་ནི། འདི་ནི་འདིས་བསད་པའོ་ཞེས་སམ།འདིས་བརྒྱུས་པའོ་ཞེས་སོགས་མི་སྨན་པ་འབྱུང་བར་འགྱུར་བའི་རྫས་ནི་གཞན་གྱིས་བོར་བ་བདེན་པ་ཡང་དག་པ་ཡིན་ན་ཡང་བོར་བའོ་ཞེས་སྐྱེ་བོ་ཕལ་པོ་ཆེ་མང་པོའི་མངོན་སུམ་དུ་མ་བབ་པར་བསྒྲུར

བར་མི་བྱའོ་སྟེ་མ་དད་པ་སྤང་བའི་ཕྱིར་རོ། །ཊཱི་ཀར། འདི་ལྟར་དྲུག་སྡེ་དག་གིས། རྐུན་པོ་རྣམས་ཀྱིས་ཕག་གི་མགོ་བཅད་དེ་བོར་བ་དག་ཕྱུག་དར་ཁྲིད་དོ་ཞེས་བླངས་པ་དང་། ཚོལ་བ་པོའི་མི་རྣམས་ཀྱིས་དེ་དག་ལ་
འཕགས་པ་དག་ཇི་ལྟར་དྲང་སྲོང་གི་རྒྱལ་མཚན་ཐོགས་ཤིང་བྱ་བ་འདི་ལྟ་བུ་ཡང་བྱེད་ཅེས་སྨྲས་པ་ན། བཅོམ་ལྡན་འདས་ཀྱིས་བཀའ་སྩལ་པ། དགེ་སློང་གི་ཕྱུག་དར་ཁྲིད་དེ་ལྟར་བུ་སྐྱེ་བོ་ཕལ་པོ་ཆེའི་མངོན་སུམ་དུ་མ་བབ་
པར་བླང་བར་མི་བྱའོ་ཞེས་སོ། །བཞི་པ་ནི། རོའི་གོས་ལ་སོགས་པ་རོའི་རྫས་མི་མ་ཡིན་པས་བླངས་པ་ཉིད་ནི་ཡོངས་སུ་མ་བཟུང་བ་ཉིད་མ་ཡིན་པས་ཊཱི་ཀར། དེ་ཡོངས་སུ་མ་བཟུང་བའོ་སྙམ་དུ་ཤེས་པར་མི་བྱ་སྟེ་དེ་བརྐུས་
ན་ཉེས་པ་སྦོམ་པོར་འགྱུར་བར་རིག་པར་བྱའོ། །ཞེས་སོ། །རྫས་དེ་དུར་ཁྲོད་དུ་བསྐྱལ་དགོས་ན་ཇི་ལྟར་འགྲོ་བར་བྱ་ཞེ་ན། ལུང་ལས། མདུན་དུ་སོང་ཞིག་ཅེས་བརྗོད་པར་བྱའོ་ཞེས་གསུངས་ཏེ། དགེ་སློང་གིས་དེ་
སྐད་བརྗོད་ནས་མི་མ་ཡིན་པ་རབ་ཏུ་གཏུམ་པ་རོ་ལངས་དེའི་ཕྱི་བཞིན་དུ་དགེ་སློང་འགྲོ་བར་བྱའོ། །འདྲིས་ལྟ་བ་འཕྱེར་མི་ནུས་པའི་ཕྱིར་དགེ་སློང་གིས་བསྐྱལ་ལོ། །འདྲེ་སྔོན་དུ་སོང་ན་ཀྱལ་ཀ་བྱེད་པའི་ཕྱིར་ཕྱི་བཞིན་དུ་
འགྲོའོ༔ ༔འདྲིས་མཆིལ་མ་འཐོར། རྐང་པས་འབྲ་བའི་ཕྱིར་དེ་ཁས་ཐུབ་ཏུ་ཉོལ་ཅིག་ཅེས་བརྗོད་པར་བྱའོ། །ཞེས་ལུང་ལས་ཏེ། དེ་ལྟར་བསྐྱལ་བ་ལ་རྐང་པའི་མཐའ་ནས་བཙམས་ཏེ་མགོར་ཐུག་གི་བར་དུ་མས་ནས་ཡར་

༄༅། །མཐར་གྱིས་རོའི་ཐྲས་ཀྱིས་གཡོག་པར་བྱའོ། །རོ་མ་རྨས་པ་ལ་མི་མ་ཡིན་འཇུག་པའི་སྐབས་ཡོད་པས་རོ་མ་རྨས་པ་ལས་ཐྲས་བླང་བར་མི་བྱའོ། །འོན་ཀྱང་གང་གི་ཚེ་སྲིན་བུ་ཁྲིའུ་དང་གྲོག་མས་ཟོས་ཀྱང་རུང་དེའི་ཚེ་བླང་བར་བྱའོ་ཞེས་ལུང་ལས་སོ། །དགེ་སློང་རང་གིས་རོ་རྨས་པ་དང་། རོ་རྨས་པར་གཞན་བྱེད་དུ་གཞུག་པར་མི་བྱའོ། །གཉིས་པ་ནི། ཐམས་ཅད་དུ་མ་བསྐུབ་ཀྱི་བར་དུ་བླང་བར་མི་བྱའོ་སྙམ་དུ་དོགས་པ་བསལ་བའི་ཕྱིར་བསྟི་གནས་ངལ་བསོ་བའི་གནས་ཉིད་དུ་སོ་ཤིང་དང་། ཆུ་དང་། འདག་རྫས་དང་། ལྕི་བ་དང་། ས་དང་ལྕུ་པོ་དགེ་སློང་གིས་ཅི་བདེར་བླང་ཞིང་ལོངས་སྤྱོད་པར་བྱའོ། །དེའི་རྒྱུ་མཚན་མགྲོན་པོ་སུ་བྱུང་བ་ལ་བསྔོས་ཏེ་བཞག་པ་ཡིན་པའི་ཕྱིར་རོ། །དགེ་སློང་དང་དགེ་ཚུལ་བབས་པར་མི་འདོད་པ་སྟེ་མི་འདོད་བཞིན་དུ་ཉེ་དུ་འབྲེལ་བས་མཐུས་ཁྲིད་པ་ན་དགེ་སློང་གིས་བཟུང་བར་བྱའོ། །འདིའི་དགོས་དོན་རབ་བྱུང་གི་བར་ཆད་སྤོང་བའི་དགོས་པ་ཡོད་པའི་ཕྱིར་དང་། གཞན་གྱི་མི་ནན་གྱིས་ཁྲལ་བའི་ཉེས་པར་འགྱུར་རམ་སྙམ་པའི་དོགས་པ་བཅད་པའི་ཕྱིར་ཏེ་མ་བྱིན་ལེན་གྱི་སྐབས་སུ་གསུངས་པས་གྲུབ་པོ། །རྫི་མ་ཆེས་སངས་ན་རེ། རབ་བྱུང་དེ་བབས་པར་འདོད་ན་ཉེ་དུ་རྣམས་དབང་ཞིང་། འབབས་པར་མི་འདོད་ན་དགེ་སློང་རྣམས་དབང་སྟེ། རྫས་ཀྱི་བསམ་པའི་སྤོབས་ལས་དོན་གྱིས་བདག་པོར་གྱུར་པས་འབྲེལ་པས་ཁྲིད་པ་བཟུང་བ་ལ་མ་བྱིན་ལེན་གྱི་ལྟུང་བ་མེད་པའོ་ཞེས་

ཟེར་རོ། །འོན་ཀྱང་འདི་ནི་རྐུ་སེམས་མེད་པས་ལྟུང་བ་མེད་པ་ཡིན་གྱི། རྫས་ཀྱི་བསམ་པའི་སྟོབས་ཀྱིས་བདག་པོར་གྱུར་པ་ཡིན་ན་ནི། བརྐུ་བྱའི་མི་དེ་དགེ་སློང་རང་ལ་མོས་ཀྱང་རྐུ་སེམས་ཡོད་ན་བརྡས་རྐུ་བ་དང་། ལྷན་ཅིག་གནས་པ་དང་། ཉེ་གནས་རང་ཕྱོགས་སུ་འབྲོས་བཅུག་པ་ལ་ལྟུང་བར་གསུངས་པ་དང་འགལ་ལོ། །མ་བྱིན་པར་ལེན་པའི་ཕམ་པར་འགྱུར་བ་ཕྲན་ཚེགས་ཀྱི་སྐབས་སོ། །གསུམ་པ་ལ། བརྐུ་བར་བྱ་བའི་དངོས་པོ་བསྟན༏ དངོས་དེའི་བདག་པོ་གང་ཡིན་བཤད། །རྗེས་སུ་སྒྲུབ་པའི་སྐབས་ཉིད་བརྗོད། །མཐར་ཐུག་ཉིད་ཀྱི་ཡན་ལག་གོ །དང་པོ་ལ་གཉིས་ལས། གཞན་ལུགས་འཁྲུལ་བར་བསྟན་པ་ནི། དཔལ་ཤཱཀྱ་མཆོག་ལྡན་ན་རེ། ཀརྵ་པ་ཎའི་རྒྱུ་ལ་བཞི་བཤད་ཀྱང་། ཟངས་མ་དང་། ལྕགས་ལ་སྲན་མ་ཙམ་ལ་སོགས་པའི་རིན་ཐང་གིས་མི་ཆོག་པས་གསེར་དངུལ་གང་རུང་དུ་ངེས་ལ། དེ་ཡང་དངུལ་དབང་བཙན་པ་དེའི་ཚེ་རིན་ཐང་གི་མ་མཐའི་ཚད་སེ་བ་གསུམ་ཡིན་པ་དང་། གསེར་གྱི་ཀརྵ་པ་ ཎ་དབང་བཙན་པ་དེའི་ཚེ་རིན་ཐང་གི་ཚད་གསེར་བྱེས་པའི་ཞོ་གང་ཡིན་ནོ་ཞེས་བྲིས་སྣང་ངོ་། དེ་ཡང་འདི་ཉིད་ཀྱི་ཞེན་དོན་གསེར་དངུལ་སྲན་མ་ཙམ་རེ་ལ་སེ་བརྒྱད་བརྒྱད་ཡོད་པའི་དབང་དུ་བྱས་ནས་ནས་མ་ཤ་ཀ་གསུམ་ལ་ཀརྵ་པ་ཎ་བཞི་ཆར་འཇོག་པའི་དབང་དུ་བྱས་ནས།དངུལ་སེ་བརྒྱད་གསུམ་ཉི་ཤུ་རྩ་བཞི་ལ་མ་བྱིན་ལེན་གྱི་རིན་ཐང་དུ་འཇོག་ལ། གསེར་ལ་མཚོན་ན་གསེར་མཿ་གསུམ་

༄༅། །སྨིན་ཀཏྲའི་བཞི་ཆར་འཛོག་པའི་དབང་དུ་བྱས་ནས་སེ་བ་ཉེར་བཞི་འབྱུང་བས་དེ་མ་ལེན་གྱི་རིན་ཐང་གི་ཚད་དུ་འཛོག་པ་གཉེ་གནད་ཅིག་ཅེས་བསམ་པར་སྣང་ཡང་གོ་དོན་ཤིན་ཏུ་འཁྲུགས་ཏེ། དངུལ་ལས་གསེར་གོང་ཆེ་བས་དངུལ་སེ་བ་ཇི་ལྟར་མང་བས་ཀྱང་མ་བྱིན་ལེན་གྱི་རིན་ཐང་ཆོག་དཀའ་ལ། གསེར་སེ་བ་ཇི་ལྟར་རིགས་པས་ཀྱང་མ་བྱིན་ལེན་གྱི་རིན་ཐང་ཆོག་སླ་དགོས་པ་ལ་དེ་ཕྱིན་ཅི་ལོག་ཏུ་བྱས་ནས། བོད་ལྟ་བུར་གསེར་ལ་མ་བྱིན་ལེན་གྱི་རིན་ཐང་དཔྱད་ན། གསེར་བྱེས་ཞོ་གང་ལ་དེར་འགྱུར་གྱི་དངུལ་ལ་དཔྱད་ན་གསེར་སེ་བ་གསུམ་གྱིས་དེར་འགྱུར་ཟེར་བ་གསེར་དངུལ་གྱི་གོང་ཁྱད་ཙམ་ཡང་རྟོགས་པ་དང་། རིན་ཐང་ཆུང་བ་བཀྲུས་ན་ཕམ་པ་བསྐྱེད་ལ་རིན་ཐང་ཆེ་བ་བཀྲུས་ན་ཕམ་པ་མི་བསྐྱེད་པའི་སྐྱོན་གནས་པ་ཡིན་ནོ། སྤྱིར་ཡང་དངུལ་གྱི་མཀ྄ཿཡོད་པར་ལུང་ལས་བཤད་ཀྱང་དངུལ་གྱི་མཀ྄ཿགཅིག་ལ་དངུལ་སེ་བ་བརྒྱད་ཡོད་པའི་ལུང་མེད་ལ། ཇི་སྐད་དུ༐ མ་མས་སེ་བ་བརྒྱད་ཅེས་བྱ། །མ་མ་ས་བརྒྱད་ལ་ཞོ་གཅིག་འདོད། །གསེར་ཞོ་གང་ལ་རབ་བརྗོད་དེ། གསེར་ཞོ་བརྒྱད་ལ་སྲང་གཅིག་གོ །ཞེས་པ་ནི་གསེར་ལ་སྦྱར་གྱི། དངུལ་མ་བྱུར་བའི་ཕྱིར་དང་། དངུལ་སྲན་ཚོད་ལ་དངུལ་སེ་བ་བརྒྱད་མི་འབྱུང་བ་མངོན་སུམ་གྱིས་གྲུབ་ཀྱང་། ཁྱེད་ཀྱི་ཊཱི་ཀར་སྐབས་འདིའི་མ་ཤ་ཀ་དེ་དངུལ་སྲན་མ་གཅིག་གི་ཚད་ལ་བྱེད་ཅིང་། མཀ྄ཿརེ་རེའི་ཚད་ལ་དངུལ་སེ་བ་བརྒྱད་བརྒྱད་ཡོད་ཅེས་བྲིས་སྣང་བའང་

འཁྲུལ་པ་ལས་མ་འདས་སོ། གཞན་ཡང་ཁྱེད་ཀྱི་ཏྲི་ཀར་འདིར་ཉེ་བར་མཁོ་བའི་སེ་ཚད་ནི་འོལ་མཛེའི་འབྲས་བུ་གཅིག་གི་ཚད་དོ། །དེ་ནི་ཁ་དོག་དམར་པོ་ལ་ནག་པོའི་ཐིག་ལེ་ཡོད་པ་ཆེ་ཆུང་ཐམས་ཅད་ལྷིང་ང་མཉམ་པའི་ཚད་ངེས་པ་ཅན་དུ་བྱས་པའོ། དེ་ལྟ་བུའི་སེ་བ་དེ་བཞིལ་ཀཀ་ནི་འམ་པོ་ཥ་ཧི་ཀ་གཅིག་གི་ཚད་འབྱུང་། དེ་བཞིལ་མ་ཤཀ་གཅིག་གོ །འདི་དག་ནི་གཞན་གྱིས་མ་བཤད་པའི་ལེགས་པར་བཤད་པའོ་ཞེས་བྲིས་སྣང་ཡང་དེ་ནི་རང་ཚིག་དང་འགལ་བའི་ཉེས་བཤད་ཡིན་ཏེ། གསེར་མཥ་གཅིག་ལ་སེ་བ་བརྒྱད་ཡོད་པར་བསྒྲུབས་བསྒྲུབས་ནས་ད་ནི་འོལ་མ་ཟེས་སེ་བ་རེའི་ལྷིང་མཉམ་དུ་བསྟན་ནས་གསེར་སེ་བ་བཞི་ལ་ཀ་ཀ་ནི་གཅིག་ཏུ་བཞག་ཅིང་། ཀ་ཀ་ནི་བཞིན་ལ་མ་ཤེ་ཀའོ་ཞེས་པས་མ་ཤ་ཀར་འཛོག་པ་ལ་ཀ་ ཀ་ ནི་ བཞི་དགོས་པར་བསྟན་པས་དེ་ལྟར་ན་གསེར་སེ་བ་བཞི་བཞི་བཅུ་དྲུག་ལ་མཥ་ གཅིག་ ཏུ་བཞག་དགོས་པར་སོང་བས་སེ་བ་བརྒྱད་མཥ་འཛོག་པ་དང་ཡང་འགལ་བ་ཡིན་ནོ། འདིར་སྨྲས་པ། བདག་གི་ལེགས་བཤད་འཁྲུལ་བའི་གཡའ་བྲལ་ཡང་། ཕྲག་དོག་གིས་བསླད་སྐྱེ་བོས་འདི་ལ་སྨད། གཞན་གྱིས་འཁྲུལ་གཏམ་སྣ་ཚོགས་འཆད་ན་ཡང་། རྨོངས་ལ་ཆགས་འགས་དེ་ཉིད་སྨན་བཞིན་སྟེན། ཞེས་སོ། ཡང་གོང་དུ་མ་བྱིན་ལེན་གྱི་རིན་ཐང་གི་ཚད་གསོད་པའི་ཆད་པའི་ཚད་དང་རིན་ཐང་མཉམ་པར་བཅས་པ་མཛད་པ་འདི་ལ་ཕྱི་རབས་པ་ཁ་ཅིག །གསོད་པའི་ཆད་པ་ཁོན་དང་བསྟུན་པ་

༄༅། །རྟགས་མ་གྲུབ་སྐྱེ་ཚད་པས་གཙོད་པ་ཙམ་དང་བསྟུན་པའི་ཕྱིར། ཇི་ཙམ་མ་བྱིན་པར་བླངས་ན་གྲོང་ལ་དགྲི་ཞིང་སྲོག་དང་བྲལ་བར་བྱེད་དྲིས་ཤིག་ཅེས་དང་། གསོད་དམ་འཆིང་ངམ་སྤྱུགས་ཀྱང་རུང་སྟེ་ཞེས་གསུངས་པའི་ཕྱིར་རོ། །དེས་ན་འཇིག་རྟེན་ཕལ་གྱིས་བརྐུས་པའི་ཐ་སྙད་དང་ཚད་པས་གཙོད་པ་རིགས་པ་ཙམ་དུ་བྱེད་པ་ཡན་ཆད་ཡིན་པར་རིགས་ཏེ། ལུང་དུ། ཇི་ཙམ་མ་བྱིན་པར་བླངས་ན་དེ་རྒྱལ་པོའམ་བློན་པོ་ཆེན་པོས་བཟུང་ནས་དེ་ལ་འདི་སྐད་ཅེས། ཀྱེ་མི་ཁྱོད་ནི་རྐུན་མའོ་བྱིས་པའོ་ཞེས་གསུངས་པའི་ཕྱིར་རོ། །ཞེས་སོ། །དེས་ཀྱང་མ་ཤེས་པ་ཡིན་ཏེ་གསོད་དམ་ཞེས་དང་པོར་གསོད་པའི་སྒྲ་སྨོས་པས་ཀྱང་གསོད་པ་ཉིད་ཀྱི་ཚད་པ་དང་བསྟུན་པ་ཡིན་ལ། འཆིང་ངམ་སྤྱུགས་པའི་སྒྲས་ནི་གསོད་པའི་ཚད་པའི་ཡུལ་ལ་གཞན་གྱི་ངོ་འཇུག་པའི་དབང་དུ་བྱས་པ་ཡིན་ནོ། །གཉིས་པ་རང་ལུགས་འཁྲུལ་མེད་དུ་བསྟན་པ་ནི། ཀ་ཀ་ནི་ཞེས་པ་དང་པོ་ཎ་ཏེ་ཀ་མིང་གི་རྣམ་གྲངས་ཡིན་ལ། དེ་ཡང་མགྲོན་བུ་ཉི་ཤུའི་རིན་ཐང་གི་མིང་ཡིན་ནོ། །དེ་བཞི་ལ་མ་ཤ་ཀ་འམ་པ་ཎ་མིང་གི་རྣམ་གྲངས་ཡིན་པས་མགྲོན་བུ་བརྒྱད་ཅུའི་རིན་ཐང་གི་མིང་ཡིན་ནོ། །མ་ཤ་ཀ་ལྔ་ཉིད་ནི་ཀྵ་པ་ཎ་དང་ན་ན་ཀ་མིང་གི་རྣམ་གྲངས་ཡིན་ལ། ཀ་ཧོ་ན་ཞེས་ཀྱང་ཟེར་ལ་དེའི་བཞི་ཆའི་དཔེར་མཚོན་པ་ཡིན་ནོ། །ཏྲི་ཀར། ལྔ་ཉིད་ནི་ཀྵ་པ་ཎའི་བཞི་ཆའི་དཔེ་ཡིན་ནོ་ཞེས་སྨྲས་ན་གནས་དང་དུས་ཀྱི་དབྱེ་བས་ཀྵ་པ་ཎའི་དབྱེ་བ་ཡང་སྣང་སྟེ། ལ་ལར་

ནི་མ་ཤ་ཀ་བཅུ་གཉིས་ཉིད་ལ་ཀཱརྵ་པ་ཎ་གཅིག །ལ་ལར་ནི་མ་ཤ་ཀ་བཅུ་དྲུག་ཉིད་ལ་ཀཱརྵ་པ་ན་གཅིག །ལ་ལར་ནི་མ་ཤ་ཀ་སུམ་ཅུ་རྩ་གཉིས་ཉིད་ལ་ཀཱརྵ་པ་ཎ་གཅིག་ཡིན་པས་ཤེས་སོ། །འོ་ན་མ་ཤ་ཀ་ལྔ་ཞེས་མཚོན་པའི་རྒྱུ་མཚན་གང་ཞེ་ན། སངས་རྒྱས་བསླབ་པ་འཆའ་བའི་ཡུལ་དུས་གང་ན་ཀཱརྵ་པ་ཎ་དེའི་རིན་ཐང་གི་ཚོགས་ཉིད་མ་ཤ་ཀ་ཉི་ཤུ་གང་ཡིན་པ་དེ་ལ་བརྟེན་ནས་ལྔར་གསུངས་པ་ནི་ཉི་ཤུའི་བཞི་ཆ་ནི་ལྔ་ཡིན་པ་ལ་བསམ་པ་ཡིན་ནོ༔ ༔ཡུལ་ཁ་ཅིག་ན་ཀཱརྵ་པ་ཎ་གཅིག་ལ་མ་ཤ་ཀ་ཉི་ཤུར་བྱེད་ལ། ཡུལ་ཁ་ཅིག་ན་བཅུ་གཉིས་ལ་བྱེད་ན་རིན་ཐང་ཇི་ལྟར་བརྩི་ཞེ་ན། གང་དུ་རྐུ་བའི་གནས་དང་། གང་གི་ཚེ་རྐུ་བའི་དུས་ཀྱི་ཀཱརྵ་པ་ཎ་དེའི་རིན་ཐང་བརྩི་བ་རྣམ་པར་བཞག་གོ །ཊཱི་ཀར། ཡུལ་གཞན་དང་། དུས་གཞན་དང་། གླིང་གཞན་གྱི་རིན་ཐང་བརྩི་བ་དེས་ཡུལ་དང་དུས་དང་གླིང་གཞན་དུ་རིན་ཐང་བཅོ་བར་ནི་མི་བྱའོ་ཞེས་སོ། །སྟོར་རྣམ་འབྱེད་དུ། རིན་ཐང་ནི་བརྐུས་པའི་གནས་དང་དུས་ཀྱིས་སོ། །ཞེས་བརྐུ་བྱའི་རྫས་ཀྱི་རིན་ཐང་བརྩི་བར་བསྟན་ལ། འདིར་ནི་ཀཱརྵ་པ་ཎའི་རིན་ཐང་བརྩི་བ་ཡིན་ནོ། །རྐུ་བའི་གནས་དུས་དང་། བརྐུས་པའི་གནས་དུས་ཞེས་པ་ནི་སྐྱོར་བའི་དུས་སུ་རིན་ཐང་ཚང་དགོས་པ་དང་། མཐར་ཐུག་གི་དུས་སུ་རིན་ཐང་ཚང་དགོས་པ་གོ་རིམ་བཞིན་དུ་སྐྱོར་བ་དང་། མཐར་ཐུག་གི་དུས་ཀྱི་རིན་ཐང་ཕན་ཚུན་མཚོན་བྱེད་དུ་སྐྱོར་རོ། །རིན་ཐང་གདབ་པར་མི་ནུས་པ་དེ་ལ་རིན་ཐང་མེད་དོ་ཞེས

༄༅། །བརྐུས་ན་ཕམ་པར་མི་འགྱུར་རམ་སྙམ་ན། ཆེ་བ་ཉིད་ཀྱིས་རིན་ཐང་གདབ་པར་མི་ནུས་པ་ནོར་བུ་རིན་པོ་ཆེ་བརྐུས་ན་ནི་རིན་ཐང་གི་ཆ་ནས་ཕམ་པ་བསྐྱེད་ནུས་ཏེ་རིན་ཐང་རབ་ཀྱི་མཐར་ཕྱིན་པ་ཉིད་དོ། །ཆུང་བ་ཉིད་ཀྱིས་རིན་ཐང་གདབ་པ་དེར་མི་ཆོག་པ་ཉིད་བརྐུས་ན་ནི་བརྐུས་པའི་ཁྲུངས་སུ་མ་གཏོགས་པ་ཉིད་མ་ཡིན་ནོ། །ཏིལ་གྱི་འབྲུམ་བུ་ཡན་ཆད་བརྐུས་ཀྱང་སྦོམ་པོར་འགྱུར་རོ། །རིན་ཐང་གདབ་པར་མི་ནུས་པ་རྐུ་བ་དེ་ལ་སངས་རྒྱས་ཀྱི་སྐུ་གདུང་ནི་རིན་ཐང་གི་ཚད་གཞལ་དུ་མེད་པའི་རིན་པོ་ཆེ་ཉིད་ཡིན་ནོ། །དེ་ཡང་སྐུ་གདུང་ནི་རུས་པ་ཞུ་བ་རིལ་བུར་གྱུར་པའམ་མ་གྱུར་པ་སྟེ། སཾ་སྦྲི་ཏ་ལས། ཧྣཱ་ཙུའི་སྦྲ་ལས་དྲངས་ན་དགེ་བའི་རྩ་བ་གསོག་པར་བྱེད་པའི་རྒྱུ་སྟེ་བོད་སྐད་དུ་རིང་བསྲེལ་ཟེར་རོ། །དེས་ན་དེ་བཞིན་གཤེགས་པའི་གདུང་ནི་རིང་བསྲེལ་ཡིན་ལ། གཞན་ཕལ་གྱི་རུས་པ་ནི་ཞུ་བ་གོང་བུར་གྱུར་ཀྱང་རིང་བསྲེལ་མིན་ཏེ་དགེ་བའི་རྩ་བ་གསོག་པའི་བྱེད་རྒྱུར་མ་དམིགས་པའི་ཕྱིར་རོ། །གཞན་ཡང་དེ་བཞིན་གཤེགས་པའི་རིང་བསྲེལ་ལ་དོ་ཟླ་མ་མཆིས་ཀྱང་ཉན་རང་འཕགས་པའི་རུས་པ་ཞུ་བའི་གོང་བུ་ཡང་རིང་བསྲེལ་ཡིན་ཏེ་དགེ་རྩ་རྫོགས་པའི་རྒྱུར་བྱེད་པའི་ཕྱིར་རོ། །རུས་པ་ཞུ་བ་གོང་བུར་གྱུར་པ་འདི་ཡང་འཕགས་པའི་གང་ཟག་ཁོ་ན་ལ་འབྱུང་གི །སྡིག་ཅན་སོགས་ལའང་མི་འབྱུང་བ་མ་ཡིན་ཏེ། རུས་པའི་རིགས་ཞུ་ལུགས་ཀྱི་ཁྱད་པར་ལས་ཡིན་ཏེ། དབུ་རུ་སྟོད་ཀྱི་བཙུན་པ་རྒྱ་མཚོའི་འབྲུག

སྒྲ་བཟང་པོས། སྒྲ་དང་ཡི་གེ་ཐུགས་ལྷུགས་སྦྱིན། །འཕགས་པ་རྣམས་ལ་བྱོན་པ་མེད། །ཆོས་ལ་སྡང་བའི་བོན་པོ་ལ། །སྒྲ་དང་ཡི་གེ་ཐུགས་ལྷུགས་འབྱིན། །ཁ་ཅིག་ནུས་པ་འབྱུང་བའི་ཕྱིར། །རྫུན་རྒྱུད་རྣམས་ཀྱང་ཆོས་ཡིན་ལོ༔ ༔མུ་སྟེགས་ཀླ་ཀློ་བོན་ལ་ཡང་། །ཚེ་འདིའི་ནུས་པ་ཆེན་པོ་ཡོད། །ཅེས་ཟེར་རོ། །ཊཱི་ཀར། འདི་སྐད་བསྟན་ཏེ། དཔེར་ན་གཞལ་དུ་མེད་པའི་རིན་པོ་ཆེ་མིའི་རྒྱུད་ཀྱིས་ཡོངས་སུ་བཟུང་བ་ཞིག་རྐུ་སེམས་ཀྱིས་བརྐུས་ན། གལ་ཏེ་ཡུལ་དེ་ན་གཞལ་དུ་མེད་པའི་རིན་པོ་ཆེ་དེའི་དོན་གྱིས་རིན་ཐང་ཇི་ལྟ་བ་བཞིན་དུ་རྣམ་པར་བཞག་པ་ཡིན་ན་ནི་དེའི་ཚེ་ཕམ་པར་འགྱུར་རོ། །གལ་ཏེ་དེའི་རིན་ཐང་དེ་བཞིན་དུ་རྣམ་པར་གནས་པ་ཡིན་ན་ནི་རིན་ཐང་ཇི་ལྟ་བ་ལས་ལྷུང་བ་རྣམ་པར་བཞག་པ་དེ་བཞིན་དུ་སངས་རྒྱས་ཀྱི་སྐུ་གདུང་གི་རྣམ་པར་བཞག་པ་ཡང་དེ་བཞིན་ནོ། །ཞེས་སོ། །དེའི་སེལ་བ་ནི་མཚོན་པའི་དོན་ཉིད་དུ་ན་ཉེས་བྱས་སོ། །ཊཱི་ཀར། འདིར་གཞུང་ནི་ཇི་སྐེ་མཚོན་པའི་དོན་དུ་འདི་ནི་བདག་གི་སྟོན་པའོ། །བདག་གིས་འདི་ལ་བཀུར་སྟི་བྱའོ་སྙམ་དུ་རྐུ་བར་བྱེད་ན་ཉེས་བྱས་སོ་ཞེས་གསུངས་པ་ཡིན་ནོ་ཞེས་སོ། །དཔེ་བརྟར་མི་སྟེར་བ་བདག་པོས་མཆོར་བར་བྲིས་པ་ལ་ནི་ཉེས་པ་མེད་དོ། །ཊཱི་ཀར། རྐུ་སེམས་ཡོད་དུ་ཟིན་ཀྱང་རེ་ཞིག་དཔེ་བྲི་བར་རྐུ་བ་ལ་ནི་ཉེས་པ་མེད་པར་བསྟན་ཅེས་པ་ནི། རྐུ་སེམས་བཏགས་པ་བ་སྟེ། བཅས་ལྡན་དགེ་སློང་ལ་རྐུ་སེམས་མཚན་ཉིད་པ་ཡོད་ན་ཉེས་པ་མེད་པ་མི་

༄༅། །རིགས་པའི་ཕྱིར། འགྲེལ་ཆུང་ལས། ལྷའི་ཡི་གེ་དཔེ་བཀྲར་མི་སྟེར་བ་ཐུག་ཐུབ་ཏུ་བླངས་ནས་དཔེ་བྲིས་ཏེ་སླར་བསྐྱལ་བ་ལ་ནི་ཉེས་པ་མེད་དོ། །ལྷའི་ཡི་གེ་རྐུ་སེམས་ཀྱིས་ཐལ་བྱུང་དུ་ཁྱེར་ན་ཕམ་པར་འགྱུར་ཞེས་བཤད་ཅིང་། ཞུ་བ་ལས། དགེ་སློང་གིས་གླེགས་བམ་བརྐུས་ན་ཅིར་འགྱུར། གླེགས་བམ་གྱི་རིན་ཐང་བརྩི་བར་བྱའོ་ཞེས་གསུངས་ལ། དེའི་འགྲེལ་པ་ལས། མ་ཤ་ཀ་ལྔར་ཚང་ན་ཕམ་པར་འགྱུར་བའོ་ཞེས་བཤད་དོ༔ ༔ཟངས་སྤྱད་དམ་གསེར་རྒྱན་ལ་སོགས་པ་བཤིགས་ཏེ་རྐུ་བ་ལ་ནི་བཤིགས་ཟིན་པ་དེའི་གནས་སྐབས་སུ་རྐུ་བའི་དངོས་པོ་ཉིད་ཡིན་ནོ། །ཊཱི་ཀར། འདི་སྐད་བསྟན་ཏེ་འཇིག་པའི་གནས་སྐབས་ནི་སྦྱོར་བའི་ལྟུང་བའོ༔ ༔བཤིག་པར་གྱུར་ན་ནི་དངོས་གཞིའི་ལྟུང་བར་འགྱུར་རོ་ཞེས་སོ། །བྱང་གི་སྒྲ་མི་སྙན་གྱི་རྫས་རྐུ་ན་ནི་རྐུ་ཕམ་མེད་དེ། དེར་རྫས་ལ་ཡོངས་སུ་འཛིན་པ་མེད་པ་ཉིད་དོ། །སྒྲ་མི་སྙན་གྱི་རྫས་བརྐུས་པ་དེ་ནི་རང་གི་རྫས་བརྐུས་པ་དང་འདྲ་སྟེ་རྐུ་སེམས་ཀྱིས་བརྐུ་ན་སྦོམ་པོའོ། །བྱང་གི་སྒྲ་མི་སྙན་དུ་བྲེ་ཤྲང་དང་།ཀཱརྵ་པ་ཎ་དང་། མ་ཤ་ཀ་ལ་སོགས་པ་རིན་ཐང་གི་ཚད་རྣམ་པར་བཞག་པ་མེད་པས་སྦོམ་པོ་འདི་བསྐྱེད་པ་ལ་ཡང་རིན་ཐང་ནི་དགོས་ལ༔འདི་ལ་རིན་ཐང་རྐུ་བའི་གནས་ཀྱིས་འཇོག་པར་དོན་གྱིས་གྲུབ་སྟེ། འདི་ནི་གནས་གཞན་གྱི་རིན་ཐང་གནས་གཞན་དུ་མི་བརྩི་བའི་དམིགས་བསལ་ཡིན་ནོ། །གཉིས་པ་ནི། བརྐུས་པའི་སྦྱོར་བ་དང་མཐར་ཐུག་དེའི་དུས་ན་

མིའི་བདག་ཉིད་དུ་ཡོད་པ་བདག་པོ་ཉིད་ཡིན་གྱི། འདས་པའམ་ཕྱིས་འབྱུང་གི་བདག་པོ་ནི་གཞིའི་ཡན་ལག་མ་ཡིན་པ་ཉིད་དོ། །ལྷག་བཅས་དང་། ལྷག་མེད་ཀྱི་མྱ་ངན་ལས་འདས་པ་ཐོབ་པ་ནི་རྣམ་པར་དག་པའི་ལྷ་ཉིད་དོ་
ཞེས་པ་འདི་ལ་གཞན་ལུགས་དགག །རང་ལུགས་བཞག་པའོ། །དང་པོ་ནི། རྒྱ་མདངར་བ་ན་རེ། གཞུང་འདིས་ནི་སངས་རྒྱས་རྩྭ་མཆོག་ཏུ་མྱ་ངན་ལས་འདས་ཏེ་སྐུ་གཤེགས་པའི་དགོར་བཀྲུས་ན་སྦོམ་པོར་བསྟན་པ་ཡིན་ཏེ།
འདི་ཉིད་ཀྱི་ཊཱི་ཀ་ལས། ཕུང་པོ་ལྷག་མ་མེད་པའི་མྱ་ངན་ལས་འདས་པའི་དབྱིངས་སུ་ཡོངས་སུ་མྱ་ངན་ལས་འདས་པ་ནི་ཞེས་གསུངས་པ་ལ། ལྷག་མེད་ཀྱི་མྱང་འདས་ནི་ཉན་ཐོས་ཀྱི་ལུགས་ཀྱི་སངས་རྒྱས་དང་དགྲ་བཅོམ་པ་
གྲོངས་པའི་གནས་སྐབས་ཉིད་ཡིན་པའི་ཕྱིར་རོ། །སངས་རྒྱས་དང་དགྲ་བཅོམ་པ་ཞལ་བཞུགས་པའི་ཆོས་གོས་དང་ལྷུང་བཟེད་བཀྲུས་ན་ནི་ཕམ་པ་བསྐྱེད་དེ། གནས་སྐབས་གཞན་ཐོབ་པ་ནི་གཞན་ཉིད་མ་ཡིན་ནོ་ཞེས་
བཤད་པས་གྲུབ་བོ་ཞེས་ཟེར་རོ། །འདིར་སྦོམ་པོ་བསྐྱེད་པ་འཐད་ཀྱང་ཕམ་པ་བསྐྱེད་པ་མི་འཐད་པས་དེ་དགག་པ་ལ་གཉིས་ཏེ། གནོད་བྱེད་བརྗོད་པ་དང་། སྒྲུབ་བྱེད་གཞིག་པའོ། །དང་པོ་ནི། ཊཱི་ཀར། བཅོམ་ལྡན་འདས་
ཡོངས་སུ་མྱ་ངན་ལས་འདས་པའི་དགོར་ཡང་མིའི་རྒྱུད་དུ་གཏོགས་པ་ཡིན་པའི་ཕྱིར་དེ་བཀྲུས་ན་ཕམ་པར་འགྱུར་བར་དོགས་པ་བསལ་བའི་ཕྱིར་མྱ་ངན་ལས་འདས་པ་ནི་ལྷ་ཉིད་དོ་ཞེས་བྱ་བ་སྨྲས་ཏེ་ཞེས་གསུངས་པ་དང་།

༄༅། །བི་མ་ལ་མི་ཏྲའི་འགྲེལ་ཆུང་ལས། བཅོམ་ལྡན་འདས་དང་ཉན་ཐོས་དང་རང་སངས་རྒྱས་པའི་ནོར་བརྒྱུས་པ་ནི་ལྷའི་ནོར་བརྒྱུས་པ་དང་འདྲ་ཞེས་པ་དང་། སོ་སོར་ཐར་པའི་འགྲེལ་པ་དང་། ལུང་གི་རྣམ་བཤད་ལས། སངས་རྒྱས་ཀྱི་དཀོར་བརྒྱུས་པ་ནི་མི་ཕམ་སྟེ་ཡོངས་སུ་བཟུང་བ་མེད་པས་སྦོམ་པོའོ་ཞེས་བཤད་པ་དང་འགལ་ལ། གཞུང་ལ་བརྟེན་པའི་རིགས་པ་ཡང་། སངས་རྒྱས་ཞལ་བཞུགས་པའི་ཆོས་གོས་དང་ཉན་ཐོས་དགྲ་བཅོམ་པའི་ཆོས་གོས་བརྒྱུས་པ་ཆོས་ཅན། བརྒྱུས་པའི་ཕམ་པ་མི་བསྐྱེད་པར་ཐལ། རྫས་བདག་ཏུ་བཟུང་བའི་ཡན་ལག་མ་ཚང་བའི་ཕྱིར་རོ། །དེ་ཡང་གྲུབ་སྟེ། བདག་དང་བདག་གིར་འཛིན་པ་ཐམས་ཅད་སྤང་བའི་ཕྱིར་རོ། །དེ་ལ་ཕྱོགས་སྔ་ན་རེ། སངས་རྒྱས་ཀྱིས་དོན་གྱི་བདག་གིར་འཛིན་པ་སྤངས་ཀྱང་ཐ་སྙད་པའི་བདག་གིར་འཛིན་པ་མ་སྤངས་ཏེ། ངའི་ཆོས་གོས་དྲིས་ཤིག །ངའི་ཉན་ཐོས་ཞེས་བྱ་བ་ལ་སོགས་པ་གསུངས་སོ་ཞེ་ན། དོན་ལ་མི་གནས་ན་ཐ་སྙད་པ་ཙམ་གྱིས་ཕམ་པ་བསྐྱེད་པའི་ཡན་ལག་ཏུ་མི་བཞེད་དེ། དོན་དེ་ལྟ་བ་ཉིད་ལ་ནི་དངོས་གཞིའོ། །དོན་དེ་ལྟ་བ་ཉིད་མ་ཡིན་པ་ལ་ནི་དངོས་གཞི་དང་ཉེ་བའོ་ཞེས་གསུངས་ལ། ཐ་སྙད་པ་ཙམ་གྱིས་ཕམ་པ་བསྐྱེད་པའི་ཡན་ལག་བྱེད་ན་ཐོ་ཡོར་ལ་མིར་འདུ་ཤེས་ཏེ་བསད་པ་ལ་ཕམ་བསྐྱེད་པ་མགོ་མཚུངས་པར་འགྱུར་རོ། །གཉིས་པ་སྒྲུབ་བྱེད་གཞིག་པ་ནི། གནས་སྐབས་གཞན་ཐོབ་པ་ཞེས་པ་འདི་ནི་རྐུ་བ་ལས་གཞན་སྤྲོག་

གཅོད་པ་ལ་སོགས་པ་རྣམས་ཀྱི་དབང་དུ་བྱས་པའོ། །ལུང་ཞུ་བ་ལས། དགྲ་བཅོམ་པ་བསད་ན་ཕམ་པར་འགྱུར་རོ་ཞེས་གསུངས་པ་དེ་འདིར་བསྡུས་པ་ཡིན་ནོ།། ཤ་ལུགས་པ་ན་རེ། སངས་རྒྱས་ཞལ་བཞུགས་པའི་ཆོས་གོས་ལྷུང་བཟེད་བརྐུས་ན་ཕམ་པར་མི་འགྱུར་གྱི་སྦོམ་པོར་འགྱུར་ཏེ། ཊཱི་ཀ་ལས། ལྷག་མེད་ཀྱི་མྱ་ངན་ལས་འདས་པ་ཞེས་གསུངས་པ་ནི་སངས་རྒྱས་གྲོངས་པ་ལ་མི་ལྟོས་ཏེ། བཅོམ་ལྡན་འདས་རྡོ་རྗེ་གདན་དུ་སངས་རྒྱས་པ་ན་ལྷག་མེད་ཀྱི་མྱ་ངན་ལས་འདས་པ་ཡིན་ཏེ། སྡུག་བསྔལ་དང་ཀུན་འབྱུང་ཐམས་ཅད་ལྷག་མ་མ་ལུས་པར་སྤང་བའི་ཕྱིར་ཞེས་འཆད་དོ། །ཐེག་ཆེན་ལྟར་ན་སངས་རྒྱས་ལ་ལས་ཀྱི་ལྷག་མ་དང་སྡུག་བསྔལ་མི་མངའ་བ་དེ་འཐད་ཀྱང་ཉན་ཐོས་ཀྱི་ལུགས་ཀྱིས་དེ་ལྟར་མ་ཡིན་གྱི། སངས་རྒྱས་དང་དགྲ་བཅོམ་པ་མ་གྲོངས་ཀྱི་བར་དུ་ལས་ཀྱི་ལྷག་མ་དང་སྐུ་ལུས་ཟག་པ་དང་བཅས་པ་སྡུག་བསྔལ་གྱི་ལྷག་མ་ལུས་པས་ལྷག་བཅས་ཀྱི་མྱང་འདས་ཡིན་ལ། ནམ་གྲོངས་པ་ན་ལས་དང་སྡུག་བསྔལ་གྱི་ལྷག་མ་མ་ལུས་པར་སྤངས་པས་ལྷག་མེད་ཀྱི་མྱ་ངན་ལས་འདས་པ་སྟེ་དེ་ལྟར་ཉན་ཐོས་ཀྱི་ས་ལས་བཤད་དོ། །གཉིས་པ་རང་ལུགས་བཞག་པ་ནི། མྱ་ངན་ལས་འདས་པ་ནི་ཞེས་པ་འདིས་ལྷག་བཅས་ཀྱི་མྱང་འདས་དང་། ལྷག་མེད་ཀྱི་མྱང་འདས་གཉིས་ཀ་བསྟན་ཏེ། ཊཱི་ཀ་ལས། བཅོམ་ལྡན་འདས་མྱ་ངན་ལས་འདས་པའི་དགོར་ཡང་མིའི་རྒྱུད་དུ་གཏོགས་པ་ཡིན་པའི་ཕྱིར་ཞེས་གསུངས་པས་ལྷག་

༄༅། །བཅས་ཀྱི་མྱང་འདས་བསྟན་པར་གྲུབ་བོ། །ལྷག་མེད་ཀྱི་མྱང་འདས་ཀྱང་བསྟན་པ་ཡིན་ཏེ། ཊཱི་ཀ་ལས། ཕུང་པོ་ལྷག་མ་མེད་པའི་ཡོངས་སུ་མྱ་ངན་ལས་འདས་པའི་དབྱིངས་སུ་ཡོངས་སུ་མྱ་ངན་ལས་འདས་པ་ནི་རྣམ་པར་དག་པའི་ལྷ་ཉིད་དུ་བཞེད་དོ་ཞེས་པས་གྲུབ་བོ། །ངག་དོན་ལྷག་བཅས་དང་ལྷག་མེད་ཀྱི་མྱ་ངན་ལས་འདས་པའི་དགོར་བརྒྱུས་པ་ནི་ཆོས་ཅན། བརྒྱུས་པའི་ཕམ་པ་མི་བསྐྱེད་དེ། རྫས་བདག་ཏུ་བཟུང་བའི་ཡན་ལག་མ་ཚང་བའི་ཕྱིར་རོ། །རྣམ་པར་དག་པའི་ལྷ་ཉིད་ཡིན་པས་དེ་ལ་བརྒྱུས་པའི་སྨོན་པོ་བསྐྱེད་དེ། ཕྱིར་ན་འཇིག་རྟེན་གྱི་ལྷ་དང་། སྐྱེ་བའི་ལྷ་དང་། རྣམ་པར་དག་པའི་ལྷ་དང་གསུམ་སྟེ་རྒྱལ་པོ་རྣམས་དང་། རྒྱལ་ཆེན་རིགས་བཞིའི་ལྷ་ལ་སོགས་པ་རྣམས་དང་། རྒྱུན་དུ་ཞུགས་པ་ནས་སངས་རྒྱས་ཀྱི་བར་དེ་དག་གོ་རིམ་བཞིན་ནོ། །དེ་དག་ལས་འདི་ནི་ཕྱི་མའི་དབང་དུ་བྱས་སོ། །གསུམ་པ་ནི། གོས་ལ་སོགས་པ་བརྟན་པ་སྟེ་གཡར་བ་ངེས་པར་གཏན་དུ་བྱིན་པ་ཉིད་བཞིན་དུ་བསྲི་བ་མེད་པར་རྒྱ་སེམས་ཀྱིས་ཉེ་བར་ལོངས་སྤྱོད་ན་ཕམ་པའི་སྦྱོར་བ་བཞིན་དུ་སྨོན་པོར་འགྱུར་བ་ཡིན་ནོ། །དེའང་དངོས་གཞིའི་རྣམ་པའི་སྨོན་པོའོ། །འདི་ལ་ཕམ་པ་མི་བསྐྱེད་པ་སྟེ་ཡན་ལག་མ་ཚང་ཞེ་ན། གཞོན་ན་རེ། དངོས་པོ་རྩུང་ཟད་སྤྱད་པས་རིན་ཐང་ཚང་བ་མི་སྲིད་པའི་ཕྱིར་ཟེར་ཡང་། ཊཱི་ཀ་ལས། དངོས་པོ་ཚང་ན་སྨོན་པོའོ་ཞེས་གསུངས་པ་དང་འགལ་ལོ། །གད་པ་ན་རེ། མ་བྱིན་ལེན་གྱི་ཕམ་པ་

བསྐྱེད་པ་ལ་གང་ལས་རྒྱུ་བའི་ཡུལ་དང་། གང་གིས་རྒྱུ་བའི་རྟེན་དང་།གང་བརྒྱུ་བྱའི་རྫས་དང་གསུམ་དགོས་པ་ལ་འདི་ལ་བརྒྱུ་བྱའི་རྫས་ལོགས་སུ་གྲུབ་པ་དེ་མ་ཚང་བའོ་ཟེར་མོད། བརྒྱུ་བྱའི་རྫས་ལོགས་སུ་གྲུབ་པ་མེད་ཀྱང་དངན་འཐེན་ཡང་མ་བརྒྱུས་པ་མ་ཡིན་ནོ་ཞེས་གསུངས་པ་དང་འགལ་ལོ། །རྩོད་ན་རེ། མཐར་ཐུག་མ་ཚང་བ་ཡིན་ཟེར་ཏེ། མཐར་ཐུག་མ་ཚང་བའི་སྦོམ་པོ་ཡིན་ན་སྦྱོར་བའི་སྦོམ་པོ་ཡིན་པར་འགྱུར་བ་ལས་སྦྱོར་བ་བཞིན་ནོ་ཞེས་སྦྱོར་བ་དང་འདྲ་བར་གསུངས་པ་དང་འགལ་ཏེ། འདྲ་བའི་ཕྱིར་ན་དངོས་མ་ཡིན། །ཞེས་བརྗོད་དོ། །འོ་ན་གང་ཞེ་ན། འདི་ལ་ཕམ་པ་མ་བསྐྱེད་པ་ནི་རྒྱུ་སེམས་ཙམ་པོ་ཡོད་ཀྱང་རྒྱུ་སེམས་ཀྱི་ངོ་བོ་རྫོགས་པ་མེད་པའི་ཕྱིར་བསྲི་བ་མེད་པར་ལོངས་སྤྱོད་པ་འདི་མི་འཐད་དེ། འོན་ཀྱང་གཡར་བཙུག་པ་ཡིན་ནོ་སྙམ་དུ་སེམས་པའི་ཕྱིར་རོ། །ཕ་རོལ་གྱི་སེམས་བསྒྱུར་བའི་གསང་སྔགས་དང་། དབང་དུ་བྱེད་པའི་སྨན་སྦྱིན་པ་དག་གིས་རང་ལ་རྫས་དབུལ་དུ་བཙུག་སྟེ་རྒྱུ་སེམས་ཀྱིས་ལེན་ན་ཡང་སྦྱོར་བ་བཞིན་ནོ་ཞེས་སྨྲ་མར་སྨྲར་ཏེ་སྦོམ་པོ་བསྐྱེད་དོ། །འདིའི་སྨན་ནི་མགུ་བར་བྱ་བའི་སྨན་ཡིན་ནམ་དབང་དུ་བྱ་བའི་སྨན་ཡིན་ཞེ་ན། འོད་ལྡན་ལས། མགུ་བར་བྱ་བའི་ཕྱིར་གང་བྱིན་པ་དེའི་རྒྱུས་རྐྱེད་པའི་ཕྱིར་བསམ་པ་ལོག་པ་འབྱུང་ན་ལོག་འཚོར་གཏོགས་པའི་ཉེས་པར་འགྱུར་གྱི། རྒྱུ་བར་གཏོགས་པ་ནི་མ་ཡིན་ནོ་ཞེས་བཤད་དོ། །སློབ་དཔོན་དགེ་ལེགས་བཤེས་གཉེན་ན་རེ། དེས་

༄༅། །གནོད་ན་བཅིངས་ཏེ་སྦྱིན་དུ་འཇུག་པ་དང་འདྲ། མི་གནོད་ན་ཡེངས་ཏེ་སྦྱིན་དུ་འཇུག་པ་དང་འདྲ་བས་རིན་ཐང་ཚང་ན་དངོས་གཞིར་འགྱུར་རོ། །ཞུ་བར། གསང་སྔགས་དག་གིས་སམ་མེ་ཏོག་དང་འབྲས་བུ་དག་གིས་བཙལ་ནས་ཁྱིམ་བདག་དེས་འདི་སྐད་ཅེས། བདག་གིས་འདི་ཁྱོད་ལ་སྟེར་རོ་ཞེས་ཟེར་ན་དགེ་སློང་གིས། དེས་ངེས་པར་བྱིན་པ་ཉིད་ཀྱི་འདུ་ཤེས་ཀྱིས་ཉེ་བར་སྤྱད་ན་ཉེས་པ་སྦོམ་པོར་འགྱུར་རོ། །སྤྱད་ན་ཞེས་གསུངས་པའི་ཕྱིར་ན་གཏན་བྱིན་པ་ལྟར་སྤྱོད་ན་སྦོམ་པོ་ཡིན་གྱི།འབུལ་དུ་འཇུག་པ་ནི་མ་ཡིན་ནོ་ཞེས་ཟེར་རོ། །ཉིད་ཀྱི་རྣམ་བཤད་དང་འགྲེལ་པས་འདི་ནི་ཆད་པས་བཅད་པའི་རྣམ་པ་ཡིན་པས་ཕམ་པར་མི་འགྱུར་ཟེར་ཏེ། བཅིངས་པ་དང་ཡེངས་པ་གཉིས་ཀ་འབུལ་བ་ལ་མི་ལྟོས་པར་རང་གིས་ལེན་པ་ཡིན་ལ། འདིར་འབུལ་བ་ལ་ལྟོས་པ་མི་མཚུངས་ཤིང་། ངེས་པར་བྱིན་པའི་འདུ་ཤེས་ཅན་ཞེས་བྱ་བ་ནི་དེ་ལྟར་རྟེན་པ་ལས་བདག་ཏུ་བྱ་བར་རིགས་པར་བསྟན་པར་བྱའོ། །ཞེས་པས་བདག་ཏུ་བྱེད་པ་ཡིན་གྱི། བཅད་པ་ཙམ་མིན་པར་འཆད་དོ། །ངག་དོན་འདི་སྦོམ་པོར་འཇོག་རིགས་ཏེ། རྐུ་སེམས་ཀྱི་ངོ་བོ་མ་རྫོགས་པའི་ཕྱིར་མདོ་རྩ་བའི་བསྟན་དོན་བཞིན་ནོ། །ཁ་ཅིག་དེ་ལ་སྦོམ་པོ་མཚན་ཉིད་པ་མེད་དེ་རྐུ་སེམས་མེད་པའི་ཕྱིར་ཞེས་ཟེར། འོ་ན་ཊཱི་ཀ་ལས། རྐུ་སེམས་ཀྱིས་ན་སྟོར་བ་བཞིན་ནོ་ཞེས་བྱ་བའི་རྗེས་སུ་སྨྲ་བར་བྱའོ་ཞེས་གསུངས་པ་དང་འགལ་ལོ། །ཞུ་འགྲེལ་ལས་ཀྱང་། གསང

སྡིགས་ལ་སོགས་པས་དབང་དུ་བྱས་ནས་སྦྱིན་དུ་འཇུག་པ་ལ་ཉེས་པ་སྦོམ་པོའོ་ཞེས་སྨོས་པ་མི་འཐད་དེ།དངོས་པོ་ཚང་ན་མཚན་ཉིད་དུ་འགྱུར་བའི་ཕྱིར་ཞེས་དབང་སྡུད་ཀྱི་སྡིགས་ཀྱིས་གཟིར་ནས་རང་དབང་མེད་པར་ཕྱུལ་དུ་འཇུག་ན་ཕམ་པ་ཞེས་བཤད་ཀྱང་། ལུང་དང་མདོ་རྩ་འགྲེལ་ལས་སྦོམ་པོར་གསུངས་པ་ནི་ངེས་པར་བཟུང་ངོ་། །གཞན་འབའ་ཞིག་གི་དོན་ཉིད་དུ་རྐུ་ན་ཡང་དངོས་གཞིའི་རྣམ་པའི་སྦོམ་པོ་སྟེ། མཐར་ཐུག་གྲུབ་པའི་སྒོ་ནས་དངོས་གཞི་དང་རྣམ་པ་འདྲ་བས་ན་དངོས་གཞིའི་རྣམ་པ་ཞེས་བྱའོ། །རྟོག་པས་ཀྱང་ངོ་ཞེས་པ་འདི་ལ་འགྲེལ་པ་མཁན་གྱི་བཤད་ལུགས་གསུམ་ཡོད་དེ། ཞུ་འགྲེལ་ལས། རྐུན་པོ་ལ་ཞུགས་པ་འགའ་ཞིག་གིས་དངོས་གཞིའི་ཁ་ན་མ་ཐོ་བ་ཡོངས་སུ་སྤང་བའི་ཕྱིར་འདི་སྙམ་དུ་རྟོག་པར་བྱེད་དེ། ཆོས་ཐམས་ཅད་ནི་བདག་མེད་པའོ། །ཆོས་ཐམས་ཅད་ནི་ཡོངས་སུ་གཟུང་བ་མེད་པའོ། །ཆོས་ཐམས་ཅད་ནི་འབྲེལ་པས་སྟོང་པ་སྟེ་བདག་པོས་ཡོངས་སུ་བཟུང་བ་མེད་པའི་འདུ་ཤེས་ངེས་པ་རྒྱུན་ཆགས་པ་སྐྱེད་པར་བྱེད་དོ། །འདུ་ཤེས་དེ་ལྟ་བུར་རྟོག་པ་དེས་ན་ཡན་ལག་གཞན་ཡོད་ན་སྦོམ་པོར་འགྱུར་རོ་ཞེས་བཤད་དོ། །དེ་ནི་མི་རིགས་ཏེ་སྒྲོག་གཅོད་པ་ལ་སོགས་པ་ཐམས་ཅད་ལ་ཧ་ཅང་ཐལ་བར་འགྱུར་བའི་ཕྱིར་རོ། །འགྲེལ་ཆུང་ལས། མི་ཆུས་ཁྱེར་བ་ཕྱུང་བ་ལྟ་བུ་ལ་སོགས་སྒྲོག་བླུད་མ་བྱིན་པ་ལ་འདི་ཙམ་གྱི་སྩོད་ཅིག་བདག་དབང་ཞེས་ཐུག་ཐུབ་ཏུ་ནོར་འཁྱེར་ན་སྦོམ་པོ་ཞེས

༄༅། །བཤད་དོ། །དེ་ནི་བདག་ཉིད་དབང་ངོ་སྙམ་པའི་རྟོག་པ་སྐྱེ།ཊཱི་ཀ་ལས། བདག་གི་ཡིན་ནོ་སྙམ་པའི་རྟོག་པ་ཞེས་པ་དེའི་ཁོངས་སུ་འདུའོ། །ཡང་ཊཱི་ཀའི་དགོངས་པ་ལ་རྟོག་པ་ནི་གཉིས་ཏེ། ཤགས་འགྱེད་པའི་དུས་ན་ཁ་བསད་ཀྱིས་གསོད་པ་ཕ་རོལ་པོའི་ཚིག་གི་སྐབས་མེད་པར་བྱ་བའི་ཕྱིར་ལན་འདེབས་པའི་རྟོག་པ་དང་། ངེས་པའི་རྣམ་པ་ཐེ་ཚོམ་དང་བྲལ་བའི་རྟོག་པ་ཞེས་བཤད་པ་གཉིས་ལས། དང་པོ་ལ་ཕམ་པ་དངོས་གཞི་བསྐྱེད་པར་གསུངས་ལ། གཉིས་པ་ནི་སྐབས་འདིར་བསྟན་ཏེ་འདི་ལ་གསུམ། བདག་གི་ཡིན་ནོ་སྙམ་པའི་རྟོག་པའམ་བདག་པོ་མེད་དོ་སྙམ་པའི་རྟོག་པའམ་བདག་ལ་བྱིན་ནོ་སྙམ་པའི་རྟོག་པས་ཀྱང་གཞན་གྱིས་ཡོངས་སུ་བཟུང་བའི་ནོར་རྫས་ཁྱེར་ན་དངོས་གཞིའི་རྣམ་པའི་སྦོམ་པོའོ་ཞེས་སོ། །དོན་དེ་ལྟར་རང་གི་རྣམ་བཤད་ལས་ཀྱང་གསུངས་སོ། །འདི་ནི་སྦོམ་པོ་བཏགས་པ་བ་ཡིན་གྱི། རྒྱུ་བའི་སྦོམ་པོ་མཚན་ཉིད་པ་མི་བསྐྱེད་དེ། བདག་ཉིད་དབང་ངོ་སྙམ་པ་ན་རྒྱུ་སེམས་མཚན་ཉིད་པ་མེད་པའི་ཕྱིར། ཊཱི་ཀ་ལས། མདོ་འདིའི་ཡུལ་ལ་འདུ་ཤེས་བཞིན་དུ་ཡིད་གཉིས་མེད་དེ། གང་ཡང་རྫུང་བའོ་སྙམ་པ་དེ་ལྷ་བུའི་ཡུལ་ཡིན་པའི་ཕྱིར་ཞེས་པས་ནི་རྟོག་པས་ཀྱང་ངོ་ཞེས་པའི་མདོ་འདིའི་ཡུལ་ལ་ངེས་པའི་འདུ་ཤེས་བཞིན་དུ་ཡིད་གཉིས་ནི་འདུ་ཤེས་དང་འདུ་ཞེས་བསྟན་པ་དེ་འདི་ལ་མེད་དེ། བདག་དབང་ངམ་གཞན་དབང་ངམ་སྙམ་དུ་ཡིད་གཉིས་ཟ་བཞིན་དུ་བརྒྱུ་ན་ཕམ་པར་འགྱུར

བའི་ཕྱིར། དེས་ན་ངེས་པའི་རྟོག་པ་གསུམ་པོ་བདག་གི་ཡིན། བདག་པོ་མེད། བདག་ལ་བྱིན་སྐམ་པ་སྟེ་གསུམ་གང་ཡང་རུང་བའི་ཡུལ་ཡིན་པའི་ཕྱིར་ཞེས་པའོ། །ནོར་མང་པོ་ཞིག་འདུག་པ་ལས་བདམས་ཏེ་གང་བཟང་པོ་དེ་བརྐུ་བར་འདོད་པས་རྫས་སྔ་མ་ལ་ནོམ་ཞུག་བྱེད་པ་དེ་བདམས་པ་ལ་ཡང་དངོས་གཞིའི་རྣམ་པའི་སྦོམ་པོའོ། །གཞུང་འདི་ལྟར་བཀོན་ན་ཡང་བདེ་སྟེ། བཟང་པོ་བརྐུ་བར་འདོད་པ་བདམས་པ་ལ་ཡང་ངོ་། །དེ་ཡང་དངོས་གཞིའི་རྣམ་པའི་སྦོམ་པོ་ཞེས་སྦྱར་དགོས་པ་ནི་རྫས་ཕྱི་མ་བརྐུས་པའི་སྦྱོར་སྦོམ་ལས་ཐ་དད་པར་བསྟན་པའི་ཕྱིར་དངོས་གཞིའི་རྣམ་པ་ཞེས་གསུངས་ཀྱི། མཐར་ཐུག་གི་སྦོམ་པོ་ནི་མིན་ཏེ་དེའི་ཚེ་ན་མཐར་ཐུག་མ་གྲུབ་པའི་ཕྱིར་རོ། །འདིར་ཤ་ལུགས་པ་རྣམས་ནི། རྫས་དེ་རྣམས་གང་ཟག་འདེམ་པའི་ཕྱིར་རྫས་སྔ་མ་ལ་ནོམ་པའི་སྦོམ་པོ་འདི་ནི་རྫས་ཕྱི་མ་བརྐུས་པའི་སྦྱོར་སྦོམ་དང་རྫས་གཅིག་གོ་ཞེས་གསུངས་ཀྱང་། འདིར་ནི་རྫས་ཕྱི་མ་བརྐུས་པའི་ཕམ་པའི་སྦྱོར་སྦོམ་ལས་ཐ་དད་དེ། རང་གི་རྣམ་བཤད་དང་ཊཱི་ཀ་ལས། དངོས་གཞིའི་རྣམ་པའོ་ཞེས་གསུངས་པ་དང་ཊཱི་ཀར། བརྐུ་བའི་ཕྱིར་ནོམ་པར་བྱེད་པ་ལ་སྦོམ་པོར་བསྟན་པ་དེ་ལས་ཐ་དད་པར་བསྟན་པའི་སྦོམ་པོ་གཞན་དུ་འགྱུར་རོ་ཞེས་གསུངས་པ་དང་། རིགས་པས་ཀྱང་རྫས་ཕྱི་མ་ལ་ནོམ་དུས་ན་རྫས་ཕྱི་མ་བཟང་པོ་དེ་བརྐུ་བའི་འདུན་པ་མ་ལོག་ཀྱང་། རྫས་སྔ་མ་དེ་བརྐུ་བའི་འདུན་པ་ལོག་པའི་ཕྱིར་རྫས་ཕྱི་མ་བརྐུས་པའི་སྦྱོར་སྦོམ་

༄༅། །དང་རྫས་གཅིག་ཡིན་པར་མི་རིགས་སོ། །འོ་ན་ཊཱི་ཀའི་སྐབས་གཞན་ལས། ནོམ་པ་མང་པོ་དག་ལ་ཡང་ཇི་སྲིད་རྐུ་བའི་བསམ་པ་ཕྱིར་མ་ལོག་གི་བར་དུ་ནི་སྡོམ་པོ་གཅིག་ཁོ་ནའོ་ཞེས་བཤད་པ་དང་འགལ་ལོ་ཞེ་ན། མི་འགལ་ཏེ། འདི་ནི་སྤྱིར་རྐུ་བའི་བསམ་པ་ཕྱིར་མ་ལོག་ཀྱང་རྫས་ཀྱི་བྱེ་བྲག་དེ་ཉིད་རྐུ་བའི་བསམ་པ་ཕྱིར་ལོག་པའི་ཕྱིར་རོ། །བདམས་ཏེ་བཟང་པོ་རྐུ་བར་འདོད་པའི་སྐབས་འདིར་སྡོམ་པ་ཐ་དད་དུ་མདོ་རྩ་འགྲེལ་ནས་བཞེད་པ་དང་། དགེ་ལེགས་བཤེས་གཉེན་ནི་སྡོམ་པོ་གཅིག་ཏུ་འདོད་པས་འདོད་ཚུལ་མི་མཐུན་ཏེ། ཞུ་འགྲེལ་ལས། བདམས་པའི་རེག་པ་ཡང་གནས་ནས་སྲིད་པའི་སྔ་རོལ་ན་ཡོད་པའི་ཕྱིར་སྦྱོར་བའི་ཁོངས་སུ་འདུས་པས་སྦྱོར་བར་གཏོགས་པའི་སྡོམ་པོ་གཅིག་ཁོ་ནར་ཟད་ཀྱི། གཞན་པ་ནི་མ་ཡིན་ནོ་ཞེས་བཤད་དེ་པཎྜི་ཏའི་འདོད་ཚུལ་ཐ་དད་པ་ཙམ་དུ་ཟད་དོ། །རྒྱན་འགྲེད་པ་ལ་དོར་ཏེ་གཡོ་བྱེད་པ་ན་གལ་ཏེ་རྒྱན་རྒྱལ་བ་ཉིད་དུ་མ་གྱུར་པའི་ཚེ་སྦྱོར་བ་སྟེ་སྡོམ་པོའོ། །རྒྱན་ལ་དོར་བྱེད་པ་དེ་ལ་རྒྱལ་བ་ཉིད་དུ་གྱུར་པ་དེ་ནི་བརྐུས་པའི་མཐར་ཐུག་པ་ཡིན་ནོ། །གྲངས་བརྩིས་ལ་དོར་བྱེད་ན་རྒྱལ་བ་ཉིད་དུ་མ་གྱུར་པའི་ཚེ་ནི་སྦྱོར་བ་དེའི་སྦྱོར་བའི་ཉེས་བྱས་སོ། །ཊཱི་ཀར༔ དངོས་གཞིའི་སྦྱོར་བ་ནི་མ་ཡིན་ནོ། །ཞེས་སོ། །བརྐུ་བའི་ཕྱིར་ཤོད་ཐབས་དང་ཁྲམ་ཐབས་ལ་སོགས་པ་གྲངས་ཀྱི་མཚན་མ་ཕྱིས་པ་དང་། ལྷག་མ་བསྣུན་པ་གཉིས་དང་། མཚན་མ་དེ་དག་དང་པོ་འདུག་པའི་གནས་

ནས་གནས་གཞན་དང་གཞན་དུ་ལྷག་འོག་བསྒོར་ཞིང་བཞག་པ་ཡང་སྦྱོར་བའི་སྦྱོར་བ་དེ་ཉིད་ཡིན་ནོ། །འདིས་ནི་གྲངས་གཅིག་ཕྱུར་མ་ཟད་རྒྱུན་དོར་བ་ལ་ཡང་མཚུངས་ཏེ། ཊཱི་ཀར། མདོ་འདི་ནི་གནས་སྐབས་ཐམས་ཅད་ཀྱི་དབང་དུ་བྱས་པ་ཡིན་གྱི། རྒྱུན་དང་གྲངས་འབའ་ཞིག་གི་དབང་དུ་བྱས་པ་ནི་མ་ཡིན་ནོ། །ཞེས་སོ། །གྲངས་ལ་དོར་བྱེད་པ་དེ་ལ་གྲུབ་པ་སྟེ་ནོར་ཐོབ་པ་ན་བརྒྱུས་པའི་མཐར་ཐུག་པ་ཡིན་ནོ། །ཊཱི་ཀར། དེ་ལྟར་ན་འདིར་གྲངས་ཀྱི་སྐབས་སུ་དོར་བྱེད་པ་ནི་སྦྱོར་བའི་སྦྱོར་བ་ཉིད་དེ་ཉེས་བྱས་ཉིད་དོ། །ཐོབ་པར་བྱ་བའི་ཕྱིར་དེའི་འོག་ཏུ་རྩོལ་བ་ནི་སྦྱོར་བ་ཉིད་དེ་སྦོམ་པོའོ། །ཐབས་གང་ཡང་རུང་བས་ཐོབ་པའི་ཚེ་ན་ནི་བརྒྱུས་པ་ཉིད་ཡིན་ནོ་ཞེས་སོ༑ ༑འོན་རྒྱུན་ལ་དོར་བྱེད་ན་རྒྱུན་རྒྱུལ་ཙམ་ན་ཕམ་པ་བསྐྱེད་ལ། གྲངས་ལ་དོར་བྱེད་ན་ནོར་རྫས་ཐོབ་བློ་སྐྱེ་དགོས་པ་ལ་བལྟོས་པ་ནི། རྒྱུན་ལ་བབ་ན་ཏྲ་ཤ་གློ་བ་འཚལ། །རྩིས་ནོར་ལོ་གསུམ་ཁོངས་སུ་ལྡོག །ཅེས་གྲགས༑ ཞེས་པ་སྟེ་རྒྱུན་དང་རྩིས་གཉིས་ཡུལ་ཆོས་ཀྱིས་གཉན་མི་གཉན་ཡོད་པའི་ཕྱིར་དང་། རྫས་མངོན་སུམ་ན་སྣང་མི་སྣང་གི་ཁྱད་པར་གྱིས་ཐོབ་བློ་སྐྱེ་དཀའ་སླ་ཡོད་པ་ལ་དགོངས་སོ། །རྙེད་པ་འགོད་པའི་ཆོས་ཚོམས་གཅིག་གི་ནང་དུ་བདག་ཉིད་བགྲངས་ནས་སླར་ཡང་བདག་ཉིད་ཚོམས་གཞན་དུ་ལུས་ཀྱིས་བགྲངས་པ་ཡང་གྲངས་ལ་དོར་བྱེད་པ་དེ་དང་ཆོས་གཉིས་ཀྱི་སྒོ་ནས་འདྲའོ་སྟེ། ཆོས་གཉིས་ནི་དཔེར་ན་གྲངས་ལ་དོར་བྱེད་པ་ན་

༄༅། །ཉེས་བྱས་སོ། །གྲུབ་པ་ན་བརྐྱུས་པ་ཡིན་ནོ་ཞེས་པ་དེ་བཞིན་དུ་ཚོམས་གཞན་དུ་བགྲངས་པ་ན་ཉེས་བྱས་སོ། །གྲུབ་པ་ན་བརྐྱུས་པ་ཡིན་ནོ། །རྙེད་པ་འགོད་པའི་ཚོམས་སྔ་མ་ཉིད་དུ་བགྲངས་ཟིན་ནས་ཚོམས་ཕྱི་མ་དག་ལ་ངག་གིས་བསྔོན་ཏེ་བགྲངས་པ་དང་། ཚོམས་ཕྱི་མ་ཉིད་དུ་བདག་ཉིད་བགྲངས་ཟིན་ནས་ཚོམས་སྔ་མ་དག་ལ་ངག་གིས་བསྔོན་པ་ཡང་གྲངས་ལ་དོར་བྱེད་པ་དེ་དང་འདྲའོ་ཞེས་གོང་དུ་སྨྲར་ཏེ་འདྲ་ཆོས་གཉིས་ནི་སྔ་མ་བཞིན་ནོ། །ཚོམས་དུ་མར་བདག་ཉིད་བགྲངས་ན་དེའི་སྐལ་བ་ནི་ཚོམས་གང་ལས་བླང་ཞེ་ན། གང་དག་དེའི་སྐལ་བ་ཉིད་ནི་ཚོམས་དེ་དག་གང་དུ་དེ་ཚོམས་ཐམས་ཅད་ཀྱི་དང་པོར་བདག་ཉིད་བགྲངས་པ་དེར་གཏོགས་ཏེ་སྐལ་བ་ཉིད་དབང་ངོ། །ཚོམས་གཞན་དུ་བགྲངས་པ་ཞེས་པ་དང་། སྔ་མ་ཉིད་ཕྱི་མ་དག་ལ་ཞེས་པ་དང་། འཆད་འགྱུར་གྱི་མི་དབང་བ་དབང་བར་སྒྲོགས་པ་འདི་གསུམ་གྱི་ཁྱད་པར་གང་ཞེ་ན། སྔ་མ་ནི་ལུས་ཀྱིས་བགྲངས་པ་སྟེ། ཕྱི་མ་གཉིས་ནི་ངག་གིས་བསྔོན་པའོ། །ཕྱི་མ་གཉིས་ཀྱི་ཁྱད་པར་ནི་སྐལ་བ་གཅིག་དབང་བ་ན་སྐལ་བ་གཉིས་ཡན་ཆད་ཐོབ་པར་འདོད་པས་བསྔོན་པ་དང་། སྐལ་བ་གཅིག་ཉིད་ཀྱང་མི་དབང་བ་ན་སྐལ་བ་གཅིག་ཡན་ཆད་ཐོབ་པར་འདོད་པས་བསྔོན་པ་སྟེ་གོ་རིམ་བཞིན་ནོ། །རྙེད་པའི་སྐལ་བ་གཞན་མི་དབང་བ་ཡང་འདིར་དབང་ངོ་ཞེས་དབང་བར་སྒྲོགས་པ་ཡང་གྲངས་ལ་དོར་བྱེད་པ་དེ་དང་འདྲའོ་ཞེས་གོང་དུ་སྨྲར་ཏེ་འདྲ་ཆོས་གཉིས

ནི་སྒྱུ་མ་བཞིན་ནོ། །ནོར་བདག་གིས་ལོང་ཞིག་ཅེས་མ་བསྒོ་བར་ནོར་བདག་དེའི་ཉེ་དུ་ལ། ཁོ་ན་རེ། ནོར་དེ་ང་ལ་བྱིན་ཅིག་ཟེར་རོ་ཞེས་སློང་བ་ཡང་དོར་བྱེད་པ་དང་འདྲའོ་ཞེས་གོང་དུ་སྨྲར་ཏེ་འདྲ་ཆོས་གཉིས་ནི་སྒྱུ་མ་
བཞིན་ནོ། །བརྙས་པ་དང་ཞེས་པ་ཊཱི་ཀར། །བརྙན་པོས་ཁྱུགས་པའོ་ཞེས་སོ། །བསྐྱིས་པ་དང་ཞེས་པ་ཊཱི་ཀར། སྐྱིན་པ་སྐྱིན་ནོ་ཞེས་སྒྱུ་ཤུགས་སུ་ཐོབ་པའོ་ཞེས་སོ། །གཏམས་པ་ཞེས་པ་ནི་ཊཱི་ཀར། གཏད་དེ་བཞག་པར་བྱའོ་
ཞེས་སོ། །རྣམས་ཞེས་པ་ནི་མང་ཚིག་གོ །དེ་དག་ལས་ངས་བརྙས་པ་མེད་དོ། །བསྐྱིས་པ་མེད་དོ། །ང་ལ་བཅོལ་བ་མེད་དོ་ཞེས་བསྙོན་པ་ནི་སྐྱུར་བ་སྐྱེ་སྦྲོམ་པོའོ། །བརྫོགས་པ་ནི་ཊཱི་ཀར། མི་སྦྱིན་པར་ངེས་པ་དེའི་ཚེ་ན་བརྐུས་
པ་ཡིན་ནོ་ཞེས་སོ། །དེའི་ཕྱིར་བརྫོགས་པ་ལས་ཕམ་སྟེ་འདིའི་ཊཱི་ཀར། ལན་འགའ་མཐར་འགྱུར་བའང་ཡོད་དེ། དེ་གང་གི་ཚེ་བརྫོགས་པ་ནའོ་ཞེས་སོ། །གཏམས་པ་ནི་གཉིས་ཏེ། ནོར་བདག་ལ་ཀྲུས་མེད་པར་ཞལ་ཏ་བས་
སྦས་པ་དང་། ཞལ་ཏ་པའི་མངོན་སུམ་དུ་ནོར་བདག་གིས་སྦས་པའོ། །དང་པོ་ནི། མདོ་སྨོས་མ་ཐག་པས་བསྟན་ལ། གཉིས་པ་ནི། ཞལ་ཏ་བའི་མངོན་སུམ་དུ་བདག་པོ་ཉིད་ཀྱིས་རང་གི་གནས་གང་དུ་གཏམས་པ་སྦས་པ་ལ་
གལ་ཏེ་ཞལ་ཏ་པས་གནས་ནས་སྤོ་བ་དང་ལྷན་ཅིག་ཏུ་བརྫོགས་པར་བྱེད་ན་དེའི་ཚེ་ཕམ་སྟེ། ཊཱི་ཀར། ཁ་ན་མ་ཐོ་བ་ཡོངས་སུ་རྫོགས་པ་ཡིན་ནོ་ཞེས་སོ། །སྤུར་རྫས་གནས་ནས་སྤོས་པའི་འོག་ཏུ་བརྫོགས་པའི་ཚེ་ཁོ་ན་ནི་

༄། །བརྐྱུས་པར་འགྱུར་རོ། །དང་པོར་བརྟོགས།བར་དུ་བསྟོན། ཐ་མར་རྫས་གནས་ནས་སྦྱོས་ན་དེ་གསུམ་ལ་ཅིར་འགྱུར་ཞེ་ན། གལ་ཏེ་རྫས་གནས་ནས་སྦྱོ་བའི་སྔར་བརྟོགས་ན་ནི་སྔར་བརྟོགས་པའི་ཕྱིས་བསྟོན་པ་ལས་སྦྱོར་བ་ཐ་དད་པ་གཞན་ཉིད་དེ་སྡོམ་པོ་ཐ་དད་པ་ཉིད་དོ། །དེའི་ཕྱིར་གནས་ནས་སྦྱོས་པ་ན་ཕམ་མོ། །ཊཱི་ཀར། གལ་ཏེ་སྔར་བརྟོགས་པར་བྱེད་ལ་ཕྱིས་བསྟོན་ན་དེ་ལྟར་ན་བརྟོགས་པ་དེ་བསྟོན་པས་བར་དུ་ཆོད་པས་སྦྱོར་བ་ཉིད་དེ། བརྟོགས་པ་ནི་དངོས་གཞིའི་རྣམ་པའི་སྡོམ་པོ་ཡིན་པའི་ཕྱིར་ཞེས་འབྱུང་བ་ལ། ཉེ་བ་འཁོར་གཉིས་པ་ཤེས་རབ་བཟང་པོའི་ཞལ་ནས། འདི་ནི་དངོས་གཞིའི་རྣམ་པར་འོང་དོན་མེད་དེ། དེར་གསུངས་པ་ནི་བཏགས་པ་བ་ཡིན་ལ། སྦྱོར་བའི་གནས་སྐབས་ཀྱི་སྡོམ་པོ་ཡིན་ནོ་ཞེས་གསུངས་སོ། །མདོ་འདིའི་འགྲེལ་ཆུང་ལས། ནོར་བདག་དེ་ཉིད་ཀྱིས་ནོར་སྦྲས་ཏེ་གཏམས་པ་དེ་གནས་གུད་དུ་མ་སྦྱོས་པར་མི་སྦྱིན་པར་བསམ་པས་ཕམ་པར་མི་འགྱུར་ཏེ། ཉེས་བྱས་སུ་འགྱུར་ཞེས་བཤད་ཀྱང་རྫས་གནས་ནས་སྦྱོ་བའི་སྔ་རོལ་དུ་མི་སྦྱིན་པར་ཐག་བཅད་ན་སྡོམ་པོར་གསུངས་པ་གཙོ་བོར་བཟུང་ངོ། །ཡང་དང་པོར་བསྟོན། བར་དུ་བརྟོགས། ཐ་མར་སྦྱོས་ན་ཅིར་འགྱུར་ཞེ་ན། ཊཱི་ཀར། དེའི་ཚེ་བསྟོན་པ་དེ་བརྟོགས་པས་བར་དུ་ཆོད་པའི་ཕྱིར་སྦྱོར་བའི་སྦྱོར་བ་ཉིད་དེ་བསྟོན་པ་ནི་བརྟོགས་པའི་སྦྱོར་བ་ཡིན་པའི་ཕྱིར་རོ། །བརྟོགས་པའི་ཚེ་ན་ནི་སྦྱོར་བ་ཉིད་དེ་སྡོམ་པོའོ། །གནས་ནས

སྒྲགས་པའི་ཚེ་ན་ནི་བརྐུས་པ་ཉིད་དོ་ཞེས་སོ། །ཨུ་ཊཱི་ཀ་ཏུ། ལུང་དུ་བརྐུ་བ་དུ་མཆིས། དྲུག་སྟེ་མཐུས་དང་།འབྲིད་པས་དང་། གཏམས་པས་དང་། སླར་སྦྱིན་པར་བྱ་བ་དང་། འཇོམས་པས་དང་།ཆོས་རྐུ་བ་དང་དྲུག་གོ །དུས་མཐར་འགྱུར་ལུགས་ཆོས་རྐུ་བ་མ་གཏོགས་པ་ལྔས་སོ། །ཞེས་པའི་ནང་ནས་གཏམས་པ་རྐུ་བ་ནི་བགྲངས་ཏེ་གཏད་པ་གཏམས་པ་ཞེས་པ་ཡིན་ནོ། །རྒྱས་བཏབ་སྟེ་གཏམས་པ་ནི་བཅོལ་བ་ཞེས་བྱ་ཞེས་གཏམས་པའི་དོན་དེ་ལྟར་འཆད་དོ། །སློབ་དཔོན་རྒྱས། བསྙོན་པའི་སྔོན་དུ་བརྫོགས་པ་ལ་བསྙོན་པ་བརྫོགས་པ་ལས་ཐ་དད་པའི་སྦོམ་པོར་འཇོག་རྒྱུ་མེད་པར་འདོད་སྣང་སྟེ། བྱ་བརྩོན་འབར་གྱིས་ཕྱོགས་སྔར་བྱས་ཏེ་བཀག་པ་ནི། དེའི་ཊཱི་ཀར། ཁ་ཅིག་ན་རེ། བསྙོན་པ་བས་སྔ་བའི་བརྫོགས་པ་ལ་ནི་ཐ་དད་པའི་རྒྱུ་མེད་པའི་ཕྱིར་སྦོམ་པོ་ཐ་དད་པར་ནི་མི་འགྱུར་རོ་ཞེས་ཟེར་རོ། །འདིར་སློབ་དཔོན་གྱི་རྗེས་སུ་འབྲང་བ་དང་བཅས་པའི་བཞེད་པ་ནི་དེ་མ་ཡིན་ཏེ། གནས་ནས་སྤོ་བའི་སྔོན་རོལ་དུ་བརྫོགས་པར་བྱེད་པ་དེའི་ཚེ་བརྫོག་པ་དེ་སྦྱོར་བ་གཞན་ཉིད་ཡིན་ཏེ། སྦོམ་པོ་ཐ་དད་པ་གཞན་ཞིག་ཡིན་པ་རིག་པར་བྱ་སྟེ་བསྙོན་པས་བར་དུ་ཆོད་པ་བསྟན་པའི་ཕྱིར་ཞེས་སོ། །དཔལ་ཤཱ་ཀྱ་མཆོག་ལྡན་ན་རེ། བདག་པོ་ཉིད་ཀྱི་ཞལ་ཏ་ཕས་མངོན་སུམ་དུ་སྦས་པ་ཆོས་ཅན། བསྙོན་པ་སྔོན་དུ་སོང་བའི་བརྫོགས་པ་ཙམ་གྱིས་བརྐུས་པར་མི་བཞག་སྟེ་གནས་གཞན་དུ་སྤོས་པ་དང་། ལྷན་ཅིག་ཏུ་བརྫོགས་པ་དང་།

༄༅། །སྤོས་པའི་འོག་ཏུ་བཙོགས་ན་བཀྲུས་པར་འཇོག་པའི་ཕྱིར་དེ་གཉིས་ཀ་ལ་ཡང་བསྐོན་པ་སྔོན་དུ་སོང་བ་དགོས་པར་འདྲའོ་ཞེས་བྲིས་སོ། །དེ་ལྟར་ན་བདག་པོ་ཉིད་ཀྱི་ཞལ་ཏ་བའི་མངོན་སུམ་དུ་སྤྲས་པ་བསྐོན་པ་སྔོན་དུ་སོང་བ་ཆོས་ཅན། བཙོགས་ཙམ་གྱིས་བཀྲུས་པ་གནས་གཞན་དུ་སྤོས་པ་དང་ལྷན་ཅིག་བཙོགས་པ་དང་། སྤོས་པའི་འོག་ཏུ་བཙོགས་ནས་བཀྲུས་པར་ཐལ། དེ་གཉིས་ལ་བསྐོན་པ་སྔོན་དུ་སོང་བ་དགོས་པ་འདྲ་བའི་ཕྱིར༏ རྟགས་ཁས་བླངས། ཁྱབ་པ་ནི་བཀྲུས་པ་མཐར་ཐུག་པ་ལ་སྦྱོར་བ་སྔོན་དུ་འགྲོ་དགོས་ཤིང་། དེ་འགྲོ་བ་ལ་སྦྱོར་བའི་སྦྱོར་བ་སྔོན་དུ་འགྲོ་དགོས་པས་ཁྱབ་ན་བསྐོན་པ་སྔོན་དུ་སོང་བའི་བཙོགས་ཙམ་གྱི་གནས་སྤོ་དང་ལྷན་ཅིག་པའམ་དེའི་འོག་གིས་བཙོགས་ནས་བཀྲུས་པར་འཇོག་པའི་ཁྱབ་པ་གྲུབ་པ་ཡིན་ལ། འདོད་ན་རང་ཚིག་དང་འགལ་བ་ཡིན་ནོ། །ཚུད་གཟན་པ་དང་ཞེས་སྤར་སློས་པའི་ཁོངས་སུ་གཏོགས་པ་ནི། ཊཱི་ཀ་ལས། སྐུ་ལའང་ཕན་པར་མ་གྱུར་ཅིག་ཅེས་རྟ་དང་བ་ལང་ལ་སོགས་པའི་སྐྱིད་པ་གཅོད་པ་དང་ཞེས་པས་ཊཱི་ཀར། དཔེ་ཙམ་སྟེ་རྐྱིབ་མ་གཅོག་པ་ལ་སོགས་པ་གནོད་པ་བྱེད་པ་གཞན་དག་ཀྱང་དེ་བཞིན་དུ་རིག་པར་བྱའོ་ཞེས་སོ། །རྟ་དང་བ་ལང་ལ་སོགས་པ་གསོད་པ་ནི་བདག་ཉིད་འཚོ་བའི་བསམ་པ་མེད་པར་ཚུད་གཟན་པའི་བསམ་པས་ཡིན་ན་ནི་སྦོམ་པོའོ། །གལ་ཏེ་བདག་ཉིད་ཀྱི་འཚོ་བའི་བསམ་པས་སླབ་པ་ཡོད་ན་ནི། ལུང་ཞུ་བ་ལས། དགེ་སློང

གིས་མི་རྣམས་ཀྱི་གླང་པོ་ཆེ་དང་རྟ་དང་རྫ་མོ་ལ་སོགས་པ་སྲོག་དང་བྲལ་བར་བགྱིད་ན་ཅིར་འགྱུར། གལ་ཏེ་བདག་ཉིད་ཀྱི་འཚོ་བ་སྒྲུབ་པའི་དོན་དུ་སྲོག་དང་བྲལ་བར་བྱེད་ན་དངོས་པོ་ཚང་ན་མཐར་འགྱུར་རོ། །ཇི་སྟེ་རྒྱུད་གཟན་པའི་སླད་དུ་ཅིར་འགྱུར། སྨྲོས་པོར་འགྱུར་རོ་ཞེས་ཞུ་འགྲེལ་དུ་ལུང་དྲངས་སོ། །ཤོ་གམ་གཞལ་དགོས་ཀྱི་མཚམས་ཀྱི་སྟེང་གི་ནམ་མཁའ་ལས་ལུས་ཀྱི་མདའ་འཕང་། ངག་གི་སྔགས་བཟླས། ཡིད་ཀྱི་མངོན་ཤེས་ལས་བྱུང་བ་མ་གཏོགས་རྫུ་འཕྲུལ་གྱིས་ཤོ་གམ་རྐུ་སེམས་ཀྱིས་འབྲལ་ན་ཡང་མ་བྱིན་ལེན་གྱི་ཕམ་པར་མི་འགྱུར་ཏེ། རྒྱལ་པོ་ནམ་མཁའ་ལ་མི་དབང་བས་བདག་པོའི་ཡན་ལག་མ་ཚང་བའི་ཕྱིར། རྒྱལ་པོ་ནམ་མཁའ་ལས་མི་དབང་བས་དོན་ལ་ཤོ་གམ་གཞལ་མི་དགོས་ཀྱང་རྐུ་སེམས་བྱུང་པའི་དབང་གིས་སྨྲོས་པོའི་དབང་དུ་བྱས་པ་ཉིད་དོ། །རྐུ་སེམས་སྐྱེ་བའི་རྒྱུ་ནི་ཊཱི་ཀ་ལྟར་ན་རྫུ་འཕྲུལ་དམན་པས་བྱས་ཏེ། ཊཱི་ཀ་ལས། མངོན་པར་ཤེས་པ་ལས་བྱུང་བ་མ་གཏོགས་པའི་རྫུ་འཕྲུལ་མངོན་པར་འདུ་བྱ་བ་ལ་སོགས་པ་དག་གིས་ཤོ་གམ་གྱི་ས་ནས་ནམ་མཁའ་ལས་འདའ་བར་བྱེད་ན་ཉེས་པ་སྨྲོས་པོར་འགྱུར་རོ་ཞེས་སོ། །འོད་ལྡན་ལྟར་ན། རྐུ་སེམས་སྐྱེ་བའི་རྒྱུ་ནི་ནོར་རྫས་མཁའ་ལ་ཁྱེར་ཡང་བདག་ཉིད་ས་ལ་ཕྱིན་པས་བྱས་པ་སྟེ། འོད་ལྡན་ལས། ནམ་མཁའ་ལ་འདུག་ནས་ས་ལས་འདའ་བར་བྱེད་པ་ལ་ཉེས་པ་མེད་དོ་ཞེས་གསུངས་པས་གྲུབ་བོ། །ཊཱི་ཀར་ཕྱོགས་སྔར་བཞག་པའི་པཎྜི་ཏ

༄༅། །ཁ་ཅིག་ན་རེ། སོ་གམ་མཚམས་ཀྱི་ཕྱི་རོལ་ན་འདུག་པས་སོ་གམ་གཞལ་དགོས་པའི་རྫས་སྦྱར་བསྟན་པའི་ཐབས་ཀྱིས་ནམ་མཁའ་ལས་སོ་གམ་འདའ་བར་བྱེད་ན་ཉེས་པ་སྦོམ་པོར་འགྱུར་ལ། །མཚམས་ཀྱི་ནང་ནས་གལ་ཏེ་ནམ་མཁའ་ལས་འདའ་བར་བྱེད་ན་ནི་དེའི་ཚེ་ཕམ་པར་འགྱུར་རོ་ཞེས་ཟེར་རོ། །ཊཱི་ཀ་ལས་ནི་དེ་ལྟར་མི་བཞེད་དེ། རྒྱལ་པོ་དག་ནི་ས་ལ་དབང་བ་ཡིན་གྱི། ནམ་མཁའ་ལ་མ་ཡིན་པས་མཚམས་སུ་མ་ཕྱིན་ན་གཞལ་བ་ཉིད་ཀྱང་མི་འབྱུང་ན་ལྟུང་བ་འབྱུང་བར་འགྱུར་རེ་ཀན་ཞེས་བཤད་དེ། སོ་གམ་གྱི་མཚམས་སུམ་ཕྱིན་ན་སོ་གམ་གཞལ་དགོས་སུ་གཞི་མ་གྲུབ་པའི་ཐ་ཚིག་གོ །ཊཱི་ཀ་ལས། དགེ་སློང་མཚམས་ཀྱི་ནང་དུ་ཕྱིན་པས་བསྒོམ་པ་ལས་བྱུང་བའི་རྫུ་འཕྲུལ་གྱིས་སོ་གམ་གཞལ་དགོས་པའི་རྫས་ནམ་མཁའ་ལས་སམ་གང་ཡང་རུང་བས་སོ་གམ་གྱི་ས་ལས་འདའ་བར་བྱེད་པ་ལ་ནི་ལྟུང་བ་མེད་དེ། རྐུ་བའི་སེམས་མེད་པའི་ཕྱིར་ཞེས་སོ། །འདི་ལ་རྐུ་སེམས་མེད་པའི་རྒྱུ་མཚན་ནི། ཞུ་འགྲེལ་ལས། མངོན་པར་ཤེས་པའི་རང་བཞིན་གྱི་རྫུ་འཕྲུལ་ནི་འདོད་ཆགས་དང་བྲལ་བའི་རྒྱུད་ལ་ངེས་པ་ཉིད་ཀྱིས་རྐུ་སེམས་ཀྱི་སྣོད་མ་ཡིན་པའི་ཕྱིར་ཞེས་སོ། །འདི་ལ་ནི་བསླབ་བྱའི་ཉེས་བྱས་ཀྱང་མི་འགྱུར་རོ། །སོ་གམ་གྱི་མཚམས་ལས་གཞན་སོ་གམ་མེད་པའི་ཡུལ་དུ་སོ་གམ་མ་གཞལ་བ་ལ་ཡང་ཉེས་པ་མེད་དོ། །ཚོང་པ་སོགས་ལ་སོ་གམ་དྲོལ་ཅིག་ཅེས་དགེ་སློང་གིས་བསྒོ་ན་ཉེས་བྱས་སོ། །ཚོང་པ་

སོགས་ལ་ཤོ་གམ་འབྲུལ་བའི་ལམ་གཞན་སྟོན་ན་ཡང་ཉེས་བྱས་སོ། །བསྒོ་བ་དང་ལམ་གཞན་སྟོན་པ་དེ་གཉིས་དངོས་སུ་མི་བྱེད་པར་ཐབས་ཀྱིས་བརྗོད་པ་སྐྱེ་བྲར་གྱིས་བརྗོད་ན་ནི་ཉེས་བྱས་ཕྲ་མོར་འགྱུར་རོ། །དེ་ཡང་རྐུ་སེམས་ཡོད་མེད་གཉིས་ལས། རྐུ་སེམས་མེད་པར་ཐབས་ཀྱིས་བརྗོད་ན་ནི་བསླབ་བྱའི་ཉེས་བྱས་ཕྲ་མོར་འགྱུར་ཏེ་ཕྲ་མོ་དེ་ཡང་སྦྱོར་བའི་སྦྱོར་བའི་གནས་སྐབས་ནའོ། །རྐུ་སེམས་ཡོད་པས་ཐབས་ཀྱིས་བརྗོད་ན་ནི་མ་བྱིན་ལེན་གྱི་ཉེས་བྱས་ཕྲ་མོ་སྦྱོར་བའི་སྦྱོར་བའི་གནས་སྐབས་ནའོ། །གལ་ཏེ་འདི་ལ་རྐུ་སེམས་ཡོད་ན་ནི་གཞན་དོན་དུ་མ་བྱིན་པར་ལེན་དུ་བཅུག་པ་ཡིན་པས་མཐར་ཐུག་ལ་སྦོམ་པོར་འགྱུར་ལ། །སྦྱོར་བའི་སྦྱོར་བའི་གནས་སྐབས་སུ་ནི་ཐབས་ཀྱིས་བརྗོད་ན་ཡང་ཉེས་བྱས་རྫོགས་པར་འབྱུང་སྟེ། མ་བྱིན་ལེན་གྱི་སྦྱོར་བ་གསལ་མི་གསལ་ལ་ལྟུང་བ་ཆེ་ཆུང་ཁྱད་མེད་པའི་ཕྱིར་ཞེས་བླ་མ་གོང་མ་རྣམས་ཀྱིས་མཐུན་པར་གསུངས་སོ། །ཤོ་གམ་གྱིས་རིས་སུ་གཏོགས་པའི་ལམ་གོལ་བ་གསེབ་ལམ་ལྟ་བུ་ནི་ལམ་དྲང་པོ་དང་འདྲ་བས། ཊཱི་ཀར། ཇི་ལྟར་ལམ་དྲང་པོ་ནས་འདའ་བར་བྱེད་པ་དང་འདྲ་བར་ཁ་ན་མ་ཐོ་བ་རྫོགས་པར་འགྱུར་ཞེས་སོ། །གསེར་དངུལ་ལྟ་བུ་ཁའི་ནང་དུ་བཅུག་པའམ། འགྲེལ་ཆུང་ལས། ལྟོར་མིད་པ་དང་ཞེས་གསུངས་པ་དང་གོས་ཀྱི་ཚེམ་བུའི་བར་དང་། སྐྲངས་གཞན་སྦྲོ་བ་དང་། གལ་ཏེ་ལ་སོགས་པར་བཅུག་ནས་ཤོ་གམ་འདས་ནའང་ཕམ་པའི་ཕྱིར་འདྲའོ། །ཊཱི་

༄༅། །གཱར༔ གཞན་དག་འདི་སྙམ་དུ། ཇི་ལྟར་ལུས་དང་ཚེམ་བུ་ལ་སོ་གམ་མེད་པ་བཞིན་དུ་ལུས་དང་ཚེམ་བུའི་ནང་དུ་བཙུག་པའི་རྫས་ལ་ཡང་དེ་བཞིན་ནོ་སྙམ་དུ་སེམས་པ་བཟློག་པའི་ཕྱིར་འདྲ་བར་བསྟན་པ་འདི་བརྗོད་དོ་ཞེས་སོ།།མཐར་ཐུག་པའི་དུས་སུ་རྒྱུ་སེམས་དང་བྲལ་ན་སྦྱོར་བའི་དུས་ན་རྒྱུ་སེམས་ཡོད་ཀྱང་མཐའ་ཕམ་པའི་མཐར་ཐུག་ཡོངས་སུ་རྫོགས་པ་ཉིད་མ་ཡིན་ནོ་སྟེ་སྦྱོར་བའི་ལྟུང་བ་ཉི་ཚེར་འགྱུར་རོ།།གཞན་གྱི་ཁང་པའི་ཆོས་གོས་ཀྱི་གདང་ལས་དགེ་སློང་གིས་རང་གི་ཆོས་གོས་ཡིན་པའི་འདུ་ཤེས་ཀྱིས་བླངས་ནས་རང་གི་ཁང་པར་གདང་ལ་བཀལ་བ་ན་དེ་གཞན་གྱི་ཆོས་གོས་ཡིན་པར་ཤེས་ནས་རྒྱུ་སེམས་ཀྱིས་གསངས་ནས་བདག་པོ་ལ་མི་གཏོང་པར་འཇོག་པ་ལྟ་བུ་སྦྱོར་བ་ལ་རྒྱུ་སེམས་དེ་མེད་ཀྱང་།དངོས་གཞིའི་དུས་ན་རྒྱུ་སེམས་དེ་ཡོད་ན་དངོས་གཞི་དེ་མ་བྱས་པ་ཉིད་མ་ཡིན་ནོ་སྟེ། ཊཱི་ཀ་ལས། དངོས་གཞིའི་ལྟུང་བ་ཡོངས་སུ་རྫོགས་པར་འགྱུར་ངོ་ཞེས་སོ། །འདིར་འགྲེལ་ཆུང་ལས། རྒྱུ་སེམས་མེད་པར་ནོར་ཞིག་བླངས་ནས་འཕྲུལ་ལ་རྒྱུ་སེམས་བྱུང་སྟེ་བརྐུས་ན་ཉེས་བྱས་དང་སྦོམ་པོ་ནི་མེད་དེ་ཕམ་པར་ནི་འགྱུར་རོ་ཞེས་བཤད་དོ། །ཁད་རིང་བའི་སྦྱོར་བ་ལ་རྒྱུ་སེམས་མེད་ཀྱང་ཁད་ཉེ་བའི་སྦྱོར་བ་སྟེ་མཐར་ཐུག་གི་སྐད་ཅིག་གི་སྔ་རོལ་ལ་སོགས་པ་ན་རྒྱུ་སེམས་ཡོད་པས་སྦྱོར་ལྟུང་མེད་པའི་ཕམ་པ་རྐྱང་པ་དེ་མི་རིགས་པར་སེམས་ཞེས་མཚོ་སྣ་པ་ཆེན་པོས་གསུངས་སོ། །རྒྱུའམ་རྒྱུར་འཇུག་པའི་སྦྱོར་

བ་སྒྲིངས་ཡིག་དང་ལག་བརྡ་ལ་སོགས་པ་ལ་ནི་ཡན་ལག་གཞན་ཚང་ན་མཐར་ཐུག་གི་ལྟུང་བ་ན་སྨད་པ་མེད་དོ། །བཞི་པ་ནི། ནན་ཁྲུགས་དང་ཞེས་པ་ཊཱི་ཀར། མཐུས་བསྐྱུ་བའོ་ཞེས་སོ། །དེའི་དོན་ནི་དབང་གིས་མནན་ཅིང་ལེན་པའོ། །དངན་འཐེན་པ་ཊཱི་ཀར། རྫས་ཁྱེར་བ་མི་སྟེར་བའོ་ཞེས་སོ། །འདིའི་འགྲེལ་ཚུལ་ལས་གླར་བླངས་ཏེ་ལས་བྱེད་པ་ལ་གླ་མ་བྱིན་ན་ཕམ་མོ་ཞེས་སོ། །འདིར་གཞུང་ནི་ཞུ་བ་ལས། བཙུན་པ་སྐྱུ་བ་རྣམ་པ་དུ་མཆིས༏ ཉེ་བ་འཁོར་དྲུག་སྟེ་ནན་ཁྲུགས་ཀྱིས་སྐྱུ་བ་དང་། སྒྱུ་ཐབས་ཀྱིས་སྐྱུ་བ་དང་། གཏམས་པ་སྐྱུ་བ་དང་། ཕྱིར་བསབ་པ་སྐྱུ་བ་དང་། དངན་འཐེན་གྱིས་སྐྱུ་བ་དང་། ཆོས་སྐྱུ་བའོ། །དེ་ལས་དུ་ཞིག་གིས་མཐར་འགྱུར། ཆོས་སྐྱུ་བ་མ་གཏོགས་པ་གཞན་ཐམས་ཅད་ཀྱིས་མཐར་འགྱུར་རོ། །ཞེས་གསུངས་སོ། །ཊཱི་ཀ་ལས། ཆོས་སྐྱུ་བ་ལ་ཉེས་པ་མེད་དེ་སྐྱུ་སེམས་མེད་པའི་ཕྱིར་རོ། །འདི་ལྟར་མདོ་སྡེ་ལ་སོགས་པའི་ཆོས་བློ་ལ་འཛིན་པའི་རང་བཞིན་ནི་འདིར་སྐྱུ་བ་ཞེས་བྱ་སྟེ། དེ་ལ་སྐྱུ་སེམས་ཀྱིས་ཀུན་སློང་དུ་སྤྱོད་པ་མེད་དོ་ཞེས་གསུངས་སོ། །ནན་ཁྲུགས་དང་དངན་འཐེན་གཉིས་འདིར་སྨོས་པ་ནི། འདི་གཉིས་ལ་འཇིག་རྟེན་ན་སྐྱུ་བ་ཞེས་མ་གྲགས་པས་བསྐྱུས་པ་མ་ཡིན་ནམ་སྙམ་དུ་དོགས་པ་བཅད་པའོ། །གཞན་རྣམས་ཀྱང་གཞུང་གོང་དུ་བསྟན་ཏེ། སྒྱུ་ཐབས་ཀྱིས་སྐྱུ་བ་ནི་སྐྱུའམ་ཞེས་པ་དང་རྒྱན་ལ་དོར་བྱེད་པ་ན་ཞེས་པའོ། །གཏམས་བསྐྱུ་བ་ནི་གཏམས་པ་རྣམས་བསྒྲོན་པ་ཡིན་

༄༅། །ཅེས་པའོ། །ཕྱིར་བསབ་པ་ཀྲུ་བ་ནི་སྔར་བསྟན་པ་དང་བསྒྲིགས་པས་ཞེས་སོ། །འོ་ན་འདི་དང་དངན་འཐེན་ལ་ཁྱད་ཅི་ཡོད་ཅེ་ན། ཁྱབ་ཆེ་ཆུང་གི་ཁྱད་ཡོད་དོ། །ཡང་གི་དོན་ནི་ཊཱི་ཀར། དེ་གཉིས་ཀྱང་མ་བཀྲུས་པ་མ་ཡིན་ཏེ་བཀྲུས་པ་ཁོ་ན་ཡིན་ནོ་ཞེས་སོ། །རྫས་ལྡིད་ཆེ་བས་གནས་ནས་བསྐྱོད་མི་ནུས་པ་ལྷ་བུ་གནས་དང་བཅས་པ་སྟེ་བཀྲུས་པ་ཡང་མ་བཀྲུས་པ་མ་ཡིན་ནོ། །རྟ་ལ་སོགས་པ་བཤད་པ་ཉིད་ནི་ཚུད་གཟན་པ་ཉིད་ཡིན་གྱི༑ བཀྲུས་པའི་མཐར་ཐུག་པ་ཉིད་མ་ཡིན་ནོ། །འོད་ལྡན་རྩ་བ་ལས། བཤད་པ་ཉིད་ནི་ནམ་ཡང་ཀྲུས་མེད་ཏེ། །དེ་ནི་ཀྲུ་བའི་སྦྱོར་བར་བསྟན་པ་ཡིན། །ཅེས་སོ། །རྟ་འདི་བཤད་ལ་བཀྲུའོ་སྙམ་ནས་བཤད་དེ་བཀྲུས་ན་རིན་ཐང་རྟ་རོ་ལ་བཙེ་བར་བྱ་སྟེ། བཞིགས་ཏེ་ཀྲུ་བ་ལ་ནི་ཞེས་སོ། །དོ་ཤལ་རིང་པོ་ལྷ་བུ་ཀྲུ་བ་ན་ཕྱོགས་གཅིག་གནས་ནས་འཕགས་ཀྱང་། ཕྱོགས་གཅིག་གནས་ནས་མ་འཕགས་པ་ཡང་བཀྲུས་པ་ཉིད་མ་ཡིན་ནོ༑ ༑ཊཱི་ཀར། ཕྱོགས་ཐམས་ཅད་གནས་ནས་འཕགས་ན་བཀྲུས་པ་ཉིད་ཡིན་པའི་ཕྱིར་ཞེས་སོ། །ཤིང་ཏོག་སྤྲུགས་ཏེ་ཀྲུ་བ་ལྷ་བུ་ལྷུང་བ་ནི་ལྷུང་བའི་རྩ་བ་དེ་ལས་འོག་གཞིར་ཁྱེར་ན་སྟེ་འོག་གཞིར་ལྷུང་ན་བཀྲུས་པ་ཡིན་ནོ་ཞེས་ཊཱི་ཀ་དང་འོད་ལྡན་ལས་སོ། །འབྲུ་མར་ལ་སོགས་པ་ཅ་ར་ར་འཇུག་པ་དང་། ཡོན་ཏན་ལ་སོགས་པ་ཕུ་ལ་ཕུ་འཕྲུལ་བར་བྱེད་པའི་ཁང་པ་ལ་སོགས་པའི་བུ་གུ་ནས་ནི་རྫས་ཀྱི་ཐ་མ་བྱུང་ན་བཀྲུས་པ་ཡིན་ནོ། །ཊཱི་ཀར།

རྒྱུན་ལ་ནི་སྐད་ཅིག་མའི་ཚོགས་དུ་མ་ཡོད་པའི་ཕྱིར་ཅི་སྐད་ཅིག་མ་རེ་རེ་ལ་རིན་ཐང་བརྩི་བར་བྱའམ་འོན་ཏེ་རྒྱུན་གཅིག་པའི་ཕྱིར་མཐུག་ཏུ་རིན་ཐང་བརྩི་བར་བྱ་ཞེ་ན། དེའི་ཕྱིར་ཞེས་མཚམས་སྦྱར་ནས་རྫས་རྒྱུན་གཅིག་པའི་ཐ་མ་བུ་གནས་འཕྲིན་པའི་སྐབས་འདིར་བུ་གུ་ནས་བྱུང་བ་ཐ་མ་དེ་ཚུན་ཆད་རྫས་ཚོམས་གཅིག་པ་ཉིད་ཡིན་གྱི། འབྲུ་རེ་རེ་ལ་རྫས་གཅིག་ཏུ་བྱས་ཏེ་རིན་ཐང་བརྩི་བ་ནི་མ་ཡིན་ནོ། །འོན་ཏེ་བུ་གུ་ནས་བྱུང་བའི་ཆུའི་རྒྱུན་ལ་ནི་དམིགས་ཀྱིས་བསལ་བས་མི་མཚུངས་ཏེ། ཊཱི་ཀར། ཆུ་རྐུ་བ་འདི་ནི་རང་གི་ལས་ཀྱི་མཐའ་འགྲུབ་པར་བྱ་བའི་ཕྱིར་མ་ཡིན་མོད་ཀྱི། འོན་ཀྱང་ཁྲུས་དང་བཏུང་བ་ལ་སོགས་པའི་ཕྱིར་ཏེ། དེས་ན་ཆུའི་ཡུལ་གྱི་རིན་ཐང་ཐ་དད་པའི་ཕྱིར་རིན་ཐང་བརྩི་བར་བྱའོ། །དེར་ནི་སྣ་ལུ་ལ་སོགས་པའིའོ། །འདིར་གཞུང་ནི་བཙུན་པ་དགེ་སློང་གིས་འབབ་ཆུ་བཀྲུམ་སྟེ་ཆབ་བརྒྱུན་ལྷུང་བ་ཅིར་འགྱུར། ཆུའི་ཕུང་པོ་དང་པོ་ནས་བཟུང་སྟེ་ཐ་མའི་བར་གྱི་ཆུའི་རིན་ཐང་བརྩི་བར་བྱ་སྟེ་དངོས་པོ་ཚང་ན་ནི་མཐར་འགྱུར་རོ་ཞེས་སོ། །འབྲུའི་ཕུང་པོ་ལས་ལན་དུ་མ་ཞིག་བླངས་ཏེ་བརྒྱུན་ལན་རེ་རེ་ཞིང་བླངས་པ་ཐ་དད་དོ་སྙམ། ཊཱི་ཀར། ལྷུང་བའི་དངོས་གཞི་དག་ཀྱང་ཐ་དད་པ་ཉིད་དོ་ཞེས་བྱ་བའི་ཐ་ཚིག་གོ་ཞེས་སོ། །འདི་ལ་བྱེ་བྲག་ལྟར་ན་ཕམ་པས་སྡོམ་པ་མི་གཏོང་བས་བླངས་པས་ལན་རེ་རེ་ཞིང་ཕམ་པ་ཐ་དད་པར་བསྐྱེད་ཤིད་དོ། །དེ་ཡང་ཕམ་པ་སྔ་མ་ལ་འཆབ་སེམས་མ་སྐྱེས་ཤིང་བླངས་པ་ལ་ནི་རེ་རེ་

༄༅། །ཞིང་རིན་ཐང་ཚང་ནའོ། །གལ་ཏེ་རིན་ཐང་མ་ཚང་བ་ལ་ན་བསྒྱུར་བླངས་ན་སྦོམ་པོ་ཐ་དད་བརྒྱ་བསྐྱེད་ཀྱི། ཐམས་ཅད་བསྡོམས་ནས་ཕམ་པ་གཅིག་ཏུ་འགྱུར་བ་ནི་མ་ཡིན་ནོ། །མདོ་སྡེ་པ་ལྟར་ན་ཕུང་པོ་ལས་ལན་ཅིག་བླངས་པའི་ཕམ་པས་སྡོམ་པ་བཏང་བས་བླངས་པ་ཕྱི་མ་རྣམས་ལ་ཕམ་པ་དང་སྦོམ་པོ་གང་ཡང་མི་བསྐྱེད་པར་འདོད་པ་ཡིན་ནོ། །ད་ནི་འདི་ལྟར་ཤེས་དགོས་ཏེ། གཅིག་གིས་གཅིག་ལ་རྐུ་བ་དང་། གཅིག་གིས་དུ་མ་ལ་རྐུ་བ་དང་། དུ་མས་གཅིག་ལ་རྐུ་བ་དང་། དུ་མས་དུ་མ་ལ་རྐུ་བ་དང་མུ་བཞི་ཡོད་པ་ལས། མུ་དང་པོ་ནི། སྔར་བསྟན་པའི་གཞུང་ཕལ་ཆེ་བ་རྣམས་དེའི་དབང་དུ་བྱས་པའོ། །མུ་གཉིས་པ་ནི། བགོད་རྫས་ཀྱི་འབྲུའི་ཕུང་པོ་རྐུ་བ་ལྟ་བུ་ལ་དབྲལ་བར་བྱ་བ་རྫས་ཀྱི་བདག་པོ་དུ་མ་ཉིད་ཡིན་ན་རྫས་ཀྱི་བདག་པོ་དུ་མ་དེའི་རིན་ཐང་གི་ཆ་སོ་སོ་ཉིད་དུ་བརྩིའོ། །རྫས་ཀྱི་བདག་པོ་དུ་མ་རྣམས་ཀྱིས་ཤོར་བའི་རིན་ཐང་སྤྱིར་མི་བརྩི་ལ་ཐ་དད་དོ་ཞེས་མདོ་རྩ་མ་ལ་བསྙེག་དགོས་པ་ནི། ཊཱི་ཀར། དངོས་གཞི་དང་སྦྱོར་བའི་བདག་ཉིད་ཐ་དད་དོ། །དེ་བས་ན་གཅིག་གི་སྐལ་བའི་ཆ་ཇི་སྙེད་བརྐུས་པ་དེ་སྙེད་ཀྱི་ལྟུང་བ་དག་འབྱུང་བར་འགྱུར་རོ། །ཞེས་སོ། །མུ་གསུམ་པ་ནི། རྐུན་པོ་རྣམས་ཀྱང་དེ་ཞེས་པའི་ཚིག་གི་ཟུར་མདོ་རྩ་མའི་དུ་མ་ཉིད་ཡིན་ན་དེའི་ཆ་སོ་སོའི་ཞེས་སྔ་མར་སྦྱར་ཏེ། རྐུན་པོ་དེ་རྣམས་ཀྱིས་ཐོབ་པའི་རིན་ཐང་སྤྱིར་བསྡོམས་ཏེ་མི་བརྩིའོ། །རིན་ཐང་གི་ཆ་སོ་སོར་བརྩི་བ་འདི་ནི་འབྲུའི་

ཕུང་པོ་ལྟ་བུ་སོ་སོར་བགོད་པའི་རྫས་ལའོ། །དགེ་འདུན་གྱི་ཞིང་ཟངས་སྤྱད་ལྟ་བུ་སྤྱི་སོར་འཇོག་རྫས་ལ་ནི་རིན་ཐང་ཚང་བ་གཅིག་གིས་ཆོག་སྟེ། འོད་ལྡན་རྩ་བ་ལས། དགེ་འདུན་ཆེད་བྱས་སྣལ་བ་མི་བརྟག་སྟེ། །ཞིང་བགོ་མིན་ཕྱིར་སྦོམ་བརྩོན་མང་ཕྱིར་རོ། །ཞེས་གསུངས་སོ། །སུ་བཞི་པ་ནི། ཊཱི་ཀ་དང་འོད་ལྡན་ལས་དོན་འདི་ལྟར་བཤད་དེ། བདག་པོ་བཅུ་དབང་བའི་བགོད་རྫས་འབྲུའི་ཕུང་པོ་གཅིག་ལ་དགེ་སློང་བཅུས་བགོད་རྫས་བརྐུས་ན་དགེ་སློང་རེ་རེས་བདག་པོ་རེ་རེ་ལ་བལྟོས་པའི་རིན་ཐང་ཚང་བ་རེ་རེ་ཐོབ་ན་ཕམ་པར་འགྱུར་བ་ཡིན་གྱི། ཆ་སོ་སོར་ནི་རིན་ཐང་མ་ཚང་ན་སྤྱི་བསྡོམས་ཏེ་རིན་ཐང་ཚང་བས་ནི་ཕམ་པར་མི་འགྱུར་རོ། །དཔེར་ན་རིན་ཐང་གི་ཚད་ནས་ཁལ་གཅིག་ཡིན་པར་དབང་བཙན་དུ་བྱས་ནས་བདག་པོ་བཅུས་བགོད་རྫས་སུ་བྱེད་པའི་ནས་ཀྱི་ཕུང་པོ་གཅིག་ལ་དགེ་སློང་བཅུས་བགོད་རྫས་སུ་བརྐུས་ནས་ནས་ཁལ་བརྒྱ་ཐོབ་ན་ཕམ་པ་བརྒྱ་འབྱུང་སྟེ། དགེ་སློང་བཅུ་པོ་རེ་རེས་བདག་པོ་བཅུ་པོ་རེ་རེ་ལས་རིན་ཐང་ཚང་བ་རེ་རེ་ཐོབ་པ་སྟེ་དགེ་སློང་བཅུ་པོ་རེ་རེ་ལ་ཕམ་པ་བཅུ་བཅུ་འབྱུང་ལ། ནས་ཁལ་བརྒྱར་གཅིག་གིས་མ་ཆོག་པར་ཐོབ་ན་སྦོམ་པོ་བརྒྱ་འབྱུང་ངོ་། །འདི་ཡང་བགོད་རྫས་ཀྱི་དབང་དུ་བྱས་པ་ཡིན་གྱི། འཇོག་རྫས་ཀྱི་དབང་དུ་བྱས་ན་ནི་དེར་མི་འགྱུར་ཏེ། རྒྱ་བརྩོན་འགྲུས་འབར་གྱིས་ཡུལ་དེ་དག་གི་འཇོག་རྫས་ལ་བྱེད་པ་པོ་དག་གིས་བགོད་ན་ནི། སྤུར་གཅིག་གིས་དུ་མ་ལས་རྐུ་བ་

༄༅། །དང་དུ་མས་གཅིག་ལ་རྐུ་བ་དང་མཚན་ཉིད་མཚུངས་སོ། །ཡུལ་དེ་དག་གིས་ཀྱང་འཇོག་པར་བྱེད་ལ། རྐུ་བ་པོ་དེ་དག་གིས་ཀྱང་འཇོག་པར་བྱེད་པའི་དོན་ལ་ནི་རིན་ཐང་ཚང་བ་གཅིག་གིས་ཆོག་སྟེ་ཡུལ་གཅིག་ལས་བྱེད་པ་པོ་གཅིག་གིས་བརྐུས་པ་དང་འདྲའོ། །ཞེས་སོ། །ཊཱི་ཀར། གཙུག་ལག་གི་ཚིག་དྲངས་པ་ནི་དགེ་སློང་ཤིན་ཏུ་མང་པོ་དག་གིས་བརྐུས་ན་མཐར་མི་འགྱུར་བ་མཆིས་སམ། ཡོད་དེ་སྐྱེ་བོ་མང་པོ་ལས་བརྐུས་ན་ཉེས་པ་སྦོམ་པོར་འགྱུར་བའོ། །དེ་བཞིན་དུ་སྐྱེ་བོ་མང་པོ་རྣམས་དང་ལྷན་ཅིག་ཏུ་བརྐུ་ན་ཡང་ཉེས་པ་སྦོམ་པོར་འགྱུར་རོ་ཞེས་གསུངས་པ་ཡིན་ནོ་ཞེས་བཤད་དོ། །རྐུན་པོ་དུ་མ་ཉིད་ཡིན་པ་འདི་ལ་རྐུན་པོ་རྣམས་བློ་གྲོས་ཏེ། བསམ་པ་མི་མཐུན་པ་དུ་མ་ཉིད་ཡིན་ནའང་དངོས་པོ་གཅིག་ལ་བྱ་རོག་དང་ཏཱ་ལའི་ཚུལ་དུ་འདུས་ནས་བརྐུ་ན། ཊཱི་ཀར། གནས་ནས་སྤྱུགས་པས་བརྐུས་པར་མི་འགྱུར་གྱི་སྐལ་བ་ཐོབ་ན་བརྐུས་པར་འགྱུར་ཏེ་ཞེས་སོ། །འདིར་སྨྲས་པ༔ སྡིག་པའི་དྲི་མ་བཀྲུ་དང་དགེ་ཚོགས་བདུད་རྩི་འབབ་པར་གཅིག་ཅར་བྱེད་པོ་ནི། །མི་འཕྲོགས་ཐུགས་རྗེའི་མངའ་བདག་འགྲོ་མགོན་དྭགས་པོ་བཀའ་བརྒྱུད་ཅེས་གྲགས་སྤྲིན་སྔོན་པོ། །མངོན་པར་ལྷོངས་པའི་དབུས་ནས་དཔལ་ལྡན་ཕྱག་རྒྱ་ཆེན་པོའི་གད་རྒྱངས་འབྱིན་བྱེད་པ། །འཇིགས་མེད་ཀླུ་དབང་རིགས་པའི་ལྷ་ཟེར་ཅན་དེ་ཞ་ནག་ཅོད་པན་འཛིན་པ་པོ། །སྙིང་རྗེའི་ཡུལ་དུ་སྒྱུར་ཀྱང་བསྟན་ལ་ཕྲག་དོག་བྱེད། །མི་དགེའི་རང་བཞིན་

གྱུར་ཀྱང་དགེ་བ་འབའ་ཞིག་ལོ། །འདོད་པའི་དབང་དུ་གྱུར་ཀྱང་བྱ་བཏང་སྐྱེས་བུར་སྣང་། །ཚུང་མ་བུར་བཅས་གྱུར་ཀྱང་དགེ་སློང་ཆ་ལུགས་ཅན། །སྣ་ཚོགས་འཚོལ་བའི་གླུ་གར་བྱེད་ཅིང་མགོ་བོར་ནི། །སྣམ་རས་དོམ་ཀོ་བཞག་རྣམས་དྭགས་པོའི་བསྟན་པ་ཅི། །དེ་ལ་བདག་གིས་སངས་རྒྱས་སྒྲུབ་ཐབས་བསྟན་པ་ལས། །ཟང་ཟིང་གིས་བསྙེན་མགུ་གྱུར་དེ་ལ་ངས་ཅི་བྱ། །མ་བྱིན་པར་ལེན་པའི་ཕམ་པར་འགྱུར་བ་ཞུ་པའི་སྐབས་སོ། ། ༎ །བཞི་པ་ལ། ལྟུང་བར་འགྱུར་བའི་ཡན་ལག་བཤད། ལྟུང་བ་ཉིད་ཀྱི་སེལ་བ་བསྟན། བསླབ་པར་བྱ་བའི་གནས་སྐབས་བརྗོད། ལྟུང་བ་མེད་པའི་ཁྱད་པར་བསྟན། །དང་པོ་ལ། གནས་སྐབས་ཉིད་ཀྱི་དོགས་གཅོད་བསྟན། མཐར་ཐུག་དེ་ཡི་བྱེ་བྲག་བརྗོད། དང་པོ་ནི། དགེ་འདུན་གྱི་གོས་ཀྱི་རྙེད་པ་བགོད་པའི་ཚེ་དགེ་སློང་ནད་པའི་སྐལ་བ་བླངས་ཏེ་འོངས་པ་ན། དེའི་སྔ་རོལ་དུ་ནད་པ་དེ་ཤི་ན་གོས་དེ་སུ་དབང་ཞེ་ན། སྐལ་བ་བླངས་པའི་སྔ་རོལ་དུ་ནད་པ་དེ་ཤི་བ་ཉིད་དུ་གྱུར་ན་གོས་དེ་དགེ་འདུན་གྱི་སར་བཞག་པ་དེ་དགེ་འདུན་དབང་བ་ཉིད་དོ། །ཁྱིམ་པས་ཡོན་ཕུལ་བའང་དེ་བཞིན་ནོ། །བླང་བའི་སྔ་རོལ་དུ་ཤི་བ་ལས་བཟློག་སྟེ་ཤི་བའི་སྔ་རོལ་དུ་བླངས་ཟིན་པ་ནི་ཤི་བའི་ཡོ་བྱད་ཉིད་དོ། །དེས་ན་ནད་གཡོག་པ་ལ་སོགས་པ་ཅི་རིགས་པས་དབང་ངོ་། །རང་གཏོགས་པའི་དགེ་འདུན་ནི་རང་དང་ནོར་མ་བགོས་པའི་ཕུ་ནུ་དང་འདྲ་བས་དེའི་ཆེད་དུ་རྐུ་བ་ནི་བདག་གིར་མི་བྱེད་པ་མ

༄༅། །ཡིན་ནོ། །བདག་ཀྱང་དེར་གཏོགས་པས་ཕམ་སྟེ། དེ་ཡང་བགོད་རྫས་ཀྱི་དབང་དུ་བྱས་པ་མིན་པར་འཇོག་རྫས་ཀྱི་དབང་དུ་བྱེད་ན་རིན་ཐང་ཚང་བ་གཅིག་གིས་ཕམ་པར་འགྱུར་ཏེ། ཊཱི་ཀར། དེ་བས་ན་གང་ཟག་གཅིག་གིས་དགེ་འདུན་གྱི་ཆེད་དུ་རྐུ་བར་བྱེད་ན་གང་ཟག་གཅིག་པོ་དེ་ཉིད་ཕམ་པར་འགྱུར་ཏེ་དངོས་པོ་ཚང་བའི་ཕྱིར་ཞེས་དང་། འོད་ལྡན་ལས། དགེ་འདུན་ཆེད་བྱས་སྐལ་བ་མི་བརྟགས་ཏེ། །ཞིང་བགོ་མིན་ཕྱིར་སྦོམ་བརྩོན་མང་ཕྱིར་རོ། །གཞན་དུ་ལུང་ལས་རིན་ཐང་དཔྱོད་མི་འགྱུར། ཞེས་སོ། །གནས་གང་ན་འདུ་བ་གཅིག་པའི་དགེ་འདུན་རྣམས་ལ་སྦྱིན་བདག་གིས་ཕུལ་བའི་ཟོང་ལ་སོགས་པ་དེ་དབང་བའི་བདག་པོ་དགེ་འདུན་གྱི་སྡེ་ཐ་དད་པ་ཡོད་པ་མ་ཡིན་པ་ཞིག་དེའི་དགེ་འདུན་གྱི་ནང་དུ་གཏོགས་པའི་དགེ་སློང་གིས་རྐུ་བ་ལ་ནི་རང་གི་ནོར་རྐུ་བ་དང་འདྲ་བར་སྦོམ་པོའོ། །འདུ་བ་ཐ་དད་པའི་དགེ་འདུན་གྱི་ནོར་ནི་རིན་ཐང་ཚང་ན་ཕམ་པར་འགྱུར་རོ༔ ༔རྐུན་པོ་མང་པོ་རྐུ་བའི་ཆེད་དུ་གཞུགས་པ་ན། དེའི་ནང་ནས་དགེ་སློང་རྐུ་བར་མི་འདོད་ནས་ཕྱིར་ལོག་གམ་ཕྱིར་མ་ལོག་ཀྱང་མ་བྱིན་པར་མི་བླང་བར་ངེས་པ་ན། དེར་རྐུན་པོ་ལྷག་པ་གཞན་རྣམས་ཀྱིས་བརྐུས་པ་ནི་ཕྱིར་ལོག་གམ་མི་བླང་བར་ངེས་པ་དེའི་མ་བྱིན་ལེན་གྱི་ཡན་ལག་ཉིད་མ་ཡིན་ནོ། །དང་པོ་ཞུགས་པའི་དུས་ན་ནི་སྦྱོར་བའི་སྦྱོར་བའི་ཉེས་བྱས་སོ། །རྐུ་བའི་གྲོས་ལ་གཏོགས་ན་བདག་རྐུར་མ་སོང་ཡང་སྐལ་བའི་ཆ་བདག

གིར་བྱའོ་ཞེས་ལེན་པར་འདོད་པ་ནི་མ་བྱིན་པར་མི་བླང་བའི་བསམ་པས་མ་ཡིན་ནོ་སྟེ་བླངས་ན་ཕམ་མོ། །དངོས་སུ་འཕྲོག་པའམ། དངོས་སུ་རྫས་ལེན་པ་པོ་མི་བྱེད་ཀྱང་རྐུ་བའི་བྱ་བ་དེར་གཏོགས་པའི་ལས་ལམ་སྲུང་བ་ལ་
སོགས་པ་རྗེས་སུ་སྒྲུབ་པ་ནི་རྐུ་བ་དེའི་བྱ་བ་མ་ཡིན་པ་མ་ཡིན་ནོ། །རྐུན་པོ་རྣམས་ཀྱིས་ལྷན་ཅིག་གནས་པ་དང་། ཉེ་གནས་བརྐུས་ཏེ་བདག་གིར་བྱས་ཤིང་དབང་བར་གྱུར་པ་ལས་ཕྱིས་མཁན་སློབ་ཀྱིས་འཕྲོག་པར་བྱེད་ན་
ལྷན་ཅིག་གནས་པ་ཉིད་དང་། ཉེར་གནས་ཉིད་ཀྱང་བརྐུས་པར་མི་འགྱུར་བའི་རྒྱུ་མ་ཡིན་ནོ་སྟེ། ཊཱི་ཀར། འདིར་བརྐུས་པ་པོ་ནར་འགྱུར་རོ་ཞེས་སོ། །གཉིས་པ་ནི། ཡོངས་སུ་བསྔོར་བས་ནི་མཚམས་འགྱུར་ནའོ་ཞེས་སྔར་
སྨྲས་པ་ལས་གཞི་དང་ཁང་ཁྱིམ་དག་ཡོངས་སུ་བསྔོར་ཏེ་རྐུ་བ་ལ་མཚམས་ཙམ་ཉིད་གཙོ་བོའོ། །ཊཱི་ཀར། རིན་མས་བཅད་པ་ལ་སོགས་པའི་ཡོངས་སུ་བསྔོར་བ་ལ་ནི་མི་བྱའོ། །ཞེས་སོ། །མཚམས་ཉིད་གཙོ་བོ་ཡིན་པ་དེའི་
ཕྱིར་ཞིང་གི་མཚམས་ཕྱུར་པ་བཏབ་པའམ་རྡོ་བཙུགས་པ་ལ་སོགས་པ་གནས་པ་སྤོས་བ་ཡང་ཡོངས་སུ་བསྔོར་བ་རྐུ་བ་འདིས་མ་བསྡུས་པ་མ་ཡིན་ནོ། །བདག་པོའི་མངོན་སུམ་དུ་ཁྱེར་ཏེ་བླངས་བ་ཡང་རྫས་དེ་ཉིད་བདག་
པོའི་མིག་སྔ་ནས་མི་སྣང་བ་ཉིད་ན་བརྐུས་པ་ཡིན་ནོ། །འདིའི་ཡང་སྒྲ་ནི་ཕྱི་བཞིན་འབྲང་བ་དང་། ནང་བྱན་བྱེད་པ་གཉིས་མི་སྣང་བ་ཉིད་ན་བརྐུས་པ་ཡིན་ནོ་ཞེས་སྔར་སྨོས་པར་མ་ཟད་པའི་དོན་ནོ། །སྐྱེས་པའམ་བུད་མེད་

༄༅། །ལ་སོགས་པ་མི་མཐུས་བཟུང་སྟེ་བརྐུས་པ་ནི་དེའི་སེམས་བག་ཕེབས་ཤིང་དབང་དུ་བྱས་པ་ཉིད་མི་འགྲོས་པར་གྱུར་ན་ཕམ་པའོ། །དེས་ན་བཙོན་དུ་བཟུང་བ་ནི་མི་ཉིད་འཕྲོགས་པའོ། །གཉིས་པ་ལ། གཙོ་བོའི་སེལ་བ་ལྟུང་མེད་བཤད། །གཙོ་མིན་སེལ་བ་ན་སྐྱད་བསྟན། སེལ་བ་ལྟུང་མེད་གཞན་ཡང་བརྗོད། ཡན་ལག་མ་ཚང་ཞེས་བྱས་སོ། །དང་པོ་ནི། དགེ་སློང་བདག་ཉིད་རྐུན་པོས་བརྐུས་པ་ན། དགེ་སློང་དེ་འཇིགས་པ་ལ་སོགས་པས་བདག་ཉིད་དབང་དུ་བྱས་ཏེ་རྐུ་ཐབས་ཀྱིས་ཐར་བར་བྱས་པ་དེ་ལ་ནི་བརྐུས་པ་མ་ཡིན་ནོ། །གང་རྐུ་བར་བསམ་པར་རས་དེན་པ་དེ་དང་འབྲེལ་བས་རྐུ་བར་མ་བསམ་པ་དར་བཟང་པོ་ཞར་ལ་བྱུང་སྟེ་བླངས་པ་ནི་བརྐུས་པ་མ་ཡིན་ནོ་སྟེ་རྐུ་བར་མ་བསམ་པའི་ཕྱིར་རོ། །གཉིས་པ་ནི། སྦོམ་པོ་ནི་གཞན་གྱིས་བླངས་པ་མི་ཤེས་པ་ཞེས་པ་ཡན་ཆད་ཀྱི་དབང་དུ་བྱས་པའོ། །དེ་ཡང་རྐུན་པོ་མང་པོ་རྐུར་འགྲོ་བ་ན་ལེན་པ་པོ་གང་གིས་དངོས་པོ་གང་གིས་དངོས་པོ་གང་ལེན་པའི་དངོས་པོ་དེ་ལེན་པ་པོ་དེ་ཡིན་གྱུར་ཅིག །ཅེས་རྐུན་པོ་རྣམས་ཀྱིས་ཁྲིམས་སུ་བཅའ་བ་རྣམ་པར་བཞག་པ་ལ་གཞན་གྱིར་རྐུ་བ་སྟེ་གཞན་གྱི་ཆེད་དུ་བརྐུས་ན་སྦོམ་པོའོ། །ཊཱི་ཀར། ཕྱར་གཞན་གྱི་དོན་ཉིད་དུ་དངོས་གཞིའི་རྣམ་པའོ་ཞེས་སྨོས་པ་དེའི་སྦྱོར་བའི་ཡུལ་བསྟན་པའི་ཕྱིར་ཞེས་སོ། །ཡོངས་སུ་འཛིན་པ་དང་བཅས་པའི་དུར་ཁྲོད་ནས་ལེན་པའོ། །འདི་ལ་འཕགས་པའི་ཡུལ་ན་བཤད་ལུགས་གཉིས་ལས། འོད་

ལྷན་ལྷར་ན་རྫས་དེ་དོན་ལ་རིགས་ངན་ལ་སོགས་པ་བདག་པོ་ཡོད་ཅིང་། བསམ་པས་ཡོངས་སུ་འཛིན་པ་དང་བཅས་པའི་དུར་ཁྲོད་ནས་རོ་གོས་ལ་སོགས་པ་དགེ་སློང་གིས་རྐུ་སེམས་ཀྱིས་ལེན་ན་སྦོམ་པོ་བསྐྱེད་པའོ། །འདི་ལ་མ་བྱིན་ལེན་གྱི་ཕམ་པ་མི་བསྐྱེད་དེ། དངོས་པོ་མི་དམན་པའི་ཡན་ལག་མ་ཚང་བའི་ཕྱིར་རོ། །དེ་ཡང་འོད་ལྡན་ལས། འཇིག་རྟེན་ན་དུར་ཁྲོད་པའི་རྫས་ཐ་ཆད་པ་ཡིན་པས་མངོན་པར་ཞེན་པ་ཤིན་ཏུ་ཞེན་པའི་ཕྱིར་དམན་པ་སྦོམ་པོར་འགྱུར་ཞེས་བཤད་དོ། །འཕགས་པ་ཡོན་ཏན་འོད་དང་། སློབ་དཔོན་ཆོས་བཤེས་གཉིས་ནི་དེ་ལྟར་མི་བཞེད་དེ་རང་གི་རྣམ་བཤད་ལས། དུར་ཁྲོད་ནས་ལེན་པའོ་ཞེས་བྱ་བ་ནི་འདིར་ལེན་པའི་བདག་ཉིད་ཅན་ཡོངས་སུ་འཛིན་པ་དང་བཅས་པ་ཉིད་ལ་ཕམ་པར་བྱས་པ་ཉིད་དོ་ཞེས་གསུངས་ཤིང་། ཊཱི་ཀ་ལས། དུར་ཁྲོད་འདི་ཐམས་ཅད་བདག་གིའོ་ཞེས་བདག་པོས་བདག་གིར་བྱས་པ་གང་ཡིན་པ་དེ་བརྐུས་ན་ནི་ཕམ་པར་འགྱུར་རོ་ཞེས་སོ། །དེ་དང་མཐུན་པར་འགྲེལ་ཆུང་ལས་ཀྱང་། དུར་ཁྲོད་ཀྱི་རོའི་རྫས་ལ་རྣམ་པ་བཞི་སྟེ། རྒྱལ་པོས་འཚོ་བ་རོའི་རྫས་ལ་གཏད་པ་དང་། ལས་བྱེད་པའི་ཕྱིར་རོའི་རྫས་ལ་གཏད་པ་དང་། དཔྱ་འབུལ་བའི་ཕྱིར་རོའི་རྫས་ལ་གཏོད་པ་དང་གསུམ་ལས་ནི་བརྐུས་ན་ཕམ་མོ། །གསོད་པའི་གཤེད་མར་བཏང་སྟེ་རོའི་རྫས་མ་བྱིན་པ་ལས་བརྐུས་ན་སྦོམ་པོའོ་ཞེས་བཤད་དེ། ཐ་མ་ནི་ངའིའོ་ཞེས་བསམ་པས་ཡོངས་སུ་བཟུང་ཡང་དོན་ལ་མི་དབང་

༄༅། །བས་བདག་པོ་མེད་པའི་དབང་དུ་བྱས་ལ། དང་པོ་གསུམ་ནི་དོན་ལ་དབང་བའི་དབང་དུ་བྱས་ཏེ་དེ་བརྐུས་ན་ཕམ་པའོ། །འོན་མདོ་རྩ་བ་ལས་སྦོམ་པོར་བསྟན་པ་འདི་གང་གི་སེལ་བ་ཡིན་ཅེ་ན། བདག་པོའི་སེལ་བ་སྟེ། ཊཱི་ཀ་ལས། དུར་ཁྲོད་ཀྱི་རྫས་དེ་དག་ལ་བདག་པོ་ཉིད་མེད་མོད་ཀྱི། འོན་ཀྱང་བགྲེན་པ་ལ་སོགས་པས་འདི་བདག་གིས་ཐོབ་པོ་སྙམ་དུ་དེ་ལ་བདག་གིར་བྱ་བའི་ཐོབ་བློ་སྐྱེ་བ་དེ་གལ་ཏེ་དགེ་སློང་གིས་རྐུ་སེམས་ཀྱིས་ལེན་ན་དེའི་ཚེ་སྦོམ་པོར་འགྱུར་བའོ་ཞེས་བཤད་དོ། །དེ་ལྟར་ན། ཊཱི་ཀའི་དགོངས་པ་ལྟར་ན་ནི། རྫས་དེ་ལ་དོན་ལ་བདག་པོ་མེད་ཅིང་རིགས་ངན་གྱི་བསམ་པས་ཡོངས་སུ་འཛིན་པ་དང་བཅས་པའི་དུར་ཁྲོད་ནས་རོ་གོས་ལ་སོགས་པ་དགེ་སློང་གིས་རྐུ་སེམས་ཀྱིས་ལེན་ན་སྦོམ་པོ་བསྐྱེད་པའོ། །འདི་ལ་མ་བྱིན་ལེན་གྱི་ཕམ་པ་མི་བསྐྱེད་དེ། རིགས་ངན་གྱི་བསམ་པས་ཡོངས་སུ་འཛིན་པ་དང་བཅས་ཀྱང་དོན་ལ་བདག་པོ་མེད་པས་བདག་པོའི་ཡན་ལག་མ་ཚང་བའི་ཕྱིར་རོ། །ངག་དོན་རྒྱ་འགྲེལ་གྱི་དགོངས་པ་ནི། ཡོངས་སུ་འཛིན་པ་དང་བཅས་པའི་དུར་ཁྲོད་ཀྱི་རྫས་ལ་གནས་སྐབས་གཉིས་ཏེ། རྫས་དེ་རིགས་ངན་ལ་སོགས་པས་བསམ་པས་ཡོངས་སུ་འཛིན་ཅིང་དོན་ལ་དབང་བ་བདག་པོར་གྱུར་པ་དང་། བསམ་པས་ཡོངས་སུ་འཛིན་ཀྱང་དོན་ལ་མི་དབང་བའོ། །དང་པོའི་དབང་དུ་བྱས་ཏེ་བརྐུས་ན་ཕམ་ལ། གཉིས་པའི་དབང་དུ་བྱས་ན་སྦོམ་པོ་ཡིན་ནོ། །དེ་ལྟར་བཤད་ལུགས་གཉིས

ལས༔ བླ་མ་རྣམས་འོད་ལྡན་གྱི་རྗེས་སུ་འབྲང་ཡང་། འདིར་ནི་རང་འགྲེལ་དང་ཊཱི་ཀའི་རྗེས་སུ་འབྲང་སྟེ་དུར་ཁྲོད་ནས་བྱུང་བའི་རྫས་ཡིན་པ་ཤེས་བཞིན་དུ་རིན་དུ་གསེར་མང་དུ་འཇལ་བ་མཐོང་བས་ན། འདི་བརྐུས་ན་དངོས་པོ་དམན་པའི་ཆ་ནས་ཕམ་པ་མི་བསྐྱེད་པར་འཆད་པ་དེ་ཡི་རིགས་སོ་སྙམ་མོ།།ཆུང་གཟན་པའི་སྡོམ་པོ་སྤར་བསྟན་ཟིན་མོད་ཀྱི། གསང་སྔགས་ཀྱིས་ཆུད་གཟོན་པ་བསྟན་པའི་ཕྱིར་རྩ་བ་ལ་ཞུག་ལ་སོགས་པའི་ལྡུམ་ཞིང་དང་། སྡོང་བུ་དང་། ལོ་མ་དང་། མེ་ཏོག་དང་། འབྲས་བུའི་ཀུན་དགའ་ར་བ་ནི་ལྡུམ་རའོ་སྟེ། དེ་ལ་སོགས་པ་གསང་སྔགས་དག་གིས་སྐམ་པར་བྱེད་ན་སྡོམ་པོའོ། །སེར་བ་ཕབ་པ་ལ་སོགས་པའི་སྒོ་ནས་ཀྱང་སྡོམ་པོའོ། །དགེ་སློང་གིས་ཙྭ་ལ་སོགས་པའི་ཆས་ཀྱིས་བཟོད་ནས་བྲིད་དེ་རྟ་བགྲི་བ་དང་། ཞོན་ཏེ་རྟ་འདི་བརྐུ་བར་བྱའོ་སྙམ་ནས་མྱུར་དུ་གོམ་པ་འདོར་བ་ལ་སོགས་པ་ལུས་འགྱུར་བ་ཡང་སྡོམ་པོའོ། །གྲུ་འདིར་ཞུགས་ཏེ་གྲུ་འདི་བརྐུ་བར་བྱའོ་སྙམ་པ་ཡང་སྡོམ་པོའོ། །རྟའམ་གྲུ་འདི་ལས་རྟའི་ཁལ་ལམ་གྲུའི་རྫས་འདི་ལྟར་བརྐུའོ་སྙམ་ནས་ལུས་འགྱུར་བ་ཡང་སྡོམ་པོའོ། །ཊཱི་ཀར། སྤར་འདིར་སྨོས་པའི་ཚིག་གི་གནས་སུ་འདིར་འདི་ལས་ཞེས་བྱ་བའི་ཚིག་བཅུག་པའོ་ཞེས་སོ། །རང་དང་ནོར་གཅིག་པ་མ་ཡིན་པའི་ཕ་མ་དང་། ཕུ་ནུ་དང་། བུ་སྲིང་དང་། མཁན་པོ་དང་། སློབ་དཔོན་དང་། མཆོད་རྟེན་དང་། རང་ཉིད་ཁོངས་སུ་མ་གཏོགས་པའི་དགེ་འདུན་ལ་སོགས་པ་ལ་བསམ་

༄༅། །པ་ཐག་པ་ནས་བསྔོས་པའི་རྫས་ཤོ་གམ་གཞལ་དགོས་པ་གཞལ་བ་ལས་འདས་ན་སྦོམ་པོའོ། །ཊཱི་ཀ་ལས། སླར་གཞན་གྱི་དོན་ཉིད་དུ་ཡང་དངོས་གཞིའི་རྣམ་པའོ་ཞེས་སྨོས་པ་དེའི་སྦྱོར་བའི་ཡུལ་བསྟན་པའི་ཕྱིར་ཞེས་སོ། །བརྙས་པ་དང་བསྐྱིས་པ་དག་མི་སྦྱིན་པར་ཐག་བཅད་པའི་སེམས་བསྐྱེད་པ་སྦོམ་པོའོ། །སེམས་བསྐྱེད་པ་ལ་བསྙམ་བྱུར་ཟད་པས་ལུས་ངག་ཏུ་ཐོན་ན་སྦོམ་པོའོ་ཞེས་ཁ་ཅིག་ཟེར་ཡང་། འདི་ལ་ནི་ལུས་ངག་ཏུ་ཐོན་ན་སྦོམ་པོའི་ཞེས་ཁ་ཅིག་ཟེར་ཡང་།འདི་ལ་ནི་ལུས་ངག་ཏུ་ཐོན་ན་ཞེས་ལུང་བསྟན་བཅོས་གང་ལས་ཀྱང་མ་གསུངས་ལ།སླར་ན་ནི་སྦྱོར་བ་གཞན་ཉིད་དོ་ཞེས་སླར་མི་སྦྱིན་པར་བསམ་པས་ཐག་བཅད་པ་ཉིད་ན་སྦོམ་པོ་བསྐྱེད་པ་དང་མཚུངས་པར་སེམས་ཞེས་མཚོ་སྣ་པ་ཆེན་པོས་གསུངས་སོ། །ནད་པ་ལ་སོགས་པ་དག་གིས་གཞན་དགེ་འདུན་གྱི་དོན་དུ་བྱིན་པའི་རྫས་དེ་ནད་གཡོག་ལ་སོགས་པས་འགོད་པ་ཡང་སྦོམ་པོའོ།།འདི་ལ་ཕམ་པ་མི་བསྐྱེད་པ་ནི་ཊཱི་ཀར། དགེ་འདུན་གྱིས་མཆོར་བས་དེ་ལས་བདག་གིར་བྱ་བའི་སེམས་མ་སྐྱེས་པའི་ཕྱིར་རོ་ཞེས་སོ། །དེ་ལ་རྩོད་པ་སྤང་བ་ནི། འོད་ལྡན་དུ་གཞན་འདོད་བཀོད་པའི་པཎྜི་ཏ་ཁ་ཅིག་ན་རེ། རྫས་དེ་ནད་པར་དབང་སྟེ། བསམ་པ་ཐག་པ་ནས་མ་བཏང་བའི་ཕྱིར་ཏེ། འདུལ་བྱེད་ལས། དགེ་འདུན་ལ་དབུལ་ལོ་ཞེས་ལྟོས་བཅས་ཀྱི་ཚིག་འབྱུང་བས་གྲུབ་བོ་ཞེ་ན། དེ་ནི་མ་གྲུབ་སྟེ། དགེ་འདུན་ལ་ཞེས་གཉིས་པ་ཡུལ་གྱི་སྒྲ་སྨོས་པའི་ཕྱིར་ལྟོས

མེད་ཡིན་ནོ། །གཞན་དུ་ལྟོས་བཅས་ཡིན་ན་དགེ་འདུན་གྱི་ཕྱིར་ཞེས་བཞི་པ་ཆེད་དུ་བྱ་བའི་སྒྲ་སྨོས་པར་རིག་སོ། །ནད་པར་དབང་ན་རྫས་དེ་སོ་སོར་བགོས་པ་ལ་ཕམ་པ་བསྐྱེད་པར་རིགས་པ་ལས། ལུང་ལས་སྤོམ་པོར་གསུངས་པ་དང་འགལ་ལོ། །ནོར་བདག་གི་སེམས་ཀྱིས་བཏང་བ་ལྟ་བུ་བདག་པོ་ཤུས་ཀྱང་ཡོངས་སུ་མ་བཟུང་བ་བདག་པོ་མེད་པ་ལ་མི་གཞན་གྱིས་བདག་ཏུ་ཡོངས་སུ་བཟུང་བར་དགེ་སློང་གིས་འདུ་ཤེས་འཁྲུལ་ཏེ་བརྐུས་པ་སྤོམ་པོའོ༐ ༐ཊཱི་ཀ་ར། ཡན་ལག་གཅིག་མ་ཚང་བའི་ཕྱིར་སྤོམ་པོ་སྟེ། འདི་ལྟར་མིའི་རྒྱུད་ཀྱིས་ཡོངས་སུ་བཟུང་བ་ཉིད་ཅེས་བྱ་བའི་ཡན་ལག་དེ་འདི་ལ་མེད་པའི་ཕྱིར་ཞེས་སོ། །ཟན་དྲོན་དང་། འབྲས་ཆན་དང་། ཕྱེ་དང་། ཉ་ཤ་དང་༐ ཤ་དང་། ཁྲུར་བ་ལ་སོགས་པའི་བསོད་སྙོམས་དབང་བའི་གཞི་མེད་།པར་མི་དབང་བ་ནོད་པ་སྤོམ་པོའོ། །འདི་གང་གི་སེལ་བ་ཡིན་ཅེ་ན། འོད་ལྡན་ལས།ཅིའི་ཕྱིར་མཐར་མི་འགྱུར་ཞེ་ན། ཁ་ཟས་ལ་ནི་མངོན་པར་ཞེན་པའི་བསམ་པ་ཞེན་པའི་ཕྱིར་ཉེས་པ་སྤོམ་པོ་ཁོ་ནར་མངོན་གྱི།རིན་ཐང་མ་ཚང་བའི་ཕྱིར་ནི་མ་ཡིན་ཏེ་རིན་ཐང་ཆེ་བར་བྱའོ་ཞེས་མ་གསུངས་པའི་ཕྱིར་ཞེས་བཤད་དོ། །འོ་ན་སྨུ་གའི་ཚེ་ན་ཟན་དྲོན་དང་།འབྲས་ཆན་དང་།ཕྱེ་ཁལ་བརྒྱ་བརྐུས་ཀྱང་དངོས་པོ་མི་དམན་པའི་ཡན་ལག་མ་ཚང་བའི་ཕྱིར་ཕྲ་བའི་ཕམ་པ་མི་བསྐྱེད་པར་འགྱུར་ཏེ་ཧ་ཅང་ཐལ་ཆེས་སོ། །དེས་ན་སྐབས་འདིར་སྤོམ་པོར་གསུངས་པ་ནི་མི་དབང་བའི་བསོད་སྙོམས་ཉུང་ཤས་

༄༅། །ལེན་པ་སྟེ་རིན་ཐང་མ་ཚང་བའི་དབང་དུ་བྱས་ནས་ལུང་ལས་སྨོམ་པོར་གསུངས་སོ་ཞེས་རིགས་སོ། །གསུམ་པ་ནི། རྟེན་པ་བཀོད་པ་ན་དགེ་སློང་རང་གི་སྐལ་པ་གཞན་གྱིས་བླངས་ཟིན་པ་ལ་བླངས་ཟིན་པར་རྒྱུས་མི་ཤེས་པས་སླར་ཡང་རང་གི་སྐལ་བ་ལེན་པ་ནི་ལེན་པ་དེ་ཉེས་མེད་ཀྱི་གཞི་ཡོད་པ་སྟེ། ཉེས་མེད་ཀྱི་གཞི་མེད་པ་ཉིད་མ་ཡིན་པས་ཉེས་པ་མེད་དེ། འགྲེལ་ཆུང་ལས། སླར་ཞུལ་ན་ཉེས་པ་མེད་དོ་ཞེས་སོ། །རྣམ་པ་གཅིག་ཏུ་ན་རྟེན་པ་བཀོད་པ་ཉིད་ན་སློབ་མ་གཉིས་ཀྱིས་མཁན་པོའི་སྐལ་བ་སོ་སོར་བླངས་པ་ལྟ་བུ་གཞན་གྱི་སྐལ་བ་གཞན་གྱིས་བླངས་ཟིན་པ་ལ། བླངས་ཟིན་པར་རྒྱུས་མི་ཤེས་པས་སླར་ཡང་གཞན་གྱི་སྐལ་བ་ལེན་པ་ནི་ལེན་པ་དེ་ཉེས་མེད་ཀྱི་གཞི་ཡོད་པ་སྟེ། ཉེས་མེད་ཀྱི་གཞི་མེད་པ་ཉིད་མ་ཡིན་པས་ཉེས་པ་མེད་དོ་ཞེས་ཀྱང་གཞུང་འདིས་བསྟན་ཏེ་དོན་དེ་ལྟར་ཊཱི་ཀར་བཤད་དོ། །ཁོ་བོའི་སྐལ་བ་ཁྱོད་ཀྱིས་ལོངས་ཤིག་ཅེས་མ་བཅོལ་བས་ཉེས་མེད་ཀྱི་གཞི་མེད་པ་ཉིད་མ་ཡིན་ནོ་ཞེས་པ་ནི། ཊཱི་ཀ་ལས། ཁོ་བོའི་སྐལ་བ་ཁྱོད་ཀྱིས་ལོངས་ཤིག་ཅེས་མ་བཅོལ་བར་གཞན་ཞིག་གིས་དེའི་སྐལ་བ་མི་དབང་བར་བླངས་ན་བདག་པོར་འགྱུར་བ་དེ་ལ་ནི་མི་དབང་བ་བླངས་པའི་ཉེས་པ་མེད་དེ། རང་གིས་མ་བླངས་པའི་ཕྱིར་དང་། གཞན་ལ་མ་བཅོལ་བའི་ཕྱིར་རོ་ཞེས་གསུངས་ཏེ་ཆེད་དུ་བྱ་བ་དེ་ལ་ཉེས་པ་མེད་པར་བསྟན་ཏོ། །ལེན་པ་པོ་དེ་ལ་ཉེས་པ་མེད་པར་བསྟན་པ་ནི། ཊཱི་ཀ་ལས། གཞན་དག

ན་རེ། ཁོ་བོའི་སྐལ་བ་ཁྱོད་ཀྱིས་ལོངས་ཤིག་ཅེས་མ་བཅོལ་བར་དགེ་སློང་གིས་གཞན་གྱི་དོན་དུ་གཞན་མི་དབང་བ་ལ་གཞན་དེ་དབང་བའི་བློས་བླངས་ན་ལེན་པ་པོ་ལ་ཉེས་པ་མེད་དེ། ཉེས་མེད་ཀྱི་གཞི་ཡོད་པ་སྟེ་གཞི་མེད་པ་ཉིད་མ་ཡིན་ནོ་ཞེས་ཊཱི་ཀས་པཎྜི་ཏ་གཞན་གྱི་འདོད་པ་བཀོད་ནས་དེ་ལ་ཡང་ལུང་སྣང་ངོ་ཞེས་ཊཱི་ཀ་ལས་བཤད་དོ། །བཞི་པ་ནི། དགེ་སློང་མགྲོན་དུ་མ་བོས་པར་སྦྱིན་བདག་གི་ཟན་ཟ་ན་ཉེས་བྱས་སོ། །ཊཱི་ཀའི་དགོངས་པ་ནི་སྦྱིན་བདག་གིས་ཤེས་རུང་མ་ཤེས་རུང་། ཡོན་ཐོང་ཐོབ་རུང་མ་ཐོབ་རུང་བསླབ་བྱའི་ཉེས་བྱས་སོ། །རྒྱ་གར་གྱི་འདུལ་འཛིན་ཁ་ཅིག་ན་རེ། མགྲོན་དུ་མ་བོས་པའི་རྐྱེན་པ་ནི་རྣམ་པ་གཉིས་ཏེ། འདི་ནི་ཁོ་བོས་མགྲོན་དུ་མ་བོས་སོ་སྙམ་དུ་སྦྱིན་བདག་གིས་རིག་པ་དང་མ་རིག་པའོ། །སྔ་མ་ནི་སྦྱིན་བདག་གིས་རིག་བཞིན་དུ་བསྔབས་པ་ལེན་པའི་ཕྱིར་མ་བྱིན་ལེན་གྱི་ལྟུང་བ་མེད་དོ། །ཕྱི་མ་ཤོས་ལ་ནི་ཡོན་ཐོང་ཡོད་མེད་གཉིས་ལས༑ ཡོན་ཐོང་མེད་ན་ནི་ཁ་ཟས་ངན་ངོན་ཙམ་ལེན་པའི་ཕྱིར་མ་བྱིན་ལེན་གྱི་ཕམ་པར་མི་འགྱུར་ལ། ཡོན་ཐོང་རིན་ཐང་ཚང་བ་ཡོད་ན་ཕམ་པར་འགྱུར་ཞེས་ཟེར་ཏེ། ཊཱི་ཀ་ལས། འདི་ལ་ཁ་ཅིག་ཕམ་པར་འགྱུར་བར་སྨྲ་སྟེ་དེ་དག་གིས་ནི་ལེགས་པར་མ་བརྟགས་སོ་ཞེས་སོ། །དེས་ན་མགྲོན་དུ་མ་བོས་པར་ཟ་བ་འདི་ནི། ཊཱི་ཀ་ལས། མ་བྱིན་པ་མ་ཡིན་པའི་ཕྱིར་དང་། རྐུ་སེམས་མེད་པའི་ཕྱིར་ཕམ་པར་ཡང་མི་འགྱུར་ལ། སྦོམ་པོར་ཡང་མི་འགྱུར་

༄༅། །རོ་ཞེས་བཤད་དོ། །རྫས་ལ་ནོམ་པའི་སྤྱི་རོལ་གྱི་རྒྱུ་བའི་ཆེད་དུ་འགྲོ་བ་གོམ་པ་འདོར་བ་ཡང་ངོ་སྐྱེ་ཉེས་བྱས་སོ། །ནོམ་པའི་སྤྱི་རོལ་ནི་སྦྱོར་བའི་སྦྱོར་བ་ཉིད་ཅེས་པར་འདུས་མོད་ཀྱི། འོན་ཀྱང་འདིར་བསྟན་པ་ནི་ཊཱི་ཀ་ར། མདོ་འོག་མའི་ཡུལ་བསྟན་པའི་ཕྱིར་འདི་བརྩམས་ཏེ། གལ་ཏེ་མདོ་འདི་མ་བྱས་སུ་ཟིན་ན་དེའི་ཚེ་མདོ་འོག་མ་ཉིད་གང་ལས་ཐ་དད་པ་ཉིད་མ་ཡིན་པ་མི་ཤེས་པར་འགྱུར་རོ། །ཞེས་སོ། །རྒྱུ་བའི་ཆེད་དུ་འགྲོ་བ་དེ་ལས་རྒྱུ་བའི་གྲོས་བྱེད་པ་ཉེས་བྱས་ཐ་དད་པ་ཉིད་མ་ཡིན་ནོ་སྙེ། རྒྱུ་བའི་ཆེད་དུ་འགྲོ་བ་དང་རྒྱུ་བའི་གྲོས་བྱེད་པ་གཉིས་ཀ་ལ་ཉེས་བྱས་གཅིག་ཏུ་འགྱུར་བའོ། །ཊཱི་ཀ་ར། འགྲོ་བའི་སྟོན་རོལ་དུ་གྲོས་བྱེད་པ་གང་ཡིན་པ་ཅི་དེར་འདོང་ངམ། འོན་ཏེ་འདོང་ཞེས་ངག་གི་ལས་བྱེད་པ་དང་། ལག་པ་རྐྱོང་བ་དང་། མགོ་བསྒྱུར་བ་ལ་སོགས་པ་ཐམས་ཅད་དེའི་ཁོངས་སུ་གཏོགས་པས་དེ་ལ་ཉེས་བྱས་ཐ་དད་པར་མི་འགྱུར་ཏེ། འདི་ལྟར་གོས་བྱེད་པ་ནས་བརྩམས་ཏེ་ནོམ་པར་བྱེད་པའི་སྤྱི་རོལ་ཚུན་ཆད་ལ་ཉེས་བྱས་གཅིག་ཁོ་ནར་རིག་པར་བྱའོ་ཞེས་སོ། །གསུམ་པ་ནི། ཕྱག་དར་ཁྲོད་ཀྱི་གོས་ལྷ་བུ་དགེ་སློང་གིས་ལེན་ན་རྫས་འདི་བདག་པོ་གཞན་གྱིས་ཀུན་ཏུ་བཟུང་བ་མ་ཡིན་ནམ་ཞེས་བདག་པོ་ཡོད་མེད་ཞིབ་ཏུ་ལེགས་པར་སོ་སོར་བརྟག་པར་བྱས་ཏེ། བདག་པོ་མེད་པར་ངེས་པར་གྱུར་ན་བླང་བར་བྱའོ། །ཊཱི་ཀ་ར། དེ་ལྟར་བྱས་ན་རང་ཡང་འགྱོད་པ་མི་བསྐྱེད་ལ་གཞན་གྱི་ཚིག་གི་སྐབས་ཀྱང་

མེད་པར་འགྱུར་རོ་ཞེས་སོ། །བུ་ལོན་ཆགས་པ་ལྟ་བུའི་ཕྱིར་དགེ་སློང་གིས་རང་གི་ལུས་བསྐྱེལ་ཞིང་བསྐྱལ་བར་མི་བྱའོ། །ཊཱི་ཀར། འདི་ནི་དགེ་སློང་གིས་ཞིང་རྨེད་པའི་མདུན་དུ་བདག་ཉིད་བསྐྱེལ་ཏེ་ཉལ་བ་དང་། བཅོམ་ལྡན་འདས་ཀྱིས་དགེ་སློང་གི་ལུས་བསྐུར་བ་རྣམ་པ་དེ་ལྟ་བུ་མི་བྱའོ་ཞེས་གསུངས་པ་གང་ཡིན་པ་དེ་བསྟུས་པ་ཡིན་ནོ་ཞེས་སོ། །ཕུག་རོན་ལ་སོགས་པའི་ཚང་གཞིག་པར་མི་བྱའོ། །དེ་ཡང་དགེ་སློང་གི་གནས་ལས་གཞན་དུ་སྒོ་ང་ཡོད་མེད་གཉིས་ཀ་མི་གཞིག་ལ། དགེ་སློང་གི་གནས་སུ་སྒོ་ང་མེད་པ་གཞིག་པ་དམིགས་ཀྱིས་བསལ་བ་ཡིན་ནོ། །རང་གིས་དབྱར་མ་གནས་པའི་གཙུག་ལག་ཁང་དེར་དབྱར་གྱི་སྙེད་པའི་ཆོས་གོས་ཀྱི་སྐལ་བའི་ཆ་མི་བླངས་ཏེ། རྒྱུ་སེམས་མེད་ན་བསླབ་བྱའི་ཉེས་བྱས་དང་། རྒྱུ་སེམས་ཀྱིས་བླངས་ན་ཕམ་མོ། །ཊཱི་ཀར། འདིར་དབྱར་གྱི་ཞེས་སྨོས་པ་ནི་མཚོན་པ་སྟེ། གཞན་དུ་ཡང་སྙེད་པ་མི་དབང་བ་བླངས་པ་དགག་པ་དེ་བཞིན་ནོ། །ཞེས་སོ༏ ༏ཆོམ་རྐུན་པར་གྲགས་པ་ལས་འདི་ནི་སྦྱིན་བདག་གིས་སོ་སྙམ་པའི་སེམས་ཀྱིས་ལེན་པ་ལ་ཉེས་པ་མེད་དོ་སྟེ། ཊཱི་ཀར། རྫས་འདིའི་བདག་པོ་ནི་འདི་ཉིད་ཡིན་ནོ་ཞེས་བྱ་བའི་དབང་དུ་བྱས་པའི་ཕྱིར་རོ། །ཞེས་སོ།།གང་ལས་ཆོས་གོས་ལ་སོགས་པ་འོང་བའམ་བྱུང་བ་རྐུ་ཐབས་ཅན་གྱི་ཆོམ་རྐུན་པ་ཞེས་པ་ནི་ལུང་གི་ཚིག་གོ །ཚིག་དེ་ཉིད་གསལ་བར་བྱ་བའི་ཕྱིར་སློབ་དཔོན་གྱིས་ཆོམ་རྐུན་པར་མ་གྲགས་པ་ཞེས་སྨོས་ཏེ། དེ་ལས་ཆོས་གོས་ལ་

༄༅། །སོགས་པ་ཙུང་ཟད་ཀྱང་བླང་བར་མི་བྱའོ་སྟེ། ནོར་དེ་བླངས་ཏེ་ནོར་བདག་གིས་ངོས་ཟིན་ན་ཁྲུངས་ཕྱུང་དུ་ཟིན་ཀྱང་། ཡུལ་མིས་རྐུ་བར་མ་བཅད་པར་དགེ་སློང་གཙང་བར་མི་བའི་ཕྱིར། ཊཱི་ཀར། འཇིག་རྟེན་ན་གྲགས་པར་གྱུར་པ་དེ་ལས་བླང་བར་བྱ་སྟེ། གྲགས་པར་གྱུར་པ་ལས་ཆོས་གོས་ལ་སོགས་པ་འོང་བ་ནི་འཇིག་རྟེན་ན་གྲགས་པ་ཡིན་གྱི་གཞན་གྱིས་མ་ཡིན་ནོ་ཞེས་སོ། །ཆོམ་རྐུན་པར་གྲགས་པ་དེ་ལས་ཆོས་གོས་ལ་སོགས་པ་བླངས་པ་ན་མཚོན་གྱིས་ཁ་ཚར་དང་ཕྱུན་ཚར་ལ་སོགས་བཅད་པ་དང་། ཁ་དོག་ངན་པར་ཁ་བསྒྱུར་བ་བྱས་ཏེ་བསྲེལ་ཞིང་བཅང་བར་བྱའོ། །མཚོན་གྱིས་བཅད་པ་དང་། ཁ་དོག་ངན་པ་དེ་ལྟར་བྱས་ཀྱང་ནོར་བདག་གིས་ངོ་ཤེས་ཏེ་སློང་ན་སྦྱིན་ནོ། །མ་བྱིན་ན་ཉེས་བྱས་སོ། །ཡོན་པོ་དང་གྱ་གྱུའི་རྣམ་པས་གནད་ལ་བསྒྲེ་བར་མི་བྱའོ། །འདིས་མ་བྱིན་ལེན་ལ་ཡང་སྦྱར་ཏེ། ཊཱི་ཀར། མ་བྱིན་པར་ལེན་པ་ལ་ཡང་འདི་སྦྱར་བ་ཡོད་དེ། གནད་ལ་བསྒྲེ་བས་གཏོང་བ་དང་། སྦྱིན་དུ་འཇུག་པ་ན་བརྐུས་པར་འགྱུར་རོ། །ཞེས་སོ། །བཞི་པ་ནི། རྫུ་འཕྲུལ་དང་འདྲ་བའི་ཡིད་རྣམ་པར་དག་པས་གསང་སྔགས་དག་གིས་གཡོན་ཅན་རྣམས་ཀྱིས་བརྐུས་ཏེ་བཟུང་བ་དེ་གཏོང་བ་ལ་གཡོན་ཅན་ལས་འཕྲོགས་པའི་ཉེས་པ་མེད་དོ། །བདག་གི་རྫས་གཞན་གྱིས་བརྐུས་པ་ལ་ཆོས་བཤད་དེ་བླངས་ཀྱང་མི་སྟེར་ན། སྔགས་བཟླས་ཏེ་སེམས་བསྒྱུར་ལ་བདག་ལ་སྦྱིན་དུ་བཅུག་ན་ཉེས་པ་མེད་དོ། །དགེ་སློང་

གི་རྫས་བྱི་པས་ཁྱེར་བ་བདག་པོས་བླངས་པ་ལ་ཡང་ཉེས་པ་མེད་དོ། །དེས་ཁྱི་དང་བྱ་སོགས་ལའང་མཚོན་ནོ། །དགེ་སློང་གཞན་གྱི་རྫས་བྱི་བས་ཁྱེར་བ་ལ་དགེ་སློང་གཞན་གྱིས་དགེ་སློང་གཞན་དེའི་རྫས་སུ་ལེན་པར་བྱེད་ན་ཡང་བྱི་བ་ལས་འཕྲོགས་པའི་ཉེས་པ་མེད་དོ། །རྔོན་པ་དག་གིས་མངོན་པར་གཅེས་པར་གྱུར་པའི་རི་དྭགས་རྨས་ཏེ་དགེ་སློང་གི་གནས་ཁང་དུ་ཞུགས་པ་བཟུང་ཞིང་བླངས་པ་ལའང་ཉེས་པ་མེད་དོ། །རི་དྭགས་དེ་ཤི་ན་རྔོན་པ་དེ་དག་ལ་ཤ་སྦྱིན་པར་བྱ་བ་ཉིད་དོ། །ཊཱི་ཀར། ཤ་དེ་དག་ལ་སྦྱིན་པར་བྱ་བ་ཉིད་དེ་རང་གིས་བླང་བར་བྱ་བ་ཉིད་དུ་མི་བྱའོ། །གཞན་དག་ལ་ཡང་སྦྱིན་པར་མི་བྱ་བ་ཉིད་དོ་ཞེས་སོ། །ཤ་བདག་ཡུན་རིང་དུ་མ་འོངས་ན་བདག་གིས་ཤ་བཀྲུས་ཤིང་མ་རྙོས་པར་ཤེས་པའི་སླད་དུ་རུལ་རུལ་དུ་གེང་རུས་མངོན་པར་བཞག་གོ །མ་བྱིན་པར་ལེན་པའི་ཕམ་པར་འགྱུར་བ་འདུལ་བྱེད་ཀྱི་སྐབས་སོ།། །མ་བྱིན་པར་ལེན་པའི་ཕམ་པར་འགྱུར་བ་རྫོགས་སོ༔ ༔གསུམ་པ་ལ། འབྱེད་ཚོགས་ཞུ་བ་འདུལ་བྱེད་བརྗོད། །དང་པོ་ལ། བསླབ་པར་བྱ་བའི་གནས་སྐབས་བརྗོད། །ལྟུང་བ་ཉིད་ཀྱི་རྣམ་པར་བཞག །བསླབ་བྱ་གཞན་ཡང་བསྟན་པའོ། །དང་པོ་ལ། ཆོས་བཤད་འགྲེལ་བའི་བསླབ་བྱ་བསྟན། །ནད་གཡོག་རྗེས་འབྲེལ་བསླབ་བྱ་བརྗོད། །བསམ་ངན་བཟློག་འབྲེལ་བསླབ་བྱའོ། །དང་པོ་ནི། གཞན་གྱི་སྲོག་ལ་གནོད་པ་སྤོང་བའི་ཕྱིར་བསླབ་བྱ་བསྟན་པ་ན་ནད་པ་སྨོས་པ་ནི་དཔེ་ཙམ་སྟེ། མི་

༄། །ན་བ་ལ་འཆི་བར་འདོད་པའི་སེམས་པ་སྐྱེ་བ་དང་རྗེས་སུ་མཐུན་པའི་རྐྱེན་ཉེ་བར་བསྒྲུབ་པ་ནི་རྐྱེན་ཚོགས་པའི་བྱེ་བྲག་སྟེ། ནད་པ་ལ་ཁྱོད་ཤི་ན་ལྷར་སྐྱེ་བར་འགྱུར་རོ་ཞེས་ཆོས་བཤད་པ་ལྟ་བུའམ། ཁྱོད་དུག་ཟོས་པ་ནི་སླའི་ཞེས་གཏམ་བརྗོད་པ་ལྟ་བུའི་སྒོ་ནས་ཉེ་བར་བསྒྲུབ་པར་མི་བྱའོ། །དེ་བྱས་ན་བསླབ་བྱ་ལས་འདས་པའི་ཉེས་བྱས་སུ་འགྱུར་ཏེ་འདི་ནི་གསོད་སེམས་མེད་པའི་དབང་དུ་བྱས་སོ། །གསོད་སེམས་ཡོད་ན་ནི་དེའི་ཚེ་སྦོམ་པོར་འགྱུར་བར་ཊཱི་ཀ་ལས་བཤད་དོ། གསོད་སེམས་ཡོད་ཅིང་མཐར་ཐུག་ན་ཕམ་པར་འགྱུར་བ་ཡང་སྲིད་དོ། །འོ་ན་སྲོག་གཅོད་པའི་གླེང་གཞི་ལས། བཅོམ་ལྡན་འདས་ཀྱིས་དགེ་སློང་རྣམས་ལ་མི་སྡུག་པ་སྒོམ་པའི་ཆོས་བཤད་པས་ཤི་བར་གསུངས་པ་དང་འགལ་ལོ་ཞེ་ན། དེ་ནི་ཆོས་བཤད་པས་ཤི་བ་མ་ཡིན་གྱི། སྔོང་རེས་ཀྱི་ལས་ཀྱིས་ཤི་བ་ཡིན་ཏེ། འོད་ལྡན་ལས། བཟློག་པར་དཀའ་བར་གཟིགས་ནས་ཆོས་བསྟན་པས་ཐར་པའི་ས་བོན་བཏབ་པར་མཛད་ཅེས་བཤད་དོ། །གཉིས་པ་ནི། ནད་གཡོག་མི་ཤེས་པ་གླེན་པ་ལ་ནད་པ་འཆི་བའི་དགྲ་བོ་མི་འཆི་བའི་ཐབས་མ་སྨྲས་པར་ནད་པ་དེའི་ནད་གཡོག་ཏུ་གླེན་པ་མི་བཞག་གོ །ནད་གཡོག་ཏུ་བསྐོ་བའི་གནས་གཞན་ཡོད་ན་སྟེ། མཁས་ཤིང་མཛངས་པ་ནད་གཡོག་ཏུ་བཞག་པའི་སྐབས་ཡོད་ན་ནི་མི་ཤེས་པ་ལ་འཆི་བའི་དགྲ་བོ་སྨྲས་སུ་ཟིན་ཀྱང་གླེན་པ་ནད་གཡོག་ཏུ་མི་བཞག་གོ་སྟེ། ཊཱི་ཀར། མཛངས་པ་ཡོད་པའི་ཕྱིར་ཞེས

སོ༔ ༔འཆི་བའི་འཚོག་ཆས་དྲུག་དང་། མཚོན་ལ་སོགས་པ་ནད་གཡོག་གིས་ནད་པའི་དྲུང་དུ་མི་བཞག་གོ །ནད་པ་དེ་རང་ཉིད་འཆི་བའི་ཕྱིར་རྗེས་སུ་སྒྲུབ་པ་དུག་ཟ་བ་ལ་སོགས་པ་ལས་ནད་གཡོག་གིས་བཟློག་པར་བྱའོ། །དེ་ནད་གཡོག་གིས་མཐོང་བ་ན་མི་སོས་ངེས་པའི་ནད་ཀྱིས་ཡུན་རིང་དུ་མནར་བ་འདི་ལས་ནི་ཤི་བ་སླའོ་སྙམ་སྟེ་ནད་གཡོག་གིས་དེ་མ་བཟློག་པར་བཏང་སྙོམས་སུ་འཇོག་ན་ཉེས་བྱས་སོ། །གསུམ་པ་ནི། གཞན་ཤི་ན་དེའི་ནོར་རྫས་བདག་གིས་ཐོབ་འོང་སྙམ་ནས་ལྷུང་བཟེད་དང་ཆོས་གོས་ལ་སོགས་པ་རྫས་ཀྱི་ཕྱིར་སེམས་ཅན་གཞན་འཆི་བར་འདོད་པར་མི་བྱའོ། །བྱ་བ་མ་ཡིན་པ་བྱེད་པ་ལ་ཞེས་པ་མངལ་ན་གནས་པ་རླུགས་པ་ལ་སོགས་པ་རང་ངམ་གཞན་གྱིས་ད་ལྟར་དང་། འདས་པ་དང་། མ་འོངས་པ་ན་རྗེས་སུ་སྒྲུབ་པ་ལ་སེམས་ཀྱིས་ཞེས་པ་མཚོན་པ་ཙམ་སྟེ་ལུས་ངག་གིས་ཀྱང་རྗེས་སུ་ཡི་རང་བར་མི་བྱའོ། །བྱེད་ན་བསླབ་བྱའི་ཉེས་བྱས་སོ། །སྐབས་འདིའི་ཊཱི་ཀ་ལས། ལུས་ངག་གི་འཇུག་པ་སྔོན་དུ་འགྲོ་བ་ནི་སེམས་ཡིན་པའི་ཕྱིར། དེ་བཀག་པས་ལུས་དང་ངག་བཀག་པར་གྲུབ་པ་ཡིན་ནོ། །ཞེས་སོ། །འདིར་ལུང་ལས། མངལ་ན་གནས་པ་རླུགས་པ་སྟེ་དེ་ལྟ་བུ་ལ་རྗེས་སུ་ཡི་རང་བར་མི་བྱའོ་ཞེས་གསུངས་པ་འདིས་མཚོན་པ་སྟེ། རྐུ་བ་དང་རྫུན་སྨྲ་བ་ལ་སོགས་པ་ལ་ཡི་རངས་ན་ཡང་རང་རང་གི་བསླབ་བྱའི་ཉེས་བྱས་སུ་འགྱུར་ཏེ། ཊཱི་ཀ་ལས། བྱ་བ་མ་ཡིན་པ་ཅི་ཡང་རུང་བ་དེ་དག་ཐམས་ཅད་

༄༅། །བསྡུས་ཏེ་སྤྱིར་མདོ་འདི་བྱས་སོ་ཞེས་སོ། །གཉིས་པ་ལ་མདོར་བསྟན། །རྒྱས་པར་བཤད་པའོ། །དང་པོ་ལ། སྤྱིའི་དོན་དང་། ཚིག་གི་དོན་ནོ། །དང་པོ་ལ་གླེང་གཞི། དགག་བྱ། ལྟུང་བའི་ངོ་བོ། །ཡན་ལག་བཅུ་བའོ༔ ༔དང་པོ་ནི། ཡུལ་སྐྱོང་བྱེད་དུ་ཆུ་ཀླུང་ཡིད་འོང་ལྡན་གྱི་འགྲམ་དུ་དགེ་སློང་རབ་ཏུ་མང་པོས་དགེ་སློང་གིས་དགེ་སློང་གསོད་པར་བྱེད་པ་ལ་བརྟེན་ནས་ཕམ་པར་བཅས་སོ། །མེ་ཏོག་ཕྲེང་རྒྱུད་དང་། སོ་ཐར་གྱི་འགྲེལ་པ་ལུང་གི་རྣམ་བཤད་དང་། གངས་ཅན་གྱི་འདུལ་འཛིན་པ་ཕལ་ཆེ་བ་ན་རེ། སྲོག་གཅོད་པའི་ཕམ་པ་འདི་ནི་རི་དྭགས་ཟློག་དགེ་སྦྱོང་སྦེད་ལ་བཅས་སོ་ཞེས་འཆད་དོ། །དེ་ནི་མ་ཡིན་ཏེ། ལུང་རྣམ་འབྱེད་འགྲེལ་པ་ལས། རི་དྭགས་ཟློག་དགེ་སྦྱོང་སྦེད་ཅེས་བྱ་བ་ནི་ཀུན་ཏུ་རྒྱུ་ཞིག་གི་མིང་སྟེ་ཞེས་གསུངས་ཤིང་། མུ་སྟེགས་ཀུན་ཏུ་རྒྱུ་ལ་བསླབ་པ་མི་འཆའ་བས། ལུང་ལས་རི་དྭགས་ཟློག་དགེ་སྦྱོང་སྦེད་ཀྱི་གཏམ་རྒྱུད་བྱུང་བ་ནི་ཞར་ལས་བྱུང་བ་ཙམ་མོ༔ ༔འདིའི་སྐབས་དོན་ནི་ལུང་རྣམ་འབྱེད་ལས། དགེ་སློང་གིས་དགེ་སློང་ལ་རྩོལ་བར་བྱེད་ཅེས་གསུངས་པ་སྟེ། དགེ་སློང་གིས་དགེ་སློང་གསོད་པར་བྱེད་པ་ལ་བརྟེན་ནས་ཕམ་པར་བཅས་སོ། །དེ་དང་མཐུན་པར་སོ་སོར་ཐར་པའི་འགྲེལ་པ་དང་། གཞུང་འགྲེལ་དང་། བམ་པོ་ལྔ་བཅུ་པ་ལས་ཀྱང་། དགེ་སློང་རབ་ཏུ་མང་པོ་ལ་བརྟེན་ནས་བཅས་ཞེས་གསུངས་པ་དེ་ལེགས་བཤད་ཡིན་ནོ། །གཉིས་པ་ནི། སྲོག་གཅོད་པའི་བྱ་བ་དང་འབྲེལ་ནས

མིའི་སྲོག་ལ་གནོད་པོའོ། །གསུམ་པ་ནི། བཅས་པའི་རྟེན་ཅན་དགེ་སློང་གིས་མི་གཞན་གསོད་སེམས་ཀྱིས་རང་ངམ་བསྐོས་པས་གསོད་པའི་སྦྱོར་བ་བྱས་པ་དེའི་རྐྱེན་གྱིས་ཤི་བ་ལས་གྱུར་པའི་ལྟུང་བ་དངོས་གཞིའོ། །བཞི་པ་ནི། ཐུན་མོང་གི་ཡན་ལག་སྤྱིར་བཤད་ཟིན་ལ། ཐུན་མོང་མ་ཡིན་པའི་ཡན་ལག་ལ་བཞི་ལས། དང་པོ་ལ་གཞིའི་ཡན་ལག་ལ་གཉིས་ཏེ། མིའམ་མིར་ཆགས་པ་ཡིན་པ་དང་། རྒྱུད་ཀྱི་སྒོ་ནས་གཞན་ཡིན་པ་སྟེ། མིར་གྱུར་བའིའོ་ཞེས་པ་དང་། འོད་ལྡན་རྒྱ་འགྲེལ་ལས། མི་ལས་མི་གཞན་ཡིན་ལ་ཞེས་བཤད་པས་སོ། །སེལ་བ་མི་མ་ཡིན་བསད་ན་སྦོམ་པོ་དང་། དུད་འགྲོ་གསོད་ན་ལྟུང་བྱེད་དང་། བདག་ཉིད་གསོད་ན་སྦོམ་པོའོ་ཞེས་གསུངས་སོ། །གཉིས་པ་བསམ་པའི་ཡན་ལག་ལ་གཉིས་ཏེ། འདུ་ཤེས་དང་། ཀུན་སློང་ངོ་། །འདུ་ཤེས་ནི་གཞིའི་ཡན་ལག་དེ་ལ་ངེས་པའམ་ཡིད་གཉིས་ཡན་ཆད་ཀྱིས་མ་འཁྲུལ་བ་སྟེ་རང་གཞིའི་རྣམ་པ་མ་ནོར་བ་འཛིན་པའི་ཤེས་པའོ། །ཀུན་སློང་ནི་སྲོག་གཅོད་པའི་བསམ་པས་འཆི་བའི་ཐབས་ཤོམ་པར་འདོད་པ་རྒྱུན་མ་ཆད་པ་སྟེ། དེ་ལྟར་བསམ་པས་སོ་ཞེས་དང་། རྒྱུན་མ་ཆད་པ་ནི་འདུན་པ་བཟློག་པའི་འོག་ཏུ་ན་ཞེས་པའི་ཤུགས་ཀྱིས་གྲུབ་བོ། །གསུམ་པ་སྦྱོར་བའི་ཡན་ལག་ནི་གང་ལ་བསམ་པ་དེ་ཉིད་ལ་གསོད་པའི་སྦྱོར་བ་རང་ངམ་བསྐོས་པས་ལུས་ངག་ཏུ་གྲུབ་པ་སྟེ། བསམ་པ་ནི་དེ་ཉིད་དོ་ཞེས་དང་། གང་ཡང་རུང་བའོ་ཞེས་པ་དང་། ལུས་ངག་ཏུ་མ་

༄༅། །ཁྱབ་ན་ཡིད་ལ་བསྟམ་བྱར་མའི་རྣམ་འབྱེད་ཀྱི་ཊཱི་ཀ་ལས་སྟར་དྲངས་པ་བཞིན་ནོ། །བཞི་པ་མཐར་ཐུག་གི་ཡན་ལག་ནི་སྦྱོར་བ་དེའི་རྐྱེན་གྱིས་མི་ཤི་བ་སྟེ། གཞི་དེས་གཞན་གྱི་ཚེ་ཤི་ནའོ་ཞེས་སོ། །གཉིས་པ་ཚིག་གི་དོན་ནི། སྲོག་བཅད་ནའོ་ཞེས་པའི་སྲོག་ནི་སྲོག་གི་དབང་པོ་དང་། སྲོག་གི་རྒྱུད་གཉིས་སུ་དབྱེ་སྟེ། དང་པོ་སྲོག་གི་དབང་པོ་ཚེ་ཡིན་ཅིང་། དྲོད་དང་རྣམ་ཤེས་རིགས་མཐུན་རྒྱུ་བའི་རྟེན་གང་ཡིན་པ་སྟེ། འཕགས་པ་དབྱིག་གཉེན་གྱིས། སྲོག་ནི་ཚེ་ཡིན་དྲོད་དང་ནི། །རྣམ་ཤེས་རྟེན་གང་ཡིན་པའོ། །ཞེས་བཤད་དོ། །བྱེ་སྨྲའི་ལུགས་ཀྱིས་སྲོག་དབང་ལྡན་མིན་འདུ་བྱེད་ཀྱི་རྫས་སུ་གྲུབ་པར་འདོད་དོ། །མདོ་སྡེ་པའི་ལུགས་ཀྱིས་སྲོག་གི་དབང་པོ་ནི་གསོན་པོར་གནས་པའི་གནས་སྐབས་ལ་བཏགས་པའི་བཏགས་ཡོད་དུ་འདོད་ཀྱང་འདིར་བྱེ་སྨྲ་ལྟར་བཟུང་ངོ་། །གཉིས་པ་ནི། མཛོད་འགྲེལ་ལས། སྲོག་ཅེས་བྱ་བ་ནི་ལུས་དང་སེམས་ལ་བརྟེན་ནས་འཇུག་པའི་རླུང་ཡིན་ཏེ། དེ་གཅོད་པར་བྱེད་དོ་ཞེས་ལུས་སེམས་ལ་བརྟེན་ནས་འཇུག་པའི་རླུང་རྒྱུ་བ་ནི་སྲོག་ཡིན་པར་གསུངས་སོ། །སྲོག་ནི་དབུགས་དབྱུང་རྔུབ་འདི་ཁོ་ན་སྲོག་ཡིན་པར་མི་རིགས་ཏེ། ཉན་ཐོས་ཀྱིས་ལས་མེར་མེར་པོ་ལ་དབུགས་དབྱུང་རྔུབ་མེད་པར་བཤད་ཅིང་། མངོན་པ་ལས། བསམ་གཏན་བཞི་པ་ལ་སྙོམས་པར་ཞུགས་པ་དང་། གཟུགས་མེད་པའི་ལྷ་ལ་དབུགས་དབྱུང་རྔུབ་མེད་པར་བཤད་པས། དེ་དག་ལ་སྲོག་མེད་པར་ཐལ་བར

འགྱུར་དུ་འོང་བས་འདིར་ནི་སྲོག་གི་དབང་པོ་བཅད་ནའོ་ཞེས་བརྗོད་ན་ཁྱབ་ཆེ་བ་ཡིན་ནོ། །བཅད་པ་ནི་སྲོག་གི་དབང་པོའི་མ་འོངས་པའི་སྐད་ཅིག་སྐྱེ་བའི་གེགས་བྱས་པ་སྟེ། ཊཱི་ཀ་ལས། སྲོག་དབང་སྐད་ཅིག་མ་མ་འོངས་པ་རྣམས་བཅད་པས་སྐྱེ་བ་བཀག་པའི་བྱ་བ་གསོད་པ་ཞེས་བྱ་བ་དེ་བྱས་ན་ཕམ་པར་འགྱུར་ཞེས་སོ། །ཀུན་སློང་གི་ཁྱད་པར་ཇི་ལྟ་བུ་ཞེ་ན། མིར་འགྱུར་བ་ཡིན་པ་ལ་དེ་ལྟར་བསམས་པས་བསད་ན་ཕམ་པར་འགྱུར་རོ་ཞེས་དང་༑ སེམས་མེད་ན་ནི་བྱ་བ་དེའི་རྐྱེན་གྱིས་ཤི་ཡང་གསོད་པའི་ལྟུང་བ་རྣམ་བཞག་ཏུ་མི་འགྱུར་ཏེ། ཆེད་དུ་མ་བསམས་པར་གྲུབ་པ་ནི་བྱེད་པ་པོ་ཉིད་མ་ཡིན་པའོ་ཞེས་སོ། །མིར་གྱུར་པའིའོ་ཞེས་པ་ལ། མིའམ་མིར་ཆགས་པ་ལ་ཞེས་སོ་སོར་ཐར་པ་ལས་གསུངས་པ་ལྟ་བུས་སོ། །དེ་གཉིས་རྣམ་འབྱེད་ལས། མིང་ཆགས་པ་ཞེས་བྱ་བ་ནི་གང་གིས་མའི་མངལ་དུ་ལུས་དང་སྲོག་དང་ཡིད་ཀྱི་དབང་པོ་རྣམས་རྙེད་པའོ། །མི་ཞེས་བྱ་བ་ནི་གང་གིས་མིག་དང་རྣ་བ་དང་སྣ་དང་ལྕེ་དང་ལུས་དང་ཡིད་དང་དབང་པོ་རྣམས་ཚང་བར་རྙེད་པའོ་ཞེས་གསུངས་སོ། །དེ་ཡང་མངལ་དུ་ཞག་བདུན་ཕྲག་བཅོ་བརྒྱད་ཡན་ཆད་མིར་ཆགས་པའོ། །བདུན་ཕྲག་བཅུ་དགུ་ནས་མི་སྟེ། ལུང་ཕྲན་ཚེགས་ལས། །ཞག་བདུན་ཕྲག་བཅུ་དགུ་པ་ལ་ནི་མངལ་ན་གནས་པ་དེས་དབང་པོ་བཞི་མིག་དང་རྣ་བ་དང་སྣ་དང་ལྕེའི་དབང་པོ་ཐོབ་པར་འགྱུར་ཞེས་གསུངས་ལ། ལུས་ཀྱི་དབང་པོ་ནི་སྔར་ཐོབ་ཟིན་པའོ། །མིར་གྱུར་

༄༅། །པ་ལ་གནས་སྐབས་བཅུར་དབྱེ་སྟེ། འོད་ལྡན་ལས། མིར་ཆགས་པ་ནི་མེར་མེར་པོ་དང་། ནུར་ནུར་པོ་དང་། ལྟར་ལྟར་པོ་དང་། མཁྲང་འགྱུར་བའི་གནས་སྐབས་རྣམས་ཡིན་ནོ། །མི་ནི་རྐང་ལག་འགྱུས་པ་དང་། བྱིས་པ་དང་། གཞོན་ནུ་དང་། དར་ལ་བབ་པ་དང་། བར་མ་དང་། རྒན་པའི་གནས་སྐབས་རྣམས་ཡིན་ནོ། །དེ་རྣམས་ཀྱི་ཁྱད་པར་ནི་ཕ་མའི་མི་གཙང་བ་གཉིས་འཚོགས་ཤིང་། དེར་རྣམ་ཤེས་ཞུགས་ནས་ཞག་བདུན་ཕྲག་དང་པོ་ལ་མེར་མེར་པོ་སྟེ་ཕྱི་སྲིས་མ་ལྟ་བུས་གཡོགས་པ་ལ་ནང་བརྣན་ཏེ་མེར་མེར་པོ་འདུག་པའོ། །བདུན་ཕྲག་གཉིས་པ་ལ་ནུར་ནུར་པོ་སྟེ་ཞོ་ལྟ་བུར་འདུག་ལ་ཤར་མ་གྱུར་བའོ། །བདུན་ཕྲག་གསུམ་པ་ལ་ལྟར་ལྟར་པོ་སྟེ་ཤར་ནི་གྱུར་ལ་སྲ་བའོ། །བདུན་ཕྲག་བཞི་པ་ནས་ཡན་ལག་གི་མཚན་མ་བྱུང་བའི་སྔ་རོལ་ཡན་ཆད་ནི་མཁྲང་འགྱུར་ཏེ་བསྒྲ་བར་གྱུར་ཏེ་མནན་དུ་བཟོད་པའོ། །རྐང་ལག་འགྱུས་པ་ནི་ཤ་ལྤགས་ལྟ་བུར་གྱུར་ཏེ་ཡན་ལག་གི་མཚན་མ་བྱུང་བའོ། །བྱིས་པ་ནི་ཕྱིར་སྐྱེས་ནས་འགྲོ་མི་ནུས་པ་ཡན་ཆད་དོ། །གཞོན་ནུ་ནི་འགྲོ་ནུས་ནས་འདོད་པ་སྤྱོད་མི་ནུས་པའོ། །དར་ལ་བབ་པ་ནི་འདོད་པ་སྤྱོད་ནུས་པ་ནས་ལོ་སུམ་ཅུ་མན་ཆད་དོ། །བར་མ་ནི་ལོ་སུམ་ཅུ་ཐལ་ནས་ལྔ་བཅུ་མན་ཆད་དོ།།རྒན་པ་ལྔ་བཅུ་ཡན་ཆད་ལོན་པ་སྟེ་དེ་རྣམས་ཕལ་ཆེ་བ་ས་བཅོ་ལྔ་ལས་བཤད་དོ།།དེ་ལྟར་ན་རྐང་ལག་འགྱུས་པའི་གནས་སྐབས་ན་མི་དང་མིར་ཆགས་པ་གཉིས་ཀ་ཡོད་དོ། །མཛོད་

འགྲེལ་ལས། མངལ་ན་གནས་པའི་གནས་སྐབས་ལྔ་པོ་རྐང་ལག་འགྱུས་པ་ཡན་ཆད་དག་དང་། ཕྱིར་སྐྱེས་པའི་གནས་སྐབས་ལྔ་པོ་བྱིས་པ་མན་ཆད་དག་སྟེ་དེ་ལྟར་གནས་སྐབས་བཅུའོ་ཞེས་བཤད་དོ། །དགའ་བོ་མངལ་འཇུག་གི་མདོ་དང་། །འོད་ལྡན་ལས། མེར་མེར་པོ་དང་ནུར་ནུར་པོ། ཞེས་བཤད་པ་དང་། ལུང་ཕྲན་ཚེགས་དང་། མཛོད་ཊཱི་ཀ་རྒྱལ་སྲས་མར། ནུར་ནུར་པོ་དང་མེར་མེར་པོ། །ཞེས་འབྱུང་བ་ནི་འགྱུར་ཁྱད་དེ་གོ་རིམ་ལྟར་ན་འགྱུར་སྔ་མ་བཟང་ངོ་། །དེ་ལྟར་སྨོས་པའི་གྲུབ་དོན་བཙུན་པ་ཤཱཀྱ་འོད་ཀྱིས། ཁ་ཅིག་མེར་མེར་པོ་བསད་པ་ལ་ཉེས་བྱས་སུ་འདོད་པ་ཡོད་པར་བཤད་པ་དེ་ནི་སྡེ་པ་གཞན་གྱི་ལུགས་སོ། །འདིར་ཐམས་ཅད་ཡོད་སྨྲ་ནི་དེ་ལ་ཕམ་པར་འདོད་དེ། སོ་སོར་ཐར་པ་ལས། མིའམ་མིར་ཆགས་པ་བསད་ན་ཕམ་པར་འགྱུར་ཞེས་གསུངས་པ་དང་། གཞན་ཡང་མིར་ཆགས་པ་དེ་མི་དང་རིགས་མཐུན་དུ་གནས་པ་ཡིན་ཏེ། ལུང་རྣམ་འབྱེད་ལས། མངལ་གྱི་གནས་སྐབས་ཚུན་ཆད་ཀྱིས་ལོ་ཉི་ཤུ་ཁ་བསྐང་བར་གསུངས་པ་དང་། བྱེ་བྲག་བཤད་མཚོ་ལས། མེར་མེར་པོ་བསད་ན་མཐར་འགྱུར་རོ་ཞེས་གསུངས་པས་སོ། །འོ་ན་སེམས་ཅན་དུ་འདྲ་བ་སྲོག་དང་བྲལ་བར་མཚུངས་པ་ལ༔ ཅིའི་ཕྱིར་ན་མི་གསོད་ན་ཕམ་པ། མི་མ་ཡིན་གསོད་ན་སྦོམ་པོ། དུད་འགྲོ་གསོད་ན་ལྟུང་བྱེད་དུ་འགྱུར་ཞེ་ན། འོད་ལྡན་ལས། མི་རྣམས་འགྲོ་བའི་གཙོ་བོ་ཡིན་པའི་ཕྱིར་དང་། མི་མ་ཡིན་རྣམས་འགྲོ་བ་འབྲིང་ཡིན་པའི་

༄༅། །ཕྱིར་དང་། དུད་འགྲོ་རྣམས་ནི་འགྲོ་བ་ཐ་ཆད་པ་ཡིན་པའི་ཕྱིར་ཏེ། དེ་ཡང་མི་རྣམས་ནི་དཀོན་མཆོག་གསུམ་གྱི་རྟེན་ཡིན་ཅིང་སྡོམ་པ་གསུམ་གྱི་རྟེན་ཡིན་པའི་ཕྱིར་དང་། མི་མ་ཡིན་རྣམས་ནི་ལྷ་ལ་དགྲ་བཅོམ་པ་མང་པོ་ཡོད་ཅིང་། དེའི་རྒྱུད་ལ་ཆོས་མངའ་བས་དཀོན་མཆོག་གཉིས་ཀྱི་རྟེན་ཡིན་ཅིང་། ལྷ་ལ་བསམ་གཏན་དང་ཟག་མེད་ཀྱི་སྡོམ་པ་གཉིས་ཡོད་པས་སྡོམ་པ་གཉིས་ཀྱི་རྟེན་ཡིན་པའི་ཕྱིར་རོ། །དུད་འགྲོ་ནི་དཀོན་མཆོག་གསུམ་དང་སྡོམ་པ་གསུམ་གང་གི་ཡང་རྟེན་མ་ཡིན་པའི་ཕྱིར་རོ། །འདུ་ཤེས་ཀྱི་ཁྱད་པར་ཅི་ལྟ་བུ་ཞེ་ན། མིར་གྱུར་པ་ཡིན་པ་དེ་ལྟར་མཐོང་བར་འདུ་ཤེས་པས་སོ། །འདིའི་རྣམ་བཅད་ཀྱིས་འགྲོ་བ་གཞན་གྱིར་འདུ་ཤེས་པ་བཅད་དོ། །སྦྱོར་བ་ནི་ཏྲི་ཀར། དུག་དང་མཚོན་དང་གསང་སྔགས་ལ་སོགས་པའི་སྦྱོར་བ་དག་གིས་སྲོག་གཅོད་པ་སྲིད་པ་དེའི་ཕྱིར་བརྗོད་པར་བྱ་སྟེ། རྣམ་པ་གང་གིས་ཞེ་ན། དེའི་ཕྱིར་ཞེས་མཚམས་སྦྱར་ནས་གང་ཡང་རུང་བས་ཕམ་པ་བསྐྱེད་ནུས་པས་སོ། །གཉིས་པ་ལ། ལྟུང་བའི་ཡན་ལག་བསྟན་པ་དང་། ཡན་ལག་སེལ་བ་བསྟན་པའོ། །དང་པོ་ལ། སྦྱོར་བའི་ཡན་ལག་བསྟན་པ་དང་། གཞི་དོན་བྱ་བ་བསྟན་པ་དང་། མཐར་ཐུག་ཡན་ལག་བསྟན་པའོ། །དང་པོ་ནི། ཕམ་པ་བསྐྱེད་ནུས་པར་བྱེད་པའི་བྱེ་བྲག་སྟེ། ཁྱད་པར་མེད་པ་ཞེས་པ་འདི་གཞི་རིས་གཞན་གྱི་ཚེ་ཞེས་པ་ཡན་ཆད་ཀྱི་དབང་དུ་བྱས་པ་ནི་ཁུ་ཚུར་ལ་སོགས་པ་ལུས་ཀྱིས་བརྡེག་པ་དེ་དང་འབྲེལ་པར

རལ་གྲི་ལ་ སོགས་པ་བརྡེག་པ་དང་། འཕངས་པ་དང་ཞེས་པ་འབྱུང་ལ། དེ་ཡང་ལུས་ཀྱིས་འཕངས་པ་ལག་པས་རྡོ་འཕངས་པ་ལྟ་བུ་དང་། ལུས་དང་འབྲེལ་བས་འཕངས་པ་གཞུས་མདའ་འཕངས་པ་ལྟ་བུའོ། །ཁྱོད་ཀྱིས་སོད་ཅིག་ཅེས་པ་ལྟ་བུ་གཞན་ལ་གསོད་དུ་བཅུག་པ་དང་། །ཁྱོད་ཉིད་དུག་ཟོ་ཞིག་ཅེས་པ་ལྟ་བུ་བསད་བྱ་དེ་ཉིད་ལ་བསྒོ་བ་རྣམས་སོ། །དུག་བཟའ་བཏུང་ལ་བཏབ་སྟེ་ལྟོར་བཏང་བ་དང་ཕྱེ་མ་དང་ཞེས་པ། །ལུང་ལས། དུག་གི་ཕྱེ་བ་ལུས་ལ་བསྐུ་མཉེ་དང་དྲིལ་ཕྱིས་བྱ་བ་སྦྱོར་བ་ཞེས་སོ། །ཊི་ཀར། དུག་གི་ཕྱེ་མས་བཏབ་པའི་གོས་ལ་སོགས་པ་བསྒོན་པ་ཞེས་སོ། །བརླུབས་བསྒོ་བ་ལ་སོགས་པ་དོང་དུ་འཛུག་པ་དང་ཤིང་དང་ཞེས་པ། ཊི་ཀར། ཤིང་གི་སྦྱོར་བ་ནི་སྡོང་པོ་སྒྲིལ་བ་ལ་སོགས་པའོ་ཞེས་སོ། །རང་བཞིན་ཉམས་པ་གཏོང་བ་དང་ཞེས་པ་ནི། ཊི་ཀར། མྱོས་པར་བྱས་སྟེ་དགོན་པར་གཏོང་བ་ལ་སོགས་པའོ། །ཞེས་སོ། །བྲང་དུ་འདེབས་པ་དང་ཞེས་པ་ནི་ལུང་རྣམ་འབྱེད་དང་། དེའི་འགྲེལ་པ་ལས་ཤིང་ངམ་འཇིམ་པ་ལས་བྱས་པའི་འཕྲུལ་འཁོར་གྱི་མིའི་གཟུགས་ལག་ན་རག་གྲིའམ་ཆུ་གྲི་ཐོགས་པ་དེས་དགྲ་ལ་སོགས་པ་མི་གཞན་འོང་བར་འགྱུར་བའི་བྲང་དུ་འདེབས་པ་ཡིན་པར་གསུངས་ཏེ་འདི་ནི་འཁྲུལ་འཁོར་གྱི་བྱེ་བྲག་གོ །བྲ་ཧྨ་ཀ་ར་ལས་ཀྱང་འཇིམ་པ་ལ་མིའི་གཟུགས་བྱས་པའི་ལག་ཏུ་མཚོན་བསྣུར་ཏེ་དགྲ་བོའི་བྲང་དུ་འདེབས་པ་ཡིན་པར་བཤད་དོ། །འཁྲུལ་འཁོར་དང་ཞེས་པ་ནི།

༄༅། །ཊཱི་ཀར། ས་མདའ་ལ་སོགས་པ་གཟུག་པའོ་ཞེས་སོ། །སྦྲུ་ཐབས་དང་ཞེས་པ་ཊཱི་ཀར་མིག་བཀབ་སྟེ་གཡང་སར་གཏོང་བ་ལ་སོགས་པའོ། །ཞེས་སོ། །རོ་ལངས་དང་ཞེས་པ་ནི་ལུང་རྣམ་འབྱེད་ལས། ཡར་ངོའི་ཚེས་བཅུ་བཞི་ལ་དུར་ཁྲོད་ནས་རོ་མ་རྨས་པ་བླངས་ཏེ་སྔགས་བཟླས་པས་རོ་ལངས་ཐད་པ་ན་རོ་ལངས་པ་དེས་ཕ་རོལ་པོ་ལ་མཚོན་བསྣུན་ཅིང་གསོད་པ་ཡིན་པར་གསུངས་སོ། །ཊཱི་ཀ་ལས། རོ་ལངས་བྱེད་ཀྱང་དེ་ཉིད་ཀྱིས་བསྡུས་པ་ཉིད་དུ་རིག་པར་བྱ་སྟེ་དེ་ན་ལོགས་ཤིག་ཏུ་མ་བྱས་སོ་ཞེས་སོ། །དེ་གཉིས་ཀྱི་ཁྱད་པར་ནི། རོ་ལངས་ནི་འཁོར་ལོ་གཉིས་ལྡན་གྱི་ཤིང་རྟའི་སྟེང་དུ་འཛུག་ཅིང་མགུལ་དུ་དྲིལ་བུ་གཉིས་འདོགས་ཏེ་ལག་ཏུ་རལ་གྲི་སོ་གཉིས་པ་སྦྱིན་པ་ཡིན་ལ། རོ་ལངས་བྱེད་ནི་འཁོར་ལོ་གཅིག་པའི་ཤིང་རྟ་དང་དྲིལ་བུ་གཅིག་དང་རལ་གྲི་སོ་གཅིག་པས་ཁྱད་པར་བྱས་སོ་ཞེས་ལུང་རྣམ་འབྱེད་ལས་གསུངས་སོ། །རྗེས་སུ་སྦྱོར་བ་ཞེས་པ་ནི་རྣམ་འབྱེད་གཉིས་ཀ་ལས། ཡམ་ཤྲིག་ཤིང་གི་སྦྱོར་བ་དང་། ཏིལ་དང་ཡུངས་ཀར་གྱི་སྦྱོར་བ་དང་། འོ་མ་དང་ཞོའི་སྦྱོར་བ་དང་། སྣམ་སྦྱར་འཚེམ་པའི་སྦྱོར་བ་དང་། རི་མོ་འདྲེན་པའི་སྦྱོར་བ་སྟེ་རྗེས་སུ་སྦྱོར་བ་ལྔ་གསུངས་སོ། །ཊཱི་ཀ་ལས། རྗེས་སུ་སྦྱོར་བ་ནི་འཚོལ་བ་ལ་སོགས་པ་སྟེ་འཚོལ་བ་ནི་དྲག་པོའི་ཕྲིན་ལས་སོ། །ཞེས་སོ། །རྒྱས་སོ་ཞེས་པ་ནི་གང་གིས་བསད་ཀྱང་ལམ་པ་བསྐྱེད་ནུས་པ་སྟེ། ཊཱི་ཀར། དེ་དག་ཀྱང་འཆི་བ་ལ་བྱེ་བྲག་ནི་གང་ཡང

མེད་དོ་ཞེས་སོ། །བཤད་བྱ་གཡང་དུ་གཏོད་པའོ། །མི་དང་རྩུར་འཛུད་པའོ། །གྲང་བ་དང་ཚ་བར་འདོགས་པའོ། ཏྲཻ་ཀར། ལྷགས་ཁྲོད་དང་ཚ་ཁྲུངས་སུ་སྒྲོག་བཅད་པའི་ཕྱིར་འདོགས་པར་བྱེད་པ་ཞེས་སོ། །བཤད་པའི་ཕྱིར་གཙན་གཟན་ནམ་དགྲའི་ཁྲོད་ལྟ་བུར་ཕོ་ཉར་གཏོང་བ་ལ་སོགས་པས་བཤད་ན་ཕམ་པའོ། །སོགས་པའི་སྒྲས་ནི་དེར་སོང་ན་ནོར་རྙེད་པར་འགྱུར་རོ་ཞེས་སམ་ཕ་མ་མཐོང་བར་འགྱུར་རོ་ཞེས་འདྲིད་པས་གཏོང་བ་ལ་སོགས་པ་བསྡུས་སོ། །བཤད་པ་དེ་བྱ་བ་རྗེས་སུ་སྒྲུབ་པ་ཆུང་ངུ་རྒྱ་ཤུག་གི་ཚིག་གུ་བསྟན་པའམ། ཁབ་བརྐུགས་པའམ། །ཡུངས་འབྲུ་འཕངས་པ་ལྟ་བུ་ཉིད་དེས་ཤི་ན་ཕམ་པ་འབྱུང་བར་ཡང་ངོ་། །གཉིས་པ་ནི། བཤད་པར་བྱ་བ་ནི་མིའི་སྐྱེས་པ་དང་བུད་མེད་མ་ནིང་ཉིད་དོ་སྟེ་གསུམ་པོ་གང་བཤད་ཀྱང་ཕམ་མོ། །གསུམ་པ་ལ། སྤྱིའི་དོན་དང་། ཚིག་གི་དོན་ནོ། །དང་པོ་ལ། དངོས་དང་། རྩོད་པ་སྤང་བའོ། །དང་པོ་ནི། སྲོག་གཅོད་ཕམ་པའི་ཡན་ལག་གཞན་ཐམས་ཅད་ཚང་བའི་དབང་དུ་བྱེད་དེ། བཅས་ལྡན་དགེ་སློང་གིས་མི་གསོད་པའི་གཞིའམ་སྦྱོར་བ་དེས་དུས་གཞན་གྱི་ཚེ་ཤི་ན་ཆོས་ཅན། སྲོག་བཅད་པའི་ཕམ་པ་འབྱུང་རུང་ཡིན་ཏེ། སྲོག་གཅོད་པའི་ཕམ་པའི་རྒྱུ་ཚོགས་ཚང་བའི་ཕྱིར་རོ། །གཉིས་པ་ལ། ཁྱབ་ཆུང་བར་བརྩད་པའི་སྐྱོན་སྤང་བ་དང་། ཁྱབ་ཆེས་པར་བརྩད་པའི་སྐྱོན་སྤང་བའོ། །དང་པོ་ལ་གཉིས་ཏེ། རྩོད་སྤང་དངོས་དང་། འཕྲོས་པའི་དོན་ནོ། །དང་པོ་ནི། གསོད་པའི་

༄༅། །སྦྱོར་བ་དེའི་རྐྱེན་གྱིས་ཤི་བ་དེ་སྲོག་གཅོད་པའི་མཐར་ཐུག་གི་ཡན་ལག་ཏུ་ཁས་བླངས་པ་ལ། རྩོད་པ་འདི་སྐད་དུ། བྱེ་བྲག་བཤད་མཚོ་ནས་བཤད་པའི་མི་བཅུས་མི་གཅིག་གསོད་པར་བྱེད་པའི་སྔ་མ་དགུ་ལ་ཆོས་ཅན༏ སྲོག་གཅོད་པའི་ཕམ་པ་མི་བསྐྱེད་པར་ཐལ། སྦྱོར་བ་དེའི་རྐྱེན་གྱིས་ཤི་བ་མེད་པའི་ཕྱིར། རྟགས་མ་གྲུབ་ན་བྱེ་བྲག་བཤད་མཚོ་དང་འགལ་ལ་ཏེ། གཞུང་དེ་ཉིད་ལས། འདི་ལྟར་གཅིག་གིས་ནི་ཞག་བཅུ་ན་འཆི་བར་འགྱུར་བར་མཚོན་བསྣུན་ལ། གཉིས་པས་ནི་ཞག་དགུ་ན་འཆི་བར་འགྱུར་བར་མཚོན་བསྣུན་པ་ལས། བཅུ་པས་ནི་དེ་ཉིད་ཀྱི་ཉིན་པར་འཆི་བའི་མཚོན་བསྣུན་ན་དེའི་སྔ་མ་དགུ་པོ་རྣམས་ཀྱིས་ནི་ཕམ་པའི་རྣམ་པར་རིག་བྱེད་མ་ཡིན་པ་བཟུང་བ་ཡིན་ལ། བཅུ་པས་ནི་ཕམ་པའི་རྣམ་པར་རིག་བྱེད་དང་རྣམ་པར་རིག་བྱེད་མ་ཡིན་པ་ཡང་བཟུང་བ་ཡིན་ནོ་ཞེས་བཤད་དོ། །བཅུ་པ་ལ་ཕམ་པའི་སྦྱོར་བའི་རིག་བྱེད་དང་། ཕམ་པའི་རིག་བྱེད་མིན་པ་གཉིས་ཀ་ཡོད་པར་གསུངས་ལ། སྔ་མ་དགུ་ལ་ཕམ་པའི་རྣམ་པར་རིག་བྱེད་ཡོད་པར་མ་གསུངས་པས། སྔ་མ་དགུ་ལ་སྦྱོར་བ་མེད་པར་གྲུབ་བོ། །དེས་ན་སྦྱོར་བ་དེའི་རྐྱེན་གྱིས་ཤི་བ་མེད་པར་གྲུབ་བོ། །འདོད་ན། བྱེ་བྲག་བཤད་མཚོ་ལས། བཅུ་ཆར་གྱིས་ཕམ་པའི་རྣམ་པར་རིག་བྱེད་མ་ཡིན་པ་བསྐྱུས་སོ་ཞེས་བཤད་དོ་ཞེ་ན། རྩོད་པ་དེའི་ལན་ནི་སྔ་མ་དགུ་ལ་སྦྱོར་བ་མེད་པར་མ་གྲུབ་སྟེ། འོད་ལྡན་ལས། བཅུ་ཆར་གྱི་ཡང་སྦྱོར་བ་མཐུན་པའི་

ཕྱིར་དང་། འབྲས་བུ་གཅིག་པའི་ཕྱིར་ཞེས་སོ། །འོ་ན་སྔ་མ་དགུ་ལ་ཕམ་པའི་རྣམ་པར་རིག་བྱེད་ཡོད་པར་མ་གསུངས་ལ། བཅུ་པ་ལ་ཡོད་པར་གསུངས་པ་དང་འགལ་ལ་ཅེ་ན། བྱེ་བྲག་སྨྲ་བའི་གཞུང་ལུགས་ཀྱི་ཕམ་པའི་རྣམ་པར་རིག་བྱེད་ཅེས་པ་དེ་ཕམ་པ་བསྐྱེད་པའི་སྦྱོར་བ་ལ་ཟེར་བ་ཡིན་ཅེས་ཤ་ལུགས་པ་རྣམས་གསུང་ཡང་། དེ་ལྟར་མ་ཡིན་གྱི། ཕམ་པ་དངོས་སུ་སྐྱེད་བཞིན་པ་དང་སྐད་ཅིག་དུས་མཉམ་པའི་མཚོན་བསྣུན་བཞིན་པ་ལྟ་བུའི་ལུས་ཀྱི་རིག་བྱེད་ལ་ཟེར་བ་ཡིན་ཏེ། མཛོད་འགྲེལ་ལས། བདག་ཉིད་བྱེད་པ་ལ་ནི་དུས་དེའི་ཚེ་ཤི་ན་རྣམ་པར་རིག་བྱེད་དང་རྣམ་པར་རིག་བྱེད་མ་ཡིན་པ་རྣམ་པ་གཉིས་སུ་འགྱུར་རོ། །ཕྱིས་ཤི་ན་ནི་རྣམ་པར་རིག་བྱེད་མ་ཡིན་པ་ཁོ་ན་མིན་ནོ་ཞེས་གསུངས་པ་དང་། མཛོད་ལས། དང་པོའི་རྣམ་རིག་རྣམ་རིག་མིན། །ཅེས་བཤད་པའི་གནད་ཀྱིས་ཤེས་སོ། །དེ་ལྟར་ན་བྱེ་བྲག་བཤད་མཚོ་ལས། བཅུ་པ་ལ་ཕམ་པའི་རྣམ་པར་རིག་བྱེད་ཡོད་པར་གསུངས་པ་དེ་ནི་བཅུ་པས་མཚོན་བསྣུན་པའི་དུས་ཉིད་ན་ཤི་བའི་དབང་དུ་བྱས་པ་སྟེ། བཅུ་པས་མཚོན་ལན་ཅིག་བསྣུན་པའི་བྱ་བ་གཅིག་ལ་ཡང་དུས་མཐའི་སྐད་ཅིག་མ་བརྒྱ་ཕྲག་དུ་མ་ཡོད་པ་ལས། ཕམ་པ་དངོས་སུ་སྐྱེད་བཞིན་པའི་སྐད་ཅིག་དང་དུས་མཉམ་པའི་མཚོན་བསྣུན་བཞིན་པའི་ལུས་ཀྱི་རིག་བྱེད་དེ་ནི་ཕམ་པའི་རྣམ་པར་རིག་བྱེད་ཡིན་ནོ། །དེའི་སྐད་ཅིག་སྔ་རོལ་ན་སྦོམ་པོ་དངོས་སུ་སྐྱེད་བཞིན་པའི་སྐད་ཅིག་དང་དུས་མཉམ་པའི་

༄༅། །མཚོན་བསྟན་བཞིན་པའི་ལུས་ཀྱི་རིག་བྱེད་དེ་ནི་སྦོམ་པོའི་རྣམ་པར་རིག་བྱེད་ཡིན་ལ། ཕམ་པ་སྐྱེད་པའི་སྦྱོར་བའི་རིག་བྱེད་ཀྱང་ཡིན་གྱི། ཕམ་པའི་རྣམ་པར་རིག་བྱེད་ནི་མ་ཡིན་ནོ། །འདིར་ཕམ་པ་བསྐྱེད་པའི་སྦྱོར་བའི་རིག་བྱེད་དང་། སྦོམ་པོའི་རྣམ་པར་རིག་བྱེད་ནི་ངོ་བོ་གཅིག་ཡིན་པར་ཤེས་པར་བྱའོ། །དེ་ལྟར་བཅུ་པ་ལ་ནི་ཕམ་པའི་རྣམ་པར་རིག་བྱེད་དང་། ཕམ་པའི་རྣམ་པར་རིག་བྱེད་མ་ཡིན་པ་ཡོད་ཅིང་། སྔ་མ་དགུ་ལ་ནི་སྦོམ་པོའི་རྣམ་པར་རིག་བྱེད་དང་། ཕམ་པའི་རིག་བྱེད་མ་ཡིན་པ་ཡོད་དོ། །དེ་ལྟར་ན་བཅུ་ཆར་ལ་ཕམ་པའི་རྣམ་པར་རིག་བྱེད་མ་ཡིན་པ་ཡོད་ཅིང་། བཅུ་ཆར་ལ་ཡང་ཕམ་པ་བསྐྱེད་པའི་སྦྱོར་བ་ཡོད་ལ། བཅུ་ཆར་ལ་སྦོམ་པོའི་རྣམ་པར་རིག་བྱེད་ཀྱང་ཡོད་པར་བརྗོད་དོ། །གཉིས་པ་འཕྲོས་པའི་དོན་ནི། འོད་ལྡན་ལས། བཅུ་ཆར་གྱི་ཡང་སྦྱོར་བ་མཐུན་པའི་ཕྱིར་ཞེས་པ་སྟེ། སྦྱོར་བ་མཐུན་ལུགས་ཅི་ལྟར་ཞེ་ན། འདི་གཏན་ལ་དབབ་པ་ལ། དང་པོ་གཞན་ལུགས་དགག་པ་ནི། རྨ་ཚོན་རེ། སྦྱོར་བ་གྲོས་བྱས་སུ་མཐུན་པ་ཡིན་ཅེས་ཟེར་རོ། །དེ་ནི་མི་འཐད་དེ་རྫོགས་ལྡན་གྱི་སློབ་དཔོན་དབྱིག་གི་རྒྱ་ལག་གིས། དམག་ལ་སོགས་པར་དོན་གཅིག་ཕྱིར། །ཐམས་ཅད་བྱེད་པ་པོ་བཞིན་ལྡན། །ཞེས་བཤད་པ་ལྟར་གྲོས་བྱས་གཅིག་གིས་མཚོན་བསྟན་ཏེ་ཤི་ན་བཅུ་ཆར་ལ་ཕམ་པ་བསྐྱེད་དེ། བཅུ་ཆར་གྱིས་མཚོན་བསྟན་པ་ལ་བལྟོས་མི་དགོས་པས། བྱེ་བྲག་བཤད་མཚོ་ལས། བཅུ་ཆར་གྱིས་མཚོན་

བསྟན་པའི་གཞུང་གི་དོན་མ་ཡིན་ནོ། །ཞེས་བྱའོ། །གྲོས་མ་བྱས་ཤིང་གཅིག་གིས་གཅིག་ལ་མ་བསྒོ་བར་དགེ་སློང་བཅུས་མི་གཅིག་ལ་འཆི་བར་མི་ནུས་པ་རེ་རེ་བརྡེགས་ཏེ། བཅུ་པོ་ཐམས་ཅད་ཀྱི་ནུས་པ་མཐུ་བསྡོམས་པའི་སྟོབས་ཀྱིས་ཤི་ན་དེ་དག་ལ་ཕམ་པ་བསྐྱེད་དམ་མི་བསྐྱེད་ཅེ་ན། ཤ་ལུགས་པ་ན་རེ། སྦྱོར་བ་ནུས་པ་མཐུ་སྡོམ་དུ་མཐུན་པ་ཡིན་ཅེས་ཟེར་རོ། །དེ་ལ་རྨ་ཆོ་རྗེས་འབྲངས་དང་བཅས་པ་དག་གིས་དགག་པ་བཞི་སྟེ། སྔ་མ་དགུ་ལ་ཕམ་པ་མི་བསྐྱེད་པར་ཐལ། སྦོམ་པོའི་རྒྱུ་ལས་ཕམ་པ་བསྐྱེད་པར་ཐལ། གཞན་གྱི་ཉེས་པ་གཞན་ལ་གོས་པར་ཐལ། བྱ་བ་དུ་མའི་འབྲས་བུས་ལྟུང་བ་གཅིག་ཏུ་བཞག་པར་ཐལ་བ་ལས། དགག་པ་དང་པོ་ནི། སྔ་མ་དགུས་བརྡེགས་ནས་བཅུ་པའི་སྦྱོར་བ་མེད་ན་འཆིའམ་མི་འཆི། དང་པོ་ལྟར་ན་བཅུ་ཆར་གྱི་ནུས་མཐུ་བསྡོམས་པའི་སྟོབས་ཡིན་པ་ཉམས་སོ། །གཉིས་པ་ལྟར་ན་སྔ་མ་དགུས་བརྡེགས་ཀྱང་བཅུ་པའི་སྦྱོར་བ་ཡོད་པས་འཆི་ན། སྲོག་གཅོད་ཕམ་པའི་བཅས་ལྡན་མི་བཅུས་སྔ་ཕྱིར་རིམ་གྱིས་མཚོན་བསྣུན་ཏེ་མི་གཅིག་གསོད་པར་བྱེད་པ་ཆོས་ཅན། སྔ་མ་དགུ་ལ་སྲོག་གཅོད་པའི་ཕམ་པ་མི་བསྐྱེད་པར་ཐལ། སྦྱོར་བ་དེའི་རྐྱེན་གྱིས་ཤི་བ་བཅུ་པ་ཁོ་ན་ལ་ཡོད་པའི་ཕྱིར། འདོད་ན་བྱེ་བྲག་བཤད་མཚོ་ལས། བཅུ་ཆར་གྱི་ཕམ་པའི་རྣམ་པར་རིག་བྱེད་མ་ཡིན་པ་བསྐྱེད་སོ་ཞེས་གསུངས་པ་དང་འགལ་ལོ། །དགག་པ་གཉིས་པ་ནི། ཕྱི་མ་དགུའི་སྦྱོར་བ་མེད་ན་དང་པོའི་སྦྱོར་བ་དེའི་

༄༅། །རྐྱེན་གྱིས་འཆིའམ་མི་འཆི། དང་པོ་ལྟར་ན་བཅུ་ཆར་གྱི་ནུས་མཐུ་བསྡོམས་པ་ཡིན་པ་ཉམས་སོ། །གཉིས་པ་ལྟར་ན་སྲོག་གཅོད་ཕམ་པའི་བཅས་ལྡན་མི་བཅུས་མི་གཅིག་གསོད་པར་བྱེད་པ་ན་དང་པོ་དེ་ལ་ཆོས་ཅན༔ སྦོམ་པོའི་རྒྱུ་ལས་ཕམ་པ་བསྐྱེད་པར་ཐལ། དང་པོ་པ་དེས་འཆི་མི་ནུས་སུ་མཚོན་བསྣུན་ཏེ། སྦྱོར་སྦོམ་གྱིས་རྒྱུ་བྱས་པ་ལས་འབྲས་བུ་ཕམ་པ་བསྐྱེད་པའི་ཕྱིར། རྟགས་ཁས་བླངས། འདོད་ན་རྒྱུ་འབྲས་འཆོལ་བར་འགྱུར་རོ། །དགག་པ་གསུམ་པ་ནི། དང་པོ་པའི་སྦྱོར་བས་རང་སྟོབས་ཀྱིས་འཆི་བར་མི་ནུས་ཀྱང་། གཞན་དགུས་བརྡེགས་པ་ལ་བརྟེན་ནས་དང་པོ་པ་ལ་ཕམ་པ་བསྐྱེད་ན་ནི། གྲོས་མ་བྱས་ཤིང་མ་བསྒོ་བར་སྲོག་གཅོད་ཕམ་པའི་བཅས་ལྡན་མི་བཅུས་མི་གཅིག་གསོད་པར་བྱེད་པ་ན་ཆོས་ཅན། གཞན་གྱི་ཉེས་པ་གཞན་ལ་གོས་པར་ཐལ། གྲོས་མ་བྱས་ཤིང་གཞན་ལས་བསྒོ་བར་གང་ཟག་གཞན་གྱིས་བརྡེགས་སྟོབས་ཀྱིས་ཤི་བ་ལས་གང་ཟག་གཞན་ལ་ཕམ་པ་བསྐྱེད་པའི་ཕྱིར། རྟགས་ཁས་བླངས། འདོད་ན། ཊཱི་ཀ་ལས། གཞན་གྱི་ཉེས་པ་གཞན་ལ་མི་གོས་པའི་ཕྱིར་ཞེས་སོ། །དགག་པ་བཞི་པ་ནི་སྲོག་གཅོད་ཕམ་པའི་བཅས་ལྡན་མི་གཅུས་མི་གཅིག་གསོད་པར་བྱེད་པ་ན་མཚོན་སྣུན་བྱེད་དང་པོ་པ་དེའི་རྒྱུད་ལ་ཕམ་པ་གཅིག་བསྐྱེད་པ་དེ་ཆོས་ཅན། བྱ་བ་དུ་མའི་འབྲས་བུས་དངོས་གཞིའི་ལྟུང་བ་གཅིག་ཏུ་བཞག་པར་ཐལ། མི་བཅུས་སྦྱོར་བ་ཐ་དད་བཅུའི་ནུས་པ་མཐུ་སྡོམ་ལ་བརྟེན་

ནས་དང་པོ་པ་དེའི་རྒྱུད་ལ་ཕམ་པ་གཅིག་བསྐྱེད་པའི་ཕྱིར། རྟགས་ཁས་བླངས། འདོད་ན། བུ་བ་དུ་མའི་འབྲས་བུས་ལྟུང་བ་རྣམ་པར་མི་བཞག་གོ་ཞེས་སོ། །མང་ར་བ་ན་རེ། གཞན་ལ་མ་བལྟོས་པའི་སྦྱོར་བ་འདིས་འཚེ་བ་ཡིན་ཅེས་སོ། །དེ་ལ་ཤ་ལུགས་པ་དག་དགག་པ་འདི་ལྟར་མཛད་དེ། འོ་ན་བྱེ་བྲག་བཤད་མཚོ་ནས་བཤད་པ་དེ་གང་མི་བཅུ་པོ་དེས་ཉི་མ་གཅིག་ལ་རིམ་གྱིས་བརྡེགས་ཏེ། ཚེ་ཚུར་བསྟུང་བ་ཡིན་ནམ། མི་བཅུ་པོ་དེས་ཉི་མ་བཅུ་ལ་རིམ་གྱིས་བརྡེགས་པའི་སྦྱོར་བའི་ཞག་གྲངས་ཡིན། དང་པོ་ལྟར་ན་སྲོག་གཅོད་ཕམ་པའི་བཅས་ལྡན་མི་བཅུས་སྔ་ཕྱིར་རིམ་གྱིས་མཚོན་བསྣུན་ཏེ། མི་གཅིག་གསོད་པར་བྱེད་པ་ཆོས་ཅན། སྔ་མ་དགུ་ལ་སྲོག་གཅོད་པའི་ཕམ་པ་མི་བསྐྱེད་པར་ཐལ། སྦྱོར་བ་དེའི་རྐྱེན་གྱིས་ཤི་བ་དེ་བཅུ་པ་ཁོ་ན་ལ་ཡོད་པའི་ཕྱིར། འདོད་ན་བཅུ་ཆར་གྱིས་ཕམ་པ་རིག་བྱེད་མ་ཡིན་པ་བསྐྱུས་སོ། །ཞེས་སོ། །ཕྱི་མ་ལྟར་ན། སྔ་མ་དགུས་བརྡེགས་པའི་སྟེང་དུ་བཅུས་བརྡེགས་པ་དེས་ཚེ་སྐད་ཅིག་གིས་ཐུང་དུ་བཏང་ངམ་མ་བཏང་། དང་པོ་ལྟར་ན་ཐལ་འགྱུར་བརྗོད་མ་ཐག་པ་བཞིན་འཇུག་གོ །གཉིས་པ་ལྟར་ན་སྲོག་གཅོད་ཕམ་པའི་བཅས་ལྡན་མི་བཅུས་མི་གཅིག་གསོད་པར་བྱེད་པ་ཆོས་ཅན། བཅུ་པ་དེས་སྲོག་གཅོད་པའི་ཕམ་པ་མི་བསྐྱེད་པར་ཐལ། བཅུ་པ་དེས་ཚེ་ཐུང་དུ་བཏང་བ་མེད་པའི་ཕྱིར་ཞེས་སོ། །རྩོད་པ་དེ་དག་གི་སྐྱོན་སྤོང་བར་བྱེད་པ་ཀ་བ་ན་རེ། བཅུ་པས་བརྡེགས་པ་དེས་ཚེ་སྐད་ཅིག

༄༅། །གིས་ཐུང་དུ་བཏང་བ་མེད་ཅིང་དུས་མཚུངས་སུ་ཐུང་དུ་བཏང་བ་ཡོད་པས་སྐྱོན་དེ་དག་མེད་དོ། །ཞེས་སྨྲས་ཏེ།ཚེ་སྐད་ཅིག་གིས་ཀྱང་ཐུང་དུ་མ་བཏང་ན་ཚེ་ཐུང་དུ་བཏང་བ་འགལ་ལོ། །གཉིས་པ་རང་ལུགས་བཞག་པ་ནི། གྲོས་མ་བྱས་ཤིང་མ་བསྒོས་ཀྱང་བཅུ་ཆར་ལ་ཕམ་པ་བསྐྱེད་པ་འདི་ནི་སྦྱོར་བ་དེའི་རྐྱེན་གྱིས་ངེས་པར་འཆི་ནུས་ཀྱི་ཆ་ནས་གཞན་ལ་མ་བལྟོས་པའི་སྦྱོར་བ་འདིས་འཆི་བ་ཡིན་ལ། འཆི་དུས་སྐད་ཅིག་དེ་ཉིད་ལ་འཆི་བའི་ཆ་ནས་སྦྱོར་བ་ནུས་པ་མཐུ་སྟོམ་ཡིན་ཏེ། དཔེར་ན་རྐྱལ་པ་ཤིན་ཏུ་ཆེན་པོ་དབུགས་ཀྱིས་བཀང་བ་ལ་མི་བཅུས་རིམ་གྱིས་མདའ་བཅུ་ཐལ་མར་འབྱིན་པ་བཞིན་ནོ། །དེ་ཡང་སྦྱོར་བ་དེའི་རྐྱེན་གྱིས་ངེས་པར་གཞོམ་ནུས་ཀྱི་ཆ་ནས་གཞན་ལ་མ་བལྟོས་པའི་སྦྱོར་བ་འདིས་གཞོམ་པ་ཡིན་ལ། གཞོམ་དུས་སྐད་ཅིག་དེ་ཉིད་དུ་གཞོམ་པའི་ཆ་ནས་སྦྱོར་བ་ནུས་པ་མཐུ་སྟོམ་ཡིན་ནོ། །གསུམ་པ་ཞར་ལས་བྱུང་བ་ནི། གསོད་བྱེད་སྔ་མས་རྒྱུ་མ་ལ་ཐུ་གཅིག་གཏོད་པའི་སྟེང་དུ་གསོད་བྱེད་ཕྱི་མས་དེ་ལ་ཐུག་གཉིས་པ་གཏོད་པ་ལྟ་བུ་ཕྱི་མས་ངེས་པར་འཆི་ནུས་སུ་བཏེགས་ཀྱང་། ཕྱི་མས་བཏེགས་པས་ཟུག་གཟེར་ཆེར་སྐྱེས་སྟོབས་ཀྱིས་ཚེ་སྐད་ཅིག་དུ་མས་རིང་དུ་སོང་ན་ཕྱི་མ་ལ་ཕམ་པར་འགྱུར་རམ་མི་འགྱུར། དང་པོ་ལྟར་ན། ཚེ་རིང་དུ་བཏང་བས་སྲོག་གཅོད་པའི་ཕམ་པ་བསྐྱེད་པ་འགལ། གཉིས་པ་ལྟར་ན། བཅས་ལྡན་དགེ་སློང་གིས་མི་གཞན་ལ་གསོད་སེམས་ཀྱིས་གསོད་པའི་སྦྱོར་བ་དེའི་རྐྱེན་

གྱིས་འཆི་ངེས་སུ་བཟེགས་ཏེ་ཤི་བ་ལ་ཕམ་པ་མི་བསྐྱེད་པ་འགལ་ལོ་ཞེ་ན། ཤིན་ཏུ་དཔྱད་དཀའ་སྟེ། འོན་ཀྱང་ཕྱི་མ་དེ་ལ་ཆོས་ཅན། སྲོག་གཅོད་པའི་ཕམ་པ་མི་བསྐྱེད་པར་རིགས་ཏེ། སྦྱོར་བ་དེའི་རྐྱེན་གྱིས་སྐད་ཅིག་གིས་ཀྱང་ཚེ་ཐུང་དུ་བཏང་བ་མེད་པའི་ཕྱིར་ཞེས་སམ། ཡང་ན་བཅས་ལྡན་དགེ་སློང་གིས་མི་གཞན་གསོད་སེམས་ཀྱིས་གསོད་པའི་སྦྱོར་བ་དེའི་རྐྱེན་གྱིས་འཆི་ངེས་སུ་བཟེགས་ཏེ་ཤི་བ་ཡིན་པས་ཕམ་པ་བསྐྱེད་པར་རིགས་སོ་ཡང་སྙམ་པས། མདོར་ན་འདི་ལས་ཕམ་པ་བསྐྱེད་དང་མི་བསྐྱེད་པ་དང་ཡང་ཁ་ཚོན་ཆོད་དཀའ་བར་སྣང་ངོ་། །གཉིས་པ་ཁྱབ་ཆེས་པར་བརྩད་པའི་སྐྱོན་སྤང་བ་ལ་གཉིས། རྩོད་སྤང་དངོས་དང་། འཕྲོས་པའི་དོན་ནོ། །དང་པོ་ནི། མི་མ་ཡིན་དང་དུད་འགྲོ་གསོད་པའི་སྦྱོར་བ་དེའི་རྐྱེན་གྱིས་མི་མིན་དང་། དུད་འགྲོ་ཤི་བ་དང་། བསད་བྱ་གསོད་བྱེད་དུས་མཉམ་དུ་ཤི་བ་དང་། གསོད་པའི་སྦྱོར་བ་བྱས་ནས་འགྱོད་པ་སྐྱེས་པའི་འོག་ཏུ་ཤི་བ་དེ་རྣམས་རེ་རེ་ནས་ཆོས་ཅན་དུ་བཀོད་ནས། སྲོག་གཅོད་པའི་ཕམ་པའི་མཐར་ཐུག་ཡིན་པར་ཐལ། གསོད་པའི་སྦྱོར་བ་དེའི་རྐྱེན་གྱིས་ཤི་བ་ཡིན་པའི་ཕྱིར་རོ། འདོད་ན་མི་མ་ཡིན་གསོད་པའི་སྦོམ་པོའི་མཐར་ཐུག་དང་། དུད་འགྲོ་གསོད་པའི་ལྟུང་བྱེད་ཀྱི་མཐར་ཐུག་ཡིན་པ་འགལ་ལོ། ཀུན་མཁྱེན་གཉིས་པ་དབྱིག་གཉེན་གྱིས། སྔར་རམ་མཉམ་དུ་ཤི་བ་ལ། །དངོས་མེད་ལུས་གཞན་སྐྱེས་ཕྱིར་རོ། །ཞེས་གསུངས་པ་དང་། འདི་ཉིད་ལས། འདུན་པ་བསློག་

༄༅། །པའི་འོག་ཏུ་ན་རྒྱུ་ཉིད་མ་ཡིན་ནོ་ཞེས་གསུངས་པ་དང་འགལ་ཅེ་ན། ཁྱབ་པ་མེད་དེ། གསོད་པའི་སྦྱོར་བ་དེའི་རྐྱེན་གྱིས་ཤི་བ་ནི་སྲོག་གཅོད་པ་ཙམ་གྱི་མཐར་ཐུག་གི་ཡན་ལག་ཡིན་ལ། བྱེ་བྲག་སྲོག་གཅོད་ཕམ་པའི་
མཐར་ཐུག་གི་ཡན་ལག་ནི། སྲོག་གཅོད་ཕམ་པའི་ཡན་ལག་གཞན་ཚང་གི་དབང་དུ་བྱས་ཏེ་མི་གསོད་པའི་སྦྱོར་བ་དེའི་རྐྱེན་གྱིས་མི་ཤི་བའོ། །གཉིས་པ་ནི། རྒྱལ་པོ་མ་སྐྱེས་དགྲས་ཕ་བསད་པ་ཆོས་ཅན། ཕ་བསད་པའི་
མཚམས་མེད་མ་བྱུང་བར་ཐལ། ཕ་ཤི་བའི་སྔ་རོལ་དུ་འདུན་པ་ལོག་པའི་ཕྱིར། རྟགས་ལུང་གི་གླེང་གཞི་དང་འོད་ལྡན་གྱིས་གྲུབ་ཅིང་། ཁྱབ་པ་ནི་འདུན་པ་ལོག་ན་ཉེས་པ་ཆུང་བར་ཁས་བླངས་པ་ཡིན་ནོ། །འདོད་ན། ལུང་
ལས༔ མ་སྐྱེས་དགྲ་ལ་མཚམས་མེད་བྱུང་ངོ་གསུངས་སོ་ཞེ་ན། ཕ་བསད་པའི་མཚམས་མེད་རྫོགས་པར་མ་བྱུང་ཡང་མཚམས་མེད་ཆུང་ངུ་བྱུང་བ་ལ་དགོངས་ནས། ལུང་ལས་མཚམས་མེད་བྱུང་ཞེས་གསུངས་པ་སྟེ། འོད་
ལྡན་ལས། མ་སྐྱེས་དགྲ་ལ་མཚམས་མེད་པ་ཆུང་བ་ཉིད་བྱུང་བའི་ཕྱིར་འགལ་བ་མེད་དོ། །དཔེར་ན་ཉེས་བྱས་ཆུང་ངུ་ལ་ཉེས་བྱས་ཞེས་བྱ་བ་དེ་བཞིན་མཚམས་མེད་ཆུང་ངུ་ལ་མཚམས་མེད་པ་ཉིད་ཅེས་བྱའོ། །ཞེས་བཤད་
དོ༔ ༔གཉིས་པ་ནི། མི་གསོད་པའི་གཞིའམ་སྦྱོར་བ་དེས་སྦྱོར་བ་བྱས་མ་ཐག་དེའི་ཚེའམ་ཕྱི་དུས་གཞན་གྱི་ཚེ་ཤི་ན་མཐར་ཐུག་པའོ། །གཉིས་པ་ལ། ཀུན་སློང་རྒྱུ་ཡི་སེལ་བ་བསྟན། །བྱ་བ་གཞི་ཡི་སེལ་བ་བསྟན། །དང་པོ་

ལ༔ ཀུན་སློང་རྒྱུན་གྱིས་སེལ་བ་དང་། ཀུན་སློང་ངོ་བོའི་སེལ་བའོ། །དང་པོ་ལ། དགེ་སློང་གིས་ནད་པ་ལ་ནད་པ་ཁྱོད་བདག་ཉིད་འཆི་བར་བྱོས་ཤིག་ཅེས་གྲོས་བཏབ་པས་ནད་པས་དུག་ཟ་བ་སྟེ། འཆི་བར་འདུན་པ་ན་དགེ་སློང་འགྱོད་ནས་དགེ་སློང་དེས་ནད་པ་བདག་ཉིད་འཆི་བར་འདུན་པ་དེ་བཟློག་ཀྱང་། མ་བཟློག་པར་ནད་པས་དུག་ཟོས་ཏེ་ཤི་ན་དགེ་སློང་ལ་ཉེས་པ་ཅིར་འགྱུར་ཞེ་ན། དགེ་སློང་གིས་ནད་པ་ཁྱོད་བདག་ཉིད་འཆི་བར་གྱིས་ཤིག་ཅེས་གྲོས་བཏབ་པས་ནད་པ་རང་ཉིད་འཆི་བར་འདུན་པ་དེ་ཕྱིས་དགེ་སློང་གིས་བཟློག་པའི་འོག་ཏུ་ཤི་ན་མི་དེ་དགེ་སློང་གི་གྲོས་སྔ་མ་བཟུང་སྟེ་ཤི་ཡང་སྦྱོར་བ་སྔ་མ་དེ་ཕམ་པ་བསྐྱེད་པའི་རྒྱུ་ཉིད་མ་ཡིན་ནོ། །དེ་ཡང་ནད་པ་ལ་དགེ་སློང་གིས་གྲོས་སྔ་མ་དེ་བཏབ་པ་ན་སྦོམ་པོ་འབྱུང་བར་ཟད་ཀྱི། ཕྱི་ཤི་བ་ལས་ནི་དགེ་སློང་ལ་ལྟུང་བ་མི་འབྱུང་ངོ་། །ལུང་ལས་ནད་པ་དང་། ཚུལ་ལྡན་དང་། །ཚུལ་འཆལ་དང་གསུམ་ལ་མཚོན་ཏེ་བསྟན་ཏོ། །གཉིས་པ་ནི། དགུ་ནི་གསུམ་པ་སྐྱེ་སྨྲུམ་མའི་ལྟོ་བ་མཉེས་པས་མ་དང་མངལ་ན་གནས་པ་གཉིས་ལས་བུད་མེད་གསོད་སྙམ་སྟེ། ལྟོ་བ་མཉེས་པས་མངལ་གྱི་བུ་ཤི་བ་ལྟ་བུ་སྟེ། གསོད་པར་བསམ་པའི་ཤོས་མ་ཤི་བར་གང་གསོད་པར་མ་བསམ་པའི་ཤོས་དེ་ཤི་ན་སྦོམ་པོའོ། །ཊཱི་ཀ་ལས། གནོད་པར་བྱ་བའི་ངེས་པ་ཡོད་པའི་ཕྱིར་རོ་ཞེས་སོ། གང་ཤི་བ་དེའི་ཆ་ནས་སྲོག་གཅོད་པའི་སྦོམ་པོ་མཚན་ཉིད་པ་མི་བསྐྱེད་དེ། གང་ཤི་བ་དེའི་གཞི་ལ་

༄༅། །གསོད་སེམས་མེད་པའི་ཕྱིར་རོ། །འདིར་ལུང་ལས་ནི། སྦྱོར་བ་སྔ་མ་དེ་ཉིད་ཀྱིས་ཉེས་པ་སྡོམ་པོར་འགྱུར་རོ་ཞེས་སོ། །རྣམ་འབྱེད་ལས་ཀྱང་གསུངས་ཏེ། གང་བསད་པར་བསམ་པ་ཤོར་ཀྱིས་ཆ་ནས་སྦྱོར་བའི་གནས་སྐབས་ཀྱི་སྡོམ་པོ་མཚན་ཉིད་པ་དེ་སྦྱོར་བའི་རྣམ་པའི་སྡོམ་པོའོ། །བསམ་པ་ཤོར་མ་ཤི་ན་ཡང་སྦྱོར་བའི་སྡོམ་པོའོ།།ཞེས་སོ། །ཊཱི་ཀ་ལས། བསམ་པ་ཤོར་ཤི་ན་ཕམ་པར་འགྱུར་རོ། །ཞེས་སོ། །དེས་ན་མ་བསམ་པ་བསད་པའི་ཆ་ནས་སྡོམ་པོར་འཛོག་པ་མིན་ནོ།།གཞི་དེ་ལས་ཞེས་པ་ལ་འོད་ལྡན་ལས་དང་དུ་ལེན་པ་ལ་གཉིས་ཏེ། རང་ཉིད་བྱེད་པར་སྨྲ་བ་དང་དུ་ལེན་པ་དང་། གནང་བ་གསོལ་བ་དང་དུ་ལེན་པའོ། །དང་དུ་བླང་བ་དེ་གཉིས་ཀྱི་ཁྱད་པར་ནི། ཁྱིམ་པ་རྣམས་ཀྱིས་དགྲ་བོ་གསོད་དུ་འགྲོ་བ་ན་དེ་ལ་ཆས་ཀ་ཅི་ཡང་མེད་པའི་དགེ་སློང་བསོད་སྙོམས་པ་འཁྲུམ་པོ་ལྷ་བྱིན་ལ་དེད་ཙག་ནི་དགྲ་བོ་གསོད་དུ་འགྲོ་ཞེས་རང་ཉིད་བྱེད་པར་སྨྲ་བ་ན་ཁྱེད་རྣམས་ཤེས་སོ་ཞེས་དགེ་སློང་གིས་དང་དུ་ལེན་པ་དང་། དབང་ཆེ་བའི་དགེ་སློང་ལ་གནང་བ་མ་ཞུས་པར་གསོད་མི་ནུས་ཏེ། གསོད་པའི་གནང་བ་གསོལ་བ་ན་ཁྱོད་ཉིད་ཀྱིས་ཤེས་སོ་ཞེས་དགེ་སློང་གིས་དང་དུ་ལེན་པ་སྟེ་གོ་རིམ་བཞིན་ནོ༔ ༔དང་པོ་ནི།གཞུང་འདིས་བསྟན་ཏེ། དང་དུ་ལེན་པའི་གཞི་དེ་ལས་མི་གསོད་པ་ལ་འཛུག་པ་རང་ཉིད་བྱེད་པར་སྨྲ་བ་དེ་ལུས་སམ་ངག་གིས་དང་དུ་ལེན་ན་སྲོག་གཅོད་པའི་ཕམ་པ་མི་བསྐྱེད་དེ། སྦྱོར་བ་དེའི་རྐྱེན་གྱིས་ཤི་

བ་མེད་པའི་ཕྱིར་སྡོམ་པོའོ། །འདི་ནི་སྡོམ་པོ་བཏགས་པ་བ་ཡིན་པར་འོད་ལྡན་ལས་བཤད་དོ། །འདི་ལ་སྲོག་གཅོད་པའི་སྡོམ་པོ་མཚན་ཉིད་པ་མི་བསྐྱེད་དེ། གསོད་སེམས་མེད་པའི་ཕྱིར་རོ། །གཉིས་པ་གནང་བ་གསོལ་བ་དང་དུ་ལེན་ན་ནི་ལུས་ངག་གིས་དང་དུ་ལེན་ན་ནི་ཕམ་པར་འགྱུར་རོ། །དང་དུ་ལེན་པ་གཉིས་ཀའི་སྐབས་སུ་ཡིད་ཁོ་ནས་དང་དུ་ལེན་ན་ནི་བསྙམ་བྱར་འགྱུར་རོ། །དགེ་སློང་ངམ་དགེ་སློང་མ་ཁྱོད་ཀྱི་མིང་གིས་བསད་པར་བྱ་བའི་མི་ལ་འཆི་བའི་ཡོ་བྱད་དུག་སྦྱར་མ་སྦྱིན་ནོ་ཞེས་ཟེར་བ་ཡང་དང་དུ་བླངས་ན་སྡོམ་པོའོ། །གཞུང་སྔ་ཕྱི་འདི་གཉིས་དོན་འདྲ་ཡང་གླེང་གཞི་ཐ་དད་པ་སྟེ། སྔ་མ་ཉེ་སྡེའི་བྱུང་བ་དང་། ཊཱི་ཀ་ལས། དེ་ནི་དགེ་སློང་མའི་བྱུང་བ་ལས་སོ། །ཞེས་སོ། །གཉིས་པ་ནི། མི་ལས་གཞན་དུད་འགྲོ་མ་ཡིན་པ་དང་སྟེ། མི་མ་ཡིན་ལྷ་དང་། ལྷ་མ་ཡིན་དང་། དམྱལ་བ་དང་། ཡི་དྭགས་བསད་ན་ནི་སྡོམ་པོའོ། །འདི་ནི་ལུང་རྣམ་འབྱེད་ལས། མི་མ་ཡིན་ཤིན་ཏུ་ཆེན་པོ་བསད་ཀྱང་སྡོམ་པོར་ཟད་དོ། །ཞེས་སོ། །མི་ཉིད་གཟུགས་གཞན་དུ་སྤྲུལ་པ་བསད་ན་མཐར་ཐུག་ལ་ཕམ་པ་འབྱུང་ཡང་། སྦྱོར་བ་ལ་སྡོམ་པོ་དང་། མི་མ་ཡིན་གཟུགས་གཞན་དུ་སྤྲུལ་པ་བསད་ན་མཐར་ཐུག་ལ་སྡོམ་པོ་འབྱུང་སྟེ། ཊཱི་ཀ་ལས། འདིར་ནི་སྤྲུལ་པ་ཞེས་སྨོས་པ་དུད་འགྲོ་མ་གཏོགས་པ་ཐམས་ཅད་ཡིན་པར་རིག་པར་བྱའོ་ཞེས་སོ། །དུད་འགྲོ་གཟུགས་གཞན་དུ་སྤྲུལ་པ་ལ་དུད་འགྲོ་ཡིན་པར་འདུ་ཤེས་ཏེ་བསད་ན་ནི་ལྟུང་བྱེད་

༄༅། །དུ་འགྱུར་རོ། །གཞན་ཡང་ཊཱི་ཀ་ལས། སྤྲུལ་པ་ལ་རྣམ་པ་གཉིས་སུ་བཞེད་དེ། སྲོག་ཆགས་སུ་གྱུར་པ་དང་སྲོག་ཆགས་མ་ཡིན་པའོ། །འདིར་ནི་སྲོག་ཆགས་སུ་གྱུར་པའི་སྤྲུལ་པ་བཟུང་གི། སྲོག་ཆགས་མ་ཡིན་པ་ནི་མི་བཟུང་ངོ། དེ་ལ་སྲོག་བཅད་པ་མེད་པའི་ཕྱིར་རོ་ཞེས་བཤད་དོ། །དེས་ན་སྤྲུལ་པ་བསད་པ་ཡང་ངོ་ཞེས་པའི་གཞུང་འདིས་ནི་སྲོག་ཆགས་སུ་གྱུར་པའི་སྤྲུལ་པ་བསད་ན་སྦོམ་པོའོ་ཞེས་བསྟན་ཏོ། །འོན་ཀྱང་སྲོག་ཆགས་སུ་གྱུར་པ་མ་ཡིན་པའི་སྤྲུལ་པ་ལ་མིར་འདུ་ཤེས་ཏེ་གསོད་པའི་ཆེད་དུ་ཞུགས་ན་ནི་འདུ་ཤེས་ཀྱི་དབང་གིས་སྦོམ་པོར་འགྱུར་ཏེ། གཏམ་གྱི་གཞི་ལས། འགྲོ་བ་ཐམས་ཅད་དུ་མ་གཏོགས་པ་གང་ཡིན་པའི་སྤྲུལ་པ་བསད་ན་སྦོམ་པོར་འགྱུར་རོ་ཞེས་གསུངས་ལ། ཊཱི་ཀ་ལས་ཀྱང་སེམས་ཅན་དུ་བགྲང་བ་མ་ཡིན་པའི་སྤྲུལ་པ་ལ་མིར་འདུ་ཤེས་པས་གསོད་པར་བྱེད་པ་ལ་ནི་སྦྱོར་བ་སྦོམ་པོ་སྟེ། མིར་འདུ་ཤེས་པས་ཞུགས་པའི་ཕྱིར་ཞེས་བཤད་དོ། །འདུ་ཤེས་ཀྱི་དབང་གིས་སྦོམ་པོར་གསུངས་པ་གཞན་ཡང་ཡོད་དེ། ཊཱི་ཀ་ལས། དུད་འགྲོའི་འགྲོ་བ་པའི་སྤྲུལ་པ་ལ་མི་རུ་འདུ་ཤེས་པས་གསོད་པར་བྱེད་པ་ལ་ནི་སྦྱོར་བ་སྦོམ་པོ་སྟེ། མིར་འདུ་ཤེས་པས་ཞུགས་པའི་ཕྱིར་རོ་ཞེས་སོགས་དང་། ལྷའི་འགྲོ་བ་པའི་སྤྲུལ་པ་ལ་མིར་འདུ་ཤེས་པ་ལ་ཡང་དེ་བཞིན་ནོ་ཞེས་སོ། །མི་ལས་གཞན་ཉིད་ཡིན་པ་ལ་མི་ཡིན་པར་འདུ་ཤེས་འཁྲུལ་ཏེ་གསོད་པ་ལ་སྦོམ་པོར་བཤད་པ་ཐམས་ཅད་སྦོམ་པོ་བརྟགས་པ་བར་

བཞེད་དེ་རྒྱས་པར་སྤྱིར་བསྟན་དུ་འཆད་དོ། །སྤྲུལ་པ་དེའང་མི་དང་མི་མིན་དང་དུད་འགྲོ་གསུམ་པོ་གང་ཡིན་བྱེ་བྲག་མ་ཕྱེད་པ་ནི་གཞི་ལ་རྣམ་པར་བཞག་གོ། །གལ་ཏེ་སེམས་ཅན་དུ་བགྲང་བ་མ་ཡིན་པའི་སྤྲུལ་པ་སྒྱུ་མའི་སྐྱེས་བུ་ལ་སྒྱུ་མར་འདུ་ཤེས་སྐྱེས་པ་གསོད་ན་ཅིར་འགྱུར་ཞེ་ན། སེམས་ཅན་གྱི་གཟུགས་སེམས་ཅན་མ་ཡིན་པ་ལ་ནི་ཉེས་བྱས་བྱེད་པ་ཉིད་དོ་ཞེས་སོ། །དོགས་གཅོད་གཞན་ཡང་འདི་ལྟར་འབྱུང་སྟེ། སེམས་ཅན་དུའམ་སྲོག་ཆགས་སུ་མ་གཏོགས་པའི་སྤྲུལ་པའི་དབང་དུ་མཛད་དེ་ཊཱི་ཀར་གཏམ་གྱི་གཞི་ཁུངས་སུ་དྲངས་ནས། འགྲོ་བ་ཐམས་ཅད་དུ་མ་གཏོགས་པ་གང་ཡིན་པའོ་ཞེས་གསུངས་པ་ཡིན་ནོ་ཞེས་སོ། །འོ་ན་འགྲོ་བར་མ་གཏོགས་པ་ནི་དགྲ་བཅོམ་པ་ཡིན་ལ། དགྲ་བཅོམ་པའི་དབང་དུ་བྱས་སོ་སྙམ་ན་མ་ཡིན་ལ། ཊཱི་ཀར། དགྲ་བཅོམ་པ་ཡིན་པར་འགྱུར་རོ་ཞེ་ན་དང་མ་ཡིན་ཏེ། དེའི་ཕྱིར་མྱ་ངན་ལས་འདས་པ་ཡང་མ་ཡིན་ཅེས་གསུངས་སོ་ཞེས་སོ། །མྱ་ངན་ལས་འདས་པ་འགྲོ་བའམ་སེམས་ཅན་དུ་མ་གཏོགས་པ་མ་ཡིན་ཏེ། ཕྱིར་མི་འོང་བར་འདའ་བ་དེ་སེམས་ཅན་དུ་གཏོགས་པས་སོ་སྙམ་ན། སེམས་ཅན་ནམ་འགྲོ་བ་མིན་ཏེ། སེམས་ཅན་དུ་གཏོགས་ན་དེས་སླར་རྒྱལ་བའི་བསྟན་པ་ལ་འཇུག་ནས་ཐར་པ་འཚོལ་དགོས་པ་ལས་དེས་དེ་མི་དགོས་པའི་ཕྱིར། ཊཱི་ཀར། དེ་ལྟར་ན་ཕྱིར་མི་འོང་བར་མ་དོད་ཡོངས་སུ་མྱ་ངན་ལས་འདའ་བ་སྲིད་པ་བར་མ་ལ་གནས་པ་མ་ཡིན་ནམ་ཞེ་ན། མ་ཡིན་ཏེ།

༄༅། །དེའི་ཕྱིར་རྒྱལ་བའི་བསྟན་པ་ལ་མི་འཇུག་པའོ་ཞེས་གསུངས་སོ་ཞེས་སོ། །འོ་ན་བར་འདའ་བ་དེ་ཆོས་ཅན། མྱང་འདས་ཀྱི་དབྱིངས་སུ་ཞུགས་ཟིན་པར་ཐལ། འགྲོ་བར་མ་གཏོགས་པའི་ཕྱིར་ཞེ་ན་མིན་ཏེ། མ་ཁྱབ་པའི་ཕྱིར། ཊཱི་ཀར། དེ་ལྟར་ན་ཕུང་པོ་ལྷག་མེད་ཀྱི་མྱ་ངན་ལས་འདས་པའི་དབྱིངས་སུ་ཞུགས་པ་ཡིན་པར་ཐལ་བར་འགྱུར་རོ་ཞེ་ན་མ་ཡིན་ཏེ། དེའི་ཕྱིར་ཡོངས་སུ་མྱ་ངན་ལས་འདས་པ་མ་ཡིན་ནོ་ཞེས་གསུངས་སོ། །ཞེས་སོ༔ ༔དེས་ན་སེམས་ཅན་དུ་མ་གཏོགས་པའི་སྤྲུལ་པ་ལ་སེམས་ཅན་དུ་འདུ་ཤེས་པ་མེད་ན་ལྟུང་བ་མེད་ལ། འོ་ན་སྤྲུལ་པ་དེ་གང་གིས་སྤྲུལ་ཞེ་ན། སྤྲུལ་པ་ལ་ཡང་སྤྲུལ་པ་པོ་ལྷག་བཅས་ཀྱི་མྱ་ངན་ལས་འདས་པ་དགྲ་བཅོམ་པ་དག་ཡོད་དེ། ཊཱི་ཀར། བཅོམ་ལྡན་འདས་ཀྱིས་བཀའ་སྩལ་པ། སྤྲུལ་པ་དེ་སེམས་ཅན་དུ་བགྲང་བ་མ་ཡིན་པའི་ཕྱིར་སྤྲུལ་པ་ལའང་དེ་དག་ཐམས་ཅད་ཡོད་དོ་ཞེས་སོ། །འོ་ན་སྤྲུལ་པ་ལ་སེམས་ཅན་དུ་འདུ་ཤེས་ནས་དེར་སྦྱོར་ན་ཅིར་འགྱུར་ཞེ་ན། ཊཱི་ཀར། སེམས་ཅན་དུ་བགྲང་བའི་བསམ་པ་ཡོད་ན་ནི་ཉེས་པ་སྦོམ་པོ་ཁོ་ནར་འགྱུར་རོ་ཞེས་སོ། །མཐའ་གཅོད་འདི་ནི་ཉེལ་པ་འདོད་ཀྱང་། གཟུར་གནས་ཁ་ཅིག་ཉེལ་པའི་འདོད་པ་དེ་ནི་ངལ་བ་དོན་མེད་པའི་བཤད་པའོ་ཟེར་ལ། སྤྱིར་ཊཱི་ཀའི་དགོངས་པ་ལྟར་ན་སེམས་ཅན་དུ་གཏོགས་པ་མིན་པ་སྤྲུལ་པ་ཡིན་པའི་དབང་དུ་བྱས་པ་ལ། སྤྲུལ་གཞི་སྒྱུ་མའི་སྤུགས་ལྟ་བུ་མིན་པར་དགྲ་བཅོམ་པའི་རྫུ་འཕྲུལ་གྱི་མངོན་

ཤེས་ལྷ་བུའི་སྤྲུལ་པ་ལ་དཔེར་མཚོན་ན། སྤྲུལ་པ་དེ་དགྲ་བཅོམ་པའི་རྒྱུད་ཀྱིས་བསྡུས་པ་ཡང་མིན་ཏེ། སྤྲུལ་པ་དེ་མྱ་ངན་ལས་འདས་པ་མིན་པའི་ཕྱིར་དང་། དགྲ་བཅོམ་པའི་རྒྱུད་ནི་ཕུང་དང་མངོན་པར་རྟོགས་པའི་བདག་ཉིད་ཅན་གྱི་རྒྱལ་བའི་བསྟན་པ་ཡིན་ལ། སྤྲུལ་པ་ལ་ནི་སེམས་མེད་པའི་ཕྱིར་དང་། དེ་རྒྱལ་བའི་བསྟན་པ་ལ་ཡང་མི་འཇུག་པའི་ཕྱིར། དེས་ན་སེམས་ཅན་དུ་མ་གཏོགས་པའི་སྤྲུལ་པ་ལ་མ་གཏོགས་པར་ཤེས་ནས་བཤད་ན་སྦྱོར་བ་ལ་ཉེས་བྱས་དང་། དངོས་གཞི་ལ་ལྟུང་མེད་ཀྱང་། དེ་མིར་ཤེས་པ་ལྷ་བུ་ལ་སྦྱོར་བ་ལ་སྦོམ་པོ། དངོས་གཞི་ལ་ལྟུང་མེད་ཅེས་བྱ་བ་ནི་ཁོ་བོས་ལེགས་པར་བསམ་པ་ཡིན་ནོ། །ཞེལ་པ་འདོད་པའི་ལྷག་བཅས་དགྲ་བཅོམ་སེམས་ཅན་དུ་བགྲང་བར་འདོད་པ་མ་ཡིན་ཅེས་པ་དེ་ནི་བྱེ་བྲག་ཏུ་སྨྲ་བའི་བཤད་པའི་མཚོ་ཆེན་པོ་ལ་མ་ཞུགས་པའི་གཏམ་སྟེ། དེར་ནི་ལྷག་བཅས་དགྲ་བཅོམ་པ་དག་སེམས་ཅན་དང་འགྲོ་བར་བགྲངས་པ་ཡིན་ཏེ། ཁམས་དང་ས་པ་དེ་དང་དེ་པར་ཞུགས་པའི་ཕྱིར་ཞེས་བྱ་བ་འདི་ལེགས་པར་བཤད་པ་ཡིན་ནོ། །སེམས་ཅན་དུ་གཏོགས་པའི་སྤྲུལ་པ་ལའང་སྤྲུལ་གཞི་འགྲོ་བ་རིགས་དྲུག་གང་གིས་སྤྲུལ་པའི་སྤྲུལ་པ་ལ་སྦྱོར་བ་ལ་བརྟེན་པའི་ཉེས་བྱས་དང་། སྦོམ་པོ་འདིར་འགྱུར་དང་། དེའི་དངོས་གཞི་ལ་བརྟེན་པའི་ཉེས་བྱས་ལྟུང་བྱེད་སྦོམ་པོར་འགྱུར་ཚུལ་སོགས་ཊཱི་ཀར་གསལ་ལ། དེ་ཡང་སྤྲུལ་པ་དེ་ལ་སྦྱོར་བའི་དུས་འདུ་ཤེས་གང་ཞུགས་ཀྱི་ལྟུང་བར་འགྱུར་

༄༅། །ལ༔ དངོས་གཞིའི་དུས་སྨྲུལ་གཞི་ཇི་ལྟ་བ་དེ་བཤད་པའི་ཉེས་པར་འགྱུར་ཞེས་ཆོས་བཤེས་བཞེད་ལ། སྟོན་པ་གཉིས་པ་ཉེར་སྦས་ཀྱི་ཞལ་ནས། གང་ལ་སྦྱོར་བ་བྱས་པ་དེ་ཁོ་ན་ལ་ལྟུང་བར་འགྱུར་གྱི། གཞན་ལ་ནི་མ་ཡིན་ནོ་ཞེས་སྦྱོར་བ་ལ་འདུ་ཤེས་གང་ཞུགས་ཀྱི་ལྟུང་བ་བསྐྱེད། དངོས་གཞི་ལ་ལྟུང་བ་མེད་པར་གསུངས་ལ། ཕྱི་མ་འདི་དབང་བཙན་པར་དྭགས་སྐོར་བ་བུ་སྟོན་ཟེར་རོ། །གསུམ་པ་ལ། ནད་པ་དང་འབྲེལ་ཞར་བྱུང་དང༔ ༔ལག་གི་ལས་དང་རྗེས་འབྲེལ་བ། །རྒྱུན་པོའི་སྦྲ་བཀོད་དང་འབྲེལ་ཉིད། །གྲོགས་ངལ་འབྲེལ་བའི་བསླབ་བྱའོ། །དང་པོ་ནི། ནད་པ་ལ་སྨན་སྦྱིན་ན་དྲི་བར་བྱ་བར་འོས་པ་དེ་སྨན་པ་ལ་སོགས་པ་ལ་མ་སྨྲས་པར་གྱི་ཚོམས་སུ་ནད་པ་ལ་སྨན་སྦྱིན་པར་མི་བྱའོ། །ཊཱི་ཀར། གསོབ་ལ་མཁས་པས་ཚངས་པར་མཚུངས་པ་སྤྱོད་པའི་ནད་གཡོག་བྱའོ་ཞེས་གསུངས་པས། དེའི་ཕྱིར་འདི་ནི་མི་མཁས་པའི་ཡུལ་ལ་བཀག་པ་ཡིན་ནོ། །ཞེས་སོ། །ནད་པ་ལ་སྨན་སྦྱིན་པ་དྲི་བའི་སྐབས་འདིར་སྨན་དཔྱད་ཀྱི་བསྟན་བཅོས་དང་། སྦྱོར་བ་ཤེས་པའི་སྨན་པ་དང་། སྨན་པ་དེར་རབ་ཏུ་བྱུང་བ་དང་། །བཀོལ་བ་ཞེས་པ་ཊཱི་ཀར། སྨན་པས་བཀོལ་བ་སྨན་པ་དང་ལྡན་ཅིག་སྤྱོད་སྤྱོད་པའི་སྨན་གཡོག་བྱ་བ་ལ་མཁས་པ་སྟེ། དེ་རྣམས་ལ་དྲི་བར་བྱ་བ་ཉིད་དེ་ཞེས་སོ། །ནད་པ་ཉིད་ཀྱིས་ཀྱང་བཀོལ་བ་རྣམས་ལ་དྲི་བ་ཉིད་དོ། །དགེ་སློང་གནས་བརྟན་ལ་སོགས་པ་རྒན་རབས་རྒན་རབས་ཏེ། ལན་གཉིས་སློས་པ་ནི་

རྒན་རབས་དུ་མ་ལ་དྲི་བར་བསྟན་པའོ། །དེ་ཡང་རྒན་བླུན་མིན་པ་ཤེས་རབ་ཅན་རྣམས་ལ་དྲི་བ་ཡང་ངོ་། །དྲི་ཡུལ་ལྔ་པོ་དེ་དག་སྔ་མ་མེད་ན་ཕྱི་མ་ལ་དྲིའོ། །ཕན་པར་འདོད་པ་ཉིད་ཀྱིས་འཆི་བའི་ཕྱིར་སྨན་མ་ཡིན་པ་དུག་ལ་སོགས་པ་སྦྱིན་པ་དེས་ཤི་བ་ལ་ནི་ན་སྐྱད་པ་མེད་དོ་སྟེ་ཕམ་པ་བསྐྱེད་དོ། །འདི་ནི་ཉན་ཐོས་ཀྱི་ལུགས་ཀྱི་རང་བཞིན་གྱི་ཁ་ན་མ་ཐོ་བའོ། །གཞན་ཡང་སྙིང་རྗེས་ཀུན་ནས་བསླངས་ནས་སྲོག་བཅད་ན། ཉན་ཐོས་ཀྱི་ལུགས་ཀྱིས་ནི་རབ་ཏུ་འཇུག་བྱེད་སྙིང་རྗེ་དེ་དགེ་བ་ཡིན་ཀྱང་། རྗེས་སུ་འཇུག་བྱེད་གསོད་སེམས་དེ་མི་དགེ་བ་ཡིན་པས་སྡིག་པ་འབྱུང་ངོ་། གཏམ་གྱི་གཞི་ལས། དགེ་སློང་གིས་དགེ་བའི་སེམས་ཀྱིས་མ་སྲོག་དང་ཕྲལ་ན་ཅིར་འགྱུར༑ ཕམ་པའི་ཉེས་པ་ཡང་འགྱུར་ལ། མཚམས་མེད་པའི་ལས་སུ་ཡང་འགྱུར་བ་ཡོད་དེ། འདི་ལྟར་དགེ་སློང་གིས་མ་ཞིག་ནད་བུ་ཅན་ཡུན་རིང་ཞིག་ནས་སྡུག་བསྔལ་གྱིས་དྲག་ཏུ་གཟིར་ཞིང་གནོད་པ་ཆེར་འགྱུར་བ་མཐོང་པ་དེ་ལ་སྙིང་རྗེའི་བསམ་པ་དེ་ལྟ་བུའི་རྐྱེན་གྱིས་མ་སྲོག་དང་ཕྲལ་ན་ཕམ་པའི་ཉེས་པ་ཡང་འགྱུར་ལ། མཚམས་མེད་པའི་ལས་སུ་ཡང་འགྱུར་རོ། །ཞེས་གསུངས་ལ། དེ་ནི་དྲི་བ་རྒྱ་ཆེར་འགྲེལ་ལས་ཀྱང་བཤད་དོ། །གཉིས་པ་ནི། ཕ་བོང་ལ་སོགས་པ་ཁུར་འདེགས་པར་མི་ནུས་པ་ལ་གྲོགས་ཉིད་མི་བྱའོ། །དགག་དགོས་བདག་གཞན་ལ་གནོད་པས་སོ། །དམིགས་བསལ་ནི་གལ་ཏེ་ཁང་པ་ལ་མེ་ཤོར་བའམ། འདེགས་པའི་ལས་སུ་བསྐོས་པ་དེ་

༄༅། །ལྷ་བུའི་རྒྱུན་གྱིས་འདེགས་དགོས་པ་བྱུང་ན་དངོས་པོ་ལྷིད་ཆེན་པོ་དེ་ལ་ཁྱིམ་པ་དག་མདོ་འཛིན་ཅིང་ལག་རྩབ་ཏུ་རྩབ་པ་ཉིད་ན་ད་ནི་དུས་གཅིག་ཅར་ཐེག་ཅིག་ཅེས་གཅིག་ཅར་དུས་མཉམ་པར་འདེགས་པར་སྐད་སྒྲུར་ཏེ་དགེ་སློང་གིས་ཀྱང་འདེགས་པའི་གྲོགས་བྱའོ། །ཁུར་འདེགས་དཀའ་བ་དེ་བཞག་པ་ལ་ཡང་དུས་གཅིག་ཅར་ཉིད་དུ་ཞོག་ཅིག་ཅེས་སྐད་སྒྲུར་རོ། །དཔེར་ན་སྤྱོ་བ་གསུམ་གྱི་མཐར་ཐེག་ཅིག །ཞོག་ཅིག་ཅེས་པ་ལྟ་བུའོ༔ ༔མཁར་ལས་སོགས་བྱེད་པ་ན་སོ་ཕག་མི་འཕང་ངོ་། །ཊཱི་ཀར། ལག་ནས་ལག་ཏུ་སྦྱིན་པར་བྱའོ་ཞེས་བྱ་བའི་ཐ་ཚིག་གོ་ཞེས་སོ། །སོ་ཕག་བྱེ་བ་དང་གས་པ་མ་བརྗོད་པར་དེ་ཉིད་སྦྱིན་པར་མི་བྱའོ། །ཊཱི་ཀར། ཚིག་དེ་ནི་ལེན་པ་པོ་ལ་གནོད་པར་འགྱུར་བ་སྤང་བའི་ཕྱིར་ཞེས་སོ། །གསུམ་པ་ནི། རྐུན་པོའི་སྦྲ་བཀོང་བ་སྐྱེ་ཞུམ་པའི་ཕྱིར་ཚོམ་ཧམ་བྱའོ། །ཊཱི་ཀར། ཚོམ་ཧམ་ལུས་ཀྱི་ཕྱུག་ཧྲིག་དང་། །ངག་གིས་ཨག་ཙམ་ཆེར་བྱའོ། །ཞེས་བྱ་བའི་ཐ་ཚིག་གོ་ཞེས་སོ། །ཚོམ་ཧམ་ནི་གཎྜི་ལ་སོགས་པ་མི་ཕོག་པར་འཕང་ངོ་། །སོགས་སྒྲ་ནི་ཊཱི་ཀར། ལུས་ཀྱི་ཐེག་རིད་བྱ་བ་དང་། ངག་གིས་ཁབ་ཕྲེང་འོན་ཅིག །གཟར་ཐག་འོན་ཅིག །སིལ་བྱེད་འོན་ཅིག །ཅེས་བྱ་བ་ལ་སོགས་པ་དག་བསྒོའོ་ཞེས་སོ། །ལྕང་གི་ཧྲི་ཕྱོགས་ནས་རྟུལ་གྱི་བུམ་པ་སྐྱེ་ས་རྟུལ་གྱིས་བཀང་བའི་བུམ་པ་དང་ཐལ་བས་བཀང་བའི་ཕྱི་མོ་འཕྱང་བར་ཡང་ངོ་། །ཊཱི་ཀར། རྟུལ་དང་ཐལ་བས་ཕོག་པར་བྱ་བའི་ཕྱིར་འདི་

བརྩམས་པ་ཡིན་གྱི། གཞན་དུ་ན་མདོ་སྡེ་མ་ལ་སོགས་པ་ཞེས་སྨོས་པས་བསྡུས་ཟིན་པས་བརྩམས་པ་འདི་དོན་མེད་པར་འགྱུར་རོ་ཞེས་དང་། ཐལ་བའི་གྱོ་མོ་སྟེ་བར་གྱི་ཚིག་མི་མངོན་པའི་བསྡུ་བར་བྱས་ཏེ། དཔེར་ན་མར་གྱི་ཐུམ་པ་བཞིན་ནོ། །འདི་དག་ནི་མཚོན་པའི་ཕྱིར་ཏེ་རྡུལ་འབྱུང་བའི་རྫས་གཞན་དག་ཀྱང་དེ་བཞིན་ནོ་ཞེས་སོ། །ཀྲུན་པོ་སྒྲ་བསྐོང་བའི་ཕྱིར་ཉུར་རྡོ་བཅང་བར་བྱའོ། །བཞི་པ་ནི། དགེ་སློང་དལ་བ་མི་འཕྱུལ་ལོ། །ཊཱི་ཀར། ཉེས་བྱས་ཕྲ་མོར་རིག་པར་བྱའོ་ཞེས་སོ། །དགེ་སློང་དལ་བ་དེའི་གྲོགས་བྱའོ། །ཊཱི་ཀར། འདིར་དགེ་སློང་ཞེས་སྨོས་པ་ནི་མཚོན་པ་སྟེ་ཆོས་འདི་པ་ཐམས་ཅད་ཀྱིའོ་ཞེས་སོ། །གྲོགས་ཇི་ལྟར་བྱ་ན་དེ་ངལ་བསོར་གཞུག་གོ །དགེ་སློང་དལ་བ་དེའི་སྟོད་སྤྱད་བླང་བར་བྱའོ། །གལ་ཏེ་དགེ་སློང་དལ་བ་དེ་གྲོགས་དང་ལྷན་ཅིག་དུས་མཉམ་དུ་གཙུག་ལག་ཁང་ལྷ་བུའི་གནས་སུ་ཕྱིན་པར་མི་ནུས་ལ། སྟ་དྲོའི་དུས་ཀྱི་ཟས་དང་སྐོམ་གྱི་དུས་སུ་ནི་དལ་བ་དེས་ཀྱང་ཕྱིན་པར་མི་ནུས་པ་མ་ཡིན་ན། དེའི་ཚེ་གྲོགས་དེས་གཙུག་ལག་ཁང་དུ་ཆེས་སྔར་སོང་སྟེ་དགེ་སློང་དལ་བ་ཕྱིས་འོང་བ་དེའི་ལྷུང་བཟེད་བཀྲུ་བ་དང་། དགེ་སློང་དལ་བ་ཕྱིས་འོང་བ་དེའི་གྲལ་གྱི་གོ་བཞག་པ་ནི་བྱུག་རིས་བཞག་པ་དང་ཞེས་པ། ཊཱི་ཀར། བྱུག་རིས་བཞག་པ་བཀོད་སར་ཆུས་བྱུགས་ཏེ་རིའུ་ཆུང་བྲི་བར་བྱ་ཞེས་སོ། །དགེ་སློང་དལ་བ་ཕྱིས་འོང་བ་དེའི་ཟན་སྐལ་བྱིན་ལེན་བྱས་ཏེ་བདོག་པའམ་འོངས་མི་འོངས་བརྟག་པར

༄། །བྱའོ༔ ༔གལ་ཏེ་དགེ་སློང་ངལ་བ་དེས་ཟས་སྐོམ་གྱི་དུས་སུ་ཕྱིན་པར་མི་ནུས་ན་ཟས་སྐོམ་ཁྱེར་ཏེ་བསྐུ་བར་བྱའོ། །ཊཱི་ཀར། ཕྱི་དྲོ་ཡིན་ན་ནི་སྐོམ་ཁྱེར་ཏེ་བསྐུ་བར་རིག་པར་བྱའོ་ཞེས་སོ། །འདིར་སྨྲས་པ། བདག་ནི་བཅོམ་ལྡན་བསྟན་པ་མཐོང་གྱུར་ནས། །སྐྱོན་མེད་བདེན་པའི་རྗེས་སུ་འབྲང་བར་གྱུར། །གཡོན་ཅན་བསྟན་པར་བཅོས་པའི་རྫུལ་པ་འགའི། །དྲི་མས་ཐར་འདོད་ཡི་ག་འཆུས་པར་གྱུར། །སྡེ་སྣོད་གསུམ་ཤེས་ཉིན་མོ་སྨྲུར་བར་གཤེགས། །ལོག་ཆོས་མུན་པས་འཁྲུལ་ལ་ལོང་བར་བྱས། །སློབ་བུ་སྐལ་མེད་འཁོར་བའི་མཚན་མོ་རྒྱུ། །ཉམ་ངའི་དགེ་སྦྱོང་འདི་ནི་འོག་ཏུ་ལྟི། །གསོད་པའི་ཕམ་པར་འགྱུར་བ་རྣམ་པར་འབྱེད་པའོ།། །།གཉིས་པ་ལ། སྦྱོར་བ་སྦོམ་པོར་བསྟན་པ་དང་། །སྦྱོར་བ་ཕམ་པ་དང་བཅས་སོ། །དང་པོ་ནི། ལག་པ་གཅོད་པ་ཙམ་གྱི་བསམ་པས་མིའི་འགྲོ་བ་པའི་ལག་པ་གཅོད་ན་སྦོམ་པོའོ། །འདིར་པཎྜི་ཏ་ཁ་ཅིག་ན་རེ། གསོད་པའི་སེམས་པས་མིའི་འགྲོ་བ་པའི་ལག་པ་གཅོད་ན་སྦོམ་པོའོ་ཞེས་ཟེར་བ་ནི་མི་རིགས་ཏེ། སྡེ་ཚན་དེ་ལ་གལ་ཏེ་དངོས་གཞི་ཡིན་ན་སྦོམ་པོའོ་ཞེས་སྔར་བསྟན་པ་དང་ཟློས་པའི་སྐྱོན་དུ་འགྱུར་ཞེས་ཊཱི་ཀས་དགག་པ་མཛད་དོ། །འདི་ལ་ཤ་སྦྲལ་ལ་སོགས་པ་ནི། སྦོམ་པོ་བཏགས་པ་བ་ཡིན་གྱི་སྦོམ་པོ་མཚན་ཉིད་པ་མི་བསྐྱེད་དེ། ལྟུང་བའི་རྣམ་བཞག་གི་ཀུན་སློང་མེད་པའི་ཕྱིར་ཞེས་གསུང་བ་ཡང་རྟགས་མ་གྲུབ་སྟེ། ལག་པ་གཅོད་འདོད་ཀྱི་ཀུན་སློང་ཡོད་པའི་ཕྱིར་

རོ༔ ༔ལག་པ་གཅོད་པ་འདི་ལ་གསོད་འདོད་ཀྱི་ཀུན་སློང་མེད་པས་སྲོག་གཅོད་དངོས་ཀྱི་སྦོམ་པོ་མ་བསྐྱེད་ཀྱང་། སྲོག་གཅོད་པའི་ཆར་གཏོགས་པའི་སྦོམ་པོ་མཚན་ཉིད་པ་འབྱུང་ངོ་། །འགྲེལ་ཆུང་ལས། སོར་མོ་བཅད་ཀྱང་སྦོམ་པོའོ་ཞེས་སོ། །འོད་ལྡན་ལས། ལག་པ་གཅོད་པ་དང་། སྣ་འབྲུགས་པ་དག་ལ་ཡང་སྦོམ་པོར་འགྱུར་ཞེས་གསུངས་སོ། །དེའི་གནད་ཀྱིས་སྦྱོར་བས་མིའི་མིག་འབྱིན་ན་ཡང་སྲོག་གཅོད་པའི་ཆར་གཏོགས་པའི་སྦོམ་པོར་འགྱུར་རོ། །ནགས་མེས་གཏོང་ནའོ་ཞེས་པ་འདི་ལ་གསུམ་དུ་དབྱེ་སྟེ། སྲོག་ཆགས་ཡོད་པར་ཤེས་པའི་ཕྱོགས་དང་། ཡོད་པར་དོགས་པའི་ཕྱོགས་དང་། མེད་པར་ཤེས་པའི་ཕྱོགས་སོ། །དང་པོ་ལ་གཉིས་ཏེ། །གསོད་སེམས་མེད་པར་སྲོག་ལ་མ་བལྟོས་པའི་བསམ་པས་ནགས་ལ་མེ་གཏོང་བ་དང་། གསོད་སེམས་ཡོད་པས་མེ་གཏོང་བའོ། །དང་པོ་གསོད་སེམས་མེད་པར་སྲོག་ལ་མ་བལྟོས་པའི་བསམ་པས་སྲོག་ཆགས་གསུམ་ཡན་ཆད་ཡོད་པའི་ཀློས་ནགས་མེས་གཏོང་ན་སྦོམ་པོའོ། །དེ་ཡང་བཏགས་པ་བ་ཡོན་ཏན་སྨྲའི་སྦོམ་པོའོ། །གསོད་སེམས་མེད་པར་སྲོག་ལ་མ་བལྟོས་པའི་བསམ་པས་སྲོག་ཆགས་གཅིག་གམ་གཉིས་ཡོད་པའི་ཀློས་ནགས་མེས་བཏང་ན་ནི་ཉེས་བྱས་སུ་འགྱུར་ཏེ། ཊཱི་ཀ་ལས། མང་བ་དང་ཉུང་བའི་བྱེ་བྲག་གིས་ཞེས་སོ། །གཉིས་པ་གསོད་སེམས་ཡོད་པས་ནགས་མེས་གཏོང་ན་ནི། འོད་ལྡན་ལས། འདི་ན་གང་ཅི་ཡོད་པ་དེ་ཐམས་ཅད་བསྲེག་པར་གྱུར་ཅིག་སྙམ་

༄༅། །ཡ༔ དེ་རྣམས་ཤི་ན་སྲོག་ཆགས་ཇི་ལྟ་བ་དང་ཇི་སྙེད་པའི་ལྟུང་བ་རྣམས་ཀྱང་སོ་སོར་དེ་སྙེད་འབྱུང་བར་འགྱུར་རོ་ཞེས་གསུངས་སོ། །དེ་ནི་ཀུན་སློང་གྱི་ཞུགས་ཀྱི་གཞུང་ཡིན་ནོ། །གཉིས་པ་མིའམ་དུད་འགྲོ་སོགས་སྲོག་ཆགས་ཡོད་པར་དོགས་པའི་ཕྱོགས་ལ་མི་གཏོང་ན་ཡང་སྲོག་ཆགས་ཡོད་པར་ཤེས་པའི་ཕྱོགས་དང་འདྲའོ། །གསུམ་པ་སྲོག་ཆགས་མེད་པར་ཤེས་པའི་ནགས་ལ་མི་གཏོང་བ་ལ་ནི་སྐབས་འདིར་གཏོགས་ཀྱི་ལྟུང་བ་མེད་དེ༔ ཊཱི་ཀ་ལས་མེད་པའི་ཕྱོགས་ལ་ནི་ལྟུང་བ་མེད་དོ་ཞེས་གསུངས་ཏེ། དེ་ཡང་སྲོག་ཆགས་མེད་པ་ལ་མེད་པར་ཤེས་ནའོ། །དེ་ཡང་འོད་ལྡན་ལས། ནགས་སུ་མི་གཏོང་བར་ཞུགས་ན་གལ་ཏེ་སྲོག་ཆགས་མེད་པར་ངེས་ན་ནི་དེའི་ཚེ་ལྟུང་བ་མེད་པ་ཡིན་ནོ་ཞེས་སོ། །ནགས་དེ་ན་སྲོག་ཆགས་མེད་ཀྱང་ཡོད་པར་འདུ་ཤེས་འཁྲུལ་ཏེ་མི་གཏོང་ན་ནི་འདུ་ཤེས་ཀྱི་དབང་གིས་ཉེས་པར་འགྱུར་རོ། །སྐྲ་ཅན་འཚོང་ནའོ་ཞེས་པ་སྐྲ་ཅན་མའི་འགྲོ་བ་པ་འཚོང་ན་སྲོག་གཅོད་པ་དངོས་ཀྱི་སྦོམ་པོ་མི་བསྐྱེད་དེ། སྲོག་གཅོད་པའི་ཆར་གཏོགས་པའི་སྦོམ་པོའོ། །འདིའི་དམིགས་བསལ་ནི་དགེ་འདུན་ལ་ཁྱིམ་བདག་གིས་བུ་དང་ཆུང་མ་ཕུལ་ནས་གལ་ཏེ་སླུ་བར་བྱེད་ན་ཇི་ཙམ་འདོད་པ་དེ་ཙམ་དུ་བཙོང་ངོ། །སྐབས་འདིའི་རང་གི་རྣམ་བཤད་ལས། བ་ལང་འཚོང་ན་སྦོམ་པོའོ་ཞེས་བཤད་པ་ནི་སྦོམ་པོ་བཏགས་པ་བ་སྟེ་ཉེས་བྱས་ཁོ་ནའོ། །གཉིས་པ་ནི། གང་གིས་བརྐུས་པ་རྐུན་པོ་དེ་གསོད་སེམས་མེད་དམ།

གསོད་དམ་མི་གསོད་གཏོལ་མེད་པར་བླའི་གྲྭར་འཛུལ་ན་སྲོག་གཅོད་པ་དངོས་ཀྱི་སྦོམ་པོ་མི་བསྐྱེད་ཀྱང་སྲོག་གཅོད་པའི་ཕྱོགས་སུ་གཏོགས་པའི་སྦོམ་པོའོ། །འགྲེལ་ཆུང་ལས། གསོད་དམ་མི་གསོད་གཏོལ་མེད་པར་རྒྱལ་པོ་ལ་ཕུལ་ན་སྦོམ་པོའོ། །གསོད་པར་ཤེས་བཞིན་དུ་རྒྱལ་པོ་ལ་ཕུལ་ཏེ་བསད་ན་ནི་སྦོམ་པོ་དང་ཕམ་པ་གཉིས་ཀ་ཡོད་ཅེས་བཤད་ཅིང་། ཊཱི་ཀ་ལས་ཀྱང་། དགེ་སློང་ལ་བསད་སེམས་ཡོད་ན་རྒྱལ་པོས་བསད་པ་ན་དགེ་སློང་ལ་ཕམ་པ་བསྐྱེད་པར་བཤད་དོ། །གསོད་པའི་ཕམ་པར་འགྱུར་བ་ཕྲན་ཚེགས་ཀྱི་སྐབས་སོ།།གསུམ་པ་ལ། ལྟུང་བ་རྣམ་བཞག་བསྟན་པ་དང་། །བསླབ་པར་བྱ་བའི་ཉེས་བྱས་བསྟན། །སྐབས་ཀྱི་ལྟུང་མེད་བསྟན་པའོ། །དང་པོ་ལ། དངོས་གཞིའི་ལྟུང་བ་བཤད་པ་དང་། །ལྟུང་བ་ན་སྨད་བཤད་པའོ། །དང་པོ་ནི། བསད་བྱའི་མི་ཞིག་བྲོས་ཏེ་གབ་ཅིང་གནས་པ་དགེ་སློང་གིས་མཐོང་སྟེ་གཤེད་མ་དག་དེར་འོངས་ནས་དགེ་སློང་ལ་འདྲི་བ་ན། གསོད་པའི་བསམ་པས་མི་དེ་ནི་ཕྱོགས་འདི་ན་ཡོད་དོ་ཞེས་བསད་བྱ་སྟོན་པས་བསྒོ་ན་གཤེད་མ་དག་གིས་དེ་བསད་པ་ན་དགེ་སློང་དེ་ཕམ་པར་འགྱུར་རོ། །འདི་ལ་ནི་སོད་ཅིག་ཅེས་བརྗོད་མི་དགོས་ཏེ། ཊཱི་ཀར། སྟོན་པ་ནི་བསྒོ་བའི་རང་བཞིན་ཡིན་པའི་ཕྱིར་ཞེས་སོ། །གཉིས་པ་ནི། མ་དང་མངལ་ན་གནས་པ་གཉིས་ལས། མ་བསམ་པ་ཤོར་ན་སྦོམ་པོའོ་ཞེས་ལུང་རྣམ་འབྱེད་ལས་གསུངས་པ་དེ་ནི་དཔེ་མཚོན་བྱེད་ཙམ་དུ་ཟད་དེ། །དཔེ་དེས

༄༅། །མཚོན་པའི་དོན་ནི། ལུང་ཞུ་བ་ལས། བརྩོན་པ་མི་གཉིས་ལས་གཞན་འགུམ་པར་བསམ་པ་ལས། གཞན་བཀུམ་ན་ཅིར་འགྱུར། སྦོམ་པོར་འགྱུར་རོ། །མ་བཀུམ་པར་འཚལ་ལ་བུད་མེད་གཞན་བཀུམ་ན་ཅིར་
འགྱུར། སྦོམ་པོར་འགྱུར་རོ། །དགྲ་བཅོམ་པ་འགུམ་པར་འཚལ་ལ་སོ་སོ་སྐྱེ་བོ་བཀུམ་ན་ཅིར་འགྱུར། སྦོམ་པོར་འགྱུར་ཞེས་པ་ལ་སོགས་པ་གསུངས་སོ། །བདག་ཉིད་གསོད་ན་སྦོམ་པོའོ་ཞེས་པ་ལ། ཤ་ལུགས་པ་ན་རེ།
འདི་ལ་སྦོམ་པོ་བསྐྱེད་ན་མཐར་ཐུག་གི་སྦོམ་པོ་བསྐྱེད་དམ། སྦྱོར་བ་མཚན་ཉིད་པའི་སྦོམ་པོ་བསྐྱེད་དམ། སྦྱོར་བའི་རྣམ་པའི་སྦོམ་པོ་བསྐྱེད། དང་པོ་ལྟར་ན། ཊཱི་ཀ་ལས། འདིར་སྦྱོར་བ་ལས་ལྷུང་བར་རིག་པར་བྱའོ་ཞེས་
གསུངས་པ་དང་འགལ་ཅིང་། བདག་ཉིད་གསོད་ན་སྦོམ་པོའོ་ཞེས་གསུངས་ཀྱི། བསད་ན་སྦོམ་པོའོ་ཞེས་ནི་མ་གསུངས་པ་དང་། མཐར་ཐུག་གྲུབ་དུས་ན་བཅས་པའི་རྟེན་མ་ཡིན་པའི་ཕྱིར་མཐར་ཐུག་གི་སྦོམ་པོ་བསྐྱེད་པར་
མི་རིགས་སོ། །གཉིས་པ་ལྟར་ན། དགེ་སློང་གིས་བདག་གསོད་པ་ཆོས་ཅན། སྲོག་གཅོད་པའི་སྦྱོར་བ་མཚན་ཉིད་པའི་སྦོམ་པོ་བསྐྱེད་པའི་ཕྱིར་ན་མཐར་ཐུག་གྲུབ་པ་ན་སྲོག་གཅོད་ཕམ་པ་བསྐྱེད་པར་ཐལ་ལོ། །གསུམ་པ་
ལྟར་ན། ཆོས་ཅན་སྔར་བཞིན་ལ་སྲོག་གཅོད་པའི་སྦྱོར་བའི་རྣམ་པའི་སྦོམ་པོ་བསྐྱེད་པའི་ཕྱིར་ན། སྲོག་གཅོད་ཕམ་པའི་གཞི་ཡི་ཡན་ལག་ཚང་བར་ཐལ་ལོ། །འདོད་ན། གཞིའི་ཡན་ལག་ལ་མི་ཡིན་པ་དང་། གཞན་ཡིན་པ་

སྡེ་གཉིས་ལས། མི་ཡིན་པ་ཚང་ཡང་གཞན་ཡིན་པ་མ་ཚང་བ་དང་འགལ་ལོ། །དེས་ན་འདི་ལ་སྦོམ་པོ་མཚན་ཉིད་པ་མི་བསྐྱེད་ཀྱི། ཉེས་བྱས་ལ་མིང་སྦོམ་པོར་བཏགས་པའོ་ཞེས་ཟེར་རོ། །དེ་ལ་ཐལ་འགྱུར་ཕྱི་མའི་ཁྱབ་པ་མ་གྲུབ་ཅིང་འདུལ་བའི་ལུང་དང་། བསྟན་བཅོས་རྣམས་ལས་སྦོམ་པོར་གསུངས་བཞིན་དུ་ཉེས་བྱས་སུ་འཆད་པ་འདི་ནི་རང་གར་སྨྲ་བར་ཟད་དོ། །གཞིའི་ཡན་ལག་མི་ཡིན་པ་དང་། གཞན་ཡིན་པ་གཉིས་ཀ་ཚང་བ་གསོད་ན་སྦྱོར་བའི་གནས་སྐབས་སུ་སྦོམ་པོ་མཚན་ཉིད་པ་བསྐྱེད་པ་ལྟར་ན། གཞན་ཡིན་པ་མ་ཚང་སྟེ། བདག་ཉིད་གསོད་ན་ཡང་སྦྱོར་བའི་གནས་སྐབས་སུ་སྦོམ་པོ་མཚན་ཉིད་པ་བསྐྱེད་པ་ནི་བཅས་པའི་དབང་གིས་ཏེ། འོད་ལྡན་ལས༏ ལྟུང་བ་ནི་བཅས་པ་ཙམ་གྱི་རྗེས་སུ་འབྲང་བའོ་ཞེས་གསུངས་སོ། །གཉིས་པ་ནི། འགྲེལ་ཆུང་ལས། གསོད་སེམས་མེད་པར་རྩེ་བོར་བ་ལ་སོགས་པ་གསད་པའི་སེམས་སུ་གྱུར་པ་མེད་ཀྱང་། རྐྱེན་དེས་སྲོག་ཆད་དེ་མ་ལེགས་པ་བྱས་ན་བསླབ་བྱའི་ཉེས་བྱས་ཀྱི་བྱེད་པ་པོ་ཉིད་དོ། །འདི་ལ་གསོད་སེམས་མེད་པས་སྲོག་གཅོད་པའི་ཉེས་པ་མི་བསྐྱེད་ཀྱང་ཤེས་བཞིན་མ་ཡིན་པ་ལ་ཞུགས་པའི་ཉེས་བྱས་ཏེ། ཊཱི་ཀ་ལས། ཤེས་བཞིན་མ་ཡིན་པར་ཞུགས་པའི་ཕྱིར་རོ་ཞེས་སོ། །སྐབས་འདིར་ཞུ་འགྲེལ་ལས་ཀྱང་། འདི་ནི་ལྟུང་བའི་སྐོར་གྱུར་པའི་འཇུག་པ་ཐམས་ཅད་ལ་དྲན་པས་བསླུབ་པར་བྱའོ། །ཞེས་བྱ་བ་འདིར་གཏོགས་པ་སྟེ་གསོད་པར་གཏོགས་པ་ནི་མ་ཡིན་

༄། །ཧོཾ༔ ༔ཞེས་བཤད་དོ། །གསུམ་པ་ནི། བཞད་གད་ཀྱི་བསམ་པས་མཚོན་འཕངས་པས་ཤི་བ་ལྟ་བུ་ཆེད་དུ་མ་བསམས་པར་སྲོག་ཆད་པ་གྲུབ་པ་ནི། སྲོག་བཅད་པའི་ལྟུང་བའི་རྣམ་བཞག་གི་བྱེད་པ་པོ་ཉིད་མ་ཡིན་ནོ་སྙམ། གསོད་སེམས་མེད་པའི་ཕྱིར་རོ། །བསད་བྱ་གསོད་བྱེད་དུས་མཉམ་དུ་ཤི་བའམ། གསོད་བྱེད་སྔར་ཤི་ན་ཚེ་འདིར་སྦྱོར་བའི་སྡོམ་པོ་བྱུང་བར་ཟད་དེ། །ཚེ་འདིར་སྦྱོར་བ་བྱས་པ་ཙམ་གྱི་དབང་གིས་ནི་ཚེ་རབས་གཞན་པར་དོ་ཕན་ཆད་དུ་ལས་ཀྱི་བྱེ་བྲག་ལྟུང་བ་བསྐྱེད་པ་མེད་དོ། །ཊཱི་ཀར། ཚེ་རབས་གཞན་དུ་ལས་སྐྱེ་བ་མི་སྲིད་པའི་ཕྱིར་རོ་ཞེས་དང་། ས་མི་གཡོ་བ་ལ་བཞུགས་པ་དབྱིག་གི་གཉེན་གྱིས། སྔར་རམ་མཉམ་དུ་ཤི་བ་ལ། །དངོས་མེད་ལུས་གཞན་བསྐྱེད་ཕྱིར་རོ། །ཞེས་གསུངས་པ་དང་མཐུན་ནོ། །འོན་ཀྱང་ཕམ་པའི་ལྟུང་བ་འབྱུང་བཞིན་དུ་ཤི་ན་ནི་ཤི་བས་རྒྱུན་ཆད་དམ། ཕམ་པའི་རྒྱུན་འབྱུང་བ་དཔྱད་དགོས་སོ། །གསོད་པའི་ཕམ་པར་འགྱུར་བ་ཞུ་བའི་སྐབས་སོ། །བཞི་པ་ལ། སྡོམ་པོར་བསྟན་པའི་གནས་སྐབས་དང་། །བསླབ་པར་བྱ་བའི་གནས་སྐབས་སོ། །དང་པོ་ལ། སྡོམ་པོ་ནི་ཞེས་པ་འདི་ནས་འོག་གི་ཉོན་མོངས་པར་བྱེད་ནའོ་ཞེས་ཡན་ཆད་འདི་དག་ཐམས་ཅད་ལ་གསོད་པའི་སྡོམ་པོ་མཚན་ཉིད་པ་མི་བསྐྱེད་དེ་གསོད་སེམས་མེད་པའི་ཕྱིར་རོ། དེས་ན་བསླབ་བྱའི་ཉེས་བྱས་ལ་མིང་སྡོམ་པོར་བཏགས་པ་ཡིན་ཅེས་སྔ་རབས་པ་རྣམས་མཐུན་པར་གསུངས་སོ། །དེ་ཡང་ནད་པ་ན་རེ། ཁྲུས་

དང་བསྐྱོད་པ་ལ་སོགས་པ་བྱས་ན་གདོན་མི་ཟ་བར་ཁོ་བོ་འཆི་བར་འོང་ངོ་ཞེས་དེ་སྐད་ཟེར་བ་ལ། དགེ་སློང་ཡིད་མི་ཆེས་ཤིང་ཁྲུས་དང་བསྐྱོད་པ་ལ་སོགས་པ་དེ་བཞིན་དུ་སྒྲུབ་པར་བྱེད་ན་ཤི་རུང་མ་ཤི་རུང་སྦོམ་པོའོ། །ནད་པ་མྱུར་དུ་ཤི་ཡང་སླའོ་སྙེ་རུང་ངོ་སྙམ་ཞེས་གཡོག་མི་བྱེད་ན་ཤི་རུང་མ་ཤི་རུང་སྦོམ་པོའོ། །ནད་པ་ལ་སོགས་པ་ལ་མིད་པར་བྱ་བ་མི་འགྲོད་པ་ཉིད་དུ་ཤེས་ནས་གསོད་སེམས་མེད་པར་སྦྱིན་ན་སྦོམ་པོའོ། །འབྲས་ཡོངས་སུ་མ་སྨིན་པར་བརྟོལ་ན་སྦོམ་པོའོ། །གསོད་སེམས་མེད་པར་སྡུག་བསྔལ་གྱིས་ཉམ་ཐག་པར་བྱ་བ་འབའ་ཞིག་གི་བསམ་པས་མི་གཞན་དོང་དུ་འཛུག་པ་དང་། སྒོ་གླེགས་ཀྱིས་འཚིར་བ་དང་། ལ་སོགས་ཀྱིས་གནོད་པ་གཞན་ཡང་བསྐྱེས་པས་ཉོན་མོངས་པ་སྐྱེ་སྡུག་བསྔལ་གྱིས་ཉམ་ཐག་པར་བྱེད་ན་སྦོམ་པོའོ། །ཊཱི་ཀར། དེ་ལས་གསོད་པའི་བསམ་པ་མ་བྱུང་བར་ཉོན་མོངས་པ་འབའ་ཞིག་བསམ་པས་དེ་སྐད་སྨྲས་པ་དེའི་ཕྱིར་དེ་ནི་ཁྲོ་བ་ཉིད་ལྷག་པར་སྤྱོད་པའི་སྐབས་ཡིན་པས་སྦོམ་པོ་གཞན་ཡིན་པར་རིག་པར་བྱའོ། །ཞེས་སོ། །དགེ་སློང་རང་ཉིད་གཡང་ས་ནས་མཆོང་བ་དང་། ཐག་པས་འཆིང་བ་ལ་སོགས་པ་བདག་ཉིད་འཆི་བའི་དོན་དུ་སྒྲུབ་པ་སྦོམ་པོར་ཡང་ངོ་། །འདི་ཡང་བདག་ཉིད་གསོད་ན་སྦོམ་པོའོ་ཞེས་སྨྲ་སློས་པ་དེའི་མཚན་ཉིད་བསྟན་པ་ཡིན་ནོ། །གཉིས་པ་ནི། ནད་གཡོག་དང་། དེ་མིན་པས་ཀྱང་ནད་པ་ཉམ་ཐག་པ་ལ་མ་བརྟགས་པར་བབ་ཅོལ་དུ་མཚོན་དང་ཐག་པ་སྦྱིན་

༄༅། །པར་མི་བྱའོ། །ཊཱི་ཀར། སྔར་འཆི་བའི་འཚོགས་ཆས་མི་བཞག་གོ་ཞེས་སྨོས་པ་དེར་ནི་ནད་གཡོག་གི་དགག་པ་བསྟན་པ་ཡིན་གྱི། འདིར་ནི་ནད་གཡོག་མ་ཡིན་པ་ལ་ཡང་བཀག་པ་ཡིན་པར་རིག་པར་བྱའོ་ཞེས་དང་༔ ཐག་པ་ལ་སོགས་པ་ནི་དཔེ་སྟེ།ཁབ་ལ་སོགས་པ་ཡང་བཀག་པར་ཤེས་པར་བྱའོ་ཞེས་སོ། །ལག་གི་བླ་བྱེད་པའི་ཞལ་ཏ་པས་འདི་གཞན་གྱི་སྲོག་ལ་གནོད་དམ་མི་གནོད་ཅེས་བརྟགས་ཏེ་ཤེས་བཞིན་དུ་བྱའོ། །གདོན་ལས་ཐར་བའི་ཕྱིར་གསང་སྔགས་ཀྱིས་ཐལ་ལྕུག་བྱ་བ་ཡང་ངོ་། །ཡང་སྣ་ནི་ཊཱི་ཀར། ཤེས་བཞིན་ཁོ་ནར་བྱའོ་ཞེས་བྱ་བར་ཡང་སྦྱར་རོ་ཞེས་སོ། །ཟས་མེད་པ་མགུལ་དུ་ཐོགས་པ་བསལ་བའི་ཕྱིར་རྒྱབ་མདུན་དུ་བསྟན་པ་ཡང་ཤེས་བཞིན་དུ་བྱའོ།།ཤེས་བཞིན་དེར་གྱུར་པས་མི་ལ་སོགས་པ་སྲོག་ཆགས་ལ་གནོད་པར་མི་འགྱུར་བ་དེ་ལྟར་ལེགས་པར་སོ་སོར་བརྟག་པར་བྱས་ཏེ། ཕ་བོང་དང་ཤིང་ལ་སོགས་པ་དག་དྲིལ་བ་སྟེ་བསྒྲིལ་བར་བྱའོ༔ འདེགས་པར་བྱེད་པའི་ཚོམས་ཀྱི་ཕྱོགས་ཞུང་དུས་ཕ་བོང་ལ་སོགས་འདེགས་པ་ལྷི་བ་འདེགས་པའི་བྱ་བ་ལ་དགེ་སློང་གིས་འབད་པར་མི་བྱའོ། །སྤྱིའུ་ཚུགས་སུ་འགྲོ་བར་མི་བྱའོ་ཞེས་པ་ནི་ཊཱི་ཀར། སྤྱི་ཚུགས་མཁན་ལྟར་རམ་སྟོབས་ལ་གོམས་པའི་གྱད་ཐབས་མཁན་བཞིན་དུ་ཞེས་བྱ་བའི་ཐ་ཚིག་གོ་ཞེས་དང་།ཁྲི་འཚོང་བ་དག་གར་བྱེད་པའི་དུས་ན་ལག་པ་གཉིས་ས་ལ་བཙུགས་ལ་རྐང་པ་གཉིས་གནམ་དུ་བསྒྲེངས་ཏེ་སྤྱིའུ་ཚུགས་སུ་འགྲོ་

པ་དེ་ལྟར་འགྲོ་བར་མི་བྱའོ། །ཞེས་འབྱུང་བས། ཁྱི་ཤ་ཟ་བའི་རིགས་ངན་གར་བྱེད་པའི་དབང་དུ་བྱས་པ་ཡིན་པར་མཚོ་སྐྱ་བས་བཤད་དོ། །དགེ་སློང་གཏར་དཔྱད་ལ་སོགས་པ་མ་བསླབ་པས། མི་མཁས་པས་བསླབ་པ་ལག་ལེན་ལ་སྦྱར་བར་མི་བྱའོ། །མདའ་ལ་སོགས་པ་འཕོངས་ཤིག་དང་བལྟའོ་ཞེས་པ་ལྟ་བུ་མཚོན་འཕང་བ་ལ་དགེ་སློང་གིས་བསློ་བར་མི་བྱའོ། །ནད་པ་ལམ་དུ་འགྲོར་མི་ནུས་པ་ལམ་དུ་མི་བཀྲིའོ། །ཊཱི་ཀར། འདི་ནི་ལམ་གྱིས་ངལ་བས་འདིའི་སྲོག་འཆད་པ་ལ་སོགས་པ་གནོད་པར་གྱུར་ན་མི་རུང་ངོ་ཞེས་དེའི་ཕྱིར་དགག་པ་མཛད་དོ་ཞེས་སོ། །གསོད་པའི་ཕམ་པར་འགྱུར་བ་འདུལ་བྱེད་དགག་གོ །འདིར་སྨྲས་པ། ཚེ་རབས་དྲན་པའི་ནུ་འབྲུར་མངོན་པར་མཁྲེགས། །བག་ཡོད་ག་བུར་དོ་ཤལ་མགྲིན་པར་འཆེར། །འཇིགས་མེད་དར་ལ་བབ་པའི་ན་ཆུང་འགྱོར། །ཐར་པ་འདོད་པ་རྣམས་ལ་དགའ་སྟེར་ཡིན། །རྣམ་དཔྱོད་འཁྲུལ་མེད་མིག་གིས་གཞན་བློ་ཨུཏྤལ་ནགས་ཚལ་སད་པར་བྱས། །དགེ་བའི་བཞིན་བཟང་བདུད་རྩིའི་ཟེར་འདེབས་རི་བོང་འཛིན་པ་ར་རེར་དམན། །ལེགས་བཤད་མཆུ་སྒྲོས་དམར་པོར་བབ་ཚེ་བྱུ་རུའི་ཡལ་འདབ་རྙེད་པར་འགྱུར། །སྨྲ་ངན་བྲལ་བའི་མཁྲུར་ཚོས་འོད་མཐོང་ཐིམ་པའི་མེ་ཏོག་ནགས་སུ་བྲོས། །གསོད་པའི་ཕམ་པར་འགྱུར་བ་རྫོགས་སོ།། །།བཞི་པ་ལ། རྣམ་འབྱེད་ཞུ་བ་འདུལ་བྱེད་བརྗོད། །དང་པོ་ལ། ལྷུང་བའི་རྣམ་པར་བཞག་པ་དང་། །དེ་ཡི་བསླབ་པར་

༄༅། །བྱ་བའོ། །དང་པོ་ལ། མདོ་ཙམ་ཉིད་དུ་བསྟན་པ་དང་། །དེ་ཡི་རྒྱས་པར་བཤད་པའོ། །དང་པོ་ལ། སྤྱིའི་དོན་དང་། ཚིག་གི་དོན་ནོ། །དང་པོ་ལ། གླིང་གཞི་ནི་ཉ་པ་ལས་རབ་ཏུ་བྱུང་བའི་དགེ་སློང་ལྔ་བརྒྱས་ཉ་པའི་གྲོང་དུ་མི་ཆོས་བླ་མ་བརྫུན་དུ་སྨྲས་ནས་འོད་མ་ཅན་གྱི་གྲོང་དུ་ཕམ་པ་འདི་བཅས་སོ། །དེང་སང་གི་འདུལ་འཛིན་ཁ་ཅིག་ན་རེ། བརྫུན་སྨྲའི་ཕམ་པ་འདི་ནི་ཡུལ་ཡངས་པ་ཅན་དུ་བཅས་སོ་ཞེས་ཟེར་རོ། །དེ་ནི་མ་ཡིན་ཏེ། ཡངས་པ་ཅན་དུ་ཉ་པ་ལྔ་བརྒྱ་པོ་རབ་ཏུ་བྱུང་ཞིང་། བསྙེན་པར་རྫོགས་ནས་དུས་ཕྱིས་འོད་མ་ཅན་གྱི་གྲོང་དུ་བརྫུན་སྨྲ་བའི་ཕམ་པ་བཅས་པ་སྟེ། ལུང་ལས་དེ་ལྟར་གསུངས་སོ། །དགག་བྱ་ནི། རང་ཆོམ་རྐུན་པའི་གྲངས་སུ་ཆུད་པ་དང་། གཞན་བསླུས་པའི་སྒོ་ནས་གནོད་པ་སྟེ། རྣམ་འབྱེད་ལས། འདི་ན་གང་ཞིག་དགྲ་བཅོམ་མ་གྱུར་པ། །བདག་ཉིད་དགྲ་བཅོམ་ཡིན་ཅེས་རྫོད་བྱེད་པ། །དེ་ནི་ཚངས་བཅས་འཇིག་རྟེན་རྐུན་པོ་དག །ཚུལ་ཁྲིམས་འཆལ་བ་ཡིན་པར་བརྗོད་པར་བྱ། །ཞེས་གསུངས་པ་དང་། བདེན་སྨྲ་ལ་ལྟུང་བྱེད་དུ་གསུངས་ཤིང་། ཕམ་པ་འདི་ལ་བརྫུན་དུ་སྨྲས་པ་ཡན་ལག་ཏུ་དགོས་པའོ། །ངོ་བོ་ནི་བཅས་ལྡན་དགེ་སློང་གིས་རང་ལ་མི་ཆོས་བླ་མའི་ཡོན་ཏན་དང་མི་ལྡན་པ་ལས་འདུ་ཤེས་བསྒྱུར་ཏེ། རང་ལ་ཡོན་ཏན་དེ་དང་ལྡན་པར་སྨྲས་ཤིང་དོན་གོ་བ་ལས་གྱུར་པའི་ལྷུང་བ་དངོས་གཞི་རྫོགས་པའོ། །ཡན་ལག་ལ་བཞི་ལས། དང་པོ་གཞིའི་ཡན་ལག་ལ་གཉིས་ཏེ།

གང་ལ་སྨྲ་བའི་ཡུལ་དང་། གང་བརྗོད་པའི་དོན་ནོ། །དང་པོ་ལ་གསུམ་སྟེ། ཐ་སྙད་ལྔ་དང་ལྡན་པ་དང་། ལུས་ཐ་མལ་པར་གནས་པ་དང་། བདག་ལས་ཐ་དད་པའོ། །དང་པོ་ནི་མི་ཡིན་པ། སྨྲ་ཤེས་པ། དོན་གོ་བ། ཤེས་པ་རང་བཞིན་དུ་གནས་པ། མ་ནིང་དང་མཚན་གཉིས་པ་མ་ཡིན་པ་སྟེ་ལྔའོ། །དེ་ཡང་སྤྱིར་བསྟན་ལས་མིའི་འགྲོ་བ་པ་ནི་ཐ་སྙད་དུ་བྱ་བ་ཉིད་ཡིན་ནོ། །སྨྲ་བ་པོ་ཉིད་ལ་ཡོད་པ་སྟེ་རྣམ་པར་རིག་བྱེད་ལ་ནི་དོན་གོ་བའོ། །རང་བཞིན་ཉམས་པ་ནི་མ་ཡིན་ནོ། །མ་ནིང་དང་མཚན་གཉིས་པ་ནི་དེ་དང་ལྡན་པ་ཉིད་དོ་ཞེས་གསུངས་པ་དང་གོ་རིམ་བཞིན་དུ་སྦྱར་རོ། །སེལ་བ་ནི། མི་མིན་ལ་སྨྲས་ན་སྦོམ་པོ་དང་། དུད་འགྲོ་ལ་སྨྲས་ན་ཉེས་བྱས་སུ་འགྱུར་ཏེ༐ འོག་མ་དག་གཞན་ལ་ན་སྨད་ཅེས་བཤད་པ་དང་། མི་ལ་དུད་འགྲོ་ཡང་དེ་ཞེས་པའོ། །སྨྲ་མི་ཤེས་པ་དང་། དོན་མི་གོ་བ་ལ་སྨྲས་ན་ཡང་སྦོམ་པོར་འགྱུར་ཏེ་འོག་མ་དག་ལ་ན་སྨད་ཅེས་བཤད་དོ། །སྨྱོ་བ་དང་། མ་ནིང་དང་༐ མཚན་གཉིས་པ་ལ་སྨྲས་ན་སྦོམ་པོར་འགྱུར་ཞེས་ལུང་ཞུ་བ་ལས་གསུངས་སོ། །གཉིས་པ་ལུས་ཐ་མལ་པར་གནས་པ་ནི་ཉན་པ་པོ་གཟུགས་གཞན་དུ་མ་སྤྲུལ་ཅིང་ལུས་མི་སྣང་བར་བྱས་པ་མ་ཡིན་པའོ། །དེ་ཡན་ལག་ཏུ་དགོས་པའི་སྒྲུབ་བྱེད་ནི་སྤྱིར་བསྟན་གྱི་ཊཱི་ཀ་ལས། རིག་པ་ལ་སོགས་པ་ནི་ཐ་སྙད་ཀྱི་ཕྱིར་རྣམ་པར་བཞག་ཅེས་བཤད་པ་དང་། སྤྲུལ་པ་མོ་ཡང་དེ་བཞིན་ནོ་ཞེས་པའི་གཞན་ཀྱིས་སྨྲར་ཞིང་ཞུ་བ་ལས།སྤྲུལ་པ་མོ་ལ་འཕྲིག་

༄༅། །ཚིག་སླ་བ་ལ་སོགས་པ་ལ་ན་སྨད་དུ་གསུངས་པའི་གནད་ཀྱིས་སྨྲར་རོ། །གསུམ་པ་བདག་ལས་ཐ་དད་པ་ནི། ཊཱི་ཀ་ལས། མཐའ་འཁོར་བ་ལ་དགེ་སློང་གཞན་གྱི་དྲུང་དུ་མཐའ་འཁོར་ན་ལྟུང་བྱེད་དུ་འགྱུར་ལ། རང་གཅིག་ཕུས་མཐའ་འཁོར་ན་ངག་འཁྲུལ་གྱི་ཉེས་པར་བཤད་པའི་གནད་ཀྱིས་སྨྲར་ཞིང་། ཞུ་བ་ལས། དབེན་པ་ལ་དབེན་པར་འདུ་ཤེས་ཏེ་སྨྲ་ན་སྦོམ་པོར་འགྱུར་རོ་ཞེས་གསུངས་པས་ཀྱང་ངོ་། །དེ་ནི་སྦོམ་པོ་བཏགས་པ་བ་ཡིན་པར་རིགས་ཏེ། དབེན་པར་རང་ཉིད་བརྫུན་ཚིག་སྨྲ་བར་བྱེད་པ་ནི་ངག་འཁྲུལ་དུ་གཏོགས་པའི་ཉེས་བྱས་སུ་འགྱུར་ཞེས་རིགས་སོ། །གཉིས་པ་གང་བརྗོད་པའི་དོན་ནི། འཇིག་རྟེན་དང་འཇིག་རྟེན་ལས་འདས་པའི་ལམ་གཉིས་ཀྱི་ཡོན་ཏན་ཁྱད་པར་ཅན་ཡིན་པ་དང་། ད་ལྟ་བདག་ལ་མི་ལྡན་པ་སྟེ་མིའི་ཆོས་བླ་མ་དང་ཞེས་དང་། ཡོན་ཏན་དེ་ད་ལྟ་བདག་ལ་ལྡན་ན་བརྫུན་སྨྲའི་ཕམ་པར་མི་འགྱུར་གྱི། བདེན་སྨྲའི་ལྟུང་བྱེད་དུ་འགྱུར་བའི་ཕྱིར་རོ། །གཉིས་པ་བསམ་པའི་ཡན་ལག་ལ་གཉིས་ལས། འདུ་ཤེས་ནི་གཞིའི་ཡན་ལག་དེ་ལ་མ་འཁྲུལ་བའོ། །ཀུན་སློང་ནི་རང་དོན་དུ་མི་ཆོས་བླ་མའི་བརྫུན་དུ་རང་ཉིད་ཀྱིས་སྨྲ་འདོད་རྒྱུན་མ་ཆད་པ་སྟེ། རང་གི་དོན་ཉིད་གཙོ་ཆེར་ཡོད་པའོ་ཞེས་པ་དང་། སེལ་བ་གཞན་དོན་དུ་སྨྲ་ན་ནི། ལུང་ཞུ་བ་ཆུང་ཤོས་ལས། གཞན་གྱི་སྐད་དུ་མི་ཆོས་བླ་མ་བརྫུན་དུ་སྨྲ་ན་ཅིར་འགྱུར། སྦོམ་པོར་འགྱུར་རོ་ཞེས་གསུངས་སོ། །ཉེས་བྱས་སུ་འགྱུར་རོ་ཞེས་བྱ་

བ་ཆེ་ཤོགས་ལས་བཤད་དེ། སྦྱར་བའི་ཉེས་བྱས་ལ་དགོངས་པའོ་ཞེས་རིགས་སོ། །གཞན་ཟེར་རོ་ཞེས་བསྐྱད་འདོགས་པས་སྨྲ་ན་སྡོམ་པོར་གསུངས་པ་དང་། འདུ་ཤེས་བསྒྱུར་ཏེ་བདག་ཉིད་མིའི་ཆོས་བླ་མ་དང་ལྡན་པ་ཉིད་དུ་ཞེས་པ་དང་། བཏང་བ་ཡང་ངོ་ཞེས་སྦྱོར་བ་དང་། མཐར་ཐུག་གི་བར་དུ་ཀུན་སློང་གི་བསམ་པ་བཏང་སྟེ་ཀུན་སློང་རྒྱུན་ཆད་ན་ལྟུང་བ་མི་རྫོགས་པར་གསུངས་པས་ཤེས་སོ། །གསུམ་པ་སྦྱོར་བའི་ཡན་ལག་ནི། ངག་ཡན་ལག་ལྔ་ལྡན་གྱིས་བརྗོད་དུ་སྨྲ་བ་སྟེ། རང་གི་ངག་ཏུ་བདག་ཉིད་དང་འབྲེལ་བར་གང་ལ་བསམ་པའི་དོན་གསལ་པོར་སྨྲ་བའོ། །དེ་ཡང་ལུང་ཞུ་བ་ལས། རྫུན་ཕྲིན་དུ་བསྐུར་བ་ལ་སོགས་པ་གཞན་སྨྲར་བཅུག་པ་ལ་སྡོམ་པོར་གསུངས་པས་ཕམ་པ་འདི་བསྐྱེད་པ་ལ། རང་གིའོ་ཞེས། ངག་ཏུ་སྨྲས་པ་ཡན་ལག་ཡིན་ནོ། །རིག་བྱེད་ནི་ངག་གིའོ་སྟེ། ལུང་ཞུ་བ་ལས། སྤྲིངས་ཡིག་དང་། ལག་བརྡ་ལ་སོགས་པ་ལུས་ཀྱི་རིག་བྱེད་ཀྱིས་བརྗོད་གོ་བར་བྱེད་ན་སྡོམ་པོར་གསུངས་པས་ཕམ་པ་འདི་བསྐྱེད་པ་ལ་ངག་གི་རིག་བྱེད་ཡན་ལག་ཡིན་ནོ། །བདག་ཉིད་དང་འབྲེལ་བར་སྨྲས་པ་ཡན་ལག་ཡིན་ནོ། །བརྗོད་པ་ནོར་ན་ཡང་ངོ་ཞེས་སྡོམ་པོར་གསུངས་པས་ཕམ་པ་འདི་བསྐྱེད་པ་ལ། གང་ལ་བསམ་པའི་དོན་སྨྲས་པ་ཡན་ལག་ཡིན་ནོ། །གཞོགས་སློས་ཀྱང་ངོ་ཞེས་སྡོམ་པོར་གསུངས་པས་ཕམ་པ་འདི་བསྐྱེད་པ་ལ་གསལ་པོར་སྨྲས་པ་ཡན་ལག་ཡིན་ནོ། །བཞི་པ་མཐར་ཐུག་གི་ཡན་ལག་ནི། ཕ་རོལ་པོས་

༄༅། །དོན་གོ་བ་སྟེ། རྣམ་པར་རིག་བྱེད་ལ་ནི་དོན་གོ་བའོ་ཞེས་གསུངས་ཤིང་། དོན་མ་གོ་ན་འོག་མ་དག་ལ་ནི་གཞན་ལ་ན་སྨད་པ་ཉིད་དོ་ཞེས་གསུངས་སོ། །གཉིས་པ་ནི། གང་བྱས་ན་སླ་བའི་ཕམ་པར་འགྱུར་ཞེ་ན། བདེན་པའི་འདུ་ཤེས་བསྒྱུར་ཅིང་སྨྲས་ཏེ་བརྫུན་པའི་འདུ་ཤེས་བཀབ་ནས། བདག་ཉིད་མིའི་ཆོས་བླ་མ་དང་ལྡན་པ་ཉིད་དུ་སྨྲ་ན་ཕམ་པར་འགྱུར་བའོ། །འདིར་འདུ་ཤེས་བསྒྱུར་ཏེ་ཞེས་པའི་ཤུགས་ཀྱིས་བསྟན་པ་ནི༐ ལུང་ལས། མངོན་པའི་ང་རྒྱལ་མ་གཏོགས་སོ་ཞེས་སོ། །བདག་ཉིད་ཅེས་སྨོས་པས་ནི་གཞན་ཉིད་མིའི་ཆོས་བླ་མ་དང་ལྡན་ནོ་ཞེས་བརྗོད་ཀྱང་ཕམ་པར་མི་འགྱུར་བ་དེ་བསལ་བའི་ཕྱིར་རོ། །འདིར་མི་ཆོས་བླ་མ་ཞེས་པ་ལ་བཤད་ལུགས་གཉིས་ལུང་ལས་གསུངས་ཏེ། ཐོབ་པའི་སྒོ་ནས་མིའི་ཆོས་དང་བླ་མ་གཉིས་ཡོན་ཏན་ཐ་དད་དུ་བསྟན་པ་དང་། སྤངས་པའི་སྒོ་ནས་མིའི་ཆོས་དང་བླ་མ་གཉིས་སྐྱོན་དང་ཡོན་ཏན་དུ་བསྟན་པའོ༐ ༐དང་པོ་ལྟར་ན། མིའི་ཆོས་ནི་མཐར་ཐུག་གི་ཡོན་ཏན་མྱ་ངན་ལས་འདས་པ་ཡིན་ལ། བླ་མ་ནི་གནས་སྐབས་ཀྱི་ཡོན་ཏན་ཁམས་གོང་མའི་སེམས་སོ། །ལུང་རྣམ་འབྱེད་ལས། མིའི་ཆོས་ཞེས་བྱ་བ་ནི་མྱ་ངན་ལས་འདས་པ་སྟེ། དེ་མི་རྣམས་ཀྱིས་ཐོབ་ཅིང་ཟ་མ་དང་མ་ནིང་གིས་ཀྱང་མི་འཐོབ་ན་དམྱལ་བ་དང་དུད་འགྲོ་དང་ཡི་དྭགས་རྣམས་ཀྱིས་ལྟ་སྨོས་ཀྱང་ཅི་དགོས་པའི་ཕྱིར་རོ། །བླ་མ་ཞེས་བྱ་བ་ནི་འདོད་པའི་ཁམས་ལས་

གཟུགས་ཀྱི་ཁམས་བླ་མ་ཡིན་ལ། གཟུགས་ཀྱི་ཁམས་ལས་གཟུགས་མེད་པའི་ཁམས་བླ་མ་ཡིན་པའོ་ཞེས་གསུངས་སོ། །དེ་ལྟར་ན་མིའི་ཆོས་ནི་མཐར་ཐུག་དང་། བླ་མ་ནི་གནས་སྐབས་ཀྱི་ཡོན་ཏན་ཡིན་ནོ། །གཉིས་པ་ལྟར་ན། འོད་ལྡན་ལས། མིའི་ཆོས་བླ་མ་ཞེས་གསུངས་སོ། །དེ་ཡང་མིའི་ཆོས་སྒྲིབ་པ་ལྔ་སྤངས་པ་སྟེ། ལུང་རྣམ་འབྱེད་ལས། མིའི་ཆོས་ཞེས་བྱ་བ་ནི་སྒྲིབ་པ་ལྔ་པོ་དག་གོ་།བླ་མ་ཞེས་བྱ་བ་ནི་དེ་དག་སྤངས་པ་གང་ཡིན་པའོ་གསུངས་སོ། །སྒྲིབ་པ་ལྔ་ནི་འདོད་འདུན་དང་། གནོད་སེམས་དང་། གཉིད་རྨུགས་དང་། རྒོད་འགྱོད་དང་། ཐེ་ཚོམ་སྟེ་ལྔའོ། །དེ་དག་ལས་འདོད་འདུན་ནི་ཕྱི་ནང་གི་འདོད་ཡོན་ལྔ་ལ་ཆགས་ཤིང་ཐོབ་པར་འདུན་པ་དང་༏ གནོད་སེམས་ནི་གཞན་ལ་གནོད་པའི་བསམ་པ་དང་། གཉིད་ནི་འཇུག་པ་རང་དབང་མེད་པར་སེམས་སྡུད་པ་དང་། རྨུགས་པ་ནི་རིག་པ་གསལ་སྣང་མེད་པར་སློང་སློང་པོ་ཉིད་དང་། རྒོད་པ་ནི་སེམས་རྣམ་པར་མ་ཞི་བ་རྣམ་པར་འཕྲོ་བ་དང་། འགྱོད་པ་ནི་ངན་པར་བྱས་པ་ཡིད་ལ་གཅགས་པ་དང་། ཐེ་ཚོམ་ནི་ཆོས་ཀྱི་དོན་ལ་ཐེ་ཚོམ་ཟ་བའོ། །དེ་དག་ལ་ཅིའི་ཕྱིར་སྒྲིབ་པ་ཞེས་བྱ་ཞེ་ན། ལྔ་པོ་དེ་དག་ཆོས་ཅན། སྒྲིབ་པ་ཡིན་ཏེ། བསླབ་པ་གསུམ་ལ་སྒྲིབ་པའི་ཕྱིར་རོ། །སྤྱིར་ན་སྒྲིབ་པ་ལྔ་པོ་ཐམས་ཅད་ཀྱིས་བསླབ་པ་གསུམ་ཆར་ལ་སྒྲིབ་མོད་ཀྱི། བྱེ་བྲག་ཏུ་འདོད་འདུན་དང་གནོད་སེམས་ཀྱིས་ཚུལ་ཁྲིམས་ལ་སྒྲིབ། གཉིད་རྨུགས་དང་རྒོད་འགྱོད་ཀྱིས་ཏིང་ངེ་

༄༅། །འཛིན་ལ་སྒྲིབ། ཟེ་ཆོམ་གྱིས་ཞེས་རབ་ཀྱི་བསླབ་པ་ལ་བསྒྲིབས་ཏེ་དེ་ལྟར་རྣམ་བཤད་རིག་པ་ལས་བཤད་དོ། །གཉིས་པ་ལ། དངོས་གཞི་ན་སྨད་བཅས་ཏེ་བསྟན། ན་སྨད་དོགས་གཅོད་དང་བཅས་སོ། །དང་པོ་ལ། འབྲས་བུའི་སྒོ་ནས་བརྗོད་པ་དང་། །ངོ་བོའི་སྒོ་ནས་བརྗོད་པ་དང་། །དེ་ཆོས་སྒོ་ནས་བརྗོད་པའོ། །དང་པོ་ལ། དངོས་གཞི་ཉིད་ཀྱི་ལྟུང་བ་དང་། །ལྟུང་བ་ཉིད་ཀྱི་ན་སྨད་དོ། །དང་པོ་ནི། དེ་ཡང་དཔེར་ན་མི་གང་ན་ཡོད་ཅེས་དྲིས་པ་ན། ས་ཕྱོགས་འདི་ན་དུ་བ་དྲག་ཏུ་འཕྱུར་བཞིན་པ་ཡོད་དོ་ཞེས་བརྗོད་པ་ལྟར་རོ། །འབྲས་བུའི་སྒོ་ནས་བརྗོད་པ་ནི། ལྷ་དང་ཀླུ་མཐོང་ངོ་ཞེས་པ་ལ་སོགས་པ་འདི་དག་ཆོས་ཅན། འབྲས་བུའི་སྒོ་ནས་བརྗོད་པ་ཡིན་ཏེ། བསམ་གཏན་གྱི་སེམས་ཐོབ་པའི་འབྲས་བུ་མངོན་ཤེས་ཀྱི་ཡོན་ཏན་གྱི་སྒོ་ནས་བརྗོད་པའི་ཕྱིར། དེ་ཡང་འོད་ལྡན་ལས། བསམ་གཏན་ལ་སོགས་པ་མི་སྲིད་པ་ལ་ནི་ལྷ་ལ་སོགས་པ་བལྟ་བ་དང་། བསྙེན་བཀུར་བྱེད་པ་མི་སྲིད་པའི་ཕྱིར་ཞེས་བཤད་པ་ལྟར། རྒྱུ་བསམ་གཏན་གྱི་སེམས་མ་ཐོབ་པར་འབྲས་བུ་མངོན་ཤེས་ཀྱི་དབང་གིས་ལྷ་ལ་སོགས་པ་མཐོང་བ་མི་འབྱུང་བའི་ཕྱིར་ཏེ། དཔེར་ན་མེ་མེད་ན་དུ་བ་མི་འབྱུང་བ་བཞིན་ནོ།། །དེའི་ཕྱིར་བདག་གིས་ལྷ་རྣམས་མཐོང་ངོ་། །ལྷ་རྣམས་ཀྱིས་ཀྱང་བདག་མཐོང་ངོ་། །བདག་གིས་ལྷ་རྣམས་ཀྱི་སྒྲ་ཐོས་སོ། །ལྷ་རྣམས་ཀྱིས་ཀྱང་བདག་གི་སྒྲ་ཐོས་སོ། །ལྷ་རྣམས་ཀྱི་དྲུང་དུ་བདག་འགྲོའོ། །ལྷ་རྣམས་བདག

གི་དྲུང་དུ་འོང་ངོ་། །ལྷན་ཅིག་ཚུར་ཤོག །འོངས་པ་ལེགས་སོ་ཞེས་བྱ་བ་ལ་སོགས་པ་གཏམ་འདྲིའོ། །ཡིད་འཕེབས་པར་བྱེད་པས་བག་ཕེབས་པར་སྨྲའོ། །ཡོན་ཏན་གྱི་ཚོགས་ལེགས་པར་བསྔགས་པས་ཕན་ཚུན་སོ་སོར་
ཀུན་དགའོ།།ཞེས་པ་འདི་གསུམ་ལ་བདག་དང་ཞེས་སྐྱེས་བུ་བྱེད་པའི་ཚིག་སྦྱོར་དགོས་ཏེ་ཊཱི་ཀར། བདག་དང་ལྷན་ཅིག་གཏམ་འདྲིའོ་ཞེས་བྱ་བ་ལ་སོགས་པའི་ཚིག་རྣམས་དང་སྦྱོར་དུ་མི་རུང་བས་དེའི་ཕྱིར་སྐྱེས་བུ་དང་པོས
བསྒྱུར་བ་བྱས་ཏེ། བདག་དང་ལྷན་ཅིག་གཏམ་འདྲི་བར་བྱེད་ཅེས་སོགས་སོ། །ལྷ་ཀླུ་སོགས་དང་བདག་དང་རྟག་ཏུ་ཡང་ལྷན་ཅིག་གནས་པར་བྱེད་དོ་ཞེས་སྨྲ་བ་ནི་བདག་ཉིད་མི་ཆོས་བླ་མ་དང་ལྡན་པར་སྨྲ་བ་དེ་ཉིད་དོ། །དེ་
ཡང་མཐོང་ངོ་། །བདག་མཐོང་ངོ་གཉིས་དང་། འགྲོ་འོང་གཉིས་དང་། ལྷན་ཅིག་གནས་པར་བྱེད་དོ་ཞེས་ལྔ་དང་། ལྷག་མ་སྒྲ་ཐོས་པ་ལ་སོགས་པ་ལྔས་ལྷའི་མིག་དང་། ལྷའི་རྣ་བའི་མངོན་པར་ཤེས་པ་ཉིད་གོ་རིམ་བཞིན་དུ་
བསྟན་ཏོ། །ལྷ་རྣམས་ཀྱིས་བདག་མཐོང་བ་དང་། བདག་གི་སྒྲ་ཐོས་པ་དང་། བདག་གི་དྲུང་དུ་འོང་ངོ་ཞེས་སྨྲས་པ་ནི་དོན་དང་མཐུན་པར་སྨྲས་པ་ཡིན་པའི་ཕྱིར། འདིར་བརྫུན་དུ་སྨྲས་པ་ཡིན་པར་མི་འཐད་དོ་ཞེ་ན། ལུང་
གཞི་ལས། ལྷ་རྣམས་ཀྱིས་ཀྱང་བདག་མཐོང་ངོ་། །ལྷ་རྣམས་ཀྱིས་ཀྱང་བདག་གི་སྒྲ་ཐོས་སོ་ཞེས་གསུངས་ཏེ། ཀྱང་ཞེས་སྐད་པའི་སྒྲ་བརྗོད་པས་བདག་གིས་ལྷ་རྣམས་མཐོང་བར་མ་ཟད། ལྷ་རྣམས་ཀྱིས་ཀྱང་བདག་མཐོང་

༄༅། །ཞེས་བདག་གིས་ལྷ་མཐོང་བ་དང་། ལྷས་བདག་མཐོང་བ་ཚོགས་དོན་དང་། ཐོས་པ་ཚོགས་དོན་བསྟན་པ་ཡིན་པས་འགལ་བ་མེད་དོ། །བརྒྱ་བྱིན་སོགས་ལྷ་དང་། ཀླུ་ཕྲ་མོ་དང་། ལྷ་གནས་སུ་མཆོད་གཏོར་ལེན་པའི་གནོད་སྦྱིན་དང་། ལྷའི་དྲུང་ན་རོལ་མོ་བ་གླུ་ལེན་པའི་དྲི་ཟ་དང་། དུད་འགྲོ་མིའི་རྣམ་པ་ཅན་གཟུགས་བཟང་བ་མིའམ་ཅི་དང་། དགའ་བོ་དང་ཉེ་དགའ་བོ་སོགས་སྤྲུལ་ཆེན་པོ་ལྟོ་བས་འགྲོ་བ་ལྟོ་འཕྱེ་ཆེན་པོ་དང་། རྐང་པ་ཕྱིར་ལྟ་བ་ལྟོགས་པའི་ཡི་དྭགས་དང་། ཤ་ཁྲག་ཟ་བའི་ནག་པོ་ཆེན་པོ་སོགས་ཤ་ཟ་དང་། འབྲས་བུ་བུམ་པ་འདྲ་བས་གྲུལ་བུམ་དང་། ལུས་ཐུང་བ་དྲི་ང་བསེག་དང་རེ་ལྡེ་གྱོན་པ་ལུས་སྲུལ་པོ་དང་ངོ་། །ལུང་བཞི་དང་། ལས་ཚིག་ལས། ནམ་མཁའ་ལྡིང་གསུངས་པ་ནི་འདིར་གླུས་མཚོན་ཏེ་འགལ་ཟླས་འགལ་ཟློར་རྟོགས་པའི་དབང་དུ་བྱས་ལ། སྲུལ་པོ་ནི་ལུས་སྲུལ་པོས་མཚོན་ཏོ། །ལྷ་དང་། གནོད་སྦྱིན། དྲི་ཟ་ནི་ལྷའི་བྱེ་བྲག །ཀླུ། མིའམ་ཅི༐ ལྟོ་འཕྱེ་ཆེན་པོ་ནི་དུད་འགྲོ། ལྟོགས་མ་བཞི་ནི་ཡི་དྭགས་སོ། །དྲི་ཟ་ནི་ལྷ་ལས་གཞན་པ་བར་སྲིད་ལ་གནས་པ་ཡང་བཤད་པས་བར་དོ་ཚེ་ཕྱི་མའི་ཁོངས་སུ་གཏོགས་ཏེ། ཇི་སྐད་དུ། དེ་ནི་འཕེན་པ་གཅིག་པའི་ཕྱིར། ཞེས་པས་འགྲོ་བ་ལྔ་ཅི་རིགས་པར་བསྡུའོ། །ཟླ་ཉིད་ལའོ་སྟེ། མཐོང་ཐོས་ལ་སོགས་པ་བཅུ་པོ་རེ་རེ་ཡང་། ལྷ་ཀླུ་སོགས་བཅུ་པོ་དང་སྦྱར་བས་སྦྱོར་བའི་བྱེ་བྲག་བརྒྱའོ། །གཉིས་པ་ནི། སྦོམ་པོའི་དབང་དུ་བྱས་པ་ཉིད་ནི་ཟླ་

ཉིད་རྟུལ་ཕྱིན་གྱི་ཤ་ཟ་མཐོང་ངོ་ཞེས་བྱ་བ་ལ་སོགས་པ་བརྗོད་པའོ། །རྣམ་འབྱེད་འགྲེལ་པ་ལས། རྟུལ་ཕྱིན་གྱི་ཤ་ཟ་ནི་ཕྱུག་དར་ཕྱིན་གྱི་འདྲེའམ་འཚུབ་མའི་ནང་དུ་འདུག་པའི་འདྲེའོ་ཞེས་སོ། །འཚུབ་མར་བཛྲ་ཝུས་པ་ཞིག་ཡོད་དེ་ཞེས་འགྲེལ་ཆུང་ལས་བཤད་དོ། །གཉིས་པ་ལ། ལྷུང་བ་ཉིད་ཀྱི་དངོས་གཞི་བཤད། །དངོས་གཞི་ཉིད་ཀྱི་ན་སྨད་བསྟན། །དང་པོ་ནི། མི་རྟག་པ་ལ་སོགས་པའི་འདུ་ཤེས་དང་ཞེས་པ་ཊཱི་ཀ་ལས། མི་རྟག་པའི་འདུ་ཤེས་ལ་སོགས་པ་འདུ་ཤེས་བཅུ་དང་། མི་སྡུག་པའི་འདུ་ཤེས་ལ་སོགས་པ་འདུ་ཤེས་བཅུ་སྟེ། མི་རྟག་པའི་འདུ་ཤེས་དང་། མི་རྟག་པ་ལ་སྡུག་བསྔལ་བའི་འདུ་ཤེས་དང་། སྡུག་བསྔལ་བ་ལ་བདག་མེད་པའི་འདུ་ཤེས་དང་༏ ཟས་ལ་མི་མཐུན་པའི་འདུ་ཤེས་དང་། འཇིག་རྟེན་ཐམས་ཅད་ལ་མངོན་པར་མི་དགའ་བའི་འདུ་ཤེས་དང་། ཉེས་དམིགས་ཀྱི་འདུ་ཤེས་དང་། སྤོང་བའི་འདུ་ཤེས་དང་། །འདོད་ཆགས་དང་བྲལ་བའི་འདུ་ཤེས་དང་། འགོག་པའི་འདུ་ཤེས་དང་། འཆི་བའི་འདུ་ཤེས་དང་། མི་སྡུག་པའི་འདུ་ཤེས་དང་། རྣམ་པར་བཛོས་པའི་འདུ་ཤེས་དང་། རྣམ་པར་རྣག་པའི་འདུ་ཤེས་དང་། རྣམ་པར་བམ་པའི་འདུ་ཤེས་དང་། རྣམ་པར་འབུས་གཞིགས་པའི་འདུ་ཤེས་དང་། རྣམ་པར་ཟོས་པའི་འདུ་ཤེས་དང་། རྣམ་པར་དམར་བའི་འདུ་ཤེས་དང་། རྣམ་པར་འཐོར་བའི་འདུ་ཤེས་དང་། རུས་གོང་གི་འདུ་ཤེས་དང་། སྟོང་པ་ཉིད་དུ་སོ་སོར་རྟོགས་པའི་འདུ་ཤེས་སོ་ཞེས་

༄༅། །གསུངས་པས་འདུ་ཤེས་ཉི་ཤུ་དང་། ཡང་ཊཱི་ཀར། སོགས་པ་ཞེས་བྱ་བའི་སྒྲ་དང་པོ་འདིས་ནི་མདོ་སྡེ་ལས་གསུངས་པའི་འདུ་ཤེས་དེ་དག་བསྡུའོ་ཞེས་སོ། །བསམ་གཏན་བཞི་པོ་རྣམས་དང་ཞེས་པ་ནི། བསམ་གཏན་དང་པོའི་ཡན་ལག་ལྔ་ལས་རྟོག་པ་དང་། དཔྱོད་པ་ནི་གཉེན་པོའི་ཡན་ལག་སྟེ། འདོད་ཁམས་ཀྱི་སྐྱོན་དང་། བསམ་གཏན་དང་པོའི་ཡོན་ཏན་ལ་རྩིང་དུ་རྟོག་པ་བྱས། ཞིབ་ཏུ་དཔྱོད་པ་ཡིན་ཏེ། མཛོད་ལས། རྟོག་དང་དཔྱོད་པ་རྩིང་ཞིབ་ཉིད། ཅེས་སོ། །དགའ་བ་དང་ བདེ་བ་གཉིས་ཕན་ཡོན་གྱི་ཡན་ལག་སྟེ། ཡིད་ཀྱི་རྣམ་ཤེས་ཀྱི་འཁོར་དུ་སྐྱེས་པའི་དགའ་བ་དང་། ལུས་ཀྱི་རྣམ་ཤེས་ཀྱི་འཁོར་དུ་སྐྱེས་པའི་བདེ་བའོ། །སེམས་རྩེ་གཅིག་པ་ངོ་བོའི་ཡན་ལག་ཡིན་ནོ། །དེ་ཡང་མཛོད་ལས། དང་པོ་ལ་ལྔ་རྟོག་དཔྱོད་དང་། །དགའ་དང་བདེ་དང་ཏིང་འཛིན་རྣམས། །ཞེས་སོ། །བསམ་གཏན་གཉིས་པ་ནི་ཡན་ལག་བཞི་ལྡན་ཏེ། ནང་རབ་ཏུ་དྭང་བ་ནི་གཉེན་པོའི་ཡན་ལག་སྟེ། རྟོག་པ་དང་དཔྱོད་པའི་རྙོག་པ་མེད་པར་ཤེས་རྒྱུད་རབ་ཏུ་དྭང་བའོ། །དགའ་བདེ་གཉིས་ནི་ཕན་ཡོན་གྱི་ཡན་ལག་སྟེ། སེམས་རྩེ་གཅིག་པ་ནི་ངོ་བོའི་ཡན་ལག་གོ །དེ་ཡང་མཛོད་ལས། གཉིས་པ་ལ་ནི་ཡན་ལག་བཞི། །རབ་དྭང་དང་ནི་དགའ་ལ་སོགས། །ཞེས་སོ། །བསམ་གཏན་གསུམ་པའི་ཡན་ལག་ལ་ལྔ་སྟེ། བཏང་སྙོམས་དྲན་པ་ཤེས་བཞིན་དང་གསུམ་ནི་གཉེན་པོའི་ཡན་ལག །ཚོར་བ་བདེ་བ་ནི་ཕན་ཡོན་གྱི་ཡན་

ལག ༔སེམས་རྩེ་གཅིག་པ་ནི་ངོ་བོའི་ཡན་ལག་གོ །དེ་ཡང་མཛོད་ལས། གསུམ་པ་ལ་ལྔ་བཏང་སྙོམས་དང་། །དྲན་དང་ཤེས་བཞིན་བདེ་དང་གནས། །ཞེས་སོ། །བསམ་གཏན་བཞི་པ་ནི་ཡན་ལག་བཞི་ལྡན་ཏེ། དྲན་པ་ཡོངས་སུ་དག་པ་དང་བཏང་སྙོམས་ཡོངས་སུ་དག་པ་གཉིས་ནི་གཉེན་པོའི་ཡན་ལག །ཚོར་བ་བཏང་སྙོམས་ནི་ཕན་ཡོན་གྱི་ཡན་ལག །སེམས་རྩེ་གཅིག་པ་ནི་ངོ་བོའི་ཡན་ལག་གོ །དེ་ཡང་མཛོད་ལས། མཐའ་ན་བཞི་དྲན་བཏང་སྙོམས་དང་། །བདེ་མིན་སྡུག་མིན་ཏིང་འཛིན་རྣམས། །ཞེས་སོ། །བསམ་གཏན་རྣམས་དང་ཞེས་པའི་སྐབས་འདིར། ལུང་རྣམ་འབྱེད་ལས། བསམ་གཏན་བཞི་པོ་དག་སྟེ་སྙོམས་པར་འཇུག་པ་ལས་ཡིན་གྱི། སྐྱེ་བ་ལས་ནི་མ་ཡིན་ནོ་ཞེས་གསུངས་སོ། །དེ་ཡང་རྒྱུ་སྙོམས་འཇུག་གི་བསམ་གཏན་དང་། འབྲས་བུ་སྐྱེ་བའི་བསམ་གཏན་ནི། རྒྱུ་བསམ་གཏན་གྱི་ཏིང་ངེ་འཛིན་དང་། འབྲས་བུ་ཚངས་པ་སོགས་གཟུགས་ཁམས་ཀྱི་ལྷ་རྣམས་ཏེ་གོ་རིམ་བཞིན་ནོ། །སྐྱེ་བ་ལས་ནི་མ་ཡིན་ནོ་ཞེས་གསུངས་པ་དེ་ཡང་། ང་ནི་ལྷ་ཚངས་པ་ཡིན་ནོ་ཞེས་བརྫུན་དུ་སླུས་པ་ནི་ཕམ་པར་འགྱུར་བ་མ་ཡིན་ནོ་ཞེས་བྱ་བའི་ཐ་ཚིག་གོ །ཚད་མེད་པ་རྣམས་དང་ཞེས་པ་ནི་བྱམས་པ་དང་༔ སྙིང་རྗེ་དང་། དགའ་བ་དང་། བཏང་སྙོམས་ཚད་མེད་པའོ། །དེ་དག་ནི་ཀྱེ་མ་སེམས་ཅན་རྣམས་བདེ་བར་གྱུར་ཅིག་སྙམ་དུ་དང་། ཀྱེ་མ་སེམས་ཅན་རྣམས་སྡུག་བསྔལ་དང་བྲལ་བར་གྱུར་ཅིག་སྙམ་དུ་དང་། ཀྱེ་མ་

༄། །སེམས་ཅན་རྣམས་ཡིད་དགའ་བར་གྱུར་ཅིག་སྙམ་དུ་དང་། ཀྱེ་མ་སེམས་ཅན་རྣམས་ལ་སེམས་མཉམ་མོ་སྙམ་དུ་ཡིད་ལ་བྱེད་པ་སྟེ་གོ་རིམ་བཞིན་ནོ། །དེའང་ཀུན་མཁྱེན་དབྱིག་གཉེན་གྱིས། ཀྱེ་མ་བདེ་གྱུར་སྡུག་བསྔལ་དང་། །དགའ་གྱུར་སེམས་ཅན་རྣམས་མཉམ་པ། །ཞེས་བཤད་དོ། །ཅིའི་ཕྱིར་ཚད་མེད་པ་ཞེས་བྱ་ཞེ་ན། དམིགས་ཡུལ་སེམས་ཅན་ཚད་མེད་པ་ལ་དམིགས་པའི་ཕྱིར་དང་། བསྒོམས་ན་བསོད་ནམས་ཚད་མེད་པའི་ཕྱིར་རོ། །གཟུགས་མེད་པ་རྣམས་དང་ཞེས་པ་དེའི་སྙོམས་པར་འཇུག་པ་བཞི་པོ་ནི་ནམ་མཁའ་མཐའ་ཡས་ཀྱི་སྐྱེ་མཆེད་དང་། རྣམ་ཤེས་མཐའ་ཡས་ཀྱི་སྐྱེ་མཆེད་དང་། ཅི་ཡང་མེད་པའི་སྐྱེ་མཆེད་དང་། འདུ་ཤེས་མེད་འདུ་ཤེས་མེད་མིན་གྱི་སྐྱེ་མཆེད་དོ། །དེ་ཡང་ཆོས་ཐམས་ཅད་ནམ་མཁའ་ཙམ་དུ་ཡིད་ལ་བྱེད་ཅིང་སྙོམས་པར་འཇུག་པ་དང་། ཆོས་ཐམས་ཅད་རྣམ་པར་ཤེས་པ་ཙམ་དུ་ཡིད་ལ་བྱེད་པ་དང་། ཆོས་ཐམས་ཅད་ཅི་ཡང་མེད་དོ་སྙམ་དུ་ཡིད་ལ་བྱེད་པ་དང་། འདུ་ཤེས་རགས་པ་མེད་ཅིང་འདུ་ཤེས་ཕྲ་བ་མེད་པ་མ་ཡིན་པ་ཉིད་དུ་ཡིད་ལ་བྱེད་ཅིང་སྙོམས་པར་འཇུག་པ་སྟེ་གོ་རིམ་བཞིན་ནོ། །འབྲས་བུ་རྣམས་དང་ཞེས་པ་ནི། རྒྱུན་དུ་ཞུགས་པའི་འབྲས་བུ་དང་། ལན་ཅིག་ཕྱིར་འོང་བ་དང་། ཕྱིར་མི་འོང་བ་དང་། དགྲ་བཅོམ་པའི་འབྲས་བུ་བཞིའོ། །མངོན་པར་ཤེས་པ་ཞེས་པ་ནི་དྲུག་སྟེ། རྫུ་འཕྲུལ་གྱི་ཡུལ་ཤེས་པ་དང་། ལྷའི་རྣ་བ་དང་། གཞན་གྱི་སེམས་ཤེས་པ་དང་། སྔོན་

གྱི་གནས་རྗེས་སུ་དྲན་པ་དང་། ལྷའི་མིག་གིས་འཆི་འཕོ་དང་སྐྱེ་བ་ཤེས་པ་དང་། ཟག་པ་ཟད་པའི་མངོན་པར་ཤེས་པའོ། །སྔ་མ་ལྔ་ནི་ཕྱི་རོལ་པ་དང་ཐུན་མོང་ཡིན་ལ། དྲུག་པ་ནི་འཇིག་རྟེན་ལས་འདས་པའི་ཐུན་མོང་མིན་པའོ༑ ༑མི་རྟག་པའི་འདུ་ཤེས་ལ་སོགས་པ་དེ་དག་ཐམས་ཅད་ཀྱང་མངོན་པར་རྟོགས་པ་ལས་བྱུང་བར་བརྗོད་ན་ཕམ་པར་འགྱུར་གྱི། ཐོས་བསམ་གྱིས་ལུང་གི་དོན་ཤེས་སོ་ཞེས་བརྗོད་ན་ཕམ་པ་མི་བསྐྱེད་དེ། འོད་ལྡན་ལས༑ ཚིག་འདི་ནི་རྟོགས་པའི་རང་བཞིན་ཡིན་གྱི། །ལུང་ནི་མ་ཡིན་ནོ་ཞེས་གསུངས་སོ། །ལ་སོགས་པ་ཞེས་པས་མདོ་སྡེ་དང་། མཚན་ཉིད་ལས་གསུངས་པའི་ཟད་པར་དང་ཟིལ་གནོན་ལ་སོགས་པ་ཡང་བསྡུས་སོ། །དེ་ལྟ་བུའི་ཟག་བཅས་ཟག་མེད་ཀྱི་ཡོན་ཏན་ཡོད་པར་བརྗོད་པ་ནི་མིའི་ཆོས་བླ་མ་སྟེ་སྨྲས་ན་ཕམ་པ་བསྐྱེད་དོ། །གཉིས་པ་ནི། སྦོམ་པོའི་དབང་དུ་བྱས་པ་ཉིད་ནི་འདི་ལྟར་ཞི་གནས་ཀྱི་རྒྱུ་མཚན་ཞེས་པ། ཊཱི་ཀ་ལས། ཞི་གནས་ཞེས་བྱ་བ་ནི་ཏིང་ངེ་འཛིན་ནོ། །དེ་ཡང་རྣམ་པ་གཉིས་ཏེ། མོས་པ་ཡིད་ལ་བྱེད་པ་དང་། དེ་ཁོ་ན་ཉིད་ཡིད་ལ་བྱེད་པའོ། །ཞེས་སོ། །དེ་ཡང་དང་པོ་ས་གཞི་ཀེང་རུས་སུ་བསྒོམ་པ་ལྟ་བུ་ཡིན་ལ། གཉིས་པ་བདག་མེད་པ་ལྟ་བུ་བསྒོམ་པའོ། །དེས་ན་བསམ་གཏན་དང་པོའི་དངོས་གཞི་ཏིང་ངེ་འཛིན་མ་སྐྱེས་ཀྱང་། སྐྱེ་བ་ལ་ཉེ་བར་ཕྱོགས་པ་སྟེ། འོད་ལྡན་ལས། དེ་ལས་འདིར་སེམས་རྩེ་གཅིག་པ་ལ་ཕྱོགས་པ་ཙམ་ཡིན་གྱི། ཞེས་བཤད་དོ། །འདི་ནི་

༄༅། །ཡིད་ལ་བྱེད་པའི་ཁྱད་པར་རོ། །དེ་ནི་འདོད་ཁམས་ཀྱི་སེམས་རང་གི་མཚན་ཉིད་འཛིན་པ་སྟེ། ཊཱི་ཀ་ལས། རང་གི་མཚན་ཉིད་འཛིན་པ་ན་སྤྱོད་པའི་ཐོས་པ་དང་། བསམ་པ་ལས་བྱུང་བའི་ཤེས་པ་མི་སྡུག་པ་ལ་སོགས་པ་ལ་དམིགས་པས་ཞེས་སོ། །དེའི་བྱེད་ལས་ཉོན་མོངས་པ་རྣམ་པར་གནོན་པའོ། །ཞེས་པ་སྟེ་དེ་ལྟ་བུ་བདག་ལ་ཡོད་དོ་ཞེས་བརྫུན་སྨྲ་བ་སྦོམ་པོའོ། །ཞི་གནས་ཀྱི་རྒྱུ་མཚན་ཐོབ་ཅེས་བརྫུན་སྨྲ་ན་ལྟུང་བ་ན་སྨད་པར་ངེས་སམ་ཞེ་ན། ཊཱི་ཀར། སྒོམ་པ་ལས་བྱུང་བ་མི་ལྕོགས་པ་མེད་པས་བསྡུས་པ་ཡིན་པར་རིག་པར་བྱ་སྟེ། དེ་མ་ཐོབ་པར་འདུ་ཤེས་བསྒྱུར་ཏེ་སྨྲས་ན་ནི་ཕམ་པར་འགྱུར་ཞེས་སོ། །དེ་ཡང་མི་ལྕོགས་པ་མེད་པའི་དོན་དཔེར་ན། ཟམ་པ་བཟང་པོ་མེད་ཀྱང་ཐག་ཟམ་ལ་བརྟེན་ནས་ཆུ་བོའི་ཕ་རོལ་དུ་འགྲོ་བར་མི་ལྕོགས་པ་མེད་དེ། དེར་འགྲོ་བ་ལྕོགས་པ་ལྟར་བསམ་གཏན་གྱི་དངོས་གཞི་མ་ཐོབ་ཀྱང་བསམ་གཏན་གྱི་ཉེར་བསྡོགས་ཞི་གནས་ཀྱི་རྒྱུ་མཚན་ལ་བརྟེན་ནས་འཕགས་པའི་ཆོས་ཐོབ་པ་མི་ལྕོགས་པ་མེད་དེ། ཐོབ་པར་ལྕོགས་པའི་ཕྱིར། དེ་མ་ཐོབ་པར་ཐོབ་བོ་ཞེས་སྨྲ་ན་འཕགས་པའི་ཆོས་མ་ཐོབ་པ་ཐོབ་བོ་ཞེས་སྨྲས་པས་ཕམ་པར་འགྱུར་བའོ། །གསུམ་པ་ནི། དེའི་ཆོས་ཀྱི་སྒྲོ་ནས་བརྗོད་པ་ནི། ཁྱིམ་རྣམས་སུ་མགྲོན་དུ་བོས་པ་ན། སྟོན་ཁྲ་བོ་སེམས་པ་ནི་འཕགས་པ་རྣམས་ཀྱི་ཁྱད་པར་གྱི་ཆོས་སུ་གྲགས་པ་ན། དེར་བདག་ལ་ཡང་སྟོན་ཁྲ་བོ་སེམས་པར་བྱེད་དོ་ཞེས་ཟེར་བ་ལྟ་བུ་སྟེ། །བདག་ཉིད་

མིའི་ཆོས་བླ་མ་དེ་དང་ལྡན་པའི་ཆོས་ཅན་ཉིད་དུ་སྨྲ་བ་ནི་མིའི་ཆོས་བླ་མ་དེ་དང་ལྡན་པ་ཉིད་དུ་མ་སྨྲས་པ་མ་ཡིན་ཏེ་སྨྲས་པའི་ཕམ་པ་ཁོ་ན་བསྐྱེད་དོ། །གཉིས་པ་ནི། བདག་ཅག་གི་ནང་ན་དགྲ་བཅོམ་པ་ཡོད་དོ། །ཞེས་སམ། དགེ་སློང་ལྷ་མཐོང་བ་ལ་སོགས་པ་དེ་དག་ཡོད་དེ་ཞེས་བསམ་པ་ནི་རང་ལ་གོ་བར་འདོད་པས་རང་གི་བསམ་པ་དང་བཅས་པ་ཡིན་ལ། སྦྱོར་བ་ནི་གཞན་ལ་སྦྱོར་ཞིང་སྟོན་པ་ནི་སྦོམ་པོར་གྱུར་པ་ཉིད་དོ། །བདག་ཅག་གི་ནང་ན་དགྲ་བཅོམ་པ་ཡོད་དོ་ཞེས་སྤར་སྨྲས་ནས། དེ་ནི་ང་ཉིད་དོ་ཞེས་རང་ལ་ཉེ་བར་སྦྱོར་ན་ནི་གཞན་ལ་སྦྱོར་ཞིང་སྟོན་པ་ཉིད་མ་ཡིན་ལ། ལྟུང་བ་ན་སྨད་པ་ཉིད་མ་ཡིན་ཏེ་ཕམ་པར་འགྱུར་བ་ཡིན་ནོ། །གཉིས་པ་ནི། ལེགས་པར་མ་བསམ། ལེགས་པར་མ་བརྟགས་པར་འདས་པ་དང་མ་འོངས་པ་ལ་སོགས་པའི་ཡུལ་བསྟན་པར་མི་བྱའོ། །བྱས་ན་ཉེས་བྱས་སུ་འགྱུར་རོ། །ཊཱི་ཀར། ཅི་ནས་ཀྱང་ཕྱིས་འཇིག་རྟེན་དག་ཡིད་མི་ཆེས་པར་མི་འགྱུར་བ་དེ་ལྟར་བསམ་པར་བྱའོ་ཞེས་སོ། །སྨྲ་བའི་ཕམ་པར་འགྱུར་བ་རྣམ་པར་འབྱེད་པའོ། །གཉིས་པ་ཞུ་བ་ལ། དངོས་གཞི་ཉིད་ཀྱི་ལྟུང་བ་བརྗོད། །ལྟུང་བའི་ན་སྨད་བརྗོད་པའོ། །དང་པོ་ནི། བདག་ནི་རྒྱུན་ཞུགས་ཀྱི་འབྲས་བུ་ཐོབ་པ་ལས་ཉམས་པའོ་ཞེས་སྨྲ་བ་ལྟ་བུ་སྟེ། མིའི་ཆོས་བླ་མ་སྔོན་ཐོབ་པ་ཡོངས་སུ་ཉམས་པ་གཞན་ལ་གོ་བར་བྱེད་པ་ན་མིའི་ཆོས་བླ་མ་མ་བརྗོད་པ་མ་ཡིན་ནོ་སྟེ་ཕམ་མོ། །དེ་ཡང་མཛོད་ལས། ཐོབ་དང་མ་ཐོབ་ཉེར་སྤྱད

༄༅། །ལས༔ ༔ཡོངས་ཉམས་རྣམ་པ་གསུམ་ཞེས་བྱ། །ཞེས་བཤད་པ་ལྟར། ཐོབ་པ་ལས་ཉམས་པར་བརྗོད་པ་ནི། རྒྱུན་ཞུགས་ཐོབ་པ་ལས་སོ་སྐྱེར་ཉམས་མི་སྲིད་པའི་ཕྱིར་རྒྱུན་ཞུགས་ཀྱི་འབྲས་བུ་ཐོབ་པ་ལས་ཉམས་པའོ་ཞེས་བརྗོད་པ་ལྟ་བུ་བདག་ནི་མིའི་ཆོས་བླ་མ་སྟོན་ཐོབ་པ་ལས། ད་ལྟ་ཡོངས་སུ་ཉམས་པ་ཡིན་ནོ་ཞེས་གཞན་ལ་གོ་བར་བྱེད་ན་ཕམ་པར་འགྱུར་རོ། །འོན་ཀྱང་བསམ་གཏན་གྱི་སེམས་སྔར་ཐོབ་པ་ལས་ཉམས་པ་ན་ཐོབ་པ་ལས་ཉམས་པ་ཡིན་ནོ་ཞེས་སྨྲས་པ་ལྟ་བུའམ། ཉམས་པའི་ཆོས་ཅན་གྱིས་དགྲ་བཅོམ་པའི་འབྲས་བུ་ཐོབ་པ་ལས་ཉམས་པ་ཡིན་ནོ་ཞེས་སྨྲས་ན་ནི་བརྫུན་དུ་མི་འགྱུར་བར་བདེན་པར་སྨྲ་བ་ཡང་སྲིད་དེ། མཛོད་ལས། ཉམས་གྱུར་དང་པོ་ལས་མ་ཡིན། །ཅེས་བཤད་དོ། །ཉམས་པའི་ཆོས་ཅན་གྱི་དགྲ་བཅོམ་པ་ཐོབ་པ་ལས་ཉམས་པ་ན། དེ་ལྟར་འདུ་ཤེས་ཏེ་དགྲ་བཅོམ་པ་ཐོབ་པ་ལས་ཉམས་པ་ཡིན་ནོ་ཞེས་པ་ཆོས་ཅན། བརྫུན་སྨྲ་མ་ཡིན་པར་ཐལ། བདེན་པར་སྨྲ་བ་ཉིད་ཡིན་པའི་ཕྱིར། འགྲེལ་ཆུང་ལས། དགྲ་བཅོམ་པ་དབང་པོ་རྟུལ་པོ་དགྲ་བཅོམ་པ་ཉིད་ལས་ཡོངས་སུ་ཉམས་ན་ཕྱིར་མི་འོང་བའི་འབྲས་བུ་ལ་གནས་པར་འགྱུར་རོ་ཞེས་བཤད་དོ། །འདི་ནི་བྱེ་སྨྲའི་ལུགས་ཡིན་གྱི། མདོ་སྡེ་པ་ནི་དགྲ་བཅོམ་ཐོབ་པའི་འབྲས་བུ་ལས་ཉམས་པ་མི་སྲིད་པར་འདོད་དོ། །མ་ཐོབ་པ་ཉམས་པར་བརྗོད་ན་ཅི། བདག་ནི་དགྲ་བཅོམ་པ་མ་ཐོབ་པས་ཉམས་པའོ་ཞེས་བརྗོད་ན་དྲང་པོར་གོ

བར་འདོད་ན་ནི་ཉེས་པ་མེད་ལ། དགྲ་བཅོམ་པ་མ་ཐོབ་པོ་ཞེས་བརྗོད་པ་ཉིད་ཀྱིས་ཐོབ་པར་གོ་བར་འདོད་ན་ནི་གཞོགས་སློས་ཀྱི་སྨྲམ་པོར་འགྱུར་ཏེ་དེ་ལྟར་ཊཱི་ཀ་ལས་བཤད་དོ། །ཉེ་བར་སྤྱད་པ་ལས་ཉམས་པར་བརྗོད་ན་ནི། བདག་གིས་ནི་ཤེས་བཞིན་གྱི་རྫུ་འཕྲུལ་བྱེད་བཞིན་པ་མ་ཡིན་པས་རྫུ་འཕྲུལ་དེ་ཉེ་བར་སྤྱད་པ་ལས་ཉམས་པ་ཡིན་ནོ། །ཞེས་རྫུན་སྨྲ་ལྟ་བུ་ལ་ཕམ་པ་བསྐྱེད་པར་རིགས་སོ། །གཉིས་པ་ནི། ཤིང་ཐོག་ལག་ན་ཐོགས་ཏེ། ངས་འབྲས་བུ་ཐོབ་པོ་ཞེས་སྨྲས་པ་ལྟ་བུ་སྟེ་མིའི་ཆོས་བླ་མ་གོ་བར་འདོད་པ་ནི་མེད་ཀྱང་བརྗོད་པར་འདོད་པ་ནི་ཡོད་པའི་འདུན་པས། མིའི་ཆོས་བླ་མ་དང་དོན་མི་མཐུན་ཀྱང་མིང་མཐུན་པའི་དོན་བརྗོད་ན་སྨྲམ་པོའོ། །ཊཱི་ཀར། དཔེར་ན་བདག་ནི་སློབ་པ་སྟེ། སོ་སོར་ཐར་པའི་སྡོམ་པ་ལ་སོགས་པ་ལ་ལོ་མ་མི་བཅད་པ་ལ་སོགས་པ་ལ་སློབ་པ་ཉིད་ལས་བསམས་ཏེ། བདག་ནི་སློབ་པའོ་ཞེས་བྱས་པའི་ཚིག་བརྗོད་ན་སྨྲམ་པོའོ་ཞེས་སོ༑ ༑བདག་གིས་རྒྱུན་ཞུགས་ཀྱི་འབྲས་བུ་ཐོབ་པོ་ཞེས་བརྗུན་སྨྲ་བར་བསམ་པ་ལས་ནོར་ཏེ། བདག་གིས་དགྲ་བཅོམ་པ་ཐོབ་པོ་ཞེས་བརྗོད་པ་ལྟ་བུ་ནོར་ན་སྨྲམ་པོར་འགྱུར་བ་ཡང་ངོ་། །ངས་མི་ཆོས་བླ་མ་ཐོབ་པོ་ཞེས་གསལ་པོར་མ་བརྗོད་ཀྱང་། ཟུར་གྱིས་གཞོགས་སློས་ཏེ་བྱེད་པས་ཀྱང་སྨྲམ་པོའོ། །ཊཱི་ཀར། དཔེར་ན་ཨེ་མ་ཧོ་ཁྱོད་ཁོ་བོ་ཅི་འདྲ་བ་དེ་འདྲ་བར་འགྱུར་རོ། །ཁོ་བོ་དང་ཁྱོད་དང་ཡུ་བུ་ཅག་འདི་ལྟར་རྒྱུན་དུ་ཞུགས་པ་དང་།

༄༅། །ལན་ཅིག་ཕྱིར་འོང་བ་དང་། ཕྱིར་མི་འོང་བ་དང་། དགྲ་བཅོམ་པར་འགྱུར་རོ་ཞེས་སོ། །ཡང་དག་བདེན་པར་སྨྲས་པ་གཞོགས་སློས་ཀྱིས་རང་ཉིད་དགྲ་བཅོམ་པར་སྟོན་པའི་ཚིག་ཕྱར་སྨྲས་ནས། འོན་ཀྱང་ཁོ་བོ་ནི་
དགྲ་བཅོམ་པ་མ་ཡིན་ནོ་ཞེས་པའི་ཚིག་ཕྱི་མ་ཉིད་ན་གཞོགས་སློས་ཀྱི་སྦོམ་པོའི་རྒྱུན་དེ་མི་འབྱུང་བ་མ་ཡིན་ནོ། །ཊཱི་ཀར། འདིར་གཞུང་ནི་བཙུན་པ་དགེ་སློང་འདི་སྐད་ཅེས། ཁྲིམ་སློང་མོ་སྐྱེར་བའི་ཁྲིམ་ཆེ་གེ་མོ་དགེ་སློང་
གང་གི་ཡིན་པའི་དགེ་སློང་དེ་ནི་རྒྱུན་དུ་ཞུགས་པའམ་དགྲ་བཅོམ་པའི་བར་ཡིན་ནོ། །ཁྲིམ་སློང་མོ་སྐྱེར་བའི་ཁྲིམ་དེ་སུ་ཡི་ཡིན། དེས་སྨྲས་པ། ཁོ་བོའི་སྐྱེ་ཁོ་བོ་ནི་རྒྱུན་དུ་ཞུགས་པ་མ་ཡིན། དགྲ་བཅོམ་པའི་བར་ཡང་མ་ཡིན
ནོ་ཞེས་མཆིན་ལྷུང་བ་ཅེར་འགྱུར། བཀའ་སྩལ་པ། ཉེས་པ་སྦོམ་པོར་རོ་ཞེས་གསུངས་པ་ཡིན་ནོ་ཞེས་སོ། །གཞུང་འདི་ལྟར་འདོན་ན་བདེ་སྟེ། ཕྱི་མ་ཡང་དག་པ་ཉིད་ལ་དེ་མི་འབྱུང་བ་མ་ཡིན་ནོ་ཞེས་འདོན་ནོ། །སྨྲ་བའི་
ཕམ་པར་འགྱུར་བ་ཞུ་བའི་སྐབས་སོ།། །།གསུམ་པ་ལ། ཡོན་ཏན་བརྟགས་པ་དང་ལེན་དང་། །བརྟགས་ཏེ་བསྙེན་བཀུར་དང་ལེན་ནོ། །དང་པོ་ནི། སྦོམ་པོ་ནི་ཁྲིམ་བདག་གིས་དགེ་སློང་ལ་སྨྲས་པ། བཙུན་པ་ཁྱོད་ནི་དགྲ་
བཅོམ་པ་ཆོས་གོས་ལ་སོགས་པ་མཆོག་འོས་པ། བྲམ་ཟེ་སྡིག་པའི་ཆོས་བསལ་བ་ཞེས་པ་ལ། བྲམ་ཟེ་ནི་ཞེ་ན་ཐོས་ཀྱི་ས་ལས་མིང་གི་བྲམ་ཟེ། རིགས་ཀྱི་བྲམ་ཟེ། སྒྲུབ་པའི་བྲམ་ཟེ་དང་གསུམ་གསུངས་པ་ལས། འདི་ནི་

སྤྲུབ་པའི་བྲམ་ཟེའི་དགེ་སློང་སྟེ། སྡིག་བསལ་ནི་ཕྲན་ཚེགས་འགྲེལ་པ་ལས། སྡིག་པ་སྤྱངས་པས་ན་བྲམ་ཟེ་དགྲ་བཅོམ་པའོ། །ཞེས་བཤད་དོ། །དེ་ལྟ་བུའི་བཙུན་པའི་མིག་སོགས་དབང་པོ་དྲུག་པོ་དག་ནི་མི་སྡུག་པ་ལ་སོགས་པ་བསྒོམས་པས་ཤིན་ཏུ་དུལ་བ་ཟག་པ་མེད་པའི་ལམ་བསྐྱེད་པས་སྨྲས་པ་དྲན་པ་དང་། ཤེས་བཞིན་དག་གིས་བསྲུངས་པ་ཉོན་མོངས་པ་ལ་སོགས་པ་མངོན་གྱུར་པ་སྤྱངས་པ་བསྒོམས་པ་དག་ཡིན་ནོ་ཞེས་ཟེར་བ་ལ། དགེ་སློང་གིས་ཅང་མི་སྨྲ་བས་ལུས་ཀྱི་རིག་བྱེད་ཀྱིས་དང་དུ་ལེན་པར་བྱེད་ཅིང་། གཞན་གྱིས་དོན་གོ་ན་སྦོམ་པོའོ། །ཚིག་གིས་དང་དུ་ལེན་པ་ན་ཕམ་པར་འགྱུར་རོ་ཞེས་ཊཱི་ཀ་ལས་སོ། །ཡིད་ཁོ་ནས་དང་དུ་ལེན་ན་ནི་བསྡམ་བྱར་ཟད་དེ། འདུལ་བ་བསྡུས་པ་དང་། མའི་རྣམ་འགྲེལ་ཀྱི་ཊཱི་ཀ་ལས། ཐམས་ཅད་དུ་ཡང་བསྡམ་པར་བྱ་བ་ཞེས་བྱ་བ་ནི། ཡིད་ཀྱིས་བསྡམ་བྱའི་ཉེས་བྱས་ཡིན་ནོ་ཞེས་སོ། །གཉིས་པ་ནི། ཁྱིམ་བདག་གིས་དགེ་སློང་ལ་སྨྲས་པ། བཙུན་པ་ཁྱོད་གལ་ཏེ་དགྲ་བཅོམ་པ་ཡིན་ན་བདག་གི་བསོད་སྙོམས་ལོང་ཞིག །ཁྱིམ་དུ་ཞུགས་ཤིག །སྟན་ལ་འདུག་ཅིག །ལག་ཆུ་ཟེད་ཅིག །བཟའ་བ་དང་སྲན་ཚོད་དང་བཅའ་བ་ལ་སོགས་ལོངས་ལ་ཟོ་ཞིག །འདིས་ནི་བྱིན་ལེན་གྱིས་ཤིག་པར་བསྟན་པ་ཡིན་ནོ་ཞེས་སོ། །མཆོད་སྟོན་བྱས་པ་ལ་རྗེས་སུ་ཡི་རང་བར་བྱོས་ཤིག །ཅེས་ཟེར་བ་ནི་ཊཱི་ཀ་ལས། སེམས་ཀྱིས་རྗེས་སུ་ཡི་རང་ན་ནི་སྦོམ་པོའོ་ཞེས་ཏེ་ལུས་ཀྱི་རིག་བྱེད་

༄༅། །ཡོད་པའི་དབང་དུ་བྱས་སོ། །སེམས་ཁོ་ནས་ཡི་རང་ནི་བསྔམ་བྱར་ཟད་ཀྱི། ཚིག་གིས་ནི་ཕམ་པར་འགྱུར་རོ། །ཁྱིམ་ནས་ཕྱིར་བྱུང་ཞིག་ཅེས་པ་ལ། ཁྱིམ་བདག་ཇི་སྐད་ཟེར་བ་དེ་བཞིན་དུ་དགེ་སློང་གིས་ཅང་མི་སྨྲ་བར་ལུས་ཀྱི་རིག་བྱེད་ཅེས་བསྒྲུབས་ན་སྦོམ་པོའོ། །དེ་རྣམས་ལ་བརྫུན་གྱི་ཕམ་པར་མི་འགྱུར་ཏེ་ཚིག་སྨྲས་པ་མེད་པའི་ཕྱིར་རོ། །སྨྲ་བའི་ཕམ་པར་འགྱུར་བ་འདུལ་བྱེད་དག་གོ །སྨྲ་བའི་ཕམ་པར་འགྱུར་བ་རྫོགས་སོ༔ ༔སྨྲས་པ། རིག་གྲོལ་འོ་མ་འཛིན་པ་ཟུང་ནི་རབ་རླུམ་སྲ་ཞིང་མཁྲེགས་པ་མཛོན་མཚན་ཅན། །ཡོན་ཏན་རང་བཞིན་ཡིན་ཀྱང་བློ་གྲོས་བླུན་པོའི་ངོ་ཤལ་དག་གི་གནས་མ་ཡིན། །སྨོངས་མེད་བཞིན་ལ་སྐལ་བཟང་བྱུང་བའི་ཕྲེང་བས་པདྨའི་བློ་ཡིས་གར་བྱེད་ཅིང་། །ཚུལ་གནས་ཐོས་དོན་སྒོམ་པའི་ཟུར་མིག་ལམ་ནས་ཆགས་བྲལ་ཐུབ་པ་འདྲེན་པར་བྱེད། །འདི་འདྲའི་བཞིན་གྱི་ཟླ་བ་ལས། །བདུད་རྩི་ཟགས་པའི་དགའ་བ་ནི། །སླར་ཡང་ཟླ་བའི་ངོས་ཡངས་ལ། །གདུང་བྲལ་སེམས་པ་ཉིད་དུ་འགྱུར། །རྣམ་གྲོལ་སྒྲིན་མའི་རྣམ་འཕྲུལ་ལ། །ཤེས་རབ་དག་པའི་ཡིད་ཅན་འགའི། །མིག་གི་གེ་སར་འདུད་པ་དང་། །བློ་ཡི་ཡལ་འདབ་རངས་པར་འགྱུར། །གཡོན་ཅན་བསྟན་པར་བཙོས་ན་ཡང་། །ཇི་སྲིད་ལུས་དག་རྣམ་རིག་ནི། །གང་གི་གསལ་པོར་འཆར་བ་ན། །དེ་སྲིད་སྲིད་དུ་སྡུག་མ་ཡིན། །རིགས་ཀྱི་བ་གམ་རྩེར་སྡོད་ཅིང་། །གཟུགས་ཀྱིས་ཟླ་བའི་དྲེགས་པ་འཕྲོག །ཡོན་ཏན་བླུན་པོ་

མགུ་བར་བྱེད།།དེ་ཡི་གྲགས་པ་བསོད་ནམས་ཏེ། །བདག་གི་སྤྱོད་ཚུལ་གསེར་བཙོ་མའི། །པདྨའི་གེ་སར་བཟང་པོ་ལ། །ཆགས་པའི་རྐང་དྲུག་ཚོགས་རྣམས་ཀྱང་། །ངེས་འབྱུང་འོད་ཀྱིས་སེར་པོར་བྱས། །འཁྲུལ་མེད་བསྟན་ལ་བྱི་དོར་བྱེད་པའི་ཟླ་བ་ལ། །དྲང་སྲུས་སྐྱོན་གྱི་ཐིག་ལེ་ནག་པོ་ཡོད་དོ་ལོ། །སྙིང་པོས་སྟོང་པའི་བརྫུན་ཅན་སྦྲུལ་གདུག་ནག་པོ་ལ། །མི་སྨྲ་བཙུན་པའི་ནོར་བུ་རལ་པར་འཛིན་ནོ་སྐད། །ཚུལ་མིན་སྨྲ་ཚོགས་ཡིད་བྱེད་ལས་སྐྱེས་པ། །བཟློག་ཏུ་མེད་པའི་རང་བཞིན་བཀྲ་བ་ཡང་། །ཀུན་མཁྱེན་སྙིང་རྗེའི་གསུང་གི་བཅས་པ་ཡི། །རེ་ཁ་གཅིག་གིས་ལེགས་པར་བསུབ་ནུས་པ། །གང་ཡིན་དེ་ཡི་འབྲི་པོ་ཡོན་ཏན་འོད། །འཕགས་པ་དེ་དང་རང་བཞིན་གཅིག་པ་ཡི། །དབྱངས་ཅན་གསར་མས་རང་ལོ་ཉེར་དྲུག་ཏུ། །སྲིད་པ་བསྐམ་པའི་ཕྱིར་དུ་ངས་འདིར་འབད། །དེ་ཡི་དགེ་བས་འགྲོ་མགོན་དྭགས་པོའི་བསྟན། །མོས་གུས་མཛའ་པའི་སྙིང་ལ་རེག་གྱུར་ཅིག །རྒྱས་འགྲེལ་ཉི་མའི་དཀྱིལ་འཁོར་ལས། ཕམ་པའི་སྐབས་ཀྱི་རྣམ་བཤད་རྫོགས་སོ།། ༈ །།སྙན་གྲགས་དྲི་ནི་ག་ཕུར་ལས་བླངས་ཤིང་། །དྲི་མེད་ཁ་དོག་ཆ་ཤས་དུང་ལས་བཏུས། །བསྔགས་འོས་བདུད་རྩི་ཟགས་པའི་རེག་བྱ་ཅན། །སྟོན་མེད་རི་བོང་འཛིན་པ་བཀྲ་ཤིས་གཏེར། །དཔལ་ལྡན་ཀརྨ་པ་ཡི་ཕྲིན་ལས་པ།།བདེ་འབྱུང་གཙུག་ན་འཛུམ་པའི་ཀློས་གར་མཁན། །ཆ་ཤས་རངས་པ་དད་པའི་མིག་ལམ་དུ། །ནུབ་མེད་དུས་ན་ངས་འདི་དོན་ཡོད་ཡིན། །ཅེས་

༄༅། །ཚིགས་སུ་བཅད་པ་སྟོན་དུ་བཏང་ནས། དེ་གཉིས་པ་དགེ་འདུན་ལྷག་མའི་སྡེ་ལ། དང་པོ་ལས་ནི་གྱུར་པ་དང་། །བསྒོ་བ་ལས་ནི་གྱུར་བའོ། །དང་པོ་ལ། ཆགས་པས་འདོད་པ་ལས་གྱུར་དང་། །སྡང་བས་གནོད་པ་ལས་གྱུར་བའོ། །དང་པོ་ལ། ནང་གི་སེམས་ཅན་ལ་ཆགས་དང་། །ཕྱི་རོལ་རྫས་ལ་ཆགས་གྱུར་བའོ། །དང་པོ་ལ། རང་འདོད་བསྟེན་པའི་ལྷག་མ་དང་། །གཞན་འདོད་བསྟེན་འཇུག་ལྷག་མའོ། །དང་པོ་ལ། ལུས་རེག་ལ་ཆགས་ལྷག་མ་དང་། །ངག་སྨྲ་ལ་ཆགས་ལྷག་མའོ། །དང་པོ་ལ། འབྱིན་པར་གྱུར་པའི་ལྷག་མ་དང་། །རེག་པར་གྱུར་པའི་ལྷག་མའོ། །དང་པོ་ལ། ལུང་རྣམ་འབྱེད་ཀྱིས་བརྗོད་པ་དང་། །ཞུ་བའི་ལུང་གིས་བསྟན་པ་དང་། །ལུང་འདུལ་བྱེད་ཀྱིས་བརྗོད་པའོ། །དང་པོ་ལ། བསམ་པའི་སེལ་བ་སྤྱིར་བསྟན་དང་། །སྐབས་དོན་བྱེ་བྲག་བསྟན་པའོ། །དང་པོ་ལ། འབྱིན་ལྷག་གི་སྤྱི་དོན་ཞར་བྱུང་དུ་བརྗོད། བསམ་སེལ་གྱི་ཚིག་དོན་བཤད་པའོ། །དང་པོ་ལ། གླེང་གཞི་ནི། མཉན་ཡོད་དུ་འཆར་ཀས་རང་གི་ས་བོན་ཕྱུང་བ་ལས་དགེ་འདུན་ལྷག་མར་བཅས་སོ། །དགག་བྱ་ནི་ས་བོན་གྱིས་བསྐྱེད་པའི་འདོད་ཆགས་འཕེལ་བའོ། །ངོ་བོ་ནི་རང་གི་ཡན་ལག་ལ་དབྱུང་སེམས་ཀྱིས་འབྱིན་བྱེད་མཚན་ཉིད་དང་ལྡན་པས་རེག་ཅིང་རྩོལ་བས་ཁུ་བ་དང་པོའི་གནས་ནས་[illegible]ཕྱུང་བ་དང་དངོས་གཞིའོ། །ཡན་ལག་ལ་བཞི་ལས། གཞིའི་ཡན་ལག་ལ་གསུམ་སྟེ། གང་དབྱུང་བའི་དངོས་པོ་དང་། གང་ལས

ཕྱུང་བའི་གཞི་དང་། གང་གིས་འབྱིན་པའི་རྫས་སོ། །དང་པོ་ནི། རང་གི་ཁུ་བ་ཡིན་པ་དང་། དང་པོའི་གནས་ནས་མ་འཕོས་པ་སྟེ། རང་གི་ཁུ་བའོ། །དང་པོ་ལའོ་ཞེས་སོ། །གང་ལས་དབྱུང་བའི་གཞི་ནི་ཡན་ལག་གི་རྣམ་པ་
ཡིན་པ་དང་། རང་གི་ཡིན་པ་སྟེ་ཡན་ལག་གི་རྣམ་པ་ལའོ་ཞེས་པ་དང་། གཞན་གྱི་ལས་ཀྱང་ངོ་ཞེས་བཤད་པའི་ཤུགས་ཀྱིས་གྲུབ་བོ། །གང་གིས་འབྱིན་པའི་རྫས་ནི་སྦྱོན་རྣམ་ཤེས་ལེན་སྐྱོང་ཡན་ཆད་ཡིན་པ་དང་། བསྙེན་
རྡུང་ལ་བལྟོས་པའི་ལྷུ་ལག་མ་ཉམས་པ་ཡན་ཆད་ཡིན་པ་དང་། ཕམ་པ་བསྐྱེད་ནུས་ཀྱི་རྨའི་སྒོ་གསུམ་ལས་གཞན་ཡིན་པ་སྟེ། འདི་ཉིད་ལས། སེམས་ཅན་དུ་བགྲང་བས་སོ། །དེའི་རྣམ་པར་གནས་པས་སོ། །ཕྱུང་བ་ཐམས་
ཅད་ལ་མཐའ་ཉིད་ཅེས་གསུངས་པ་དང་གོ་རིམ་བཞིན་ནོ། །བསམ་པའི་ཡན་ལག་ནི། འབྱིན་པ་འདི་དངོས་པོ་གཙོ་བས་འདུ་ཤེས་ཀྱི་ཡན་ལག་བརྩི་མི་དགོས་ལ། ཀུན་སློང་ནི་འབྱིན་པར་འདོད་པ་རྒྱུན་མ་ཆད་པ་སྟེ། དེར་
འདུན་པས་སོ། །ཞེས་པ་དང་། བཏང་བས་ཡང་ངོ་ཞེས་བཤད་པའི་ཤུགས་ཀྱིས་གྲུབ་བོ། །སྦྱོར་བའི་ཡན་ལག་ནི། རེག་ཅིང་རྩོལ་བར་བྱེད་པ་སྟེ་རེག་པས་སོ། །བརྩལ་བས་སོ་ཞེས་སོ། །མཐར་ཐུག་གི་ཡན་ལག་ནི། དང་
པོའི་གནས་ནས་འཕོས་པ་སྟེ། ཕྱུང་ནའོ། །དང་པོ་ལའོ་ཞེས་བཤད་དོ། །གཉིས་པ་ནི། ཊཱི་ཀ་ལས། ཁྲི་ལམ་རྫས་སུ་ཡོད་པ་ཡིན་ཀྱང་དེ་ལྟ་མོད་ཀྱི་འཇིག་རྟེན་གྱི་ཐ་སྙད་ལས་ཤིན་ཏུ་འདས་པ་ཡིན་པའི་ཕྱིར་ཁྲི་ལམ་ནི་མེད་

༄༅། །པ་དང་འདྲ་བ་ཉིད་ཡིན་ནོ་ཞེས་འབྱུང་ལ། དེའི་ཚེ་རྨི་ལམ་རྫས་ཡོད་དུ་གསུངས་པས་རྨི་ལམ་ཉིད་གང་ལ་འཇོག་ཅེ་ན། ཊཱི་ཀར་ནི། རྨི་ལམ་ནི་རྣམ་པ་གཉིས་སུ་འདོད་དེ། ཁ་ཅིག་ནི་གཉིད་དང་མཚུངས་པར་ལྡན་པའི་སེམས་རྨི་ལམ་གྱི་སྒྲར་བརྗོད་པར་འདོད་དོ། །ཁ་ཅིག་ནི་སེམས་པ་དེའི་ཡུལ་བུད་མེད་ལ་སོགས་པ་གང་ཡིན་པ་རྨི་ལམ་གྱི་སྒྲར་བརྗོད་པར་འདོད་དེ་ཞེས་འབྱུང་ངོ་། །དེ་ཡང་མཚོ་སྣ་པ་ཆེན་པོས་གཉིས་ཀ་རྨི་ལམ་ཡིན་པར་བཟུང་ངོ་ཞེས་གསུངས་ལ། ག་ཕྱང་པ་ན་རེ། ཁ་ཅིག་ཅེས་ཊཱི་ཀར་སྨོས་པའི་ཕྱི་མ་འདི་དྷརྨ་མི་ཏྲའི་རང་ལུགས་རང་མིན་པ་འདྲ་སྟེ། རྨི་ལམ་རྫས་ཡོད་དུ་ཁས་བླངས་ནས་གཉིད་ཀྱིས་བསླང་བའི་ཡུལ་རྨི་ལམ་དུ་ཁས་བླངས་ན་རང་ཚིག་དང་འགལ་ཏེ། ཡུལ་དེ་ནི་རྟོག་པའི་ཡུལ་ཡིན་པའི་ཕྱིར་རྫས་སུ་ཅི་སྟེ་འགྲུབ་ཅེས་ཟེར་རོ། །གཞན་དག་ན་རེ། དེའི་སྐྱོན་མེད་དེ། རྨི་ལམ་གྱི་ཡུལ་དང་། དེ་རྟོགས་བྱེད་ཀྱི་ཤེས་པ་གཉིས་ཀ་འང་རྨི་ལམ་རྨི་པའི་ཤེས་པ་གཉིད་ཀྱིས་བསྣད་པའི་བློ་གཅིག་གི་ངོར་རྫས་གཅིག་པས་འགལ་བ་མེད་དོ་ཞེས་སྨྲའོ། །རྨི་ལམ་དང་རྨི་ལམ་གྱི་འབྲས་བུ་ལ་ཁྱད་པར་ཅི་ཞེ་ན། འདིར་རྨི་ལམ་ནི་གཉིད་ལོག་པ་ན་ལུས་ངག་ཏུ་མ་གྲུབ་པ་ནང་གི་བསམ་པའི་ཆོས་སོ། །རྨི་ལམ་དེ་ཡིས་བསྐྱེད་པའི་འབྲས་བུ་ནི་ལུས་ངག་གི་རྣམ་འགྱུར་བྱུང་བ་དག་སྟེ་དེ་ནི་ལྡང་ཁ་བསྐྱེད་པའི་བདག་ཉིད་[illegible]ས་པ་ཉིད་དོ། །འོད་ལྡན་ལས་ཀྱང་། རྨི་ལམ་ཁ་ཅིག་ལ་ལུས་དང་ངག་གི་

ལས་དག་ཀྱང་ཡོད་དེ་ཞེས་གསུངས་ཏེ། རྨི་ལམ་དེས་བསྐྱེད་པའི་འབྲས་བུ་ལུས་ངག་གི་རྣམ་འགྱུར་ཡོད་པའོ། །ཞེས་དང་། འགྲེལ་ཆུང་ལས། རྨི་ལམ་ན་ཁྲུ་བ་ཕྱུང་བའི་སྡིག་པའི་འབྲས་བུ་ཡང་མེད་དོ་ཞེས་སོ། །ཐེག་པ་གཞན་ལས། རྨི་ལམ་གྱི་རྗེས་སུ་སད་པའི་དུས། དེར་རྟོག་ཅིང་ཞེན་ནས་ལས་དེ་བདག་གིར་བྱས་ན་ནི་རྨི་ལམ་གྱི་ལས་ལས་འབྲས་བུ་བསྐྱེད་པར་ཡང་གསུངས་ཤེས་ཟེར་ལ། ཁ་ཅིག་ཐེག་པ་གཞན་གྱི་ལུགས་ལའང་དེ་མ་ཡིན་ཏེ། རྨི་ལམ་གྱི་ལས་ནི་སད་ནས་དེར་རྟོག་ཅིང་བདག་གིར་བྱས་པས་ཀྱང་རྨི་ལམ་གྱི་ལས་དེས་ནི་འབྲས་བུ་མི་འབྱིན་ལ། དེའི་ལས་ལས་འབྲས་བུ་འབྱིན་པ་ལྟར་གསུངས་པ་དེ་ནི། སད་པའི་རྗེས་ཀྱིས་རྟོག་ཅིང་བདག་གིར་བཟུང་བའི་ལས་ཀྱི་འབྲས་བུ་ཁོ་ན་ཡིན་ཅེས་ཟེར་ལ། གཞན་དག་དེ་ལྟར་ཡང་། བཅས་ལྡན་དགེ་སློང་གིས་རྨི་ལམ་དུ་བླ་བརྫོལ་བྱས་ནས་མི་གསོད་པའི་ལས་བྱས་པ་སད་པའི་རྗེས་སུ་དེར་རྟོག་ཅིང་ཞེན་ནས་བདག་གིར་བྱས་ཀྱང་སྲོག་བཅད་པའི་ཕམ་པ་མི་འབྱུང་སྟེ། སད་པའི་རྗེས་ཀྱི་རྟོག་པ་དེ་ནི་བསྡམ་བྱ་ཡིད་ཀྱི་ཉེས་བྱས་ཙམ་ལས་མ་འདས་པའི་ཕྱིར། མ་གྲུབ་ན་བདག་གིར་བཟུང་བའི་བསམ་པ་ཙམ་ཉེས་པའི་རྒྱུ་ལས་ལུས་ཀྱིས་བྱས་པའི་འབྲས་བུ་བསྐྱེད་ན་ཧ་ཅང་ཐལ་ཆེས་སོ། །འདོད་ན། ཐེག་པ་གཞན་གྱི་ལུགས་ལ་རྨི་ལམ་ལས་སད་ནས་དེར་རྟོག་ཅིང་བདག་གིར་བཟུང་ན་རྨི་ལམ་དུ་ལས་སྤྱད་པ་གང་ཡིན་པ་དེའི་བྱ་བ་འབྲས་བུ་དང་བཅས་པ་

༄༅། །འབྱུང་བར་གསུངས་པ་དང་འགལ་ལོ། །མ་ཁྱབ་ན་སད་པའི་རྗེས་ཀྱི་བདག་གིར་བཟུང་བ་ཁོ་ན་ལས་དེའི་བྱ་བ་འབྲས་བུ་དང་བཅས་པ་འབྱུང་བའི་དམ་བཅའ་ཉུད་པ་ཡིན་ནོ། །ཞེས་སྨྲའོ། །ཁ་ཅིག་ཐེག་པ་ཆེན་པོར་རྨི་ལམ་དུ་ལས་བྱས་པའི་འབྲས་བུ་མི་འབྱིན་པར་གསུངས་པ་དེ་ནི། རྨི་ལམ་དེ་རྫུན་སྣང་ཡིན་པའི་ཕྱིར་སྐམ་དུ་དགོངས་པ་ཡིན་ཅེས་ཟེར་རོ། །གཞན་དག་ན་རེ། དེ་ལྟར་ན་སད་པའི་དུས་ལས་བྱས་ཀྱང་འབྲས་བུ་མི་འབྱིན་པར་ཐལ། སད་པ་དེའང་རྫུན་སྣང་ཀུན་རྫོབ་ཡིན་པའི་ཕྱིར་ཞེས་སྨྲའོ། །འོ་ན་རང་ལུགས་རྨི་ལམ་གྱི་ལས་ཀྱིས་འབྲས་བུ་མི་བསྐྱེད་པ་ཅི་ཞེ་ན། ཐེག་ཆེན་ཐེག་དམན་གྱི་ལུགས་གཞན་གཅིག་པར་ཡང་དག་ཀུན་རྫོབ་ཀྱི་ཡུལ་དེ་ལོག་པའི་ཀུན་རྫོབ་ཀྱི་རྒྱུ་འབྲས་ཚད་མར་མ་སོང་བའི་དོན་གྱིས་རྨི་ལམ་གྱི་ལས་ལོག་པའི་ཀུན་རྫོབ་ཀྱི་རྒྱུ་ལས་ཡང་དག་ཀུན་རྫོབ་ཀྱི་འབྲས་བུ་མི་འབྱུང་བ་འདི་ངེས་སོ། །ཐེག་པ་ཆེན་པོ་དག་ཆོས་ཐམས་ཅད་སྒྱུ་མ་དང་རྨི་ལམ་ལྟར་མངོན་སུམ་དུ་གྱུར་ན། ལས་ལམ་དེ་ལས་འབྲས་བུ་མི་འབྱིན་པར་བཤད་པ་དེ་ཅི་ཞེ་ན། དེ་ཡང་ལས་དེའི་གཞི། བསམ། སྦྱོར་བ། མཐར་ཐུག་ཐམས་ཅད་ཡང་དག་ཀུན་རྫོབ་པའི་ངོ་བོ་ཉིད་ལས་འདས་ཏེ་སྣང་ཙམ་ལས་གཞན་དུ་མ་དམིགས་པའི་ཕྱིར། གཞི་བསམ་སོགས་ཀྱི་ཡན་ལག་གི་རྒྱུ་ཚོགས་མ་ཚང་བའི་མཐུ་ལས་འབྲས་བུ་བསྐྱེད་མ་ནུས་པ་ཡིན་ལ། འདི་ཉིད་གཞུང་རྩ་འགྲེལ་འདིའི་ངེས་དོན་ཀྱང་ཡིན་ཏེ། རྨི་ལམ་ནི་རྫས་

སུ་ཡོད་མོད་ཀྱི། འཇིག་རྟེན་གྱི་ཐ་སྙད་ལས་ཤིན་ཏུ་འདས་པའི་ཕྱིར་ཞེས་བྱ་བའང་འདིའི་དོན་ལས་གཞན་དུ་འཆད་རྒྱུ་མེད་པའི་ཕྱིར་ཏེ། འཇིག་རྟེན་གྱི་ཐ་སྙད་ཡང་དག་པ་ཉིད་ཁས་བླངས་ནས་རྒྱུ་འབྲས་ཀྱི་རྣམ་པར་བཞག་པའི་སྐབས་ཡིན་པའི་ཕྱིར་རོ། །ཞེས་བྱ་བ་ནི་ཞར་ལ་འོངས་པ་ཡིན་ནོ། །ལུང་རྣམ་འབྱེད་ལས། སྐྱི་ལམ་གྱི་མ་གཏོགས་ཞེས་འབྱིན་པའི་སྐབས་འདིར་གསུངས་ཀྱང་མཚོན་པ་སྟེ། འོད་ལྡན་རྩ་འགྲེལ་ལས། མི་ཤེས་སྐྱི་ལམ་མ་གཏོགས་དེ་བརླག་འགྱུར། །ཞེས་པ་ལ་སོགས་པ་གསུངས་ལ། ཞུ་འགྲེལ་ལས་ཀྱང་། ཁུ་བ་འབྱིན་པ་ལ་སྐྱི་ལམ་གྱི་མ་གཏོགས་ཏེ་ཞེས་སྨོས་པ་ནི་དཔེ་སྟེ་མི་ཚངས་པར་སྤྱོད་པ་ལ་སོགས་པ་ཁ་ན་མ་ཐོ་བ་གཞན་དག་ལ་ཡང་ཚུལ་འདི་རུང་བའི་ཕྱིར་རོ། །འདིར་ནི། གླེང་གཞི་ལས་བྱུང་བའི་དབང་གིས་འདིར་བྱུང་བ་ཡིན་ནོ། །གཉིས་པ་ལ། ལྟུང་བའི་རྣམ་པར་བཞག་པ་དང་། །གང་གིས་ལྟུང་བ་མེད་པའོ། །དང་པོ་ལ། དངོས་གཞི་ཉིད་ཀྱི་ལྟུང་བ་དང་། །ལྟུང་བའི་ན་སྨད་བསྟན་པ་དང་། །སེལ་བའི་ཉེས་བྱས་བསྟན་པའོ། །དང་པོ་ནི། གང་བྱས་ན་འབྱིན་པའི་ལྷག་མར་འགྱུར་ཞེ་ན། ཁུ་བ་ཕྱུང་ནའོ། །བསམ་པ་འབྱིན་པ་དེར་འདུན་པས་སོ། །ཊཱི་ཀར། རྒྱུག་པ་ལ་སོགས་པའི་སེམས་ཀྱིས་ནི་མ་ཡིན་ནོ་ཞེས་སོ། །ཊཱི་ཀར། རྫས་གཞན་ཡང་དབྱུང་བ་སྲིད་པས་གང་བྱུང་ཞེ་ན། དེའི་ཕྱིར་ཞེས་སྨོས་ནས་རང་གི་ཁུ་བའོ། །ཊཱི་ཀ་ལས། ཁུ་བ་ཕྱུང་བ་ནི་མང་དུ་ཡོད་དེ། འདི་ལྟ་སྟེ། གནས་

༄། །ནས་ཕྱུང་བ་དང་། རྒྱ་སྐྱབས་སུ་འོངས་པ་ལས་ཕྱུང་བ་དང་། དབང་པོའི་མཐའ་ནས་ཕྱུང་བའོ་ཞེས་སོ། །གསུམ་པོ་དེ་ལས་གང་ལ་དགེ་འདུན་ལྷག་མར་འགྱུར་ཞེ་ན། དང་པོ་ལའོ་ཞེས་པས་དང་པོའི་གནས་ཉིད་ནས་བཟུང་ངོ་། །དང་པོའི་གནས་ནི། ཊཱི་ཀ་ལས། ལུས་འདི་ལ་ཁུ་བའི་གནས་སུ་གྱུར་པ་ལོགས་ཤིག་ན་མཁྲིས་པ་ལྟ་བུ་མེད་དོ། །འོན་ཀྱང་དེ་ནི་ཤིང་ངམ་ཞོ་བཞིན་ལུས་ཐམས་ཅད་དག་ལས་འབྱུང་སྟེ། དཔེར་ན་བུ་རམ་ཤིང་ལས་ཁུ་བ་དང་འབྲུ་ལས་འབྲུ་མར་བཞིན་ནོ་ཞེས་སོ། །འོན་དང་པོའི་གནས་ནས་ཕྱུང་བར་ཅིས་ཤེས་ཞེ་ན། ཊཱི་ཀ་ལས། དེ་མྱོང་བའི་གནས་སྐབས་དེ་ན་འདོད་ཆགས་ཤས་ཆེར་རབ་ཏུ་འབྱུང་བ་དང་། བདེ་བ་ཉམས་སུ་མྱོང་བ་ཆེན་པོ་སྐྱེ་བ་དང་། སྙིང་འདར་བ་ལ་སོགས་པ་ལུས་འགྱུར་བ་འབྱུང་བ་ཡིན་ནོ་ཞེས་སོ། །དེར་འདུན་པ་ལས་སོ་ཞེས་འདུན་པའི་ཀུན་སློང་གི་བྱེ་བྲག་བསྟན་པའི་ཕྱིར། ཊཱི་ཀར། འབྱིན་པར་འདུན་པ་ནི་རྣམ་པ་མང་དུ་སྣང་སྟེ་ཞེས་སྨོས་སོ། །དེ་ཡང་ཁུ་བ་བསྐྱོད་པའི་བདེ་བ་འདོད་པའི་ཕྱིར་འབྱིན་པར་འདུན་པ་དང་། རིག་སྔགས་བསྒྲུབ་པའི་རྫས་སུ་དགོས་པའི་ཕྱིར་འབྱིན་པ་དང་། ཁུ་བ་ཕྱུང་ནས་བུད་མེད་ཀྱི་མངལ་དུ་བླུགས་ཏེ་ས་བོན་བྱ་བའི་ཕྱིར་འབྱིན་པ་དང་སྐྱེ་དྲང་སྲོང་གི་ཏ་མའི་གཏམ་རྒྱུད་ལས་བྱུང་བ་ལྟ་བུའོ། །སྔོན་དང་ཞེས་པ་རྣམ་འབྱེད་འགྲེལ་པ་ལས། ཁྲབ་ཕྱུང་ན་ཕན་པ་ཉིད་དུ་འདོད་པའོ་ཞེས་སོ། །བརྟག་པའི་ཕྱིར་ཞེས་པ་ལ་ལུང་རྣམ་འབྱེད་

ལས༔ ཁུ་བ་རྣམ་པ་ལྔ་སྟེ། སྔོན་པོ་དང་། སེར་པོ་དང་། དམར་པོ་དང་། སྐྱ་བ་དང་། སླ་བའོ། །འཁོར་ལོས་སྒྱུར་བའི་རྒྱལ་པོ་དང་། དེའི་བུ་ཐུ་བོའི་ཁུ་བ་ནི་སྔོན་པོ་ཡིན་ནོ། །སེར་པོ་ནི་འཁོར་ལོས་སྒྱུར་བའི་རྒྱལ་པོའི་བུ་གཞན་པ་དག་གིའོ། །དམར་པོ་ནི་སྣ་ཆེན་པོ་ལ་གཏོགས་པ་འཁོར་ལོའི་མཐའ་བའིའོ། །སྐྱ་བ་ནི་དབང་པོ་ཡོངས་སུ་སྨིན་པ་རྣམས་ཀྱིའོ། །སླ་བ་ནི་དབང་པོ་ཡོངས་སུ་མ་སྨིན་པ་རྣམས་ཀྱིའོ། །ཐུད་མེད་ཀྱི་དུབ་པ་དང་ཁུར་ཀྱིས་དུབ་པ་ལ་སོགས་པ་ཡང་སླ་བ་ཡིན་ནོ་ཞེས་གསུངས་སོ། །དེ་ལྟར་འབྱིན་པ་ལྔ་པོ་དེ་དག་ལ་དགེ་འདུན་ལྷག་མར་གྱུར་པ་དེ་ཐམས་ཅད་བྱེ་བྲག་གམ་ཁྱད་པར་མེད་དོ། །འདི་ལའང་གཞིའི་ཡན་ལག་གཞན་མ་ཚང་ན་ལྷག་མ་དངོས་འབྱུང་བ་མ་ཡིན་ནོ། །རྣམ་པ་གང་གིས་འབྱིན་ན་ལྷག་མར་འགྱུར་ཞེ་ན། རིག་པས་སོ། །བརྩལ་བས་སོ་ཞེས་པ་ཡང་དག་པར་ཉེད་པ་ལས་སོ་སྟེ། ཊཱི་ཀར། བྱ་བ་དྲུད་པ་ལ་སོགས་པས་ཡིན་གྱི། ཕྲད་པ་ཙམ་ཀྱིས་མ་ཡིན་ནོ་ཞེས་སོ། །གང་ལ་རེག་ཅིང་དྲུད་པའི་དངོས་པོ་ནི་རང་གི་ཡན་ལག་གི་རྣམ་པ་ལའོ་སྟེ་ཕོའི་དབང་པོ་ལས་སོ། །གང་གི་རེག་པས་ཕྱུང་ན་ལྷག་མར་འགྱུར་ཞེ་ན། ནང་གི་དངོས་པོ་རང་གཞན་གྱི་ལག་པ་འབའ་ཞིག་ཏུ་མ་ཟད་ཀྱི་ཕྱི་རོལ་གྱི་དངོས་པོ་བེམས་པོ་རྣམས་ཀྱིས་ཀྱང་ངོ་། །ཕྱི་རོལ་བེམ་པོ་ལ་གཉིས་ཏེ། སེམས་ཅན་དུ་བགྲང་བ་དང་། སེམས་ཅན་དུ་བགྲང་བ་མ་ཡིན་པའོ། །དེ་ཡང་གོས་ལ་སོགས་པ་སེམས་ཅན་དུ་བགྲང་བ་

༄༅། །མ་ཡིན་པས་ཕྱུང་ཡང་ལྷག་མར་མི་འགྱུར་གྱི། ད་ལྟར་རམ་སྔོན་སེམས་ཅན་དུ་བགྲང་བ་སྟེ་གསོན་པོའི་ཡན་ལག་གམ་རྩོའི་ལག་པ་ལ་སོགས་པས་ཀྱང་ཕྱུང་བས་ལྷག་མ་བསྐྱེད་པས་སོ། །སེམས་ཅན་དུ་བགྲང་བས
སོ༑ ༑དེའི་རྣམ་པར་གནས་པས་སོ། །ཞེས་སེམས་ཅན་གྱི་གཟུགས་ཡིན་པར་ཤེས་པ་ལ་བྱ་སྟེ་ལུས་དང་ཡན་ལག་གི་ཤ་དང་། རུས་པར་ཤེས་པའོ་ཞེས་བཤད་དོ། །འོན་ཀྱང་བྱིས་པའམ་གྲོག་སྦུར་ལྟ་བུའི་ཤ་རུས་གང་ཡིན
ངོ་ཤེས་པས་ཕྱུང་ཡང་ལྷག་མར་མི་འགྱུར་བས། སེམས་ཅན་དུ་བགྲང་བ་དེའི་རྣམ་པར་གནས་པ་ཞེས་པ་འདིས་རྟེན་རུང་གི་ཚད་དུ་ལོངས་པའི་ལུས་ལས་མ་ཉམས་པར་གནས་པར་ཕྱུང་ན་ལྷག་མ་སྟེ། ཊཱི་ཀ་ལས། ཡན་ལག
གང་ཡང་རུང་བ་རང་གི་རྣམ་པ་ལས་མ་ཉམས་པར་རེག་པས་ཕྱུང་ན་ཡང་དགེ་འདུན་ལྷག་མར་འགྱུར་གྱི། ལག་པ་ཁོ་ནས་རེག་པས་ཕྱུང་བར་མ་ཟད་དོ། །ལུས་ཀྱི་རྣམ་པ་ལས་ཉམས་པས་ཕྱུང་ན་སྦོམ་པོ་སྟེ། ཤའི་དུམ་བུ་ནི་
སྦོམ་པོའོ་ཞེས་གསུངས་པའི་ཕྱིར་རོ་ཞེས་སོ། །ཡན་ལག་གི་ཕྱོགས་ཀུན་རིལ་གྱིས་བཅང་བ་དང་། རིལ་གྱིས་དམ་དུ་བཅང་བ་གཉིས་མེད་པར་ཕྱོགས་གཅིག་བཅང་བ་དང་། ཕྱོགས་གཅིག་བསྡམས་པས་ཕྱུང་ན་ཡང་དགེ
འདུན་ལྷག་མའོ། །དང་པོ་ཐོ་མོ་སྤྲད་པའི་གནས་སྐབས་ན་རེག་པའི་བྱེ་བྲག་སྐྱེ་བར་འགྱུར་བ་ངེས་པར་མྱོང་བའི་བདེ་བ་དང་། བར་དུ་ཁུ་བ་འཕྱུང་བའི་གནས་སྐབས་ན་ཁུ་བ་ཕྱུང་ལ་ཐུག་པའི་བདེ་བ་དང་། ཐ་མར་འཛད

ཆགས་ཀྱིས་གདུང་བ་དང་བྲལ་བའི་གནས་སྐབས་ན་ངང་ལས་པའི་བདེ་བ་ཉམས་སུ་མྱོང་བ་ལ་ཡིད་གཏད་ཅིང་ཡིད་ཀྱིས་རོ་མྱོང་བ་དག་ཀྱང་མེད་པར་ཡང་ངོ་ཞེས་སྨྲ་མར་སྦྱར་ཏེ། དེ་གསུམ་གང་རུང་མེད་པའམ་གསུམ་ཀ་མེད་པར་ཕྱུང་ན་ཡང་དགེ་འདུན་ལྷག་མའོ། །འདི་ལ་དེ་རྣམས་གསུམ་ཀ་ཡོད་པའི་སྨྲ་དང་། གསུམ་ཀ་མེད་པའི་སྨྲ་དང་། གཉིས་ཡོད་དེ། རེ་རེ་མེད་པའི་སྨྲ་དང་། གསུམ་པ་གཅིག་ཡོད་གཉིས་མེད་པའི་སྨྲ་སྟེ་སྨྲ་བརྒྱད་ཀ་ཡང་ལྷག་མར་འགྱུར་རོ། །ཊཱི་ཀར། འབྱིན་པའི་སྐབས་འདི་ལ་ཡན་ལག་བཅུ་སྟེ་ཕྱུང་བ་དང་། དེར་འདུན་པ་དང་། རང་གི་ཁུ་བ་དང་། དང་པོ་དང་། རེག་པ་དང་། བརྩལ་བ་དང་། ཡན་ལག་གི་རྣམ་པ་དང་། ཕྱི་རོལ་གྱིས་དང་༑ སེམས་ཅན་དུ་བགྲང་བས་དང་། །དེའི་རྣམ་པར་གནས་པས་ཏེ་ཡན་ལག་བཅུ་པོ་དེ་དག་ལས་གང་ཡང་རུང་བ་ཞིག་མ་ཚང་ན་ནི་ཉེས་པ་སྦོམ་པོའོ་ཞེས་བྱ་བའི་ལྟུང་བར་འགྱུར་ཏེ་དགེ་འདུན་ལྷག་མར་མ་འགྱུར་རོ། །ཞེས་སོ༑ ༑དང་པོའི་གནས་ནས་མ་འཕོས་ཏེ་རྩའི་སྦུབས་སུ་མ་འོངས་པ་ཕྱུང་ན་དགེ་འདུན་ལྷག་མའོ། །གཉིས་པ་ནི། ཤུགས་ཀྱི་གནས་སྐབས་ནི། དང་པོའི་གནས་ནས་ཁུ་བ་འཕོས་མ་ཟིན་འཕོ་ལ་ཁད་པ་སྟེ། དེའི་སྐབས་སུ་ཡིད་ཀྱིས་བཏང་སྟེ་ལུས་ཀྱིས་བརྩལ་བ་བཏང་ན་སྦྱོར་བ་སྔ་མའི་དབང་གིས་ཁུ་བ་ཕྱུང་ཡང་ལྟུང་བ་རྫོགས་པར་མ་བྱས་པ་ཉིད་དོ་སྟེ་སྦོམ་པོའོ། །འབྱིན་པའི་བསམ་པས་དགེ་སློང་གིས་གར་བྱེད་པ་དང་། རབ་ཏུ་གར་བྱེད་པ་

༄། །གཉིས་ལ་ནི་ན་སྨད་པ་ཉིད་དོ། །གར་གཉིས་སློས་པ་ནི་ཟུང་ཟད་དང་ཤེས་ཆེར་གར་བྱེད་པའི་ཁྱད་པར་ལ་དུལ་བའི་ལྟས་བཤད་དོ། །འཕྲིན་བསམ་གྱིས་ནམ་མཁའ་ལ་སྙེད་པ་བསྐྱོད་པས་ཕྱུང་ན་ན་སྨད་པའོ། །ཕོའི་དབང་པོ་ལས་ཕྱོགས་གཞན་བརྟའི་ཕྱོགས་ལ་སོགས་པ་དག་ཏུ་རེག་ཅིང་མཉེད་པས་ཕྱུང་ན་ན་སྨད་པའོ། །རྒྱུན་ལས་བཟློག་པའི་ཕྱོགས་སུ་ཕོའི་དབང་པོ་གཏོད་པས་ཕྱུང་ན་ན་སྨད་པའོ། །རླུང་གི་ཧྲི་ཕྱོགས་མ་ཡིན་པར་དབང་པོ་གཏད་དེ་ཕྱུང་ན་ཡང་སྦོམ་པོའོ། །མདོ་འདི་གཉིས་ཀ་ལ་ན་སྨད་བསྐྱེད་པར་གསུངས་པ་ནི་མཐར་ཐུག་གྲུབ་པ་ལ་དགོངས་སོ། །འཁྲིག་པའི་ལོངས་སྤྱོད་མངོན་དུ་གྱུར་པར་ངེས་པར་སྐྱོང་བ་བྱེ་བྲག་ངེས་པར་སྐྱོང་བ་དང་། བྱུང་ལ་ཐུག་པ་ལ་སོགས་པའི་བདེ་བ་ཉམས་སུ་མྱོང་བ་ལ་ཡིད་གཏད་ཅིང་ཡིད་ཀྱིས་རོ་མྱོང་བ་ནན་ཏན་གྱིས་བསྒྲུབ་པས་ཕྱུང་ན་ཡང་ན་སྨད་པའོ། །དང་པོའི་གནས་ལས་ཁུ་བ་འཕོས་ཏེ་རྩའི་སྐབས་སུ་འོངས་ཟིན་པ་དབང་པོའི་སྒོར་ཕྱུང་ན་ཡང་ན་སྨད་པའོ། །ཆགས་པའི་སེམས་དང་ལྡན་པ་ཉིད་ན་ཞེས་པ་ནི་དབྱུང་བའི་སེམས་ཏེ། རྣམ་འབྱེད་འགྲེལ་པ་ལས། ཁུ་བ་འབྱིན་པའི་འདོད་ཆགས་ཀྱིས་ཞེས་སོ། །དེས་ན་ཆགས་སེམས་དང་བཅས་ནས་གཞལ་བའི་ཚད་ཉིད་ཀྱིས་རེག་པ་ནི་ལྟག་མའི་ སྦྱོར་བ་མ་ཡིན་པ་མ་ཡིན་ནོ། །གསུམ་པ་ནི། འདོད་ཆགས་ཀྱི་སེམས་ཀྱིས་རང་དམ་གཞན་གྱི་ཕོ་མཚན་ལ་མིག་གིས་བལྟ་ན་ཉེས་བྱས་སོ། །རྒྱུན་དང་ཧྲིའི་ཕྱོགས་

སུ་གཏོད་པ་ཉེས་བྱས་སུ་ཡང་ངོ་། །འདིར་རྒྱན་དང་ཊཱི་ཕྱོགས་སུ་གཏོད་པ་གཉིས་ཉེས་བྱས་སུ་གསུངས་པ་ནི་མཐར་ཐུག་མ་གྲུབ་པ་ལ་དགོངས་སོ། །གཉིས་པ་ནི། དགེ་སློང་གིས་བར་བརྒྱུགས་པ་དང་། མཆོང་བ་ལ་སོགས་པས་ཕོའི་དབང་པོ་ལ་བཏྣ་དང་གོས་ཀྱིས་རེག་པ་དང་།བསྲོ་ཁང་བསྟེན་པ་ན་བསྐུ་མཉེ་ལ་སོགས་པའི་ཆེད་དུ་གཞན་གྱིས་རེག་པ་དང་། གསང་གནས་ཀྱི་ཕྱོགས་སུ་གཡན་པ་ཕྲུག་པ་དག་གིས་ཆེད་དུ་མ་བསམ་པར་བབ་ཅོལ་དུ་དབྱུང་བ་དེའི་དོན་མ་ཡིན་པར་དགེ་སློང་བང་བརྒྱུགས་པ་དང་། གཡན་པ་ཕྲུག་པ་ལ་སོགས་པའི་བྱ་བ་ལ་ཞུགས་པས་ཁུ་བ་བྱུང་བ་ལ་ནི་ལྟུང་བ་མེད་དོ་སྟེ་ཀུན་སློང་མེད་པའི་ཕྱིར་རོ། །དེ་དག་ལ་རོ་མྱང་བར་བྱེད་ན་ནི། སྦྱོར་བ་མེད་པར་ཕྱུང་བ་ལ། རོ་མྱང་བ་ནི་དེ་དང་ལྡན་ཅེས་འཆད་པར་འགྱུར་བ་བཞིན་ནོ། །བུད་མེད་ཀྱི་གཟུགས་སྒྲ་དྲི་རོ་རེག་བྱ་སྟེ་ཡུལ་ལྔ་ལས་རེག་བྱ་མ་ཡིན་པ་གཟུགས་སྒྲ་དྲི་རོ་ཉམས་སུ་མྱོང་བ་ལས་བབ་ཅོལ་དུ་ཁུ་བ་བྱུང་ན་ལྟུང་བ་མེད་དོ། །རེག་བྱ་ལོགས་སུ་དགར་བ་ནི་རེག་བྱ་དེ་ཆགས་པའི་ཡུལ་གྱི་གཙོ་བོ་ཡིན་པས་རེག་ན་བསླབ་བྱའི་ཉེས་བྱས་སུ་འགྱུར་བའོ། །ཆགས་སེམས་མེད་ཀྱང་བུད་མེད་ལ་རེག་པ་བཀག་ཅིང་ཆགས་སེམས་མེད་པར་ཙུང་ཟད་ལྟ་བ་ལ་ཉེས་པ་མེད་དོ། །དྲན་པ་ཉེ་བར་བཞག་པ་ལས། རི་མོར་བྲིས་པའི་བུད་མེད་ལའང་། །མིག་གིས་ལྟ་བར་མི་བྱེད་དེ། །འཇིག །རྟེན་འདོད་པ་དབང་བཙོམ་པ། །དེ་ལྟ་བུ་ནི་གྲོལ་ཞེས་བྱ། །ཞེས་

༄། །གསུངས་པས་ཆེད་དུ་བལྟ་བར་མི་བྱའོ། །ཆགས་སེམས་ཀྱིས་བུད་མེད་ཀྱི་གཟུགས་བལྟའོ་སྙམ་ཞིང་བབ་ཅོལ་དུ་ལྟ་བ་བྱུང་ན་ཉེས་བྱས་ཏེ། གཞི་ལ་ཆགས་པའི་སེམས་ཀྱིས་བུད་མེད་ལ་མིག་གཏད་དེ་བལྟ་བར་མི་བྱ་ན་ཞེས་གསུངས་པས་སོ། །སྔོན་བུད་མེད་ལ་སྤྱད་པ་ལྟ་བུའི་རེག་བྱ་དང་། རེག་བྱ་མ་ཡིན་པ་བཞི་སྟེ། བུད་མེད་ཀྱི་ཡུལ་ལྔ་པོ་སྔོན་སྤྱོང་བ་ཕྱིས་དྲན་པས་བབ་ཅོལ་དུ་ལྟ་བ་བྱུང་བ་དེ་ལ་ཡང་ལྟུང་བ་མེད་དོ། །འཕྲིན་པའི་དགེ་འདུན་ལྷག་མ་རྣམ་པར་འབྱེད་པའོ། །གཉིས་པ། ཞུ་བ་ལས། སྐབས་གཉིས་ཁྱད་པར་ངོས་བཟུང་དང་། །སེལ་བ་ཟུར་དུ་བསྟན་པའོ། །དང་པོ་ནི། ཕུགས་ཀྱི་གནས་སྐབས་ཞེས་པ་དང་། །སྤྱིབས་སུ་འོངས་པའོ་ཞེས་སྤྱར་སྨོས་ན། དེ་གཉིས་ཀྱི་གནས་སྐབས་དེ་རང་གང་ཞེ་ན། སྐད་ཅིག་གཉིས་པ་ལ་ལྟ་བ་རང་གི་གནས་ནས་འཕོ་བར་འགྱུར་བ་དང་། རང་གི་གནས་ནས་འཕོས་མ་ཐག་པ་ནི་གོ་རིམ་བཞིན་དུ་ཕུགས་དང་། སྤྱིབས་སུ་འོངས་པའི་གནས་སྐབས་ཞེས་བརྗོད་དོ། །མདོ་འདི་ལྟར་འདོན་ན་བདེ་སྟེ། འཕོ་བར་འགྱུར་བ་ནི་ཕུགས་དང་། འཕོས་མ་ཐག་པ་ནི་སྤྱིབས་སུ་འོངས་པའོ་ཞེས་སོ། །གཉིས་པ་ནི། དབྱུང་བའི་ཆེད་དུ་ཐོག་མར་བརྩམ་པ་ཙམ་ན་སྦྱོར་བ་སྦྲོམ་པོ་ཉིད་མ་ཡིན་པ་མ་ཡིན་ནོ། །ཀྱི་ཀར། ཕུགས་ཀྱིས་གནས་སྐབས་སུ་བཏང་ན་རྫོགས་པར་མ་བྱས་པ་ཉིད་དོ་ཞེས་བྱ་བ་དེས་ནི། འཕོ་བར་འགྱུར་བའི་སྐབས་ལ་སྦྲོམ་པོར་བསྟན་ཏོ། །མདོ་འདི་ནི་འཕོ་བར་འགྱུར་བའི

གནས་སྐབས་དེའི་སྔ་རོལ་དུ་ནི་ཉེས་བྱས་སོ་སྐམ་པའི་བློ་གྲོས་དེ་བསལ་བའི་ཕྱིར་བྱས་པ་ཡིན་ཏེ་ཞེས་སོ། །གཉིད་མ་ལོག་པའི་སྦྱོར་བ་མེད་པར་གཉིད་ལོག་དུས་སུ་ཕྱུང་བ་ལ་ཁྲུ་བ་འབྱུང་བཞིན་གཉིད་སད་པ་ན་རོ་མྱོང་བ་
དང་༏ བབ་ཅོལ་དུ་རོ་མྱོང་བ་ནི་སྦྱོར་བ་དེ་དང་ལྡན་པ་ཉིད་དོ་སྙེ་སྦོམ་པོའོ། །ཞུ་འགྲེལ་ལས། རོ་མྱོང་བ་ཙམ་གྱིས་ནི་ལྷུང་བ་སྦོམ་པོར་རིགས་པ་མ་ཡིན་ཏེ། ལུས་དང་ངག་གི་རྣམ་པར་རིག་བྱེད་མེད་པའི་ཕྱིར་རོ། །ལུས་
ངག་གི་བྱེད་པ་མེད་པའི་རོ་མྱང་བ་ལ་ནི་ཡིད་ཀྱིས་ཁ་ན་མ་ཐོ་བ་རྣམ་པར་གནས་ཞེས་བཤད་དོ། །བླ་མ་རྣམས་ཀྱང་དེ་དང་མཐུན་པར་འདི་ལ་འཁྲིན་པའི་སྦོམ་པོ་མཚན་ཉིད་པ་མི་བསྐྱེད་དེ་འཁྲིན་པའི་ཀུན་སློང་མེད་པའི་
ཕྱིར་རོ། །དེས་ན་ཕྱུང་ཟིན་རོ་མྱང་བ་བསླབ་བྱའི་ཉེས་བྱས་ལ་མིང་སྦོམ་པོར་བཏགས་པའོ་ཞེས་གསུངས་སོ། །རང་གི་ཡན་ལག་གི་རྣམ་པ་ཕྱོགས་གཅིག་ཙུང་ཟད་མཉེད་པ་དང་། ཕྱོགས་ཐམས་ཅད་ནས་བསྙོམས་པས
ཡོངས་སུ་མཉེད་པ་དང་འཆིར་བ་དང་གསུམ་པོ་བདག་གིར་བྱས་ན་སྦོམ་པོའོ། །དེ་གསུམ་ལ་འདིའི་ལྷུང་བ་མི་རྫོགས་པ་ནི་བརྩལ་བ་མ་ཚང་བའི་ཕྱིར་རོ། །རང་གི་ཡན་ལག་གི་རྣམ་པ་དེ་ལས་སུ་རུང་བ་ལ་སེམས་ཅན་དུ་
བགྲང་བ་ལག་པ་ལ་སོགས་པས་ནོམ་པ་སྦོམ་པོའོ། །འདི་ནི་སྦྱོར་བའི་སྦོམ་པོ་སྟེ། ལས་སུ་རུང་བའི་གནས་སྐབས་དེ་ན་ནོམ་པ་འབྱུང་ཉེ་བས་ལས་སུ་མི་རུང་བ་ལ་ནོམ་པ་ཡང་མཚོན་པའོ། །ཊཱི་ཀར། སེམས་ཅན་དུ་བགྲང་

༄། །བ་མ་ཡིན་པས་ནི་ཉེས་བྱས་སོ་ཞེས་སོ། །སླན་གྱིས་འབྱིན་ནའོ་ཞེས་པ་ལ་ཊཱི་ཀར། སྦྲོམ་པོའོ་ཞེས་བྱ་བར་སྦྱར་རོ། །ཞེས་སོ། །ཞུ་འགྲེལ་ལས། སླན་ནི་ན་ན་ཀའི་འདབ་མ་ལ་སོགས་པས་ཁུ་བ་འབྱུང་བར་བྱེད་པའོ་ཞེས་བཤད་དོ། །དགེ་སློང་གིས་གཞན་གྱི་ཡན་ལག་གི་རྣམ་པ་ལས་ཀྱང་འབྱིན་ན་སྦྲོམ་པོའོ། །ཊཱི་ཀར། འགྱུར་བ་ཡོད་ཀྱང་རུང་མེད་ཀྱང་རུང་སྦྲོམ་པོ་སྟེ་ཤིན་ཏུ་སྨད་པར་བྱ་བ་ཉིད་ཡིན་པའི་ཕྱིར་རོ། །ཞེས་སོ། །འབྱིན་པའི་དགེ་འདུན་ལྷག་མ་ཞུ་བའི་སྐབས་སོ། །གསུམ་པ་འདུལ་བྱེད་ལ། དངོས་གཞི་ཉིད་ཀྱི་ལྟུང་བ་བཤད། །ལྟུང་བའི་ན་སྨད་བསྟན་པ་དང་། །ལྟུང་བ་མེད་པའི་རྣམ་བཞག་གོ །དང་པོ་ནི། སེམས་ཅན་དུ་བགྲང་བས་སོ། །དེའི་རྣམ་པར་གནས་པས་སོ། །ཞེས་སྤྱར་སློས་པའི་སྤྲོས་པ་ནི་བུད་མེད་ལ་སོགས་པའི་རོ་རྣམ་པར་བཛོས་པ་ལ་སོགས་དང་ཞེས་བྱ་བའི་སོགས་སྒྲས་ནི་རྣམ་པར་རྣག་པ་དང་། རྣམ་པར་བམ་པ་དང་། རྣམ་པར་འབུས་གཞིགས་པ་དང་། རྣམ་པར་ཟོས་པ་དང་། རྣམ་པར་དམར་བ་རྣམས་བསྡུའོ་ཞེས་སོ། །རྣམ་པར་གཞིགས་པ་དག་དང་ཞེས་པ་ནི། ཊཱི་ཀར། རྣམ་པར་འཐོར་བ་དག་བསྡུ་སྟེ་གླང་པ་དག་བོག་པ་དང་། ཡན་ལག་དང་བྲལ་བ་ནི་རྣམ་པར་ཞིག་པ་ཞེས་བྱའོ་ཞེས་སོ། །ཀེང་རུས་དག་དང་། མགོ་དང་། རྣ་བ་དང་། སྣ་དག་དང་། མགུལ་པའི་བར་དང་། རྐེ་བ་ཡོགས་དང་། རྐུབ་དང་། བྲང་དང་། གཉེར་མ་དག་དང་། སྐྲའི་གསེབ་དང་། ལག་པ་དང་། ཕྲག་པ་

དང་། དཔུང་པ་དག་དང་། དཔུང་པའི་བར་དང་། རྐེད་པ་དང་། བརླ་དང་། རྐང་པ་དང་། སྒྱིད་པ་དག་དང་། སྒྱིད་པའི་བར་དུ་འཕྱིན་ན་དགེ་འདུན་ལྷག་མའི་དངོས་གཞིའོ། །གཉིས་པ་ནི། སྦོམ་པོ་སྟེ། ལྟེ་བ་དང་། ཕྱིང་པ་དང་། དེའུ་རྡོག་དང་། སྤུས་ནང་ཚངས་ཅན་དང་། ཕྲི་དང་། ཕྲིའུ་དང་། སྐྱན་ནང་ཚངས་ཅན་དང་། ཕྲིའི་གསེབ་དང་། བུམ་པ་དང་། བུམ་བུ་དང་། བུམ་ཆུང་དང་ན་ཡམས། བུམ་པའི་བར་དང་། བྱ་མ་བུམ་དང་། ཚོལ་ཟངས་དང་། རྡོ་བ་དང་། སྐྱུང་ནུལ་དང་། སྐྱུང་ནུལ་གྱི་བར་དང་། སྒོ་གཏན་དང་ཞེས་པ་དེ་ཡན་ཆད་ནི་སེམས་ཅན་དུ་བགྲང་བས་སོ་ཞེས་པའི་སེལ་བའོ། །ཤའི་དུམ་བུ་དག་གོ་ཞེས་པ་ནི་དེའི་རྣམ་པར་གནས་པས་སོ་ཞེས་པའི་སེལ་བའོ། །རྨ་འཚོར་ནའོ་ཞེས་པ། ཊཱི་ཀར། རང་གི་ཡན་ལག་གི་རྣམ་པའི་བུ་ག་གང་ཡིན་པ་དེ་ནི་འདིར་རྨ་ཞེས་བྱ་སྟེ། དེ་འཚོར་ན་སྦོམ་པོའོ། །གཞན་གྱི་རྨ་དེ་འཚོར་བ་ནི་ཉེས་བྱས་སོ། །གཞན་གྱི་ཡན་ལག་གི་རྣམ་པ་ལས་འཕྱིན་ན་སྦོམ་པོའོ་ཞེས་སྨྲས་པ་འདིར་ཉེས་བྱས་སུ་སེམས་ཏེ། འདི་ནི་དེའི་སྦྱོར་བ་ཡིན་པའི་ཕྱིར་ཞེས་སོ། །མི་ཚངས་སྤྱོད་རྫོགས་པ་ན་བུད་མེད་ཉིད་དུ་ངེས་བྱས་པའི་མོའི་དབང་པོ་འཚོར་ན་སྦོམ་པོའོ། །ཊཱི་ཀར། ལྷག་པར་སྤྱད་པ་ལ་ཞུགས་ཟིན་ནས་འཚོར་བ་ལ་ནི་མི་བྱ་སྟེ། དེའི་རྫོགས་པ་གཅིག་ཏུ་འགྱུར་བའི་ཕྱིར་ལྷུང་བ་གཅིག་ཉིད་ཀྱིས་ལྷག་པར་སྤྱད་པ་ཉིད་བསྡུས་པ་ཡིན་ནོ་ཞེས་སོ། །མོ་དབང་དེར་མཐེ་བོ་འཇུད་ན་སྦོམ་པོའོ་སྟེ་མི་ཚངས་

༄༅། །པར་སྤྱོད་པའི་གཟུགས་བརྙན་ཡིན་པའི་ཕྱིར་རོ། །འདི་ནི་དཔེ་སྟེ་ལམ་གསུམ་དུ་ལུས་ཀྱི་ཡན་ལག་གང་འཇུད་ནའོ། །ཊཱི་ཀར། གཞུག་པར་བྱ་བ་སོའི་རེང་བུ་ལ་སོགས་པའི་རྫས་གཞན་དག་ཀྱང་དེ་བཞིན་ནོ༑ ༑ཞེས་སོ། །བུ་སྟོན་རིན་པོ་ཆེས། འདི་དང་སྔ་མ་གཉིས་མི་ཚངས་སྤྱོད་ཀྱི་སྡོམ་པོ་ཡིན་གྱི་འབྱིན་པར་གཏོགས་པ་མིན་ནོ། །ཞེས་གསུངས་སོ། །མི་ཚངས་པར་སྤྱོད་པའི་དོན་དུ་དང་། དབྱུང་བའི་དོན་དུ་ཉེ་བར་འགྲོ་བ་ལ་ལམ་དུ་ཕྲུ་བ་ཕོར་ན་སྦོམ་པོའོ། །དེ་ཡང་མི་ཚངས་སྤྱོད་ཀྱི་ཆེད་དུ་ཉེ་བར་འགྲོ་བ་ལ་ཕོར་ན་སྦྱོར་བའི་རྣམ་པའི་སྦོམ་པོ་དང་། འབྱིན་པའི་ཆེད་དུ་ཉེ་བར་འགྲོ་བ་ལ་ཕོར་ན་དངོས་གཞིའི་རྣམ་པའི་སྦོམ་པོའོ། །ཊཱི་ཀར། འཆགས་པ་ལ་སོགས་པའི་དོན་དུ་འགྲོ་བ་ན་ཕོར་བ་ལ་ནི་ལྟུང་བ་མེད་དོ་ཞེས་སོ། །དབྱུང་བའི་དོན་དུ་གནས་ནས་གནས་སུ་འཕོས་པ་ལ་ཕྲུ་བ་ལམ་དུ་ཕོར་ན་ཡང་སྦོམ་པོའོ། །འོན་འབྱིན་པའི་ཆ་ནས་མདོ་སྔ་མ་དང་འདི་ལ་ཁྱད་པར་ཅི་ཞེ་ན། སྔ་མ་ནི་སྦྱོར་བ་བསྟན་ནས་མ་བྱུང་བར་ཉེ་བར་འགྲོ་བ་ཡིན་ལ། ཕྱི་མ་ནི་འབྱིན་པའི་སྦྱོར་བ་ཅུང་ཟད་བྱས་པའི་གནས་ནས་གནས་གཞན་དུ་འཕོས་པའོ། །ཕྱི་བྲག་ངེས་པར་སྨྱོང་བ་ལ་གཏོགས་པའི་ཚུལ་བཞིན་མ་ཡིན་པ་ཡིད་ལ་བྱེད་པ་ནི་རྣམ་འབྱེད་དུ་བསྟན་ཟིན་པས། སྐབས་འདིར་ནི་ཚུལ་བཞིན་མ་ཡིན་པ་སྐྱེ་དགུའི་དོན་ཕན་མེད་ཀྱི་གཏམ་དང་། ཉུ་མ་ལ་སོགས་པ་ཡིད་ལ་བྱེད་པ་ལས་ཕྲུ་བ་ཕྱུང་ན་སྦོམ་པོའོ། །འབྱིན་

པའི་ལྷག་མར་མི་འགྱུར་ཏེ་རིག་ཅིང་བརྩལ་བ་མེད་པའི་ཕྱིར་རོ། །དབྱུང་བར་འདུན་པས་རང་གི་ཡན་ལག་གི་རྣམ་པ་ལ་ལག་པས་འཛིན་པ་ཙམ་ལས་ཁུ་བ་ཕྱུང་ན་སྦོམ་པོའོ། །འཕྲིན་པའི་ལྷག་མར་མི་འགྱུར་ཏེ་བརྩལ་བ་མེད་པའི་ཕྱིར་རོ། །ཊཱི་ཀར། ལག་པས་རེག་པ་ལ་སོགས་པས་བརྩལ་བ་མེད་པར་ཡན་ལག་གི་རྣམ་པ་འཁྲུལ་བ་ལས་བྱུང་བ་གང་ཡིན་པ་དེ་ནི་ཉེས་བྱས་སོ། །ནད་ཀྱིས་ཉེན་པ་ལ་སོགས་པའི་ཆེད་དུ་ཡན་ལག་གི་རྣམ་པ་བཟུང་བ་ལས་བྱུང་བ་ལ་ནི་ཉེས་པ་མེད་དེ། བབ་ཅོལ་དུ་ཞེས་བྱ་བ་ལ་སོགས་པའི་རིག་པ་རྣམ་པར་གནས་པའི་ཕྱིར་རོ། །ཞེས་སོ། །གསུམ་པ་ནི། འཛག་སྐྱོད་ལ་དྲུད་པ་ལ་ནི་ལྷུང་བ་མེད་དོ། །འདི་ཉིད་ཀྱང་སོ་སྐྱེའི་དབང་དུ་བྱས་ཏེ། ཊཱི་ཀར། ཞུགས་པ་མ་ཡིན་པའི་དགེ་སློང་གིས་ཞེས་སོ། །སྔོན་གྱི་ཆུང་མས་འཁྲུད་པ་ལས་བབ་ཅོལ་དུ་ཁུ་བ་བྱུང་བ་ལ་ཡང་ལྷུང་བ་མེད་དོ། །དགེ་སློང་གི་རྐང་པ་དང་། བྱིན་པ་དང་། དཔུང་པ་དང་། མཐེ་བོ་ལ་སོགས་པ་ནས་བུད་མེད་ཀྱིས་བཟུང་བ་ལས་བབ་ཅོལ་དུ་ཁུ་བ་བྱུང་བ་ལ་ཡང་ངོ་སྟེ། ཊཱི་ཀར། ཡང་ངོ་ཞེས་བྱ་བའི་སྒྲ་ནི་ལྷུང་བ་མེད་དོ་ཞེས་བྱ་བའི་རྗེས་བསྙེགས་པའི་ཕྱིར་རོ་ཞེས་སོ། །འཕྲིན་པའི་དགེ་འདུན་ལྷག་མ་འདུལ་བྱེད་དགག་གོ །སླས་པ། དཔང་ཕྱུར་འཇིག་རྟེན་ཚང་མར་བྱེད་པའི་མིག་འཕགས་པ་བསྐྱོན་མེད་འཇུམ་པས་ཞིང་འདི་དོར། །མི་རྟོག་མདའ་ཡི་འཕོང་པ་ལས་ཡིད་འབྱུང་། །བསིལ་བའི་དངོས་པོ་དོན་གཉེར་དགག་པའི་

༄༅། །ཀ་ཞེ༔ ༔བྱེ་བྲག་ཙམ་ཡང་གཙུག་ལག་གཞུང་ཉིད་ལས། །བཟློག་པའི་འདུན་སོགས་ཆོས་བཞིས་ཉེར་འགྲོ་བ། །དེ་དང་དེ་འདྲས་ཤཱཀྱ་སེང་གེའི་བསྟན། །འདེགས་པ་ཡིན་སྐམ་གཞན་གྱི་ཡོན་རྣམས་ལེན། །ཀྱེ་མ་འཛམ་གླིང་པ་རྣམས་བསོད་ནམས་བྲི། །སྡིག་ལྟུང་སྐྱོབ་པའི་སྡོམ་ལྡན་ངང་གིས་ཡལ། །འཁྲིག་པའི་ཆོས་ལ་སྡིག་ཅན་གཡོ་སྒྱུ་མཁས། །ངན་སོང་དར་བའི་བྱེད་པོ་དགེ་སྦྱོང་གི །མིང་དུ་བསྟད་འགའ་དབྱར་མཚོ་བཞིན་དུ་བརྫོལ༔ ༔བློ་གྲོས་རྨོངས་པས་སྒྱུར་བའི་ཀུན་སྤྱོད་ལ། །སྐྱེ་བ་ཀུན་ཏུ་ངོ་ཚ་སྤངས་པ་འགགས། །ངོ་མཚར་བརྟེན་པས་ཆགས་པ་ཅི་ཡང་སྤེལ། །དེ་དག་རྣམས་ལ་སྙིང་ནས་མ་བཟོད་དེ། །དྲང་པོའི་ཚིག་གིས་ཐལ་སྦྱར་གསོལ་བ་འདེབས༔ ༔བསླབ་པ་འཁྲུལ་པར་བཅས་པའི་རྒྱུད་ཉིད་ལ། །བདེན་པ་མངོན་པར་རྟོགས་པ་མི་འབྱུང་བ། །ཆོས་ཉིད་སྟོབས་ཀྱིས་ཞུགས་པའི་དངོས་དོན་ཡིན། །བསྟན་ལ་ཞུགས་ནས་རྩ་བ་བཞི་པོ་ལ། །འཆབ་བཅས་སྐྱོན་དང་བཅས་པ་བྱུང་བ་དེ། །དངོས་ཀྱི་རྣམ་སྨིན་ངན་སོང་དུ་གཞོལ་ཅིང་། །སླད་ནས་བསྟན་དང་མཇལ་བའང་རྒྱ་མཚོ་ཆེ། །གཉའ་ཤིང་བུ་གར་མགྲིན་ཚུད་ལས་ཀྱང་དཀའ། །འདི་འདྲ་ལ་དགོངས་རིགས་ཅན་སེམས་ཅན་ཞེས༔ ༔མ་རིག་རྨོངས་པའི་དབྱིངས་འདི་ཟད་པ་མེད། །དེས་ན་ཐེག་པ་ཆེ་ཆུང་གསུང་རབ་ལས། །སེམས་ཅན་ཁམས་འདི་ཟད་པ་མེད་པ་དང་། །བསམ་གྱིས་མི་ཁྱབ་པ་ཞེས་ཡང་ཡང་གསུངས། །ལྷག་པར་རབ་བྱུང་སྡེ་

ལྷུར་གཏོགས་པ་དག །རྟག་ཏུ་འབྲིན་པའི་སྦྱོར་བ་འདི་བྱེད་ནས། །ཁྱིམ་པའི་དབུས་ན་བཙུན་པར་ཁས་འཆེ་བ། །མི་གཙང་དཀྱིལ་ན་བཤང་བའི་སྲིན་བུ་བཞིན། །མདོན་མཚན་ང་རྒྱལ་བྱེད་པ་དེ་དག་ཀུན། །ཐུབ་བསྟན་ཞིག་པའི་ཆོམ་རྐུན་མིན་རེ་ཤེ །དེ་ཡི་ལྟུང་བ་ཕྱིར་བཅོས་མི་བྱེད་པས། །ཚེ་ཐུང་འདི་ཉིད་ཟད་པར་གྱུར་མ་ཐག །དམྱལ་བ་དང་ནི་བྱོལ་སོང་འཇིག་རྟེན་དུ། །གྲངས་མེད་སྐྱེ་བ་བརྒྱུད་མར་མི་ལེན་རེ། །དེ་བཞིན་གཤེགས་པའི་བཀའ་ལ་ངས་ཡིད་ཆེས། །གཏི་མུག་ཅན་འགས་རང་སྤྱོད་ངན་པ་ནི། །སྡིག་པ་ཡིན་ཀྱང་དགེ་བ་ཡིན་ཅེས་ནས། །ཉོན་མོངས་སྨིན་པ་རྣམས་ལ་བགྲོ་ཞིང་གླེང་། །དེ་འདྲའི་གདོང་ནི་རྡོ་རྗེ་ཡིན་གྱུར་ཀྱང་། །ཞུ་བར་རིགས་མོད་ངན་སོང་གཞོལ་བ་རྣམས། །སྡིག་ལྟུང་སྤྱོད་ཚེ་བཞིན་ནི་ཟླ་ལྟར་རངས། །གཞན་གྱི་མཐོང་ཐོས་མེད་ན་དེ་ཡི་འབྲས། །མི་འབྲིན་སྐམ་འགག་ཡིད་ལ་དྲན་མ་ཐག །སྒོ་གསུམ་མི་བྱ་ཅི་ཡང་ཡོད་མ་ཡིན། །བྲིས་པས་དུག་གི་མེ་ཏོག་ཁ་དོག་ལ། །ཆགས་ནས་གློག་ཏུ་མངོན་པར་ཞེན་ན་ཡང་། །སྐད་ཅིག་གཉིས་པར་ལྟོ་བ་ཅིས་མི་འབིགས། །བདག་ནི་ཚངས་པའི་གོ་འཕང་འཇིག་བལྟ་ན། །འདོད་པའི་ཡོན་ཏན་འདི་དག་ཐམས་ཅད་པ། །སྡིགས་པ་རྣ་ཅན་ལས་ཀྱང་འཇིགས་པ་དང་། །མཆིལ་མའི་ཐལ་བ་ལས་ཀྱང་མི་ལོད་དེ། །ཡིད་འབྱུང་བཅོས་མ་མིན་པར་མེད་རེ་ཤེ། །དེས་ན་བདག་གིས་བརྗོད་པའི་ཚིག་འདི་ཉིད། །གལ་ཏེ་བདེན་ན་དེ་ཡི་བདེན་སྟོབས་ཀྱིས། །དགེ་

༄༅། །སྦྱོང་གཟུགས་བརྟན་སྡིག་པའི་བང་མཛོད་ཅན། །ལྷག་མའི་ནོར་གྱི་བུན་སྐྱེད་བདག་པོ་རྣམས། །གཡོ་སྒྱུའི་ལོ་ཏོག་རྨིགས་ནས་བསྐམ་པ་དང་། །དེ་འདྲའི་སྡིག་པའི་འབབ་ཆུ་ཆད་པ་ནས། །བདུད་ཀྱི་རྒྱལ་མཚན་རིང་ནས་སྐྱོལ་གྱུར་ཅིག །ཅེས་ཚིགས་སུ་བཅད་པ་འདི་ཉིད་བྲིས་པའི་དུས་སུ་རང་ཉིད་ཀྱང་ལུས་སེམས་ཞིག་པ་མི་ཚོར་བའི་སྙིང་རྗེས་ཀུན་ནས་བསླང་བའི་མཆི་མ་དང་བཅས་ཏེ་བརྗོད་པ་ཡིན་ལ། ཕྱིན་ཆད་ཁོ་བོའི་ཊཱི་ཀ་འདི་ལ་སྒྲུབ་པ་ནན་ཏན་དུ་མཛད་པ་རྣམས་ཀྱིས་ང་ལ་བསམས་ནས་འབྲིན་པ་དང་པོ་དང་བཅས་བཞིན་མཁན་སློབ་སོགས་བསྟན་པའི་གྲལ་དུ་ཞུགས་ནས་བསྟན་པ་མི་བཤིག་པ་གལ་ཆེ་ཆེ་ཆེ། འདི་མ་མཐོང་བའི་གཡང་ས་ཆེན་པོ་གཅིག་འདུག་གོ །ཁོ་བོའི་རྗེས་སུ་འཇུག་པ་རྣམས་འདི་ལ་དམ་ཚིག་དྲན་པར་གྱིས་ཤིག །བདག་གི་ལྷག་བསམ་ལྷོད་པ་ལས། །སྨྲིས་པའི་ཞུ་ཕྲིན་མི་ཏོག་འདིས། །བསྟན་འཛིན་ཆགས་བྲལ་རྣ་རྩེ་ཀུན། །རྣམ་འགྱུར་གཅིག་གིས་མཛེས་གྱུར་ཅིག །འབྲིན་པའི་དགེ་འདུན་ལྷག་མ་རྫོགས་སོ།། །།གཉིས་པ་ལ། རྣམ་པར་འབྱེད་པའི་ལུང་གིས་བརྗོད། །ཞུ་བའི་ལུང་གིས་ཇི་ལྟར་བསྟན། །འདུལ་བྱེད་ལུང་གིས་བརྗོད་པའོ། །དང་པོ་ལ། ཕུད་མེད་བྱེད་པོ་ཐུན་མོང་བསྟན། །རིག་པའི་གནས་སྐབས་ཟུར་དུ་བརྗོད། །དང་པོ་ལ། སྤྱིའི་དོན་དང་། ཚིག་གི་དོན་གཉིས་ལས། དང་པོ་ལ། དགོས་པའི་དོན་དང་། བསྡུས་པའི་དོན་ནོ། །དང་པོ་ནི། ཚོགས་རྐྱང་ཞིང་རྟོགས་པར་

སླ་བ་སྟེ། ལུང་རྣམ་འབྱེད་ལས། ལྟུང་བ་མང་པོ་ལ་དོན་གོ་དང་། བསྟེན་རུང་རེ་རེ་ལ་རེ་རེས་གསུངས་ཀྱང་། མདོ་རྩ་བར་འོག་མ་གསུམ་ལ་ལེགས་པར་སྨྲས་པ་དང་། ཉེས་པར་སྨྲས་པ་དག་གི་དོན་ཀུན་ཤེས་པ་དང་ཞེས་ཚིག་གཅིག་ཏུ་བསྡུས་པ་ལྟ་བུའོ། །གཉིས་པ་ལ། ཡན་ལག་རྣམ་པར་བཞག་པ་དང་། །སྐབས་འདིར་ལྟུང་བ་བཅུ་པོ་འདི་ཁོ་ན་བསྡུས་པའི་འཐད་པའོ། །དང་པོ་ལ། བུད་མེད་ཀྱི་མཚན་དོན་ཡོད་པའི་ཡན་ལག །རིག་པའི་སྐྱེས་བུ་མེད་པའི་ཡན་ལག །དོན་གོ་བའི་ཡན་ལག །བསྟེན་རུང་གི་ཡན་ལག །ཀུན་སློང་གི་ཡན་ལག་གོ །དང་པོ་ནི། བུད་མེད་ཉིད་དམ་མཚན་གཉིས་པ་བུད་མེད་ཀྱི་མཚན་ཤས་ཆེ་བ་དང་ལྡན་པའོ། །དེ་ལྟུང་བ་གང་གི་ཡན་ལག་ཡིན་ན་བུད་མེད་ལ་རེག་པ་ནས། ཁྱིམ་པ་མོ་ལ་ཆོས་སྟོན་པའི་བར་བཅུའིའོ། །མཚན་གཉིས་པ་བུད་མེད་ཀྱི་དབང་དུ་གྱུར་པ་ལ་བུད་མེད་ཀྱི་མཚན་དོན་ཡོད་པ་ཚང་ཡང་། དགེ་སློང་མའི་སྡོམ་པ་ཡོད་པ་མི་ཚང་བས་དབེན་པ་ན་འགྲེང་བའི་ལྟུང་བྱེད་ནི་མི་བསྐྱེད་དོ། །བཅུའི་ཡན་ལག་ཡིན་པའི་སྒྲུབ་བྱེད་ནི་འདི་ལ་བྱེད་པ་པོ་ཉིད་ནི་ཞེས་པ་ལ་སོགས་པ་མདོ་བདུན་ནོ། །འདིར་སེལ་བ་ནི། སྐྱེས་པ་ཉིད་དང་། མ་ནིང་ཉིད་དང་། མཚན་གཉིས་པ་བུད་མེད་ཀྱི་མཚན་དོན་མེད་པ་ཅན་རྣམས་སོ། །ཅི་ལྟར་སེལ་བར་འགྱུར་ཞེ་ན། །ཡུལ་སྐྱེས་པ་ལ་དགེ་སློང་གིས་དབེན་པར་འདུག་འགྲེང་གཉིས་དང་། གནས་གཅིག་ཏུ་ལྷན་ཅིག་ཉལ་བ་དང་། ལམ་དུ་འགྲོ་བ་

༄༅། །དང་༑ ༑ཆོས་སྟོན་པ་ལྔ་པོ་བྱས་པ་ལ་ལྟུང་བ་མེད་དེ་དགག་བྱ་མེད་པའི་ཕྱིར་རོ། །ཡུལ་སྐྱེས་པ་ལ་དགེ་སློང་གིས་རེག་པ། འཁྲིག་ཚིག །བསྙེན་བཀུར་བསྔགས་པ་དང་གསུམ་པོ་བྱས་པ་དང་། སྐྱེས་པ་ནང་ཉལ་པོ་བྱེད་པར་ནོམ་པའི་ཁྱིམ་དུ་དགེ་སློང་གིས་འདུག་འགྲེང་གཉིས་བྱས་ན་རང་རང་གི་ལྟུང་བ་ན་སྨད་པ་སྟེ། གསུམ་པོ་འདི་ལ་སྐྱེས་པའོ་ཞེས་པ་དང་། བམ་པོ་ལྔ་བཅུ་པ་ལས། ཉལ་ནོམ་འདུག་འགྲེང་གི་སྐབས་སུ་གཉིས་ཀ་སྐྱེས་པ་ཡིན་ན་ཉེས་བྱས་སོ་ཞེས་བཤད་དོ། །རིགས་པས་ཀྱང་དགག་བྱ་མ་རྫོགས་པའི་ཕྱིར་རོ། །ཡུལ་མ་ནིང་ཉིད་དང་། མཚན་གཉིས་པ་བུད་མེད་ཀྱི་མཚན་དོན་མེད་པ་ཅན་ལ་རེག་པ་ལ་སོགས་བཅུ་པོ་བྱས་ན་རང་རང་གི་ལྟུང་བ་ན་སྨད་པ་སྟེ། མ་ནིང་མོ་དང་། མ་ནིང་ཕོ་དང་། སྤྲུལ་པ་མོ་ལ་ཡང་དེ་བཞིན་ནོ་ཞེས་བཤད་དོ། །བུད་མེད་ཀྱི་མཚན་ཤས་ཆེ་བའི་མཚན་གཉིས་པ་ལ་རེག་པ་ལ་སོགས་པའི་ལྟུང་བ་དངོས་གཞིར་འགྱུར་རོ། །གཉིས་པ་ནི༑ ལྟུང་བ་བསྐྱེད་པའི་ཡུལ་རྟེན་གཉིས་ལས་གཞན་པ་ཁྲིམས་གྲོགས་སྐྱེས་པ་མེད་པའོ། །དེ་ལྟུང་བ་གང་གི་ཡན་ལག་ཡིན་ན། ལམ་དུ་འགྲོ་བ་དང་ཆོས་སྟོན་པ་གཉིས་ཀྱིའོ། །སྒྲུབ་བྱེད་ནི་རིག་པའི་སྐྱེད་པ་མེད་པའི་ཞེས་པ་དང་༑ ༑སྐྱེས་པ་མེད་པར་རོ། །རིག་པའོ་ཞེས་སོ། །སེལ་བ་ནི། ཁྲིམས་གྲོགས་རིག་པའི་སྐྱེས་པ་དང་ལྡན་པའི་དགེ་སློང་གིས་ཁྱིམ་པ་མོ་ལ་ཆོས་སྟོན་པ་དང་། བུད་མེད་དང་ལམ་དུ་འགྲོ་བ་ལ་ལྟུང་བ་མེད་དེ། ལུང་རྣམ་འབྱེད་

ལས༔ རིག་པའི་སྐྱེས་པ་ཉེ་བར་བཞག་སྟེ་ཅི་འདོད་པར་ཆོས་བསྟན་པར་བྱའོ་ཞེས་གསུངས་སོ། །རིགས་པས་ཀྱང་དགག་བྱ་མེད་པའི་ཕྱིར་རོ། །གསུམ་པ་ནི། བུད་མེད་དེས་ལེགས་སྨྲས་ཉེས་སྨྲས་ཀྱི་དོན་གོ་བར་ནུས་པའོ༔ ༔དེ་ལྟར་བ་གང་གི་ཡན་ལག་ཡིན་ན་འཕྲིག་ཚིག་བསྟེན་བཀུར་ཆོས་སྟོན་པ་དང་གསུམ་གྱིའོ། །སྦྱོར་བྱེད་ནི་འོག་མ་གསུམ་ལ་ལེགས་པར་སྨྲས་པ་དང་ཞེས་སོ། །སེལ་བ་ནི། བུད་མེད་དོན་མི་གོ་བ་ལ་འཕྲིག་ཚིག་ལ་སོགས་པ་གསུམ་པོ་དེ་རྣམས་བྱས་ན་རང་རང་གི་ན་སྨད་པ་སྟེ། གཞན་དུ་ན་འོག་མའི་འོ་ཞེས་བཤད་དོ། །བཞི་པ་ནི། ཡུལ་དེ་འཕྲིག་པ་བསྟེན་དུ་རུང་བ་སྟེ་ལམ་ཆེ་ཆུང་སྤྱད་པར་བཟོད་པའོ། །དེ་ལྟར་བ་གང་གི་ཡན་ལག་ཡིན་ན་རིག་པ་ལ་སོགས་པ་བདུན་གྱིའོ། །སྦྱོར་བྱེད་ནི་གཞན་ལ་འཕྲིག་པ་བསྟེན་པར་བྱ་བའི་ཕྱིར་ཞེས་སོ། །སེལ་བ་ནི། བུ་མོ་ཆུང་ངུ་ལྟ་བུ་འཕྲིག་པ་བསྟེན་དུ་མི་རུང་བ་ལ་རིག་པ་ལ་སོགས་པ་བདུན་པོ་དེ་རྣམས་བྱས་ན་རང་རང་གི་ན་སྨད་པ་སྟེ། གཞན་དུ་ན་འོག་མའི་འོ་ཞེས་བཤད་དོ། །ལྔ་པ་ནི། རིག་པ་འཕྲིག་ཚིག་བསྟེན་བཀུར་བསྔགས་པ་དང་གསུམ་པོ་དེ་དག་གི་བདེ་བ་ཉམས་སུ་མྱོང་བར་བྱ་བའི་འདུན་པ་ཡིད་ཀུན་ཏུ་འདོད་ཆགས་དང་ལྡན་པ་སྟེ། གལ་ཏེ་དེ་དག་གི་ཞེས་སོ། །སེལ་བ་ནི་གསུམ་སྟེ། རིག་པ་ལ་སོགས་པའི་བདེ་བ་ཉམས་སུ་མྱོང་འདོད་ཡོད་ཀྱང་ཡིད་ཀུན་ཏུ་འདོད་ཆགས་མེད་པ་དང་། ཡིད་ཀུན་ཏུ་འདོད་ཆགས་ཡོད་ཀྱང་བདེ་བ་ཉམས

༄༅། །སུ་མྱོང་འདོད་མེད་པ་དང་། དེ་གཉིས་ཀ་མེད་པས་རེག་པ་ལ་སོགས་པ་བྱེད་པའོ། །ཞིལ་བ་དང་པོ་ལ་ནི་རང་རང་གི་ན་སླད་པ་སྟེ། འཛུམ་པ་དང་། ཐྲོ་བ་དང་། སྙི་བའི་བསམ་པ་ཉིད་ན་སྦོམ་པོའོ་ཞེས་པ་དང་། རང་བཞིན་གྱི་གནས་ངན་ལེན་བརྗོད་པས་ཞེས་བཤད་དོ། །ཞིལ་བ་གཉིས་པ་ནི། ཆགས་སེམས་ཙམ་པོ་དེ་གཉེན་པོས་བཟློག་ན་ནི་ལྟུང་བ་མེད་དེ། གཞན་དུ་སོ་སོ་སྐྱེ་བོ་རྣམས་ཀྱིས་བསྲུབ་པར་མི་ནུས་པར་འགྱུར་བའི་ཕྱིར་རོ༑ ༑གཉེན་པོས་བཟློག་ན་ནི་མི་ཚངས་སྤྱོད་ཀྱི་རྒྱུར་འགྱུར་བའོ། །བསླབ་བྱའི་ཉེས་བྱས་སུ་ནི་འགྱུར་ཏེ། ཆགས་སེམས་ཙམ་པོ་དེ་ནི་གཞི་ལ་སོགས་པས་ཁྱད་པར་མ་བྱས་པའི་ཆགས་སེམས་མངོན་གྱུར་ཡིན་ལ། མི་ཚངས་པར་སྤྱོད་པ་ནི་ཆགས་པ་ཐམས་ཅད་ཀྱི་ལུས་ལྟ་བུ་ཡིན་པའི་ཕྱིར་རོ། །ཞེས་གསུངས་སོ། །ཞིལ་བ་གསུམ་པ་ནི། བདེ་བ་ཉམས་སུ་མྱོང་འདོད་དང་། ཡིད་ཀུན་ཏུ་འདོད་ཆགས་པ་གཉིས་ཀ་མེད་པས་རེག་པ་འཁྲིག་ཆོག་བསྙེན་བཀུར་བསྟགས་ན་བདེ་བ་ཉམས་སུ་མྱོང་འདོད་དང་། ཡིད་ཀུན་ཏུ་འདོད་ཆགས་པ་གཉིས་ཀ་མེད་པས་རེག་པ་དེ་ལ་ནི་བསླབ་བྱའི་ཉེས་བྱས་སུ་འགྱུར་ཏེ་བུད་མེད་ལ་ཡང་མི་བྱའོ་ཞེས་སོ། །སྔ་མ་བཞིན་དུ་གཉིས་ཀ་མེད་པས་འཁྲིག་ཆོག་དང་བསྙེན་བཀུར་བསྟགས་པ་ནི་ངག་འཁྱལ་སྨྲ་བའི་ཉེས་བྱས་སུ་འགྱུར་རོ་ཞེས་རིགས་སོ། །གཉིས་པ་ལ་བུད་མེད་ཀྱིས་བསྐྱེད་པའི་ལྟུང་བ་མང་དུ་ཡོད་པ་ལས། སྐབས་འདིར་ལྟུང་བ་བཅུ་པོ་འདི་ཁོ་ན

བསྡུ་བའི་འཐད་པ་ནི། ཉམ་སྙོམ་འདུག་འགྲེང་གཉིས་ནི་བུད་མེད་བྱེད་པ་པོའི་སྐབས་འདིར་བསྡུས་ལ། སྨྱན་བྱེད་པ་ནི་སྐབས་འདིར་མ་བྱུང་བའི་རྒྱུ་མཚན་ཅི་ཞེ་ན། དགེ་སློང་མ་ལས་གྱུར་པའི་ལྟུང་བ་མང་དུ་ཡོད་པ་ལས།
དགེ་སློང་མ་དང་འགྲེང་བ་ནི་བུད་མེད་བྱེད་པ་པོའི་སྐབས་འདིར་བསྡུས་ལ། འཁྲུར་འཇུག་དང་། མ་བསྐོས་ཉི་ཟུབ་ལ་སོགས་པ་དགེ་སློང་མ་ལས་གྱུར་པ་གཞན་རྣམས་སྐབས་འདིར་མ་བསྡུས་པའི་རྒྱུ་མཚན་ཅི། སྐབས་
འདིའི་ཊཱི་ཀ་ལས། ད་ནི་གང་དང་གང་ལ་བྱེད་པ་པོ་བུད་མེད་ཡིན་པ་དེ་ཐམས་ཅད་བསྟན་པའི་ཕྱིར་ཞེས་ཐམས་ཅད་བསྟན་པར་གསུངས་པ་དང་། དགེ་སློང་མ་ལས་གྱུར་པ་འཁྲུར་འཇུག་དང་། མ་བསྐོས་ཉི་ཟུབ་ལ་སོགས་
པ་རྣམས་སྐབས་འདིར་མ་བསྟན་པ་འགལ་ལོ་ཞེ་ན། སྐབས་འདིར་ལྟུང་བ་བཅུ་པོ་འདི་བསྡུ་ལ། གཞན་མི་བསྡུ་བའི་རྒྱུ་མཚན་ནི། བུད་མེད་བྱེད་པ་པོའི་སྐབས་འདིར་བསྟན་པའི་ཡན་ལག་གི་གཙོ་བོ་ནི་བུད་མེད་ཀྱི་མཚན་
བསྟེན་དུ་རུང་བ་དང་། དོན་གོ་བར་ནུས་པ་གཉིས་ཡིན་ལ། ལུང་རྣམ་འབྱེད་ལས། བདུན་ལ་བསྟེན་རུང་དང་། གསུམ་ལ་དོན་གོ་བ་ཡན་ལག་ཏུ་གསུངས་པས་བཅུ་པོ་འདི་ནི་ལུང་རྣམ་འབྱེད་ཀྱི་ཐད་ཀའི་དོན་བསྡུས་པའི་
ཕྱིར་རོ། །དཔེར་ན་ལུང་གཞི་ལས། སྲ་བརྐྱང་གི་ཕན་ཡོན་བཅུ་གསུངས་ཀྱང་། རྣམ་འབྱེད་ལས། འཆང་བྲལ་འཇོག་པ་གསུམ་མི་འབྱུང་བར་གསུངས་པའི་དོན་བསྡུས་ཏེ། འདི་གསུམ་ནི་སྲ་བརྐྱང་བཏིང་བ་ལ་མི་འབྱུང་ངོ་

༄༅། །ཞེས་གསུངས་པ་བཞིན་ནོ། །འདི་ནི་ལོག་པ་ཡེ་འབྱུང་གིས་གོ་བ་རྙེད་དེ། དེའི་རྗེས་སུ་རྒྱུ་དང་། ཤ་མི་དང་། ཡར་སྟོད་པ་སོགས་ཀྱང་དེ་ལྟར་སྨྲའོ། །འོན་དབེན་པ་ན་འགྲེང་བ་དང་། ཉལ་སོམ་འདུག་འགྲེང་གཉིས་ཏེ་ལྟུང་བ་གསུམ་ལ་བསྟེན་རུང་དགོས་པ་འདི་ལུང་རྣམ་འབྱེད་ན་མི་སྣང་བ་དང་འགལ་ལོ་ཞེ་ན། ལུང་རྣམ་འབྱེད་ཡི་གེ་ཚད་པར་གསལ་ཏེ་ལྟུང་བ་གསུམ་པོ་དེ་ལ་ཡང་བསྟེན་རུང་དགོས་པར་མདོ་རྩ་བར་ནི་བསྡུས་ལ། འགྲེལ་པས་རྩོད་སྐྱང་མ་བྱས་པའི་ཕྱིར། དེ་ཡང་ལུང་ལས་མ་གསུངས་ཀྱང་མདོ་རྩ་བར་བསྟན་པ་ཡིན་ན་ནི། འགྲེལ་པས་རྩོད་སྐྱང་མཛད་པ་ཡིན་པ་ལ་ལུང་ལས་མ་གསུངས་ཀྱང་རང་བཟོའི་སྐྱོན་མེད་ཅེས་འགྲེལ་པས་རྩོད་སྐྱང་མ་བྱས་པའི་ཕྱིར་ཞེས་ཤ་སྦྲལ་དག་འཆད་དོ། །དགེ་སློང་མ་དང་དབེན་པ་ན་འགྲེང་བ་མ་གཏོགས་པ་དགེ་སློང་མ་ལས་གྱུར་པ་རྣམས་སྐབས་འདིར་མ་བསྟན་ཀྱང་སྐབས་འདིའི་ཊཱི་ཀ་ལས། གང་དང་གང་ལ་བྱེད་པ་པོ་བུད་མེད་ཡིན་པ་དེ་ཐམས་ཅད་བསྟན་པའི་ཕྱིར་ཞེས་གསུངས་པ་དེ་མི་རིགས་སོ་སྙམ་ན། དེ་ནི་བུད་མེད་ལས་གྱུར་པ་བསྟེན་རུང་དང་དོན་གོ་བ་གཉིས་ཡན་ལག་ཏུ་དགོས་པར་ལུང་རྣམ་འབྱེད་ལས་དངོས་སུ་གསུངས་པ་དེ་ཐམས་ཅད་བསྟན་པའི་ཕྱིར་ཞེས་དགོངས་པའོ་ཞེས་གསུངས་སོ། །གཉིས་པ་ལ། བུད་མེད་བྱེད་པོའི་དབྱེ་བ་བསྟན། །ཁྲིམས་གྲོགས་དོན་གཞན་བཅས་ཏེ་བརྗོད། །སྐབས་ལྟུང་ཐུན་མོང་སྤྱིར་བསྟན་འཆད། །དང་གསུམ་ཐུན་མོང་བྱེ་

བྲག་གོ། དང་པོ་ནི། རིག་པའི་ལྷག་མ་འདི་ལ་ཡུལ་དུ་གྱུར་པའི་བྱེད་པ་པོ་ཉིད་ནི་ཡུལ་བུད་མེད་ཀྱི་མཚན་དོན་ཡོད་པ་ཉིད་དོ། །འདིར་བྱེད་པ་པོ་ནི་མེད་ན་མི་འབྱུང་བའི་རྒྱུ་སྟེ། ཊཱི་ཀ་ལས། བྱེད་པ་པོ་ཉིད་ནི་བུད་མེད་དེ༑ བུད་མེད་དེ་མེད་ན་ལྟུང་བ་འདི་འབྱུང་བར་མི་འགྱུར་རོ་ཞེས་བྱ་བའི་ཐ་ཚིག་གོ་ཞེས་སོ། །བུད་མེད་ཀྱི་མཚན་དོན་ཡོད་པ་ནི། བུད་མེད་ཉིད་དང་། མཚན་གཉིས་པ་བུད་མེད་ཀྱི་མཚན་གྱི་ཆ་ནས་བྱ་བ་བྱེད་ནུས་པ་སྟེ། དེ་ལྟ་བུའི་མཚན་གཉིས་པ་ལ་རེག་ན་ཡང་ལྷག་མར་འགྱུར་རོ། །དབེན་པ་ན་བུད་མེད་དང་འདུག་པ་དང་། དགེ་སློང་མ་དང་འགྲེང་བའི་ལྟུང་བྱེད་གཉིས་ཀྱིའོ། །ཉལ་པོ་བྱེད་པར་ཉམས་པ་ཉིད་ལ་ཡང་འདུག་པ་དང་། འགྲེང་བའི་ལྟུང་བྱེད་གཉིས་ཀྱི་བྱེད་པ་པོ་ཉིད་ནི་བུད་མེད་དོ། །བུད་མེད་དང་ལྷན་ཅིག་གནས་གཅིག་ཏུ་ཉལ་བའི་ལྟུང་བྱེད་ཀྱི་བྱེད་པོ་བུད་མེད་ལའོ། །རིག་པའི་ཞེས་ལུང་ལས་དངོས་སུ་མ་གསུངས་ཏེ། ཊཱི་ཀར། འདི་ལྟར་བཅོམ་ལྡན་འདས་ཀྱིས་སོ་སོར་ཐར་པའི་མདོ་ལས་རིག་པ་ཞེས་བྱ་བ་སྨོས་པར་མ་མཛད་མོད་ཀྱི། འོན་ཀྱང་ཚིག་དྲུག་གམ་ལྔ་ལས་ལྷག་པར་ཆོས་འཆད་པའི་བསླབ་པའི་གཞིའི་རྗེས་སུ་འབྲང་བས་མདོ་འདིར་རིག་པའི་ཞེས་བྱ་བ་སྨོས་སོ་ཞེས་སོ། །སྐྱེས་པ་མེད་པའི་བུད་མེད་དང་ལྷན་ཅིག་ལམ་དུ་འགྲོ་བའི་ལྟུང་བྱེད་ཀྱི་བྱེད་པོ་བུད་མེད་ལའོ། །རིག་པའི་ལྷག་མ་འོག་མ་འཁྲིག་པ་བསྔ་བ་དང་། བསྙེན་བཀུར་བསྔགས་པའི་ལྷག་མ་འོག་མ་གཉིས་ཀྱི་བྱེད་

༄༅། །པོ་བུད་མེད་པའོ། །ཁྲིམ་པ་མོ་ལ་ཚིག་ལྔའམ་དྲུག་ལས་ལྷག་པར་ཆོས་སྟོན་པའི་ལྟུང་བྱེད་ཀྱི་བྱེད་པ་བུད་མེད་པའོ། །ཁྲིམ་པ་མོ་ལ་ཆོས་སྟོན་པ་དེ་ཡང་ཁྲིམས་གྲོགས་སྐྱེས་པ་མེད་པར་སྟོན་པར་རོ། །སྐྱེས་པ་དེ་ནི་རིག་པ་སྟེ་བརྗོད་པ་དང་སྤྱོད་པ་དག་ཤེས་པའོ། །ཁྲིམས་གྲོགས་རིག་པའི་སྐྱེས་བུ་ཡོད་ཀྱང་བུད་མེད་མི་རུང་བ་པའོ། །མི་རུང་བ་དེ་གང་ཞེ་ན། ཊཱི་ཀར། བུད་མེད་མི་རུང་བ་ཞེས་བྱ་བ་ནི་ཕྲུར་མའི་སྤྱོད་པ་གང་ཡིན་པ་དག་ལ་ཆོས་ཉེ་བར་སྟོན་པར་བྱེད་པ་སྟེ། ཁྲིམ་པ་མོ་མི་རུང་བ་དེ་ལ་ཆོས་སྟོན་པ་ནི་རིག་པའི་སྐྱེས་པ་ཡོད་དུ་ཟིན་ཀྱང་ལྟུང་བྱེད་དུ་འགྱུར་བའི་བྱེད་པ་པོ་ཉིད་དོ། །ཞེས་སོ། །ཊཱི་ཀ་ཆུང་དུ་གཡེམ་ཞིང་རྒོད་པ་ཞེས་སོ། །ཅི་དེ་ལ་དངོས་གཞི་རྫོགས་པར་བསྐྱེད་དམ་ཞེ་ན། ཡོད་ཀྱང་མི་རུང་བ་ལ་ཆོས་སྟོན་པ་དེ་ནི་ཉེས་བྱས་ཀྱི་བྱེད་པ་པོ་ཉིད་ཡིན་གྱི། ལྟུང་བྱེད་རྫོགས་པའི་བྱེད་པ་པོ་ཉིད་མ་ཡིན་ནོ། །འོན་ཊཱི་ཀ་ལས། རིག་པའི་སྐྱེས་པ་ཡོད་ཀྱང་ཁྲིམ་པ་མོ་མི་རུང་བ་ལ་ཆོས་སྟོན་ན་ལྟུང་བྱེད་དུ་བཤད་པ་དང་འགལ་ཅེ་ན། དེ་ནི་ངན་སོང་དུ་ལྟུང་བར་བྱེད་པ་ཙམ་ལ་དགོངས་པ་ཡིན་ཅེས་མཚོ་སྣ་པས་གསུངས་ཀྱང་བརྟག་པར་བྱ་དགོས་སོ། །གཉིས་པ་ནི། ཁྲིམས་གྲོགས་དེ་ཡང་བྱང་གི་སྒྲ་མི་སྙན་ལ་སོགས་པ་གླིང་གཞན་ནས་སྐྱེས་པ་བརྡ་སྐད་མི་མཐུན་པའི་ཕྱིར་དང་། རང་གི་གླིང་ན་སྐྱེས་ཀྱང་འགྱུར་བ་བསྙེན་པ་སྟོན་ཐབས་མཁན་ནམ་མ་ནིང་ལྟ་བུ་ཞེས་རང་འགྲེལ་དང་ཊཱི་ཀ་ལས་གསུངས་པས་

སྤྱོད་པའི་སྒོ་ནས་འགྱུར་བ་བསྙེན་པ་སྨྱོན་ཐབས་མཁན་ནམ། མཚན་གྱི་སྒོ་ནས་འགྱུར་བ་བསྙེན་པ་མ་ནིང་ལྟ་བུ་དེ་གཉིས་ནི་ཁྲིམས་གྲོགས་པ་ཉིད་དུ་མ་ཆོག་པ་ཉིད་དོ། །ཊཱི་ཀར། འདིར་གཞུང་ནི་ཞུ་བ་ལས། བཙུན་པ་དགེ་སློང་གིས་རེ་ཞིག་འཛམ་བུའི་གླིང་པའི་བུད་མེད་ལ་བྱང་གི་སྒྲ་མི་སྙན་པ་དང་ལྷན་ཅིག་ཆོས་སྟོན་ན་ལྟུང་བ་ཅིར་འགྱུར། ཉེས་བྱས་སོ། །དེ་བཞིན་དུ་གླིང་གཞན་པ་དག་དང་ལྷན་ཅིག་ཆོས་སྟོན་པ་ལ་ཡང་ཉེས་བྱས་སོ་ཞེས་སོ། །ཁྲིམས་གྲོགས་རིག་པ་དེའི་ཡན་ལག་ནི་བརྡ་ཕྲད་པའམ་དོན་གོ་བར་ནུས་པ་ཉིད་དོ། །ཊཱི་ཀར། དགེ་སློང་གིས་བུད་མེད་ཁྱིམ་པ་མོ་ལ་ཀླ་ཀློའི་སྐད་དུ་ཆོས་སྟོན་ལ་རིག་པའི་སྐྱེས་པ་དེས་བརྡ་མ་ཕྲད་ན་ཉེས་བྱས་སུ་འགྱུར་རོ། །དེ་བཞིན་དུ་གཉིས་ལོག་པ་དང་། སྨྱོས་པ་དང་། བག་མེད་པར་གྱུར་པ་དང་། སྙོམས་པར་ཞུགས་པ་དང་། གླེན་པ་དང་། འོན་པར་གྱུར་པའི་རིག་པའི་སྐྱེས་པ་ཡོད་པས་དགེ་སློང་གིས་བུད་མེད་ཁྱིམ་པ་མོ་ལ་ཆོས་སྟོན་པར་བྱེད་པ་རིག་པའི་སྐྱེས་པ་དེ་ལ་བརྡ་ཕྲད་པ་མེད་པར་གྱུར་ན་ཉེས་བྱའི་ཁོ་ནའི་ཁ་ན་མ་ཐོ་བར་འགྱུར་རོ་ཞེས་སོ། །མདོ་ཚན་འདི་དག་ལས་འཕྲོས་ཏེ་ཁྲིམས་གྲོགས་ཀྱི་དོན་བཤད་ན། དགེ་སློང་མ་ལ་ནི་མཚན་མོ་འབྲལ་བ་དང་། ཉིན་མོ་འབྲལ་བ་ལ་སོགས་པ་ལ་ཡང་ཁྲིམས་གྲོགས་དགོས་ལ། དགེ་སློང་ཕ་ལ་ཁྲིམས་གྲོགས་དགོས་པའི་སྐབས་བདུན་ཡོད་པ་ལས། ཁྲིམས་གྲོགས་ཙམ་གྱིས་ཆོག་པ་ལྔ་ནི། དབེན་པར་འདུག་འགྲེང་

༄༅། །གཉིས་པ་ནི་ཁྲིམས་གྲོགས་བུད་མེད་ཀྱིས་ཀྱང་གོ་ཆོད་དོ། །ཉལ་ཤོམ་འདུག་འགྲེང་གཉིས་ལ་ནི་དེའི་གེགས་བྱེད་ནུས་པ་ཙམ་གྱིས་སོ། །བུད་མེད་དང་ལྷན་ཅིག་ཉལ་བ་ལ་དེ་དང་མི་ཚངས་པར་སྤྱོད་པ་བསྲུང་ནུས་པ་ཙམ་གྱིས་སོ། །ཁྲིམས་གྲོགས་མཚན་ཉིད་དང་ལྡན་པ་དགོས་པ་གཉིས་ནི། ཁྱིམ་པ་མོ་ལ་ཆོས་སྟོན་པ་དང་། བུད་མེད་དང་ལམ་དུ་འགྲོ་བའོ། །དེའང་ཁྲིམས་གྲོགས་ཀྱི་མཚན་ཉིད་ནི་ཆོས་དགུ་ལྡན་ཏེ། མི་ཡིན། སྨྲ་ཤེས། དོན་གོ །ཤེས་པ་རང་བཞིན་དུ་གནས། སྐྱེས་པའི་མཚན་རྒྱུང་པ་དང་ལྡན། ཡོང་བ་མ་ཡིན་པ་སྟེ། ལུང་ཞུ་བ་ལས། ཁྱིམ་པ་མོ་ལ་ཆོས་སྟོན་པའི་ཁྲིམས་གྲོགས་ཀྱི་སྐབས་སུ་ཚིག་ལྷག་པར་གསུངས་པ་བསྡུ་བའི་ཚིགས་སུ་བཅད་པ་ནི། མི་ལས་འགྲོ་བ་གཞན་དང་ལྐུགས་པ་དང་། །གླེན་འོན་ལ་སོགས་དོན་མི་གོ་བ་དང་། །སྨྱོ་དང་མཚན་གཉིས་པ་དང་དམུས་ལོང་སྟེ། །སྐབས་འདིར་ལྷུང་མེད་བྱེད་པའི་ཁྲིམས་གྲོགས་མིན། །ཅེས་བཟུང་ངོ་། །དེ་རྣམས་ཀྱིས་ཁྲིམས་གྲོགས་བྱས་ཤིང་བུད་མེད་ལ་ཚིག་དྲུག་ལས་ལྷག་པར་ཆོས་བཤད་ན་ཉེས་བྱས་བསྐྱེད་པར་ལུང་ལས་གསུངས་སོ། །བུད་མེད་དང་ལམ་དུ་འགྲོ་བའི་ཁྲིམས་གྲོགས་ལ་ཡང་ལུང་ཞུ་བ་ལས། གཞན་རྣམས་སྔ་མ་བཞིན་དངོས་སུ་གསུངས་ལ། ཡོང་བ་མ་ཡིན་པ་ཡན་ལག་ཏུ་དགོས་པ་ནི་དངོས་སུ་མ་གསུངས་ཀྱང་མཐོང་བསམས་སྣང་བར་བྱའོ། །མཚན་དང་སྤྱོད་པའི་སྒོ་ནས་འགྱུར་བ་མི་བསྟེན་པ་སྟེ། འགྱུར་བ་བསྟེན་པ་གཉིས་ནི་

མ་ཆོག་པ་ཉིད་དོ་ཞེས་གསུངས་པས་སོ། །ལུས་ཐ་མལ་པར་གནས་པ་དང་། ཐོས་པའི་ཉེ་འཁོར་ན་གནས་པ་སྟེ་དེ་གཉིས་ལས་གཞན་དུ་ན་ཁྲིམས་གྲོགས་ཀྱི་དགོས་པ་རྫོགས་པར་མི་འགྲུབ་པའི་ཕྱིར་དང་། ཁྲིམས་གྲོགས་ཀྱི་དགོས་པ་མི་འགྲུབ་པའི་ཕྱིར་གོ་རིམ་བཞིན་ནོ། །མཚན་གཉིས་པ་བུད་མེད་ཀྱི་མཚན་ཤས་ཆེ་བའི་རྣམ་པ་དེ་ལྟ་བུ་ཉིད་ལ་ནི་སྐྱེས་པའི་མཚན་གཅིག་ཤོས་དོན་མེད་པ་སྟེ་བུད་མེད་ཀྱི་མཚན་དོན་ཡོད་པ་ཉིད་དོ། །དེ་ཡང་སྐྱེས་པའི་མཚན་དེས་བུད་མེད་ཀྱི་མཚན་དོན་ཡོད་པ་ལ་གནོད་པ་ཅུང་ཟད་ཀྱང་མི་བྱེད་པའི་ཕྱིར་རོ། །མཚན་གཉིས་པ་སྐྱེས་པའི་མཚན་ཤས་ཆེ་བ་ལའང་མཚན་གཅིག་ཤོས་དོན་མེད་དོ། །དེ་ཡང་ཊཱི་ཀ་ལས། མཚན་གཉིས་པ་བུད་མེད་ཀྱི་དབང་དུ་གྱུར་ན་ནི་དེའི་ཚེ་དགེ་སློང་ལ་བུད་མེད་ཀྱི་སྐབས་ཀྱི་ཁ་ན་མ་ཐོ་བ་ཡོངས་སུ་རྫོགས་པར་འགྱུར་རོ། །ཇི་སྟེ་སྐྱེས་པའི་དབང་དུ་གྱུར་ན་ནི་དེའི་ཚེ་དགེ་སློང་མ་ལ་སྐྱེས་པའི་སྐབས་ཀྱི་ཁ་ན་མ་ཐོ་བ་ཡོངས་སུ་རྫོགས་པར་འགྱུར་རོ་ཞེས་སོ། །འོན་སྤྱིར་བསྟན་ལས་མ་ནིང་དང་། མཚན་གཉིས་པ་དག་ནི་དེ་དང་ལྡན་པ་ཉིད་དོ་ཞེས་མཚན་གཉིས་པ་ན་སྨད་ཀྱི་ཡུལ་དུ་གསུངས་པ་དང་འགལ་ལོ་ཞེ་ན། ཐག་མ་བབ་ན་རེ། སྤྱིར་བཏང་དམིགས་བསལ་གྱི་སྒོ་ནས་འགལ་བ་མེད་དེ། སྤྱིར་བཏང་ལ་མཚན་གཉིས་པ་ན་སྨད་ཀྱི་ཡུལ་ཡིན་ལ། དམིགས་བསལ་རག་པ་ནི་མཚན་གཉིས་པ་ལས་ཀྱང་དངོས་གཞི་རྫོགས་པའོ་ཞེས་ཟེར་རོ། །དེ་ནི་མི་རིགས་ཏེ།

༄༅། །རིག་པ་ཁོ་ནས་དངོས་གཞི་རྫོགས་པ་ཡིན་ན། ཊཱི་ཀ་ལས། བུད་མེད་ཀྱི་སྐབས་ཀྱི་ཁ་ན་མ་ཐོ་བ་ཡོངས་སུ་རྫོགས་པར་འགྱུར་རོ་ཞེས་སྤྱིར་གསུངས་པ་དང་འགལ་ཅིང་། ཐུན་མོང་བསྟོན་པའི་སྐབས་སུ་རིག་པ་ཁོ་ནའི་དངོས་གཞི་བསྟན་ན་སྐབས་འཆོལ་བར་འགྱུར་རོ། །འོན་གང་ཞེ་ན། མཚན་གཉིས་པ་ན་སྨད་ཀྱི་ཡུལ་དུ་གསུངས་པ་ནི་སྒྲོག་བཅད་པ་མ་གཏོགས་གནོད་པ་ལས་བྱུང་བ་བརྡེག་གཟས་ལ་སོགས་པ་རྣམས་དང་། མ་ བྱིན་ལེན་མ་གཏོགས་པ་ཕྱིས་ལོངས་སྤྱོད་ལ་ཆགས་པ་ལས་བྱུང་བ་གོས་སློང་བ་ལ་སོགས་པ་རྣམས་ནི་མཚན་གཉིས་པ་ཡུལ་དུ་བྱས་པ་ལས་ལྟུང་བ་མི་རྫོགས་ལ། ནང་སེམས་ཅན་ལ་ཆགས་པར་གྱུར་པ་རྣམས་ནི་མཚན་གཉིས་པ་ཡུལ་དུ་བྱས་པས་ཀྱང་ལྟུང་བ་རྫོགས་པ་སྟེ། ནང་སེམས་ཅན་ལ་ཆགས་པ་འབྱུང་ཉེ་ཞིང་སྤང་དཀའ་བས་དོག་ཏུ་བཀག་པའོ། །དམིགས་གསལ་ནི། འཕྲུར་འཛུག་ལ་སོགས་པ་དགེ་སློང་མ་ཡན་ལག་ཏུ་དགོས་པའི་ལྟུང་བ་རྣམས་ནི་མཚན་གཉིས་པ་ཡུལ་དུ་བྱས་པས་ཀྱང་ལྟུང་བ་མི་རྫོགས་ཏེ་དགེ་སློང་མའི་སྡོམ་ལྡན་ཡིན་པ་མ་ཚང་བའི་ཕྱིར་རོ། །འོན་ཡུལ་མཚན་གཉིས་པ་ལ་སོགས་པའི་ལྟུང་བ་རྫོགས་ན། ལུང་རྣམ་འབྱེད་ལས། རིག་པ་འཕྲིག་ཚིག་བསྙེན་བཀུར་བསྔགས་པ་གསུམ་པའི་སྐབས་སུ་སྐྱེས་པ་དང་། ཟ་མ་དང་། མ་ནིང་དང་། མཚན་གཉིས་པ་ལ་ཉེས་པ་སྦོམ་པོའོ་ཞེས་གསུངས་པ་དང་འགལ་ཅེ་ན། མཚན་གཉིས་པ་སྐྱེས་པའི་མཚན་ཤས་ཆེ་བ་ལ་དགོངས

ཏེ༑ ཊཱི་ཀཱས་ཁུངས་དྲངས་པའི་ལུང་ལས་མཚན་གཉིས་པ་དེ་སྐྱེས་པའི་དབང་དུ་གྱུར་པ་ནི་རིག་པ་དེ་ལྟར་ན་ཉེས་པ་སྦོམ་པོར་འགྱུར་ཞེས་གསུངས་པས་ཤེས་སོ། །མཚན་གཉིས་པ་དེས་ཁྲིམས་གྲོགས་བྱས་ན་ཁྲིམས་གྲོགས་ཀྱི་སྐབས་འདིར་ཁྲིམས་གྲོགས་རིག་པའི་སྐྱེས་པའི་ཕྱེད་ཉིད་བྱེད་པ་ཡིན་ནོ། །དེས་ན་མཚན་གཉིས་པ་ལ་ཁྲིམས་གྲོགས་བྱས་ཏེ། བུད་མེད་ལ་ཆོས་སྟོན་པའམ་བུད་མེད་དང་ལམ་དུ་འགྲོ་ན་ཉེས་བྱས་སོ། །གསུམ་པ་ནི། བུད་མེད་བྱེད་པ་པོའི་ཐུན་མོང་གི་མདོ་བདུན་གྱིས་བརྗོད་པའི་ལྟུང་བ་བཅུ་པོའི་ནང་ནས་འོག་མ་འཁྲིག་ཚིག །བསྙེན་བཀུར། ཁྱིམ་པ་མོ་ལ་ཆོས་སྟོན་པ་གསུམ་ལ་ཡུལ་བུད་མེད་དེ་ལེགས་པ་སྟེ་ཆོས་དང་ལྡན་པར་སྨྲས་པ་དང་༑ གནས་ངན་ལེན་གྱི་ཚིག་ལྟ་བུ་ཉེས་པར་སྨྲས་པ་དག་གི་དོན་ཀུན་ཤེས་པ་དང་ཞེས་པའི་ཊཱི་ཀཱར། བསླབ་པའི་གཞི་གསུམ་པོ་དེ་དག་ལ་སྒྲ་དང་དོན་ཡོངས་སུ་ཤེས་པར་བྱ་བའི་ཕྱིར་མཐུ་ཡོད་པར་གྱུར་ན་དེའི་ཚེ་བུད་མེད་དེ་བསླབ་པའི་གཞི་དེ་གསུམ་གྱི་དངོས་གཞིའི་ལྟུང་བའི་བྱེད་པ་པོ་ཉིད་ཡིན་ནོ་ཞེས་བྱ་བའི་ཐ་ཚིག་གོ་ཞེས་སོ། །འོག་མ་གསུམ་ལས་གཞན་ནི་གོང་མ་བདུན་ཏེ། །རེག་པ་དང་། དབེན་པར་འདུག་འགྲེང་། ཉལ་སྡོམ་གཉིས༑ ལྷན་ཅིག་ཉལ་བ་དང་། །ལམ་དུ་འགྲོ་བ་དང་བདུན་ལ་ཡུལ་བུད་མེད་དེས་འཁྲིག་པ་བསྙེན་པར་བྱ་བའི་མཐུ་ཡོད་པ་ཉིད་ཡིན་ན། རང་རང་གི་ལྟུང་བ་དངོས་གཞི་རྫོགས་པའི་བྱེད་པ་པོ་ཉིད་ཡིན་ནོ། །འདིར་ཡན་

༄༅། །ལག་འབྲེལ་མོར་སྦྱར་ཏེ་བདུན་ལ་བསྟེན་རུང་དངོས་སུ་བཤད་པས་འོག་མ་གསུམ་ལ་ཡང་བསྟེན་རུང་ཡན་ལག་ཏུ་སྦྱར་རོ། །གསུམ་ལ་དོན་གོ་བ་དངོས་སུ་བཤད་པས་རིག་པ་མ་གཏོགས་པ་དྲུག་ལ་ཡང་དོན་གོ་བ་ཡན་ལག་ཏུ་སྦྱར་རོ། །རིག་པ་ལ་ནི་དོན་གོ་བ་ཡན་ལག་ཏུ་མི་དགོས་ཏེ། དོན་མི་གོ་བ་སྨྱོམས་པར་ཞུགས་པ་མོ་དང་། བུད་མེད་གཉིད་ལོག་པ་ན་རེག་ན་ཡང་དགེ་འདུན་ལྷག་མར་འགྱུར་བར་ཞུ་ཆེན་ལས། དགེ་སློང་གིས་སྨྱོམས་པར་ཞུགས་པ་མོ་ལ་རེག་ན་ཅིར་འགྱུར། དགེ་འདུན་ལྷག་མར་འགྱུར་རོ་ཞེས་གསུངས་ཤིང་། ཞུ་བ་ཆུང་ཤོས་ལས། དགེ་སློང་གིས་བུད་མེད་གཉིད་ལོག་པ་ལ་རེག་ན་ཅིར་འགྱུར། དགེ་འདུན་ལྷག་མར་འགྱུར་རོ་ཞེས་གསུངས་སོ། །འོག་མ་གསུམ་པོ་འཁྲིག་ཚིག་དང་བསྟེན་བཀུར་བསྔགས་པ་དང་ཁྱིམ་པ་མོ་ལ་ཆོས་སྟོན་པ་དང་གསུམ་ལ་ནི་ཡུལ་བུད་མེད་དེས་ལེགས་སྨྲས་ཉེས་སྨྲས་ཀྱི་དོན་ཀུན་ཤེས་པ་ལས། གཞན་དོན་མི་གོ་བ་ཉིད་ཡུལ་དུ་བྱས་ན་ནི་ལྟུང་བ་རང་རང་གི་འོག་མའི་བྱེད་པ་པོ་ཉིད་ཡིན་ནོ། །དེས་ན་བུད་མེད་དོན་མི་གོ་བ་ལ་འཁྲིག་ཚིག་དང་། བསྟེན་བཀུར་བསྔགས་ན་སྦོམ་པོར་འགྱུར་ལ། བུད་མེད་དོན་མི་གོ་བ་ལ་ཚིག་ལྔའམ་དྲུག་ལས་ལྷག་པར་ཆོས་སྟོན་ན་ཉེས་བྱས་སུ་འགྱུར་རོ། །འོག་མ་གསུམ་ལས་གཞན་རིག་པ་ལ་སོགས་བདུན་ལ་ནི། ཡུལ་བུད་མེད་དེ་འཁྲིག་པ་བསྟེན་པའི་མཐུ་ཡོད་པ་ལས་གཞན་འཁྲིག་པ་བསྟེན་པའི་མཐུ་མེད་པ་ཉིད་ཡུལ་དུ་བྱས

ན་ནི་ལྷུང་བ་རང་རང་གི་ཚིག་འོག་མའི་བྱེད་པ་པོ་ཉིད་ཡིན་པའོ་ཞེས་ཀྱང་བསྟན་ཏོ། དགེ་སློང་གིས་བུ་མོ་ཆུང་ངུ་འཁྲིག་པ་བསྟེན་དུ་མི་རུང་བ་ལ་རེག་ན་སྦོམ་པོར་འགྱུར་ལ། དེ་དང་དབེན་པར་འདུག་པར་བྱེད་ན་ཉེས་བྱས་སུ་འགྱུར་བ་ལྟ་བུའོ། །ཕོ་མོའི་དབང་པོ་མེད་ལ་ནུ་མ་ལ་སོགས་ཁྱད་མེད་ཀྱི་རྣམ་པ་འདྲ་བ་མ་ནིང་མོ་དང་། ཕོ་མོའི་དབང་པོ་མེད་ལ་ཁ་སྤུ་ལ་སོགས་པ་སྐྱེས་པའི་རྣམ་པ་དང་འདྲ་བ་མ་ནིང་ཕོ་དང་། སེམས་ཅན་དུ་བགྲང་བ་ཁོ་ན་ཕྱོགས་དང་། སྨན་ལ་སོགས་པ་གཟུགས་གཞན་དུ་བསྒྱུར་བ་སྤྲུལ་པ་མོ་ལ་རེག་པ་ལ་སོགས་པ་བཅུ་པོ་བྱེད་ན་ཡང་ན་སྨད་དུ་འགྱུར་ཏེ། ཕྱིར་ན་སྨད་དུ་བསྟན་པ་དེ་བཞིན་ནོ། །བཞི་པ་ནི། རེག་པ་འཁྲིག་ཚིག་བསྟེན་བཀུར་བསྔགས་པ་གསུམ་པོ་འདི་ལ་སྐྱེས་པ་ཡང་དེ་བཞིན་ནོ་ཞེས་སྔ་མར་སྦྱར་ཏེ། སྐྱེས་པ་པོ་ལ་དགེ་སློང་གིས་རེག་པ་དང་། འཁྲིག་ཚིག་དང་། བསྟེན་བཀུར་བསྔགས་ན་རང་རང་གི་སྦོམ་པོར་འགྱུར་བའོ། །གསུམ་པོ་འདི་ལ་ཐུན་མོང་གི་ཆོས་འདི་ཙམ་དུ་ཟད་དམ་ཞེ་ན། གལ་ཏེ་རེག་པ་འཁྲིག་ཚིག་བསྟེན་བཀུར་བསྔགས་པ་དང་གསུམ་པོ་དེ་དག་རང་རང་གི་བདེ་བ་ཉམས་སུ་མྱོང་བར་བྱ་བའི་འདུན་པ་ཡིད་ཀུན་ཏུ་འདོད་ཆགས་དང་ལྡན་པས་ཀྱང་གསུམ་པོ་འདི་ལའོ་ཞེས་སྔ་མར་སྦྱར་ཏེ། གསུམ་པོ་འདི་ལ་ཡན་ལག་ཐུན་མོང་ངོ་ཞེས་སྦྱར་རོ། །ཀྱང་ངོ་ཞེས་བྱ་བའི་སྒྲ་ནི་གསུམ་པོ་འདི་ལ་ཞེས་བྱ་བའི་རྗེས་སུ་བསྡགས་པའི་ཕྱིར་ཞེས་ཊཱི་ཀ་ལས་བཤད་དོ། །ཀུན་ཏུ་

༄༅། །འདོད་ཆགས་དང་ལྡན་པས་ཞེས་བྱ་བ་ནི་འདུན་པ་དེའི་བྱེ་བྲག་ཡིན་ལ། སོ་ཐར་གྱི་མདོར་ཡུན་རིང་པོ་ནས་ཆགས་པར་གྱུར་པའི་སྲེད་པའི་རྗེས་སུ་ཞུགས་པ་ཉིད་དང་། རྗེས་སུ་བྲལ་བར་གྱུར་པ་ཉིད་ཅེས་གསུངས་པའི་བྱེ་བྲག་གི་ཚིག་གཉིས་ཀྱི་བྱེ་བྲག་ཅན་དུ་གྱུར་པའི་འདོད་ཆགས་གང་ཡིན་པ་དེ་ནི་འདིར་ཀུན་ཏུ་འདོད་ཆགས་ཞེས་པའི་སྒྲས་བརྗོད་དོ། །གཉིས་པ་ལ། ལྡང་བའི་རྣམ་པར་བཞག་པ་དང་། །དེ་བཟློག་བསླབ་པར་བྱ་བ་དང་༔ ༔ལྡང་བ་མེད་པར་བསྟན་པའོ། །དང་པོ་ལ། དངོས་གཞིའི་ལྡང་བ་བསྟན་པ་དང་། །དངོས་གཞི་ན་སྨད་དོགས་གཅོད་བསྟན། །རིག་པའི་ན་སྨད་བྱེ་བྲག་བསྟན། །ཉེས་བྱས་ན་སྨད་སྦྱོར་བསྟན་ཏོ། །དང་པོ་ལ། །སྤྱིའི་དོན་དང་། ཚིག་གི་དོན་གཉིས་ལས། དང་པོ་ལ་བཞི་ལས། གླིང་གཞི་ནི། མཉན་ཡོད་དུ་འཆར་ཀས་བུད་མེད་ལ་རེག་པ་ལས་དགེ་འདུན་ལྷག་མར་བཅས་སོ། །དགག་བྱ་ནི། འཁྲིག་པའི་འདོད་ཆགས་འཕེལ་བ་སྟེ་ཀུན་ཏུ་འདོད་ཆགས་དང་ལྡན་པ་ཡན་ལག་ཏུ་གསུངས་པས་སོ། །ཪོ་ཏི་ནི། བཅས་ལྡན་དགེ་སློང་གིས་ཆགས་སེམས་ཀྱིས་བུད་མེད་ལ་རེག་ཅིང་རེག་པ་བདག་གིར་བྱས་པ་ལས་གྱུར་པའི་ལྡང་བ་དངོས་གཞིའོ། །ཡན་ལག་ལ་བཞི་ལས༔ གཞིའི་ཡན་ལག་ལ་གཉིས་ཏེ་གང་ལ་རེག་པའི་ཡུལ་དང་། གང་གིས་རེག་པའི་རྟེན་ནོ། །དང་པོ་ལ་བདུན་ཏེ། བུད་མེད་ཀྱི་མཚན་དོན་ཡོད་པ་དང་། མཚན་བརྟེན་དུ་རུང་བ་དང་། ཐ་སྙད་ཕྲེད་དང་གཉིས་ལྡན་པ་

དང་༐ ལུས་ཐ་མལ་པར་གནས་པ་དང་། ལུས་དངོས་ཡིན་པ་དང་། མ་ཉམས་པ་ཡིན་པ་དང་། ཕམ་པ་དངོས་སུ་བསྐྱེད་པའི་རྨ་སྒོ་གསུམ་ལས་གཞན་ཡིན་པའོ། །དང་པོ་ནི། འདི་ལ་བྱེད་པ་པོ་ཉིད་ནི་བུད་མེད་དོ་ཞེས་པས་གྲུབ་བོ། །གཉིས་པ་ནི། གཞན་ལ་འཁྲིག་པ་བསྟེན་པར་བྱ་བའི་མཐུ་ཡོད་པ་ཉིད་ཡིན་ན་ཞེས་པས་སོ། །གསུམ་པ་ནི། མི་ཡིན་པ་དང་། ཤེས་པ་རང་བཞིན་དུ་གནས་པ་སྟེ། རིག་པ་ནི་ཐ་སྙད་དང་འདྲ་ཞེས་པས་སོ། །ཤེས་པ་རང་བཞིན་དུ་མི་གནས་པ་ཕྱེད་དུ་འཛོག་པའི་རྒྱུ་མཚན་ནི། རིག་པའི་ཡུལ་དུ་བུད་མེད་དེ་སྨྲོ་བ། སེམས་འཁྲུགས། ཚོར་བས་གཟིར་བ་དང་། འགྲོ་བ་གཞན་གྱི་རྣམ་པ་བསྟེན་པ་ན་ཤེས་པ་གཏད་ཐུབ་ལས་ཉམས་པ་དང་བཞི་པོ་མ་ཡིན་པ་ནི་རིག་པའི་ལྷག་མ་བསྐྱེད་པའི་ཡན་ལག་ཏུ་དགོས་ལ། བུད་མེད་དེ་གཉིད་ལོག །ར་རོ། རྫས་ཀྱིས་མྱོས་པ་དང་། སྙོམས་པར་ཞུགས་པ་དང་བཞི་པོ་མ་ཡིན་པ་ནི་རིག་པའི་ལྷག་མ་མི་བསྐྱེད་པའི་ཡན་ལག་ཏུ་མ་དགོས་པའི་ཕྱིར་རོ། །བཞི་པ་ནི། ཕྱལ་པ་མོ་ལ་ཡང་དེ་བཞིན་ནོ་ཞེས་པས་སོ། །ལྔ་པ་ནི། ཞུ་བ་ལས། སེན་མོ་ལ་རེག་ན་སྦོམ་པོར་འགྱུར་རོ། །སོ་ལ་རེག་ན་སྦོམ་པོར་འགྱུར་རོ། །སྤུ་ལ་རེག་ན་སྦོམ་པོར་འགྱུར་རོ༐ ༐ཞེས་གསུངས་པའི་ཤུགས་ཀྱིས་གྲུབ་བོ། །དྲུག་པ་ནི། རེག་པར་བྱ་བ་ཉིད་ནི་མ་ཉམས་པའོ། །ཞེས་པ་དང་། ཞུ་བ་ལས། དགེ་སློང་གིས་བུད་མེད་ཀྱི་ལུས་ཀྱི་དབང་པོ་ཉམས་པ་ལ་རེག་ན་ཅིར་འགྱུར། སྦོམ་པོར

༄༅། །འགྱུར་རོ་ཞེས་གསུངས་སོ། །རྨ་དང་ནད་ལ་སོགས་པས་ཉམས་པ་ཤུ་བ་དང་། གཡན་པ་ཅན་དང་། ཕྲི་ཛོ་ཅན་ཅེས་ཏྲི་ཀ་ལས་བཤད་དོ། །དེ་རྣམས་ནི་ལུས་ཀྱི་དབང་པོ་ལས་ཉམས་པ་ཡིན་པས་དེ་རྣམས་ལ་རེག་ན་སྦྲོམ་པོར་འགྱུར་རོ། །བདུན་པ་ནི། ཕྱུང་བ་ཐམས་ཅད་ལ་མཐའ་ཉིད་མ་གཏོགས་ཞེས་གསུངས་པས། རེག་པ་ཐམས་ཅད་ལ་མཐའ་ཉིད་མ་གཏོགས་ཞེས་གཞན་གྱིས་སྦྱར་ཏེ་རྒྱུ་མཚན་མཚུངས་པའི་ཕྱིར་རོ། །གཉིས་པ་གང་གིས་རེག་པའི་རྟེན་ནི་གསུམ་ལས། ལུས་དངོས་ཡིན་པ་ནི། ཞུ་བ་ལས། སེན་མོས་རེག་ན་སྦྲོམ་པོར་འགྱུར་རོ། །སོས་རེག་ན་སྦྲོམ་པོར་འགྱུར་རོ། །སྤུས་རེག་ན་སྦྲོམ་པོར་འགྱུར་རོ། །ཞེས་གསུངས་པའི་ཤུགས་ཀྱིས་གྲུབ་བོ༑ ༑མ་ཉམས་པ་ཡིན་པ་ནི། ཞུ་བ་ལས། དགེ་སློང་གི་ལུས་ཀྱི་དབང་པོ་ཉམས་པས་བུད་མེད་ལ་རེག་ན་ཅིར་འགྱུར། སྦྲོམ་པོར་རོ་ཞེས་གསུངས་སོ། །ཕམ་པ་དངོས་སུ་བསྐྱེད་པའི་ཡན་ལག་ལས་གཞན་ཡིན་པ་ནི། ཕྱུང་བ་ཐམས་ཅད་ལ་མཐའ་ཉིད་མ་གཏོགས་ཞེས་པའི་གཞན་གྱིས་སྦྱར་རོ། །བསམ་པའི་ཡན་ལག་ལ་གཉིས་ལས། འདུ་ཤེས་ནི་གཞིའི་ཡན་ལག་དེ་ལས་མ་འཁྲུལ་བ་སྟེ། དེ་ཡང་ངེས་པའི་འདུ་ཤེས་སམ་རང་གི་གཞིའི་རྣམ་པ་མ་དོར་བར་འཛིན་པའི་ཡིད་གཉིས་ཀྱང་རུང་སྟེ། ཕམ་པ་གཉིས་པའི་སྐབས་སུ་སྔར་བཤད་པ་བཞིན་ནོ། །ཀུན་སློང་ནི་རེག་པའི་བདེ་བ་ཉམས་སུ་མྱོང་བར་བྱ་བའི་འདུན་པ་ཀུན་ཏུ་འདོད་ཆགས་དང་ལྡན་པས་བུད་མེད་ལ་

རེག་པར་འདོད་པ་རྒྱུན་མ་ཆད་པ་སྐྱེའོ། །སྦྱོར་བའི་ཡན་ལག་ནི་གང་ལ་བསམ་པའི་བུད་མེད་དེ་ཉིད་ལ་རེག་པར་ཞུགས་པའོ། །མཐར་ཐུག་གི་ཡན་ལག་ནི་ལུས་ཀྱི་རེག་པ་ཉམས་སུ་མྱོང་བའོ། །གཉིས་པ་ནི། ལུས་ཀྱི་རེག་པ་བདག་གིར་བྱེད་ན་འོ་ཞེས་པས་རེག་པའི་ལྷག་མ་བསྟན་ལ། འོ་ན་བུད་མེད་ཀྱི་རོ་ལ་རེག་ན་ཅིར་འགྱུར་ཞེ་ན། ཁ་ཅིག་ན་རེ། ལྷག་མར་འགྱུར་ཞེས་ཟེར་རོ། །འདི་ལ་གཞུང་ལྟ་སྟང་སྟེ། གཞུང་བླ་མ་ལས། བཙུན་པ་དགེ་སློང་གིས་བུད་མེད་ཀྱི་རོ་དང་ལྷན་ཅིག་རེག་ན་ཅིར་འགྱུར། དགེ་འདུན་ལྷག་མར་འགྱུར་རོ་ཞེས་པ་དང་། ཞུ་འགྲེལ་ལས་བུད་མེད་ཀྱི་རོ་ལ་རེག་ན་དགེ་འདུན་ལྷག་མར་གསུངས་པ་ནི། ལུས་ཚང་བ་ལ་རེག་པའི་བདེ་བ་ཉམས་སུ་མྱོང་བ་ཡོད་པའི་ཕྱིར་ཞེས་བཤད་པ་དང་། སྤྱིར་བསྟན་ལས་རེག་པར་བྱ་བ་ཉིད་ནི་ཞེས་པའི་སྐབས་སུ་རང་གི་རྣམ་བཤད་དང་། ཊཱི་ཀ་དང་། བམ་པོ་ལྔ་བཅུ་པ་དང་གསུམ་ཀ་ལས་རེག་པའི་སྐབས་སུ་འདིར་རོ་ཉིད་ལ་ནི་ན་སྨད་པ་མེད་པའི་ཕྱིར་ཞེས་བཤད་དོ། །འོན་ཀྱང་གནོད་བྱེད་གསུམ་སྟེ། ལུང་ཞུ་བ་ཆེ་ཤོས་ལས། བཙུན་པ་དགེ་སློང་གིས་བུད་མེད་ཀྱི་རོ་དང་ལྷན་ཅིག་རེག་ན་ཅིར་འགྱུར། སྦོམ་པོར་འགྱུར་རོ་ཞེས་གསུངས་པ་དང་འགལ་ཅིང་། རོ་ལས་ཀྱང་འདིར་འགྱུར་ན་འདི་ལ་མི་ཡིན་པ་ཡན་ལག་ཏུ་དགོས་པར་གསུངས་པ་དང་འགལ་ཏེ། རེག་པ་ནི་ཐ་སྙད་དང་འདོད་ཞེས་རེག་པའི་ཡུལ་དེ་མི་ཡིན་པ་དང་། སྨྲ་བ་མ་ཡིན་པ་ཡན་ལག་ཏུ་དགོས་པར

༄༅། །བཤད་པ་དང་འགལ་ལ། སྨྱོན་མ་ལ་རེག་ན་སྦོམ་པོ་ལས་མི་བསྐྱེད་པར་རོ་ལ་རེག་ན་ལྷག་མ་བསྐྱེད་པར་འགལ་བའི་ཕྱིར་རོ། །དེས་ན་བུད་མེད་ཀྱི་རོ་ལ་རེག་ན་སྦོམ་པོར་གསུངས་པའི་ལུང་དེ་གཙོ་བོར་བཟུང་ངོ་༑ ༑ལྷག་མར་གསུངས་པའི་ལུང་དེ་དག་ནི་གསོ་བའི་ལྷག་ཡོད་པ་ཙམ་ལ་དགོངས་ཞེས་དེགས། །འགྲེལ་པ་གསུམ་ལས། འདིར་རོ་ཉིད་ལ་ནི་ན་སྨད་པ་མེད་པའི་ཕྱིར་ཞེས་པ་དེ་ནི། འདིར་རོ་ཉིད་ལ་ནི་སྦོམ་པོ་ལྕི་བ་ལས་ན་སྨད་མེད་པ་སྦོམ་པོ་ཡང་བ་མེད་པའི་ཕྱིར་ཞེས་དགོངས་སོ་ཞེས་བླ་མ་རྣམས་གསུང་ངོ་། །རེག་པའི་ལྷག་མའི་སྐབས་འདིར་བུད་མེད་ཀྱི་ལན་བུ་སྐྲ་བསྡུས་པ་ནི་ལུས་དེ་དང་ལྡན་པ་ཉིད་དོ་སྟེ། ལུས་དང་འདྲ་བས་རེག་ན་དངོས་གཞིའོ། ཊཱི་ཀ་ལས། དེ་ལ་འདོད་ཆགས་ལྷག་པར་སྐྱེ་བའི་ཕྱིར་རོ་ཞེས་བཤད་དོ། །འདི་ལ་ལུང་གི་འགྲེལ་པ་གཉིས་ཀྱིས་དགག་པ་བྱས་ཏེ། རྣམ་འབྱེད་འགྲེལ་པ་ལས། ལན་བུ་ནས་བཟུང་བ་ལ་དངོས་གཞིར་སྨྲ་བ་དེ་དག་ནི་ལྟུང་བ་བསྟན་པ་ལས་ལན་བུ་མ་སྨོས་པ་དང་ཡང་འགལ་ལ། ཞུ་བ་ལས་ཀྱང་སྐྲ་ལ་རེག་པ་ལ་སྦོམ་པོར་གསུངས་པ་དང་དངོས་གཞིར་མི་རུང་ངོ་ཞེས་བཤད་དོ། །ཞུ་འགྲེལ་ལས་དགག་པ་འདི་སྐད་དུ། ལུང་ཞུ་བ་ལས་ནི་སྐྲ་ལ་རེག་པ་སྦོམ་པོར་འགྱུར་ཞེས་གསུངས་པས་ལན་བུ་ཡང་སྐྲའི་བྱེ་བྲག་ཡིན་པའི་ཕྱིར་དང་། སྐྲ་ལ་ལུས་ཀྱི་དབང་པོ་མེད་པའི་ཕྱིར། ལན་བུ་ལ་རེག་པ་ལ་ནི་རེག་པའི་ལྷག་མ་མི་བསྐྱེད་དེ། ལུས་དངོས་ལ་རེག་པ་

མེད་པའི་ཕྱིར་ཏེ་དཔེར་ན་སེན་མོ་དང་སོ་ལ་རེག་པ་བཞིན་ནོ། །དེ་ལ་འདོད་ཆགས་ལྷག་པར་སྐྱེ་བའི་ཕྱིར་ཞེས་པ་དེ་ཡང་སྒྲུབ་བྱེད་དུ་མི་འཐད་དེ། རེག་ཅིང་རྩོལ་བ་མེད་པར་ཚུལ་བཞིན་མ་ཡིན་པ་ཡིད་ལ་བྱེད་པས་ཁྲུ་བ་ཕྱུང་བ་ལས་ཀྱང་འཕྲིན་པའི་ལྷག་མ་བསྐྱེད་པར་ཐལ། འདོད་ཆགས་ལྷག་པར་སྐྱེ་བའི་ཕྱིར་ཞེས་མཚུངས་སོ་ཞེས་བཤད་དོ། །གཞན་ཡང་བླ་མ་རྣམས་ཀྱི་ཞལ་སྔ་ནས། ཐུད་མེད་ཆུས་ཁྱེར་བ་དེ་དགེ་སློང་གིས་འཛིན་པ་ན་སྒྲ་དག་ལས་བཟུང་བར་གསུངས་ཏེ་གང་འདོད་ཆགས་ལྷག་པར་སྐྱེ་བ་དེ་ནས་བཟུང་དགོས་པར་ཐལ་བར་འགྱུར་རོ། །ཞེས་ཀྱང་གསུངས་སོ། །འོ་ན་སོ་སོར་ཐར་པ་ལས་ལག་པ་ནས་བཟུང་ངམ། དཔུང་པ་ནས་བཟུང་ངམ༔ ལག་ཐུ་ནས་བཟུང་ངམ། ཡན་ལག་དང་ཉིང་ལག་གང་ཡང་རུང་བ་ལ་ནོམ་པ་དང་ཁྲུག་པ་བདག་གིར་བྱེད་ན་དགེ་འདུན་ལྷག་མའོ་ཞེས་གསུངས་སོ་ཞེ་ན། ཞུ་འགྲེལ་ལས། ལག་ཐུ་ནི་ཐུང་བའི་དབང་གིས་གསུངས་ཀྱི། དེའི་ཡན་ལག་ནི་མ་ཡིན་ནོ་ཞེས་བཤད་དོ། །དེང་སང་བླ་མ་རྣམས་ནི་ལག་ཐུ་རྒྱུང་བ་ལ་རེག་པ་ལ་སྦོམ་པོ་བསྐྱེད་པ་དེ་འཐད་ཅིང་། སློབ་དཔོན་ཡོན་ཏན་འོད་ཀྱིས་སྐབས་འདིར་ལྷག་མ་བསྐྱེད་པར་བཤད་པ་ནི་ལག་ཐུ་ཤ་དང་བཅས་པ་ལ་རེག་པ་ལ་དགོངས་པ་ཡིན་ནོ་ཞེས་གསུངས་སོ། །ལག་ཐུ་དེ་དང་འབྲེལ་བའི་སྐུད་པ་ལ་སོགས་པ་ལག་ཐུའི་ཡན་ལག་ཏུ་གྱུར་པའི་གོས་ལ་ཡང་ངོ་ཞེས་པའང་དེ་དང་འབྲེལ་བའི་གོས་ཤ་དང་བཅས་པ་ལ་རེག

༄༅། །ན་དངོས་གཞིའོ་ཞེས་དགོངས་སོ། །དགེ་སློང་གིས་བུད་མེད་ལ་ནོམ་པ་དང་ཞེས་པ་ཊཱི་ཀར། དང་པོ་ལན་གཅིག་ལུས་ལ་སྦྱོར་བ་ཉིད་དོ་ཞེས་སོ། །ཀྱག་པ་དང་ཞེས་པ་ཊཱི་ཀར། ཡང་ཡང་དུ་ལུས་ལ་སྦྱོར་བའོ། །ཞེས་སོ༑ ༑སྦྲིད་པ་དང་ཞེས་པ་ཊཱི་ཀར། ཤ་མཐང་སྦྱར་བའི་བསམ་པས་རང་གི་ལུས་བུད་མེད་ཀྱི་ལུས་དང་བར་དུ་མ་བཅད་པར་སྦྲིད་པའོ། །ཞེས་སོ། །འཛིན་པ་དང་ཞེས་པ་ཊཱི་ཀར། ལག་པ་ལ་སོགས་པ་འཆང་བའོ་ཞེས་སོ༑ ༑འདྲེན་པ་དང་ཞེས་པ་ཊཱི་ཀར། ཐག་རིང་པོ་ནས་ལག་པ་ལ་སོགས་པ་ནས་བཟུང་སྟེ་འདྲེན་པའོ་ཞེས་སོ། །ཡོངས་སུ་འདྲེན་པ་དང་ཞེས་པ་ཊཱི་ཀར། ཡུལ་ཐག་ཉེ་བ་ནས་ཁོར་ཡུག་ཏུ་བསྐོར་བའོ་ཞེས་སོ། །འོག་ནས་འབྱུང་པ་དང་། སྟེང་ནས་འབྱུང་བ་དང་། དམ་དུ་སྦྱོར་བ་རྣམས་ལ་ནི་རེག་པའི་ལྷག་མར་འགྱུར་བ་ལ་བྱེ་བྲག་མེད་པ་ཉིད་དོ། །གཉིས་པ་ནི། བསྙེན་པར་བྱ་བ་བུད་མེད་ཀྱིས་དགེ་སློང་ལ་རེག་པར་བྱས་པ་དགེ་སློང་གིས་རོ་མྱང་བར་བྱེད་པ་ཉིད་ཀྱང་བྱེ་བྲག་མེད་པ་ཉིད་དོ། །ཞེས་སྔ་མར་སྦྱར་ཏེ་ལྷག་མར་འགྱུར་བ་ལ་བྱེ་བྲག་མེད་པ་ཉིད་དོ། །བསྙེན་པར་བྱ་བ་སྐྱེས་པའམ་མ་ནིང་གིས་དགེ་སློང་ལ་རེག་པར་བྱས་པ་དགེ་སློང་གིས་རོ་མྱང་བར་བྱེད་པ་ཉིད་ཀྱང་བྱེ་བྲག་མེད་པ་ཉིད་དོ། །ཞེས་སྔ་མར་སྦྱར་ཏེ་སྦོམ་པོར་འགྱུར་བ་ལ་བྱེ་བྲག་མེད་པ་ཉིད་དོ་ཞེས་ཀྱང་བསྟན་ཏོ། །གསུམ་པ་ནི།གོས་ཀྱིས་བར་དུ་ཆོད་པ་ལ་དགེ་སློང་གིས་རེག་པ་ལ་ནི་ལྷག་མའི་འོག་མ་སྦོམ་པོར་འགྱུར་

རོ༔ ༔སྐྱེས་པའམ་མ་ནིང་གི་ལུས་ལ་རས་ལ་སོགས་པ་གོས་ཀྱིས་བར་དུ་ཆོད་པ་ལ་དགེ་སློང་གིས་རེག་པ་ནི་སྦོམ་པོའི་འོག་མར་འགྱུར་ཏེ་ཉེས་བྱས་སུ་བསྟན་ཏོ། །འདི་ལ་འགྲེལ་ཆུང་ལས། དར་ལྷ་བུ་སྲབ་མོས་གཡོགས་པ་ལ་བཟུང་ན་ལྷག་མར་འགྱུར་ཞེས་བཤད་ཀྱང་མི་རིགས་ཏེ། ལུས་རྣམ་པ་ཐམས་ཅད་དུ་རེག་པ་མེད་པའི་ལྷག་མ་བསྐྱེད་པ་འགལ་བའི་ཕྱིར་དང་། ཊཱི་ཀ་ལས། ལུས་ཀྱིས་རེག་པ་ཚོར་བ་ལ་ཡང་ལྟུང་བ་ལ་བྱེ་བྲག་མེད་དེ༔ ཐམས་ཅད་དུ་ལུས་ཀྱིས་རེག་པ་མེད་པའི་ཕྱིར་རོ་ཞེས་སོ། །བཞི་པ་ནི། ཕམ་ལྷག་གི་ན་སྨད་ནི་སྦོམ་པོ་ཡིན་ལ། སྦོམ་པོ་དང་། ལྟུང་བྱེད་དང་། སོར་བཤགས་གསུམ་གྱི་ན་སྨད་ཉེས་བྱས་ཡིན་ན་ཉེས་བྱས་ཀྱི་ན་སྨད་ཅི་ཞེ་ན། ཉེས་བྱས་ཀྱི་ན་སྨད་པ་ནི་ཉེས་བྱས་ལས་གཞན་ཉིད་མ་ཡིན་ཏེ་ཉེས་བྱས་ཉིད་ཡིན་ནོ། །ཊཱི་ཀར། ཉེས་བྱས་ཉིད་དེ་ཉེས་བྱས་ཕྲ་མོ་ཞེས་བྱ་བའི་ཐ་ཚིག་གོ་ཞེས་སོ། །གཉིས་པ་ནི། དགེ་སློང་མ་ནི་བུད་མེད་ཀྱི་རིགས་ལས་མ་འདས་མོད་ཀྱི། འོན་ཀྱང་དགེ་འདུན་གྱི་ཁོངས་སུ་གཏོགས་པའི་ཕྱིར་རེག་པ་ལ་ཉེས་པ་མེད་དོ་སྙམ་དུ་དོགས་པ་བསལ་བའི་ཕྱིར་ཆགས་སེམས་མེད་ཀྱང་དགེ་སློང་གིས་དགེ་སློང་མ་ལ་རེག་པར་མི་བྱའོ། །རེག་ན་ཉེས་བྱས་སོ། །ཆགས་སེམས་ལ་སོགས་པ་ཡན་ལག་ཚང་བས་དགེ་སློང་མ་ལ་རེག་ན་ལྷག་མར་འགྱུར་རོ། །ཆགས་སེམས་མེད་ཀྱང་བུད་མེད་ལ་ཡང་རེག་པར་མི་བྱའོ། །རེག་ན་ཉེས་བྱས་སོ། །དེའི་དམིགས་བསལ་ནི་བུད་

༄༅། །མེད་ཆུར་ལྟུང་སྐྱེ་སྡུག་བསྔལ་གྱིས་ཉམ་ཐག་པ་བསྒྲལ་བའི་ཕྱིར་ནི་བུད་མེད་ལ་དགེ་སློང་གིས་རེག་པར་བྱའོ། །ཇི་ལྟར་རེག་པར་བྱ་ཞེ་ན། རང་གི་མ་དང་། སྲིང་མོ་དང་། བུ་མོ་ཡིན་སྙམ་པའི་འདུ་ཤེས་ཉེ་བར་བཞག་ སྐྱེ་རྒན་མོ་ལ་ནི་མར་བསམ། དེ་བས་གཞོན་པ་ལ་སྲིང་མོར་བསམ། ཆུང་ངུ་ལ་བུ་མོར་བསམས་ནས་བུད་མེད་དེའི་ལག་པའམ་སྐྲ་དག་ལས་རེག་སྟེ་ཆུ་ནས་དབྱུང་ངོ་། །རོ་སྣད་ནས་མི་བཟུང་ངོ་། །བུད་མེད་ཆུས་ཁྱེར་བ་ལྟོ་བ་ཆུས་གང་སྟེ་བརྒྱལ་ན་དྲན་པ་སྐྱེད་པར་བྱ་བའི་ཕྱིར་བྱེ་མ་བརྡལ་བའི་སྟེང་དུ་ཁ་བུབ་ཏུ་བཞག་གོ །དེའི་ཚེ་ན་ཆུ་ཞུགས་པ་འཛག་པར་འགྱུར་ཞིང་། དེ་ཟགས་ན་དྲན་པ་སྐྱེད་པར་འགྱུར་རོ། །གནས་མལ་གྱི་ལྟུང་བྱེད་ཀྱི་སྐབས་ལས་གདན་ཆ་དང་། ཁྲི་དང་། ཁྲིའུ་བསྲུང་བ་བཞིན་དེས་ཕ་ཚད་ཙམ་གྱི་ཕྱོགས་གཉིས་སུ་བསྟད་པར་བྱའོ། །ཁ་ཏོན་ལ་སོགས་པ་རང་གི་ལས་བྱའོ། །དེ་ལ་སེམས་གཏད་ཅིང་མིག་ཆེར་བྱ་བ་ཡང་ངོ་ཞེས་འབྱུང་བ་བཞིན་དུ་འདིར་ཡང་བསླབ་བྱ་དེ་གསུམ་དང་ལྡན་པ་བསྲུང་བར་བྱའོ། །བ་ལང་རྫི་དང་ཕྱུགས་རྫི་དག་ལ་བུད་མེད་བརྒྱལ་བ་དེ་གཏད་དེ་བསོད་སྙོམས་སམ་མཆོད་སྟོན་ལ་སོགས་པའི་ཟན་ལ་འགྲོ་བར་བྱའོ། །དགེ་སློང་དེས་དོན་མེད་པ་སྤྱང་བའི་ཕྱིར་བུད་མེད་འདི་འཚོ་བའམ། འོན་ཏེ་འཚོ་བ་མ་ཡིན་ཅེས་ཡང་དང་ཡང་དུ་བརྟག་པར་བྱའོ། །གསུམ་པ་ནི། དགེ་སློང་སེམས་དག་སྟེ་དགེ་ལེགས་ཀྱི་སེམས་དང་ལྡན་པས་དགེ་སློང་སྙིང་བརྩེ་བས་བུད་

མེད་འདི་འཕྲུད་པ་བདག་གིས་བཏང་སྟེ་མ་བསྲུངས་ན་འདིའི་སྲོག་གི་བར་ཆད་དུ་འགྱུར་རོ་སྙམ་པས་བུད་མེད་འཕྲུད་པ་ལ་ཉེས་པ་མེད་དོ། །ཡང་ན་ནི་བུད་མེད་སེམས་དག་པས་བུ་ལ་སོགས་པའི་འདུ་ཤེས་ཀྱིས་དགེ་སློང་ལ་འཕྲུད་པས་ན། དེ་ལ་དགེ་སློང་སྙིང་བརྩེ་བས་བུད་མེད་འཕྲུད་པ་ལ་དགེ་སློང་ལ་ཉེས་པ་མེད་དོ། །དེ་ཡང་སྨན་གྱི་གཞི་ལས། བཅོམ་ལྡན་འདས་ལ་བྲན་མོ་ཀ་ཙང་ཀ་ལས་འཕྲུད་པ་གནང་ངོ་ཞེས་ཊཱི་ཀར་དྲངས་སོ།།ལུས་ཀྱི་རེག་པའི་དགེ་འདུན་ལྷག་མ་ཉམ་པར་བྱེད་པའོ། །གཉིས་པ་ལ། བསམ་པ་སེལ་བའི་ན་སྨད་དང་། །ཁྱད་ཅན་སྤྱོད་པ་ལྟུང་མེད་པའོ། །དང་པོ་ནི། བུད་མེད་ཀྱི་ལུས་འཇམ་པ་དང་། ཉྭ་བ་དང་། སྐྱི་བ་སྐྱེ་མཉེན་པའི་བསམ་པ་ཉིད་ཀྱིས་དགེ་སློང་གིས་བུད་མེད་ལ་རེག་ན་སྦོམ་པོའོ། །འདི་ལ་རེག་པའི་ལྷག་མར་མ་འགྱུར་ཏེ་འཁྲིག་པ་དང་ལྡན་པའི་རོ་མྱང་བའི་བསམ་པ་མེད་པའི་ཕྱིར་རོ། །གཉིས་པ་ནི། ཉོན་མོངས་པ་ཅན་གྱི་སེམས་དང་མ་འདྲེས་པའི་སྙིང་བརྩེ་བས་མེ་དང་། ཆུ་དང་། གཡང་ས་ལ་སོགས་པའི་སྡུག་བསྔལ་ལས་ཐར་བར་བྱ་བའི་ཕྱིར་བུད་མེད་ལ་རེག་པ་ནི་ལྟུང་བ་མེད་དོ།།བུད་མེད་གཞན་ལ་ནི་ཆགས་སེམས་མེད་པར་རེག་ན་བསླབ་བྱའི་ཉེས་བྲུས་སུ་འགྱུར་ཡང་།མ་དང་། བུ་མོ་དང་། སྲིང་མོ་དག་ལ་དེ་དག་ཏུ་འདུ་ཤེས་ཏེ་ཆགས་སེམས་མེད་པར་རེག་པར་ན་ལྟུང་བ་མེད་དོ། །ཆགས་སེམས་ཡོད་ན་ནི་མ་སྲིང་དང་བུ་མོ་ལ་རེག་ཀྱང་དངོས་གཞི་རྫོགས་ཏེ་ཕམ་པ་

༄༅། །བཞིན་ནོ། །འདིར་ཁ་ཅིག་ན་རེ། རིག་པའི་ལྷག་མའི་ཡུལ་བུད་མེད་ཉེ་དུ་མ་ཡིན་པ་ཡན་ལག་ཏུ་དགོས་ཏེ། རང་གི་མ་སྲིང་བུ་མོ་ལ་དེ་དག་ཏུ་འདུ་ཤེས་པས་རིག་པ་ལ་ལྟུང་མེད་དུ་གསུངས་པ་འདིས་ཤེས་སོ་ཞེས་ཟེར་རོ། །དེ་ནི་མ་ཡིན་ཏེ། ཡིད་ཀུན་ཏུ་འདོད་ཆགས་དང་ལྡན་པའི་བསམ་པ་སྐྱེས་ན་ནི་བུད་མེད་ཉེ་དུ་མ་ཡིན་པ་ལ་དམིགས་ནས་བསམ་པ་དེ་སྐྱེས་པ་དང་། མ་སྲིང་ལ་དམིགས་ནས་བསམ་པ་དེ་སྐྱེས་པ་གཉིས་དགག་བྱའི་ངོ་བོ་ལ་ཁྱད་པར་མེད་པའི་ཕྱིར་ཏེ། དཔེར་ན། མི་ཚངས་པར་སྤྱོད་ན་བུད་མེད་གཞན་དང་། མ་སྲིང་ཡང་དགག་བྱ་ལ་ཁྱད་པར་མེད་པ་བཞིན་ནོ། །སྤྱིར་ན་ཆགས་པའི་རྒྱུར་གྱུར་པ་དགག་བྱ་ཡིན་པ་དང་། ཆགས་པ་དངོས་དགག་བྱ་ཡིན་པ་སྟེ་གཉིས་ལས། རིག་པའི་ལྷག་མ་ལ་ནི་ཆགས་པ་དངོས་དགག་བྱ་ཡིན་པ་སྟེ་ཡིད་ཀུན་ཏུ་འདོད་ཆགས་དང་ལྡན་པ་ཡན་ལག་ཏུ་དགོས་པའི་ཕྱིར་རོ། །དེས་ན་ཆགས་སེམས་ཀྱིས་རིག་པའི་ལྷག་མ་བསྐྱེད་པ་ལ་ནི་ཡུལ་ཉེ་དུ་མིན་པ་ཡན་ལག་ཏུ་མི་དགོས་ཏེ། ནང་སེམས་ཅན་ལ་ཆགས་པ་དངོས་དགག་བྱར་གྱུར་པ་ཡིན་པའི་ཕྱིར་རོ། །དེ་རྣམས་ནི་གནོད་བྱེད་བརྗོད་པའོ། །སྒྲུབ་བྱེད་གཞིག་པ་ནི་རིག་པའི་ལྷག་མ་བསྐྱེད་པ་ལ་ཡུལ་ཉེ་དུ་མིན་པ་ཡན་ལག་ཏུ་དགོས་པ་ལ། མ་དང་བུ་མོ་དང་སྲིང་མོ་དག་ལ་དེ་དག་ཏུ་འདུ་ཤེས་པའོ་ཞེས་པ་འདི་སྒྲུབ་བྱེད་དུ་འགྱུར་ན། སྟོན་སྐབས་པ་ཉིད་ལ་ཀུན་དགའ་བོའོ་ཞེས་གསུངས་པས་རིག་པའི་ལྷག་མ་སྤྱད་པ་ལ་སྟོན་

སྐྱུད་པའི་བུད་མེད་མ་ཡིན་པ་ཡན་ལག་ཏུ་དགོས་པར་ཐལ་བར་འགྱུར་ཞེས་མཚུངས་སོ། །ཁྱིམ་པའི་དུས་ཀྱི་ཚུང་མ་ལ་སོགས་པ་སྔོན་སྐྱུད་པ་ཉིད་ལ་དགེ་སློང་གིས་ཆགས་སེམས་མེད་པར་ཡིད་གཙུགས་པས་ཀུན་དགའ་བར་བྱ་བའི་ཕྱིར་རིག་པ་ལ་བསླབ་བྱའི་ཉེས་བྱས་དང་། རིག་པའི་ལྷུང་བ་ལྷག་མ་དང་། སྡོམ་པོ་གང་ཡང་མི་བསྐྱེད་པའོ། །ལུས་ཀྱི་རེག་པ་ཞུ་བའི་སྐབས་སོ། །གསུམ་པ་ལ། སེལ་བ་ན་སྨད་དུ་བསྟན་པ། །ཉེས་བྱས་བྱེ་བྲག་གཞན་ཡང་བསྟན། །སེལ་བ་ལྷུང་བ་མེད་པའོ། །དང་པོ་ནི། བསོད་སྙོམས་ཀྱི་འབྲས་ཟས་དང་། ས་དང་། བོང་བ་ལ་སོགས་པ་མོའི་དབང་པོར་རེག་པར་འདོད་པའི་ཕྱིར་འཇུག་ན་རེག་པར་གཏོགས་པའི་སྡོམ་པོའོ༑ ༑འཕྲིག་པའི་འདོད་ཆགས་ཀྱིས་འཇུད་ན་ནི་མི་ཚངས་པར་སྤྱོད་པའི་ཆར་གཏོགས་པའི་སྡོམ་པོའོ། །གཉིས་པ་ལ། རྐོད་བག་གིས་རེག་ཉེས་བྱས་དང་།ཁྲུད་སྤྱོད་དང་འདྲེས་ཉེས་བྱས་སོ། །དང་པོ་ནི། རྐོད་བག་གིས་རེག་པ་ཁོ་ནར་བྱ་བས་དགེ་སློང་གིས་རྐང་པ་དང་ཕྲག་པ་ལ་སོགས་པས་བུད་མེད་ལ་འཕུལ་ན་ཉེས་བྱས་སོ། །རྐོད་བག་གིས་རེག་པ་ཁོ་ནར་བྱ་བས་བུད་མེད་དེའི་སྟན་དང་ཁྲི་དང་ཁྲིའུ་ལ་སོགས་པ་བུད་མེད་དང་བཅས་པའམ་བུད་མེད་མེད་པ་ལ་ཡང་དགེ་སློང་གིས་རྐང་པ་ལ་སོགས་པས་འཕུལ་ན་ཉེས་བྱས་སོ།།གཉིས་པ་ནི།འདམ་རྫབ་ལ་སོགས་པ་ལས་འདྲེན་པར་འགྲོལ་བའི་བུད་མེད་རང་ཉིད་ལྡང་ནུས་ན་དགེ་སློང་གིས་སློང་བ་ཉེས་བྱས་

༄། །སོ་གསུམ་པ་ནི། བུད་མེད་ཀྱིས་རྐང་པ་དང་འཕྲུག་པ་ལ་སོགས་པས་དགེ་སློང་ལ་འཕྱུལ་བ་དང་། དགེ་སློང་དེའི་སྐྱན་ལ་འཕྱུལ་བ་དང་། འདྲེད་པ་དང་འགྱེལ་བའི་དགེ་སློང་སློང་བ་དང་དེ་གསུམ་དགེ་སློང་མི་འདོད་བཞིན་དུ་བྱེད་པ་ལ་ནི་དགེ་སློང་ལ་ལྟུང་བ་མེད་དོ། །དགེ་སློང་མི་འདོད་བཞིན་དུ་བུད་མེད་ཀྱིས་ལག་པ་ལ་སོགས་པ་ནས་བཟུང་བ་ལ་ཡང་ལྟུང་བ་མེད་དོ། །དེ་འདོད་ཆགས་མ་གཡོས་པའི་དབང་དུ་བྱས་པ་ཡིན་ནོ། །དགེ་སློང་མི་འདོད་བཞིན་དུ་མས་འཁྲུད་པ་ལ་ཡང་རོ་མྱོང་བ་མེད་ན་ལྟུང་བ་མེད་དོ། །དགེ་སློང་གི་པང་པར་སྟོན་དགེ་སློང་ཁྱིམ་པའི་དུས་ཀྱི་བུ་མོ་འདུག་པ་ལ་ཡང་རོ་མྱུང་བ་མེད་ན་ལྟུང་བ་མེད་དོ། །བུད་མེད་འཁྲུལ་པ་དགེ་སློང་གི་སྟེང་དུ་འགྱེལ་ནས་རང་དབང་མེད་པར་རེག་པ་ལ་ཡང་ཉེས་པ་མེད་དེ།ཊཱི་ཀར། མི་འདོད་པར་སྐྱེ་བོ་མང་པོ་རྫོས་པའི་དུས་དག་ཏུ་དབང་མེད་པར་རེག་པ་དང་སྦྱར་རོ་ཞེས་སོ། །ལུས་ཀྱི་རེག་པ་འདུལ་བྱེད་དག་གོ །འདིར་སླས་པ། བག་ཡོད་དོ་ཤལ་གཉེན་པོའི་ཅོད་པན་ཅན། །ངོ་ཚ་ཁྲེལ་ལྡན་གདུགས་དང་རྫ་ཡབ་ནི། །དཀར་པོར་འཛུམ་པའི་མཆོག་གི་ལོངས་སྤྱོད་ཀྱིས། །ཐུབ་བསྟན་ས་ཆེན་འཚོ་བའི་ལེགས་བྱས་ཡིན། །ཆོས་ཀྱི་འཁོར་པས་རྒྱས་པ་ལ། །ཀླ་མའི་ཡམས་ནད་བྱུང་བ་འགགས། །རིང་ནས་སྤང་བར་མཐོང་ན་ཡང་། །དེ་ལ་བསྟན་པའི་གཞི་བྱིན་མེད། །ཅེས་སོ། །ལུས་ཀྱི་རེག་པའི་དགེ་འདུན་ལྷག་མའོ།། །གཉིས་པ་ལ། འཁྲིག་ཚིག་སྨྲ་

བའི་ལྷག་མ་དང་། བསྙེན་བཀུར་བསྡུགས་པའི་ལྷག་མའོ། །དང་པོ་ལ། ལུང་རྣམ་འབྱེད་ཀྱིས་བརྗོད་པ་དང་། །ཞུ་བའི་སེལ་བ་བརྗོད་པ་དང་། །འདུལ་བྱེད་ལུང་གིས་བརྗོད་པའོ། །དང་པོ་ལ། ལྷུང་བ་རྣམ་པར་བཞག་པ་དང་༏ ༏ལྷུང་བ་དེ་ཡི་ན་སྐད་བསྟན། །དེ་ཡི་ལྷུང་བ་མེད་པའོ། །དང་པོ་ལ། སྤྱིའི་དོན་དང་ཚིག་གི་དོན་ནོ། །དང་པོ་ལ། གླེང་གཞི་ནི་མཉན་ཡོད་དུ་འཆར་ཀས་བུད་མེད་ལ་འཁྲིག་ཚིག་སྨྲས་པ་ལས་དགེ་འདུན་ལྷག་མར་བཅས་སོ། །དགག་བྱ་ནི་འཁྲིག་པའི་འདོད་ཆགས་འཕེལ་བ་དང་ཕམ་པ་དང་པོའི་རྒྱུར་འགྱུར་བའོ། །ངོ་བོ་ནི། བཅས་ལྡན་དགེ་སློང་གིས་ཆགས་སེམས་ཀྱིས་བུད་མེད་ལ་འཁྲིག་པ་གསལ་པོར་སྨྲས་ཏེ་དོན་གོ་བ་ལས་གྱུར་པའི་ལྷུང་བ་དངོས་གཞིའོ། །ཡན་ལག་ལ་བཞི་ལས། གཞིའི་ཡན་ལག་ལ་གཉིས་ཏེ། གང་ལ་སྨྲ་བའི་ཡུལ་དང་། གང་བརྗོད་པའི་དོན་ནོ། །དང་པོ་ལ་ལྔ་སྟེ། བུད་མེད་ཀྱི་མཚན་དོན་ཡོད་པ་དང་། མཚན་བསྙེན་དུ་རུང་བ་དང་༏ ཐ་སྙད་བཞི་དང་ལྡན་པ་དང་། ལུས་ཐ་མལ་པར་གནས་པ་དང་། རྫུ་འཕྲུལ་གྱི་ཆོས་ཅན་མ་ཡིན་པའོ། །དང་པོ་གཉིས་དང་བཞི་པ་ནི་རེག་པའི་སྐབས་སུ་བཤད་པ་དང་འདྲའོ། །ཐ་སྙད་བཞི་དང་ལྡན་པ་ནི་ཐ་སྙད་ལྔ་ལས་མ་ཉིད་དང་མཚན་གཉིས་པ་མ་ཡིན་ཅེས་མ་གཏོགས་པ་དང་བཞིའོ། །ལྔ་པ་ནི། རྫུ་འཕྲུལ་གྱི་ཆོས་ཅན་ཉིད་མ་ཡིན་པ་ནི་རེག་པ་མ་ཡིན་པའི་ཡན་ལག་ཡིན་ནོ། །ཞེས་སོ། །གཉིས་པ་གང་བརྗོད་པའི་དོན་ནི། ཡུལ་

༄༅། །དུས་དེ་ན་འཁྲིག་པ་གསལ་པོར་གྲགས་པ་སྟེ། རྒྱ་ལ་སོགས་པའི་དོན་གྱིས་སོ་ཞེས་པས་སོ། །སེལ་བ་ནི་འཁྲིག་པ་མི་གསལ་བར་སྨྲས་ན་སྦོམ་པོའོ། །བསམ་པའི་ཡན་ལག་ལ་གཉིས་ལས། འདུ་ཤེས་ནི་གཞིའི་ཡན་ལག་དག་ལ་མ་འཁྲུལ་པའོ། །ཀུན་སློང་ནི། རང་དོན་དུ་འཁྲིག་པ་སྨྲ་བའི་བདེ་བ་ཉམས་སུ་མྱོང་བར་བྱ་བའི་འདུན་པ་ཀུན་ཏུ་འདོད་ཆགས་དང་ལྡན་པས་བུད་མེད་ལ་འཁྲིག་པ་སྨྲ་འདོད་རྒྱུན་མ་ཆད་པའོ། །སྦྱོར་བའི་ཡན་ལག་ནི། གང་ལ་བསམ་པ་དེ་ཉིད་ལ་དག་མཚན་ཉིད་ལྔ་ལྡན་གྱིས་འཁྲིག་པ་སྨྲ་བར་ཞུགས་པ་སྟེ་སྦྱོར་བ་འཁྱོགས་པ་སེལ་ལོ། །མཐར་ཐུག་གི་ཡན་ལག་ནི། སྦྱོར་བ་དེའི་རྐྱེན་གྱིས་དོན་གོ་བའོ། གཉིས་པ་ནི། དགེ་སློང་གིས་བུད་མེད་ལ་འཁྲིག་པ་སྨྲས་ན་དགེ་འདུན་ལྷག་མའོ། །འདིར་སྒྲ་དང་དོན་གཉིས་སུ་དབྱེ་སྟེ། སྒྲ་ཇི་ལྟ་བུས་སྨྲ་ན་ཞེ་ན། རྒྱ་ཉ་རྩ་དང་འཁྲིག་པ་ཞེས་བྱ་བ་ལ་སོགས་པ་ནི་སྒྲའོ། །སྒྲ་དེའི་དོན་ནི་གཉིས་ཀྱིས་གཉིས་སྤྱོད་པ་དེ་གསལ་བར་བརྗོད་པ་ཉིད་ཀྱིས་སོ། །རྒྱ་ཞེས་བྱ་བ་ལ་སོགས་པའི་དོན་བརྗོད་པ་ན་ཚིག་གང་ལ་ཉན་པོས་དོན་གོ་བར་བྱ་བ་འབྱུང་བ་ཉིད་དེ་བརྡ་ཕྲད་པ་ན་མཐར་ཐུག་པ་དངོས་གཞིའོ། །གཉིས་པ་ནི། རྒྱ་ལ་སོགས་པ་དངོས་གཞིའི་ཚིག་དེ་དང་འབྲེལ་བའི་དོན། སུ་ཚོད་ཀྱི་ཟླའི་སྒོ་གསུམ་པོ་དེ་ནི་ལེགས་པར་རྟོགས་པ་ཡིན་ནོ། །ཞེས་བྱ་བ་ལ་སོགས་པ་དང་འབྲེལ་བ་གསུམ་པ་ནི་སྦྱོར་བ་མ་ཡིན་པ་མ་ཡིན་ཏེ། ལྷག་མའི་སྦྱོར་བ་ཡིན་པས་སྦོམ་པོར

འགྱུར་བ་ཡིན་ནོ། །སྲུ་ཕྲེད་ཀྱི་རྨའི་སྒོ་གསུམ་པོ་དག་ནི་ལེགས་པར་འདོད་པ་ཡིན་ནོ་ཞེས་པ་ལ་སོགས་པའི་ཚིག་སྔར་བརྗོད་ནས་དེའི་རྗེས་སུ། རྒྱ་ལ་སོགས་པའི་དངོས་གཞིའི་ཚིག་བརྗོད་ན་སྟོན་འགྲོའི་ཚིག་དེ་སླས་པ་དེའི་ཚེ་ན་ནི་རྒྱ་ལ་སོགས་པ་དང་དངོས་གཞིའི་ཚིག་བརྗོད་པར་མི་བྱེད་ན། ཅིའི་ཕྱིར་སྦྱོར་བ་ཡིན་སྙམ་དུ་དོགས་པ་བསལ་བ་སྟེ་དོན་དེ་ལྟར་ཊཱི་ཀ་ལས་བཤད་དོ། །སྲུ་ཕྲེད་ཀྱི་རྨའི་སྒོ་གསུམ་པོ་དག་ནི་ལེགས་པར་དོད་པ། ལེགས་པར་གནས་པ། ལེགས་པར་འགྱུར་བ་ཡིན་ནོ་ཞེས་བསྟོད་པ་སྟེ་བསྔགས་པ་དང་། དེ་ལས་བཟློག་པ་བསྔགས་པ་མ་ཡིན་པ་བརྗོད་པ་དང་། སྲུ་རྩུར་ཤོག་དེ་དང་དེ་བྱའོ་ཞེས་གསོལ་བ་ནི་དངོས་སུ་གསོལ་བ་དང་། བུད་མེད་དང་སྐྱེས་པ་དེ་དང་དེ་བྱེད་པ་ནི་དགའ་བ་དང་ཡིད་དུ་འོང་བ་ཡིན་གྱི། སྲུ་བདག་ཅག་ཀྱང་དེ་དང་དེ་བྱས་ན་དགའ་བ་དང་ཡིད་དུ་འོང་བར་འགྱུར་རོ་ཞེས་ཉེ་བར་གསོལ་བ་ནི་དངོས་སུ་མི་སྨོས་པར་གསོལ་བར་བྱེད་པ་དང་། སྲུ་སྐྱེས་པ་གང་བུད་མེད་གང་ལ་དེ་བྱེད་པ་ནི་དགའ་བ་དང་ཡིད་དུ་འོང་བར་འགྱུར་ན་ཁོ་བོས་ཀྱང་སྲུ་ལ་དེ་དང་དེ་བྱས་ན་དགའ་བ་དང་ཡིད་དུ་འོང་བར་འགྱུར་རམ་ཞེས་འདྲི་བ་ནི་སྐབས་འདྲི་བ་དང་། སྲུ་སྐྱེས་པ་གང་བུད་མེད་གང་ལ་དེ་དང་དེ་བྱེད་པ་ལ་ནི་དགའ་བ་དང་ཡིད་དུ་འོང་བར་འགྱུར་ན། ཁོ་བོས་ཀྱང་སྲུ་ལ་དེ་དང་དེ་བྱས་ན་དགའ་བ་དང་ཡིད་དུ་འོང་བར་འགྱུར་རམ། འོན་ཏེ་མ་ཡིན་ཅེས་ཡོངས་སུ་འདྲི་བ་ནི་སྐབས་དང་

༄༅། །སྐབས་མ་ཡིན་པ་འདྲི་བ་དང་། སྲུ་ཁོ་བོ་ནི་ཁྱོད་ལ་དགའ་བ་དང་ཡིད་དུ་འོང་བ་བདེན་ན་ཁྱོད་དེ་ལ་ཅི་ལྟར་ཞེས་བརྗོད་པ་ནི་བདག་ཉིད་དགའ་བའི་སྐབས་བརྗོད་པ་དང་། སྲུ་ནམ་ཞིག་ན་ཁོ་བོ་ཁྱོད་དང་ལྷན་ཅིག་དེ་དང་དེ་ལྟར་བྱེད་པར་འགྱུར་ཞེས་སློན་པ་དང་། གཤེ་བ་སྟེ་ཁྱོད་ལ་བོང་བུ་དག་དེ་ལྟར་བྱེད་པར་གྱུར་ཅིག །ཁྱོད་ཀྱི་དེར་འགལ་དུ་མ་ཚུག་ཅིག་ལ་སོགས་བརྗོད་པ་དང་། བསྔགས་པ་དང་བསྔགས་པ་མ་ཡིན་པ་ལ་སོགས་པ་དེ་རྣམས་བུད་མེད་ཀྱིས་དགེ་སློང་ལ་སྦྱར་སྨྲས་པ་ལ། དེའི་ལན་འདེབས། དགེ་སློང་གིས་ཀྱང་ཚིག་དེ་དག་ཉིད་ཕྱིར་སྨྲ་བ་སྒྲུབ་པ་དག་ལ་ནི་རྒྱན་རུ་ཞེས་བྱ་བའི་མིང་རྗོད་པར་མི་བྱེད་ན་སྐྱོམ་པོར་འགྱུར་བ་ལ་དེ་ཐམས་ཅད་བྱེ་བྲག་མེད་པ་ཡིན་ནོ། གསུམ་པ་ནི། ཡུལ་དབུས་ན་ཆུ་སྟོད་ཀྱི་བྱེ་བྲག་ལ་ཀུཎྜི་ཀ་ཟེར་ལ། ཡུལ་ཀོ་ས་ལ་ན་མོའི་དབང་པོ་ལ་ཀུཎྜི་ཀ་ཟེར་ཏེ། ཡུལ་དབུས་པའི་དགེ་སློང་ཀོ་ས་ལར་སོང་སྟེ། དོན་གཞན་ཆུ་སྟོད་ལ་བསམ་པས་ཀུཎྜི་ཀ་བཀྲའོ།།ཞེས་བུད་མེད་ལ་སྨྲས་ན་ཡུལ་དེ་ན་གནས་ངན་ལེན་གྱི་ཚིག་ཡིན་ཀྱང་། ལྗོངས་ཀྱི་ངེས་པའི་ཚིག་ཡུལ་གྱི་སྐད་རིགས་ཐ་དད་པ་དག་གི་དབང་གིས་ན་ལྟུང་བ་མེད་དོ་སྟེ་བསམ་པ་དག་པའི་ཕྱིར་རོ། ཏྲི་ཀར༔ འདིར་མཆོན་དཔེར་བཀོད་པ་ལ་ཡོན་ཏན་འོད་མར་གླེང་གཞིར་བྱས་ཏེ་ནོར། དེ་བཞིན་དུ་བོད་ཀྱི་འདུལ་འཛིན་རྣམས་ཀྱང་མཆོན་དཔེ་ལ་གླེང་གཞིར་འཁྲུལ་བཤད་བྱས་འདུག་གོ །རྒྱ་གར་སྐད་དུ་ཡ་བ་ཞེས་ནས་ཀྱི་

མིང་དེ། ཡ་བྷ་ཞེས་འཁྲིག་པའི་མིང་སྟེ་དགེ་སློང་གིས་ནས་ཀྱི་མིང་ཡ་བ་ཞེས་བརྗོད་པར་འདོད་པ་ལས་དྲག་ཏུ་བརྗོད་པའི་དབང་གིས་ཡ་བྷ་ཞེས་པར་སོང་བ་ལྟ་བུ་འཁྲིག་པ་དང་མིང་གི་ཆ་ཉིད་འདྲ་བར་བརྗོད་པས་འདོད་པ་
འཁྲིག་པའི་མིང་བརྗོད་པ་ལ་ཡང་ལྟུང་བ་མེད་དོ། ཊཱི་ཀ་ལས། མདོ་སྡེ་མ་ལ་ནི་སླ་བར་འདོད་པའི་སྒྲ་ཉིད་བརྗོད་ཀྱང་ཡུལ་གྱི་སྐད་དོན་གཞན་ལ་སེམས་པ་དང་ཐ་དད་པས་ཉེས་པ་མེད་དོ་ཞེས་སོ། མདོ་ཕྱི་མ་འདི་ནི་ཡུལ་གྱི་
སྐད་རིགས་གཅིག་ཉིད་ཀྱི་སྒྲ་ནོར་བར་བརྗོད་པ་ལ་ཉེས་པ་མེད་པའོ། གཞན་ཡང་ཊཱི་ཀར། བོད་སྐད་ལ་ཡང་རྐྱོངས་ཞེས་བྱ་བ་དང་། རྐྱོབ་ཅེས་བྱ་བ་དང་། རྐྱུའོ་ཞེས་བྱ་བའི་བསམ་པས་དོན་དེ་དག་ཉིད་བརྗོད་པར་
འདོད་པ་ལས་ཟུར་ཆག་པའི་དབང་གིས་རྐྱོས་ཞེས་བྱ་བ་དང་། རྐྱོ་བ་ཞེས་བྱ་བ་དང་། རྐྱོའོ་ཞེས་བྱ་བར་བརྗོད་པ་ལ་ཉེས་པ་མེད་པ་ལྟ་བུ་སྟེ། དེ་ལ་ནི་དེ་སླ་བར་མི་འདོད་པའི་དོན་ལ་ཟུར་ཆག་པའི་དབང་གིས་སྨྲས་པའི་ཕྱིར་
མིང་ཆ་མཐུན་པར་སྨྲས་ཀྱང་ཉེས་པ་མེད་དོ། ཞེས་སོ། ལུང་རྣམ་འབྱེད་ལས། ནས་ཀྱི་མིང་དང་། རྩྭའི་མིང་དང་། ཡོལ་བའི་མིང་གིས་བརྗོད་པ་ལ་ནི་ལྟུང་བ་མེད་དོ་ཞེས་གསུངས་པ་ནི། རྣམ་འབྱེད་འགྲེལ་པར། ནས་ལ་ནི་
ཡ་བ་ཞེས་བྱ། རྩྭ་ལ་ནི་ཡ་བ་པ་ཞེས་བྱ། ཡོལ་བ་ལ་ཡ་བ་ནི་ཀ་ཞེས་བྱ། འཁྲིག་པ་ལ་ནི་ཡ་བྷ་ཞེས་བྱ་སྟེ་མིང་ཆ་འདྲ་བའོ། ཞེས་སོ། འཁྲིག་པ་དང་ལྡན་པ་སྨྲ་བའི་དགེ་འདུན་ལྷག་མ་རྣམ་པར་འབྱེད་པའོ། །གཉིས་པ་སེལ་

༄༅། །བ་ནཱཤད་པ་ནི། བསམ་པ་ནི་གནས་ངན་ལེན་ལ་བསམས་ཏེ་བུད་མེད་ལ་ཕྱོད་ནི་མཛེས་པ་སྡུག་གུ་ཡིན་ནོ། སྡིག་ཅན་ཡིན་ནོ། །རྨའི་སྒོ་མཛེས་པའམ་སྡིག་ཅན་ཡིན་ནོ། །བསམ་པས་ནི་གནས་ངན་ལེན་ལ་བསམས་ཏེ༑ དག་གིས་ནི་བགོ་བཤའ་གྱིས་ཤིག ཁོ་བོ་ལ་བགོ་བཤའ་གྱིས་ཤིག ཁོ་བོ་དང་ལྡན་ཅིག་ཉོལ་ཅིག ཕྲད་པར་གྱིས་ཤིག་ཅེས་སྨྲ་ན་སྦོམ་པོའོ། ཊཱི་ཀར། ཐ་ན་རྐོད་བག་ཙམ་གྱིས་སྨྲ་ན་ཡང་ཐམས་ཅད་དུ་སྦོམ་པོར་རིག་པར་བྱའོ་ཞེས་སོ། དེ་ཐམས་ཅད་གསལ་པོར་སྨྲས་པའི་སེལ་བའོ། འཁྲིག་པ་དང་ལྡན་པ་སྨྲ་བའི་དགེ་འདུན་ལྷག་མ་ཞུ་བའི་སྐབས་སོ། །གསུམ་པ་འདུལ་བྱེད་ལ། ཡུལ་གྱི་སེལ་བའི་ན་སྨད་བསྟན། སྦྱོར་བའི་སེལ་བའི་ན་སྨད་བརྗོད། བསམ་པའི་སེལ་བའི་ན་སྨད་དོ། །དང་པོ་ནི། སྦོམ་པོའོ་ཞེས་ཕྱར་བསྟན་ནས་དེ་བཞིན་དུ་བུད་མེད་ཛ་འཕྲུལ་ནི། ཛ་ཞེས་པས་ལུས་ཀྱི་ཆོས་དང་། འཕྲུལ་གྱིས་སེམས་ཀྱི་ཆོས་བསྟན་ལ། དེའི་རྣམ་པར་འཕྲུལ་པའི་ཆོས་ཅན་མཁའ་ལ་འགྲོ་བ་ན་དགེ་སློང་གིས་འཁྲིག་པ་སྨྲ་ན་སྦོམ་པོའོ། འགྲེལ་ཆུང་ལས། བདག་ཉིད་ཛ་འཕྲུལ་བྱས་ཏེ་ནམ་མཁའ་ལ་འདུག་ནས་བུད་མེད་ལ་འཁྲིག་ཚིག་དང་། ཀུན་སྤྱོད་བསྔགས་པ་ནི་བདག་གི་དབང་དུ་འགྱུར་བས་ལྷག་མར་འགྱུར་ཞེས་བཤད་དོ། གཉིས་པ་ནི། སྨྲ་ཞེས་ཆགས་པའི་ཡུལ་དུ་འོས་པའི་མིང་གིས་བོས་ནས་ཁོ་བོ་ལ་འཁྲིག་པ་བྱིན་ཅིག་ཅེས་གོ་བར་འདོད་ནས། དག་ཏུ་ནས་བྱིན་ཅིག་ཅེས་རྒྱ་སྐད་འཁྲིག

པའི་མིང་དང་། ནས་ཀྱི་མིང་བརྗོད་ཚུལ་ལ་གོ་ནོར་འབྱུང་བས་མཚོན་པ་ཡིན་ནོ། སྲུ་ཁྱོད་ལ་བདག་གིས་ཅི་མཐོང་བ་དེ་བྱིན་ཅིག སྲུ་ཁྱོད་ཀྱི་མདུན་ན་མོ་གང་ཡིན་པ་དེ་བྱིན་ཅིག །སྲུ་ཁྱོད་ཀྱི་ཡིད་དུ་འོང་བ་གང་ཡིན་པ་དེ་བྱིན་ཅིག་ཅེས་དང་། དགེ་སློང་ལ་བུད་མེད་ཀྱིས་སྨྲས་པ། བཙུན་པ་ཁྱོད་ཅི་ལ་དགའ་བ་བྱིན་ཅིག་ཅེས་ཁྱིམ་ཐབས་ཀྱིས་བདག་ལ་སྨྲས་པ་དེས་ན་དགེ་སློང་ཁྱོད་ཅི་ལ་དགྱེས་པ་དེ་གསུངས་ཤིག ཁྱོད་ཅི་ལ་དགའ་ཞེས་བུད་མེད་དེ་སྐད་ཟེར་བ་ལ། དགེ་སློང་གིས་སྲུ་ཁྱོད་ལ་ཁོ་བོ་དགའོ་ཞེས་སྨྲས་ན་སྦོམ་པོའོ་ཞེས་བྱ་བ་དང་། རྣམ་གྲངས་གཞན་ཡང་དགེ་སློང་གིས་བུད་མེད་ལ་ཁྱོད་ཅི་ལ་དགའ་བ་བྱིན་ཅིག་ཅེས་སྨྲས་པ་དང་། བུད་མེད་དེས་སྨྲས་པ་ཁྱོད་ཅི་ལ་དགའ་བ་བྱིན་ཅིག་ཅེས་དགེ་སློང་ཁྱོད་ཀྱིས་བདག་ལ་སྨྲས་པ་དེ་དགེ་སློང་ཁྱོད་ཉིད་ལ་དྲི་བར་བྱ་སྟེ། ཁྱོད་ཅི་ལ་དགའ་ཞེས་བུད་མེད་དེ་སྐད་ཟེར་བ་ལ། དགེ་སློང་གིས་སྲུ་ཁྱོད་ལ་ཁོ་བོ་དགའོ་ཞེས་སྨྲ་ན་སྦོམ་པོའོ་ཞེས་ཊཱི་ཀར་བཤད་དོ། །སྲུ་ཁོ་བོ་ལ་ཏུ་དང་། བཅའ་བ་དང་། ཐུག་པ་དང་། བཟའ་བ་བྱིན་ཅིག ཁྱོད་ཉིད་ཆུ་དང་བཅའ་བ་དང་བཟའ་བ་དེ་དག་ཡིན་ནོ། །ཞེས་སྨྲ་བ་དག་ལ་སྦོམ་པོའོ། །དེ་རྣམས་གསལ་པོར་སྨྲས་པའི་སེལ་བའོ། །བུད་མེད་ལ་ཁྲོ་ཚིག་ཏུ་ཁྱོད་ལ་བོང་བུ་དག་དེ་བྱེད་པར་འགྱུར་ཅིག སྲུ་ཁྱོད་སྐྱེས་བུ་འཕྱོན་མ་པ་འཛེ་སྣྦེག་ཅན་དག་ལ་འཁྲིག་པའི་བསམ་པ་བསྐྱེད་དེ་བསོད་སྙོམས་སྦྱོད་དམ་ཞེས་སྨྲས་ན་སྦོམ་པོར་ཡང་ངོ་། ཊཱི་

༄༅། །ཀཱར༔ དགེ་སློང་མ་ཞིག་ནངས་པར་སྔར་ལངས་ཏེ་ཁྲུས་བྱས། མིག་ཏུ་མིག་སྨན་གྱིས་བྱུགས། མགོ་བསྐུས་ནས་གོས་དུར་སྨྲིག་གསར་པ་བགོས་ཏེ་མཉན་ཡོད་དུ་བསོད་སྙོམས་ལ་ཞུགས་པ་ན་དགེ་སློང་ཞིག་ཀྱང་བསོད་སྙོམས་ལ་སོང་ནས་དེས་དེ་མཐོང་བ་དང་འདི་སྐད་ཅེས། ཤྲུ་ཁྱོད་སྐྱེས་བུ་འཕྱོན་མ་བདག་ལ་བསོད་སྙོམས་སྤྱོད་དམ་ཞེས་སྨྲས་ནས། དགེ་སློང་དེ་འགྱོད་པ་སྐྱེས་པ་དང་། བཅོམ་ལྡན་འདས་ཀྱིས་བཀའ་སྩལ་པ། ཉེས་པ་སྦོམ་པོར་འགྱུར་རོ་ཞེས་གསུངས་པ་ཡིན་ནོ། ཞེས་སོ། །མོའི་དེར་འགལ་དུམ་སྟེ། ཊཱི་ཀར། ཤིང་ཕྱེད་ཚིག་པའོ་ཞེས་པ་དེ་དག་ཚུག་ཅིག་ཅེ་ན་སྦོམ་པོར་ཡང་ངོ་། གསུམ་པ་ནི། དགེ་སློང་དེ་རང་བཞིན་ངོ་བོ་ཉིད་ཀྱིས་གནས་ངན་ལེན་བརྗོད་པ་ལ་ཚེ་རབས་གཞན་ནས་གོམས་པས་གནས་ངན་ལེན་རྒྱུ་ལ་སོགས་པའི་ཚིག་བྱུང་མེད་ལ་སྨྲས་ན་སྦོམ་པོར་ཡང་ངོ་། །ཊཱི་ཀར། སྦོམ་པོ་ཁོ་ནར་འགྱུར་ཏེ། ཀུན་ཏུ་འདོད་ཆགས་པ་མེད་པའི་ཕྱིར། གལ་ཏེ་འདོད་ཆགས་དང་ལྡན་པའི་སེམས་ཀྱིས་སྨྲ་ན་ནི། དེའི་དངོས་གཞིར་འགྱུར་རོ། ཞེས་སོ། །འཕྲིག་པ་དང་ལྡན་པ་སྨྲ་བ་འདུལ་བྱེད་དགག་གོ །སྨྲས་པ། ཚུལ་བཞིན་ཡིད་བྱེད་བསམ་པས་དུས་འདའ་ཞིང་། །གནས་ངན་ལེན་གྱི་བརྗོད་པ་རྒྱུན་ཆད་ནས། །རྟག་ཏུ་བདག་གཞན་འཕྲུལ་པ་སྤྱང་བ་ཡི། །སྟོན་པའི་དགེ་སློང་དེ་ནི་བསྟན་འཛིན་ཡིན། །ཅེས་སོ། འཕྲིག་པ་དང་ལྡན་པ་སྨྲ་བའི་དགེ་འདུན་ལྷག་མའོ།། །།གཉིས་པ་ལ། དངོས་གཞི་ཉིད་

ཀྱི་ལྟུང་བ་བཤད། ལྟུང་བ་དེ་ཡི་ན་སྨད་བསྟན། ལྟུང་བའི་ན་སྨད་ཆེས་བསྟན་ཏོ། དང་པོ་ལ། སྤྱིའི་དོན་དང་། ཚིག་དོན་ནོ། དང་པོ་ལ། གླེང་གཞི་ནི་མཉན་ཡོད་དུ་འཆར་ཀས་བུད་མེད་ལ་འཁྲིག་པའི་བསྙེན་བཀུར་བསྔགས་པ་ལས་དགེ་འདུན་ལྷག་མར་བཅས་སོ། །དགག་བྱ་ནི་སྔ་མ་བཞིན་ནོ། །ངོ་བོ་ནི། བཅས་ལྡན་དགེ་སློང་གིས་ཆགས་སེམས་ཀྱིས་བུད་མེད་ལ་འཁྲིག་པས་བདག་ཉིད་ལ་བསྙེན་བཀུར་བསྔགས་ཏེ་དོན་གོ་བ་ལས་གྱུར་པའི་ལྟུང་བ་དངོས་གཞིའོ། །འདི་ལ་མང་རབ་ན་རེ། བསྙེན་བཀུར་བསྔགས་པའི་ལྷག་མ་བསྐྱེད་པ་ལ་འཁྲིག་ཚིག་གསལ་པོར་བརྗོད་པ་ཡན་ལག་ཏུ་དགོས་ཞེས་ཟེར། དེ་དང་མཐུན་པར་བམ་པོ་ལྔ་བཅུ་པ་ལས་ཀྱང་། འདི་ལ་ཡན་ལག་དྲུག་གིས་དངོས་གཞིའི་ལྟུང་བར་འགྱུར་ཏེ། ཀུན་ཏུ་འདོད་ཆགས་དང་ལྡན་པ་དང་། བུད་མེད་ཉིད་དང་། ལེགས་སྨྲས་ཉེས་སྨྲས་ཀྱི་དོན་ཀུན་ཤེས་པར་ནུས་པ་དང་། དོན་གོ་བ་དང་། །བདག་གི་ཕྱིར་དང་། རྒྱུ་ལ་སོགས་པའི་དོན་གྱིས་བསྙེན་བཀུར་བསྔགས་པའོ། །དེ་དག་ལས་ཡན་ལག་མ་ཚང་ན་ཅི་རིགས་པར་ན་སྨད་དོ་ཞེས་བཤད་དེ། བསྙེན་བཀུར་བསྔགས་པའི་འགྲེལ་ཆུང་ལས་ཀྱང་། བདག་ལ་བསྟོད་པ་དང་འཁྲིག་པ་གསལ་པོར་བརྗོད་པའི་ཚིག་དང་ལྡན་པར་བུད་མེད་ལ་སྨྲས་ན་དགེ་འདུན་ལྷག་མར་འགྱུར་ལ། བདག་གམ་འཁྲིག་པ་གསལ་པོར་བརྗོད་པའི་ཚིག་གང་ཡང་རུང་བ་མ་ཕྱུང་ན་སྦོམ་པོའོ་ཞེས་སོ། །དེ་ནི་མི་

༄༅། །འཐད་དེ། ཊཱི་ཀ་ལས། རྒྱ་ལ་སོགས་པའི་དོན་གྱི་སྒྲས་བསྙེན་བཀུར་བསྔགས་པར་བྱེད་ན་ནི་འཕྲིག་པ་དང་ལྡན་པའི་དགེ་འདུན་ལྷག་མར་ཡང་འགྱུར་རོ། །གལ་ཏེ་བསྙེན་བཀུར་ཉི་ཚེ་བ་བསྔགས་པར་བྱེད་ན་ནི་བསྙེན་བཀུར་བསྔགས་པའི་དགེ་འདུན་ལྷག་མ་འབའ་ཞིག་ཏུ་འགྱུར་ཞེས་གསུངས་པ་དང་འགལ་ལོ།རིགས་པས་ཀྱང་བསྙེན་བཀུར་བསྔགས་པའི་ལྷག་མ་འདི་ལ་འཕྲིག་པ་གསལ་པོར་སྨྲས་པ་ཡན་ལག་ཏུ་དགོས་ན་ནི་དེའི་སྟེང་དུ་བདག་ཉིད་དང་སྦྱར་བའང་འདི་ལ་ཡན་ལག་ཏུ་དགོས་པས་འདི་དང་སྔ་མ་དགག་བྱ་ཁྱད་མེད་པའི་སྐྱོན་དུ་འགྱུར་ལ། དེ་ལྟར་ན་ལྷག་མ་གཅིག་ཏུ་ཐལ་བར་འགྱུར་རོ་ཞེས་གསུངས་སོ། །ཡན་ལག་ལ་བཞི་ལས། གཞིའི་ཡན་ལག་ལ་གཉིས་ཀྱི། གང་ལ་བསྙེན་བཀུར་བསྔགས་པ་བརྗོད་པའི་ཡུལ་ནི་བུད་མེད་ཆོས་ལྔ་ལྡན་ཏེ་འཕྲིག་ཚིག་གི་སྐབས་སུ་བཤད་པ་དང་འདྲའོ། །གང་གིས་བསྙེན་བཀུར་བསྔགས་པ་བརྗོད་པའི་དངོས་པོ་ནི༔ འཕྲིག་པས་བདག་ཉིད་ལ་བསྙེན་བཀུར་བསྔགས་པ་སྟེ་བདག་ཉིད་ལ་འཕྲིག་པ་ཞེས་སོ། །བསམ་པ་དང་སྦྱོར་བ་དང་མཐར་ཐུག་པ་རྣམས་སྔ་མ་བཞིན་ཏེ་སྐབས་འདིར་བསྙེན་བཀུར་བསྔགས་པས་ཁྱད་པར་དུ་བྱས་སོ༔ ༔གཉིས་པ་ནི། བུད་མེད་ཀྱི་མདུན་དུ་དགེ་སློང་གིས་བདག་ལྷ་བུའི་དགེ་སློང་ཚུལ་ཁྲིམས་དང་ལྡན་པ་ལ་འཕྲིག་པས་བསྙེན་བཀུར་བྱས་ན། བསྙེན་བཀུར་རྣམས་ཀྱི་མཆོག་ཡིན་ནོ་ཞེས་སྨྲས་ཏེ་དགེ་སློང་བདག་ཉིད་དང་

འཁྲིག་པ་ཀུན་ཏུ་སྤྱོད་པ་བསྔགས་པར་ བརྗོད་པ་དགེ་འདུན་ལྷག་མའོ། །ལུང་རྣམ་འབྱེད་ལས། ང་ལྟ་བུ་དགེ་སློང་ཚུལ་ཁྲིམས་དང་ལྡན་པ། དགེ་བའི་ཆོས་ཅན། ཚངས་པར་སྤྱོད་པ་ལ་འཁྲིག་པ་འདིས་བསྙེན་བཀུར་བྱས་ན་བསྙེན་བཀུར་བ་རྣམས་ཀྱི་མཆོག་ཡིན་ནོ་ཞེས་པ་ལ་སོགས་པ་བཅོ་བརྒྱད་གསུངས་ཏེ། མཆོག་དང་ཕུལ་བྱུང་ཁྱད་པར་འཕགས། བཟང་མཛེས་དགེ་དང་མཆོད་པར་འོས། །བསྟོད་འོས་རྒྱ་ཆེ་རྣམ་པ་དགུ། །ཆེས་མཆོག་ལ་སོགས་རྣམ་པ་དགུ། །ཞེས་བཟུང་ངོ་། །དགེ་སློང་གི་བསླབ་པ་གསུམ་བརྗོད་པ་འདི་ནི་ལུང་རྣམ་འབྱེད་ལས། ཚུལ་འཁྲིམས་དང་ལྡན་པ་ནི། ཚུལ་ཁྲིམས་ཀྱི་ཕུང་པོ་ཇི་སྐད་བསྟན་པ་དང་ལྡན་པའོ། །དགེ་བའི་ཆོས་ཅན་ནི། ཏིང་ངེ་འཛིན་གྱི་ཕུང་པོ་ཇི་སྐད་བསྟན་པ་དང་ལྡན་པའོ། །ཚངས་པར་སྤྱོད་པ་ནི། ཤེས་རབ་ཀྱི་ཕུང་པོ་ཇི་སྐད་བསྟན་པ་དང་ལྡན་པའོ། །ཞེས་གསུངས་སོ། །དེ་གསུམ་གྱི་གཉིས་པ་ནི། དགེ་བའི་ཆོས་ཅན་ཅེས་སྤྱི་མིང་བྱེ་བྲག་ཏིང་ངེ་འཛིན་ལ་བཏགས་པ་ཡིན་ལ། གསུམ་པ་ནི། རྒྱུ་ཚངས་པར་སྤྱོད་པའི་མིང་འབྲས་བུ་ཤེས་རབ་ལ་བཏགས་པའོ། །བསྔགས་པ་བརྗོད་ཚུལ་བཅོ་བརྒྱད་པོ་དེ་རྣམས་ནི། མཆོག་ལ་སོགས་པ་བཅོ་བརྒྱད་པོ་དེ་དེ་ལ་འབྲུ་གནོན་རེ་རེ་སློབ་དཔོན་ཁྱད་པར་བཤེས་གཉེན་གྱིས་མཛད་ཀྱང་། སློབ་དཔོན་དུལ་བའི་ལྷས་ནི་མཆོག་ལ་སོགས་པ་དགུ་པོ་མིང་གི་རྣམ་གྲངས་སུ་བཤད་པས་རྣམ་གྲངས་ཡིན་ཏེ། རྣམ་འབྱེད་འགྲེལ་པ་ལས། མཆོག་

༄༅། །ཅེས་བྱ་བ་ལ་སོགས་པ་བཅོ་བརྒྱད་པོ་ནི་བསྡུགས་པ་སླ་བའི་རྣམ་གྲངས་སུ་གྲགས་པ་ཡིན་པས་ཞེས་སོ། །སྐབས་འདིར་ལུང་རྣམ་འབྱེད་ལས། བསླབ་པ་གསུམ་ཀ་བརྗོད་པ་ཚན་གཅིག་དང་། རེ་རེ་བརྗོད་པ་ཚན་པ་གསུམ་པ་དང་། གཉིས་གཉིས་བརྗོད་པ་ཚན་པ་དྲུག་སྟེ་བཅུ་པ་དེ་རྣམས་ལ་བཅོ་བརྒྱད་པ་ཚན་པ་རེ་རེ་སྦྱར་བས་བཅོ་བརྒྱད་པ་མཚན་པ་བཅུ་གསུངས་ཤིང་། ལུང་ལས་བསླབ་པ་གཉིས་གཉིས་བརྗོད་པ་ལ་ཚན་པ་དྲུག་ཏུ་ཇི་ལྟར་འགྱུར་ཞེ་ན།ཆོས་གཉིས་སྔ་ཕྱི་བསྒྱུར་བས་སོ་སོར་བགྲངས་ཏེ་ཚུལ་ལྡན་དགེ་ཆོས་ཅན་དང་། དགེ་ཆོས་ཚུལ་ལྡན་ཅེས་མུ་གཉིས་དང་། ཚུལ་ལྡན་ཚངས་སྤྱོད་དང་། ཚངས་སྤྱོད་ཚུལ་ལྡན་ཅེས་མུ་གཉིས་དང་། དགེ་ཆོས་ཅན་ཚངས་སྤྱོད་དང་། ཚངས་སྤྱོད་དགེ་ཆོས་ཅན་ཅེས་མུ་གཉིས་གསུངས་པས་བཅོ་བརྒྱད་པ་ཚན་པ་དྲུག་ཏུ་འགྱུར་བ་དང་བཅས་པའི་བཅོ་བརྒྱད་ཚན་པ་བཅུའོ། །གཉིས་གཉིས་བརྗོད་པ་ཚན་པ་དྲུག་པོ་དེ་དང་རྒྱུ་མཚན་མཚུངས་པས། བསླབ་པ་གསུམ་ཀ་བརྗོད་པ་ལ་ཡང་ཆོས་གསུམ་སྔ་ཕྱི་བསྒྱུར་བས་སོ་སོར་བགྲང་ན་བཅོ་བརྒྱད་པ་ཚན་པ་དྲུག་འབྱུང་སྟེ། ཚུལ་ལྡན་ཐོག་མར་སྨོས་ནས་གཞན་གཉིས་སྔ་ཕྱི་བསྒྱུར་ནས་བརྗོད་པ་མུ་གཉིས་དང་། དགེ་ཆོས་ཐོག་མར་སྨོས་ནས་གཞན་གཉིས་སྔ་ཕྱི་བསྒྱུར་ནས་བརྗོད་པ་མུ་གཉིས་དང་། ཚངས་སྤྱོད་ཐོག་མར་སྨོས་ནས་གཞན་གཉིས་སྔ་ཕྱི་བསྒྱུར་ནས་བརྗོད་པའི་མུ་གཉིས་ཏེ་དྲུག་གོ །དེ་དང་སྔ་མའི་བཅོ་བརྒྱད་པ

ཚན་པ་བཅུ་བསྡོམས་པས་དགེ་འདུན་ལྷག་མ་བཅོ་བརྒྱད་པ་ཚན་པ་བཅུ་དྲུག་སྟེ་དགེ་འདུན་ལྷག་མ་ཉིས་བརྒྱ་དང་བརྒྱད་བཅུ་གྱ་བརྒྱད་དོ། །བསླབ་པ་གསུམ་ཀ་མ་བརྗོད་པའི་ཚན་པ་གཅིག་ནི་ལུང་ལས། གསུངས་ཀྱང་དོན་གྱིས་ཐོབ་མོད། འདིར་མ་བགྲངས་པ་ཡིན་ལ། བདག་ཉིད་དང་ཞེས་པའི་མདོ་འདི་ལ་དགེ་འདུན་ལྷག་མ་བཅོ་བརྒྱད་པ་ཚན་པ་བཅུ་དྲུག་པ་ཞིག་སྲིད་དོ། །ཁྱོད་ལྷ་བུའི་དགེ་སློང་ཚུལ་ཁྲིམས་དང་ལྡན་པ་ལ་འཕྲིག་པའི་བསྙེན་བཀུར་བྱས་ན་བསྙེན་བཀུར་རྣམས་ཀྱི་མཆོག་ཡིན་ནོ་ཞེས་བུད་མེད་དེས་བསྙེན་བཀུར་བསྔགས་པ་ལ། དགེ་སློང་དེས་སུ་དེ་བཞིན་ནོ་ཞེས་རྗེས་སུ་ཡི་རང་བའི་དོན་གྱི་ཚིག་ནི་བདག་ཉིད་ཀྱིས་བསྔགས་པ་ དེ་དང་འདྲ་སྟེ་དགེ་འདུན་ལྷག་མའོ། །འདིའི་སྐབས་སུ་ཡང་སྔར་བཞིན་ལྷག་མ་བཅོ་བརྒྱད་པ་ཚན་པ་བཅུ་དྲུག་སྲིད་དོ། ཁྱོད་ལྷ་བུའི་དགེ་སློང་ཚུལ་ཁྲིམས་དང་ལྡན་པ་ལ་འཕྲིག་པས་བསྙེན་བཀུར་བྱས་ན་བསྙེན་རྣམས་ཀྱི་མཆོག་ཡིན་ནོ་ཞེས་བུད་མེད་ཀྱིས་སྨྲས་པའི་ཚིག་དེ་ཉིད་དགེ་སློང་གིས་ཀྱང་ཚིག་དེ་ཁོ་ན་བསྒྱུར་ཏེ། ཕྱིར་བཟླས་ན་དགེ་འདུན་ལྷག་མའོ། །འདིའི་སྐབས་སུ་ཡང་དགེ་འདུན་ལྷག་མ་བཅོ་བརྒྱད་པ་ཚན་པ་བཅུ་དྲུག་སྲིད་དོ། །དེ་ལྟར་ན་དངོས་གཞིའི་ལྟུང་བ་བཅོ་བརྒྱད་པ་ཚན་པ་བཅུ་དྲུག་ཕྲག་གསུམ་སྲིད་པ་ཡིན་ནོ། །གཉིས་པ་ནི། དགེ་སློང་ཚུལ་ཁྲིམས་དང་ལྡན་པ་ལ་འཕྲིག་པས་བསྙེན་བཀུར་བྱས་ན་བསྙེན་བཀུར་རྣམས་ཀྱི་མཆོག་ཡིན་ནོ་ཞེས་སློས་ཏེ།

༄༅། །བདག་ལྟ་བུ་ཞེས་མ་སློས་ན་འཁྲིག་པ་དང་ཉེ་བར་སྦྱར་ཡང་བདག་ཉིད་དང་ཉེ་བར་མ་སྦྱར་ན་སྦོམ་པོ་བཅོ་བརྒྱད་པ་ཚན་པ་བཅུ་དྲུག་ཕྲག་གསུམ་སྲིད་དེ། དངོས་གཞིའི་གྲངས་དང་མཉམ་མོ། བདག་ལྟ་བུའི་དགེ་སློང་ཚུལ་ཁྲིམས་དང་ལྡན་པ་ལ་བསྙེན་བཀུར་བྱས་ན་བསྙེན་བཀུར་རྣམས་ཀྱི་མཆོག་ཡིན་ནོ་ཞེས་སྨྲས་ཏེ། འཁྲིག་པ་ཞེས་མ་སྨྲས་ན་བདག་ཉིད་དེ་དང་ཉེ་བར་སྦྱོར་ཡང་། འཁྲིག་པ་དང་ཉེ་བར་མ་སྦྱར་ན་སྦྱོར་བ་དང་འདྲ་བ་ཉིད་དོ་སྙེ་སྦོམ་པོར་བསྐྱེད་པའི་ཆ་ནས་སྦྱོར་བ་དང་འདྲ་ཞེས་མིང་བཏགས་ཀྱང་། དེ་རྣམས་ཐམས་ཅད་ལ་མཐར་ཐུག་གྲུབ་པའི་སྦོམ་པོར་བསྐྱེད་པའོ། །འདིར་ཡང་སྦོམ་པོ་བཅོ་བརྒྱད་པ་ཚན་པ་བཅུ་དྲུག་ཕྲག་གསུམ་སྲིད་དེ་དངོས་གཞི་དང་གྲངས་མཉམ་མོ། །གསུམ་པ་ནི། དགེ་སློང་ཚུལ་ཁྲིམས་ལྡན་པ་ལ་བསྙེན་བཀུར་བྱས་ན་བསྙེན་བཀུར་རྣམས་ཀྱི་མཆོག་ཡིན་ནོ་ཞེས་སྨྲས་ཏེ། བདག་ཉིད་དང་འཁྲིག་པ་གཉིས་ཀ་དང་མ་སྦྱར་བར་བརྗོད་ན་ནི་སྦྱོར་བ་དེའི་སྦྱོར་བའོ་ཞེས་པ་སྟེ། སྦྱོར་བའི་སྦྱོར་བ་དང་འདྲ་བས་སྦྱོར་བའི་སྦྱོར་བ་ ཞེས་མིང་བཏགས་ཀྱང་དེ་རྣམས་ཐམས་ཅད་ལ་མཐར་ཐུག་གྲུབ་པའི་ཉེས་བྱས་བསྐྱེད་པའོ། འདིར་ཉེས་བྱས་བཅོ་བརྒྱད་ཚན་པ་བཅུ་དྲུག་ཕྲག་གསུམ་སྲིད་དེ་དངོས་གཞིའི་གྲངས་དང་མཉམ་མོ། དེས་ན་སྐབས་འདིའི་ཕམ་པ་ལ་བརྒྱད་བརྒྱ་དྲུག་ཅུ་རྩ་བཞི་དང་། སྦོམ་པོ་ནི་སྟོང་ཕྲག་གཅིག་དང་བདུན་བརྒྱ་ཉི་ཤུ་རྩ་བརྒྱད་ཡོད་ལ། ཉེས་བྱས་ཡན་གར་བ་ལ་

བརྒྱད་བརྒྱ་དྲུག་ཅུ་རྩ་བཞི་དང་། སྡོམ་པོའི་སྦྱོར་བ་དང་བཅས་ན་ཉིས་སྟོང་ལྔ་བརྒྱ་གོ་གཉིས་སོ། །བསྙེན་བཀུར་བསྡུགས་པའི་དགེ་འདུན་ལྷག་མའོ། །གཉིས་པ་ལ། ལུང་རྣམ་འབྱེད་ཀྱིས་བརྗོད་པ་དང་། ཞུ་བའི་ལུང་གིས་བསྟན་པ་དང་། །འདུལ་བྱེད་ལུང་གིས་བརྗོད་པའོ། །དང་པོ་ལ། མདོར་བསྟུས་ནས་ནི་བསྟན་པ་དང་། །དེ་ཡི་རྒྱས་པར་བཤད་པའོ། །དང་པོ་ལ། སྤྱིའི་དོན་དང་། ཚིག་གི་དོན་ནོ། །དང་པོ་ནི། གླེང་གཞི་ལ་གཉིས་ལས། བྱུང་ལ་མ་བཅས་པའི་གླེང་གཞི་ནི་མཉན་ཡོད་དུ་རི་དགས་འཛིན་གྱི་བུ་ནག་པོས་སྨྲན་བྱས་པའི་བྱུང་བ་སྟེ་བཅས་པ་མ་མཛད་དོ། །བྱུང་ལ་བཅས་པའི་གླེང་གཞི་ནི་མཉན་ཡོད་དུ་དྲུག་སྡེས་སྐྱེས་པ་དང་། །བུད་མེད་ཚུར་མ་ཉིད་དང་། མཛའ་ན་མོ་ཉིད་དུ་སྨྲན་བྱེད་པ་ལ་བརྟེན་ནས་དགེ་འདུན་ལྷག་མར་བཅས་སོ། །དགག་བྱ་ནི་གཞན་ཆགས་ཤིང་ཀུན་ནས་ཉོན་མོངས་པ་དང་། རང་ཕམ་པ་དང་པོའི་རྒྱུར་འགྱུར་བའོ། ངོ་བོ་ནི་བཅས་ལྡན་དགེ་སློང་གིས་སྐྱེས་པ་དང་བུད་མེད་མི་ཚངས་པར་སྤྱོད་པའི་སྒོ་ནས་མཐུན་པ་སྦྱོར་བའི་ཆེད་དུ་ཕྲིན་གསུམ་མམ། དེ་དང་འདྲ་བའི་སྦྱོར་བ་དེའི་རྐྱེན་གྱིས་དེ་གཉིས་ཕྲད་པ་ལས་གྱུར་བའི་ལྟུང་བ་དངོས་གཞིའོ། །ཡན་ལག་ལ་བཞི་ལས། གཞིའི་ཡན་ལག་ལ་གཉིས་ཏེ། གང་དག་སྨྲད་པའི་ཡུལ་དང་། གང་ལ་གོ་བྱའི་ཡུལ་ལོ། །དང་པོ་ལ་བདུན་ཏེ། སྐྱེས་པ་བུད་མེད་གཉིས་ཀའི་མཚན་དོན་ཡོད་པ་དང་། གཉིས་ཀའི་མཚན་བསྙེན་དུ་རུང་བ་དང་། གཉིས་ཀའི་ཐ་སྙད

༄༅། །བཞི་དང་ལྡན་པ་དང་། གཉིས་ཀའི་ལུས་ཐ་མལ་པར་གནས་པ་དང་། གཉིས་ཀ་རྫུ་འཕྲུལ་གྱི་ཆོས་ཅན་མ་ཡིན་པ་དང་ལྔ་ནི། སྔར་འཁྲིག་ཚིག་གི་སྐབས་སུ་བཤད་པ་དང་འདྲ་སྟེ། འདིར་སྐྱེས་པ་དང་བུད་མེད་གཉིས་ཀ་ཞེས་པས་ཁྱད་པར་དུ་བྱས་སོ། རང་ལས་ཐ་དད་ཅིང་དེ་གཉིས་ཀྱང་ཐ་དད་པ་སྟེ། གཞན་དང་ངོ་། གཞན་དུའོ་ཞེས་པས་སོ། མཐུན་པར་གནས་པ་མ་ཡིན་པ་སྟེ། མི་མཐུན་པ་མཐུན་པར་བསྒྲུབ་པའི་ཕྱིར་ཞེས་སོ། གཉིས་པ་གང་ལ་གོ་བྱའི་ཡུལ་ལ་གསུམ་ལས། ཐ་སྙད་ལྔ་དང་ལྡན་པ་དང་། ལུས་ཐ་མལ་པར་གནས་པ་ནི། སྔར་བརྗོད་སྨྲའི་ཕམ་པའི་སྐབས་སུ་བཤད་ཟིན་ལ། དེ་གཉིས་ལ་དབང་བྱེད་པོ་ཉིད་དུ་གནས་པ་སྟེ་དེ་གཉིས་ཀྱི་བདག་པོ་དག་ནི་ཞེས་སོ། །བསམ་པའི་ཡན་ལག་ལ་གཉིས་ལས། འདུ་ཤེས་ནི་གཞིའི་ཡན་ལག་དེ་དག་ལས་མ་འཁྲུལ་པའོ། །ཀུན་སློང་ནི་མི་ཚངས་པར་སྤྱོད་པའི་སྒོ་ནས་མི་མཐུན་པར་འདོད་པ་རྒྱུན་མ་ཆད་པའོ། །སྦྱོར་བ་ནི་རང་ངམ་བསྐོས་པས་ཕྲིན་གསུམ་མམ་དེ་དང་འདྲ་བར་བྱེད་པར་ཞུགས་པའོ།།དེ་དང་འདྲ་བ་ནི་ཕྱང་ཡར་ཐོས་པ་ཉིད་ན་དེ་བྱས་པ་ཉིད་དོ་ཞེས་སོ། མཐར་ཐུག་ནི་སྦྱོར་བ་དེའི་རྐྱེན་གྱིས་དེ་གཉིས་ཕྲད་པའོ།གཉིས་པ་ནི། གང་གི་ཚེ་སྨྱན་བྱེད་པའི་ཚེ་ལྷག་མར་འགྱུར་ཞེ་ན། གཉིས་ཀྱི་གཉིས་ཕྲད་ནའོ། །སུ་དང་ཕྲད་ཅེ་ན། བདག་ཉིད་ལས་གཞན་ཕོའི་དབང་པོ་དང་ལྡན་པ་དང་ངོ་། སུར་ཕྲད་ཅེ་ན། བདག་ཉིད་ལས་གཞན་དུའོ་སྟེ། ཊཱི་ཀ་ལས།ཕྲད་

མེད་ལ་སོགས་པ་བསྟེན་པར་བྱ་བའི་ཟླའི་སྒོ་དང་ལྡན་པར་རོ་ཞེས་སོ། །དེ་ལ་བརྟེན་ནས། མེར་ན་རེ། སྐྱེས་པ་དང་སྐྱེས་པ་མི་མཚངས་པར་སྤྱོད་པའི་སྨྱན་བྱས་ནའང་དགེ་འདུན་ལྷག་མར་འགྱུར་ཏེ། ཊཱི་ཀ་ལས། བུད་མེད་ལ་སོགས་པ་ཞེས་པའི་སོགས་ཁོངས་སུ་སྐྱེས་པ་བསྡུས་པ་སྟེ། སྐྱེས་པ་མ་བསྡུས་ན་བསྡུ་རྒྱུ་གཞན་མེད་པས། ལ་སོགས་ཀྱི་སྒྲ་ལ་བསྡུ་རྒྱུ་མེད་ན་བསྟན་བཅོས་རྩོམ་པ་པོ་རྟོགས་ལྡན་གྱི་ངག་ཡིན་པ་དང་འགལ་བར་འགྱུར་ཏེ། སོ་ཐར་གྱི་འགྲེལ་པ་དགའ་བ་བསྐྱེད་པ་ལས་སྐྱེས་པ་དང་བུད་མེད་སྦྲད་པ་ལས་དགེ་འདུན་ལྷག་མར་འགྱུར་ན། སྐྱེས་པ་དང་སྐྱེས་པ་སྦྲད་པ་ལས་ཆེས་འགྱུར་ཏེ། ཆེས་སྡིག་ལྕི་བའི་ཕྱིར་ཞེས་བཤད་དོ་ཞེས་ཟེར་རོ། དེ་ནི་མི་རིགས་ཏེ། སོ་སོར་ཐར་པ་དང་རྣམ་འབྱེད་ལས། བུད་མེད་ལ་སྐྱེས་པའི་ཚིག་དང་། སྐྱེས་པ་ལ་བུད་མེད་ཀྱི་ཚིག་གིས་སྨྱན་བྱེད་ན་ཞེས་གསུངས་པ་དང་། མེ་ཏོག་ཕྲེང་རྒྱུད་ལས་ཀྱང་། རང་ངམ་གཞན་བྱེད་འཇུག་ཀྱང་རུང་། བུད་མེད་སྐྱེས་པ་ཕྲད་ན་ནི། དགེ་འདུན་ལྷག་མའི་རལ་གྲི་ཡིས། རང་གི་མགོ་བོ་གཅོད་པ་ཡིན། ཅེས་བཤད་པ་དང་འགལ་ལོ། །བུད་མེད་དང་སྐྱེས་པ་ཞེས་གསུངས་པ་གླེང་གཞིའི་དབང་གིས་མཚོན་བྱེད་དུ་བསྟན་པ་ཡིན་གྱི་ངེས་བཟུང་ནི་མ་ཡིན་ནོ་ཞེ་ན། མི་རིགས་སྟེ། གཞུང་འགྲེལ་དང་བམ་པོ་ལྔ་བཅུ་པའི་སྨྱན་བྱེད་པའི་ལྷག་མའི་སྐབས་ལས། འདིའི་བྱེད་པ་པོ་ནི་མིའི་འགྲོ་བར་གཏོགས་པའི་སྐྱེས་པ་དང་བུད་མེད་ཅེས་བཤད་ཅིང་། བྱེད་

༄༅། །པ་པོ་ཉིད་ནི་མེད་ན་མི་འབྱུང་བའི་རྒྱུ་ཡིན་ཏེ། བྱེད་པ་པོ་ཉིད་ནི་ཐུད་མེད་དོ། །ཞེས་པའི་ཊཱི་ཀ་ལས། དེ་མེད་ན་ལྟུང་བ་འདི་འབྱུང་བར་མི་འགྱུར་རོ་ཞེས་བྱ་བའི་ཐ་ཚིག་གོ་ཞེས་བཤད་དོ། །གཞན་ཡང་ཕྱེད་ལྟར་ན་དགེ་སློང་གིས་ཐུད་མེད་ལས་ཕྲིན་བླངས་ནས་བསྐྱལ་བ་དང་། ཐུད་མེད་དེ་སྐྱེས་པར་འགྱུར་ཏེ་སྐྱེས་པ་གཞན་དེ་དང་ཕྲད་པར་བྱས་པ་ལས་ཀྱང་ལྷག་མ་བསྐྱེད་པར་ཐལ་བར་འགྱུར་བ་ལས། ལུང་ཞུ་བ་ལས། དགེ་སློང་གིས་ཕྲིན་བླངས་ནས་བསྐྱལ་བ་དང་། ཐུད་མེད་དེ་མཚན་འཕོས་བཞིན་དུ་ལན་སླར་བསྐྱལ་ན་ཅིར་འགྱུར། སྦོམ་པོར་འགྱུར་རོ་ཞེས་གསུངས་པ་དང་འགལ་ལོ། །རིགས་པས་ཀྱང་། །སྐྱེས་པ་དང་སྐྱེས་པ་སྨྱན་བྱས་པ་ཆོས་ཅན། སྨྱན་གྱི་ལྷག་མ་མི་བསྐྱེད་པར་ཐལ།འབྱུང་རིང་། འབྲེལ་ཆུང་། དགག་བྱ་གནས་སྐབས་ཀྱི་སྒྲོ་ནས་མི་རྫོགས་པའི་ཕྱིར། དཔེར་ན་དགེ་སློང་མས་ཡང་ཡང་ཟ་བ་ལ་ལྟུང་བྱེད་མི་བསྐྱེད་པའི་རྒྱུ་མཚན་དུ། ཊཱི་ཀ་ལས། དགེ་སློང་མ་རྣམས་ནི་ཤས་ཆེར་མཆོད་པར་བྱ་བ་ཉིད་མ་ཡིན་པའི་ཕྱིར།དེ་དག་ལ་དེ་འབྱུང་དཀའ་བའི་ཕྱིར་ཞེས་གསུངས་པ་དང་མགོ་མཚུངས་སོ། །སྒྲུབ་བྱེད་གཞིག་པ་ནི། ཊཱི་ཀ་ལས། ཐུད་མེད་ལ་སོགས་པ་ཞེས་སོགས་ཁོངས་སུ་བསྡུ་བ་ནི་མཚན་གཉིས་པ་ཐུད་མེད་ཀྱི་ཤས་ཆེ་བ་ཅན་བསྡུ་བར་བྱ་སྟེ། རྣམ་པ་དེ་ལྟ་བུ་ཞིག་ལ་ནི་མཚན་གཅིག་ཤོས་དོན་མེད་པ་ཉིད་དོ། །ཞེས་པ་དང་། ཊཱི་ཀ་ལས། མཚན་གཉིས་པ་ཐུད་མེད་ཀྱི་དབང་དུ་སྒྱུར་ན་ནི་དེའི་ཚེ་དགེ་

སློང་ལ་ཐུད་མེད་ཀྱི་སྐབས་ཀྱི་ཁ་ན་མ་ཐོ་བ་ཡོངས་སུ་རྫོགས་པར་འགྱུར་རོ་ཞེས་བཤད་པས་སོ། །འགྲེལ་པ་དགའ་བ་བསྐྱེད་པ་ལས་བཤད་ཟེར་བ་དེ་ཡང་མི་འཐད་དེ། སྡིག་པ་ཆེ་བ་ཙམ་གྱིས་ལྷག་མ་བསྐྱེད་པར་མ་ངེས་ཏེ༐ དབྱེན་གྱི་མཚམས་མེད་བྱས་ན་ཆེས་སྡིག་པ་ལྕི་ཡང་ལྟུང་བ་ན་སྨད་དུ་གསུངས་པ་བཞིན་ནོ། །ཕྲད་པ་དེའི་དོན་དུ་དེ་གཉིས་སྦྱར་མི་མཐུན་པ་སྟེ་གཙུགས་པར་མ་གྱུར་པ་ལ་སྦྱར་མཐུན་པ་སྟེ་འཕྲིག་པའི་སྒོ་ནས་བཙུག་པ་དང་༐ ཕན་ཚུན་བག་ཕེབས་པར་བསྒྲུབ་པའི་ཕྱིར་སྦྱོར་བ་ཕྲིན་གསུམ་ལས། ཕྲིན་དང་པོ་ནི་སྤྲད་པར་བྱ་བ་སྐྱེས་པ་ལས་ཕྲིན་སྤྲིང་བ་མནོས་པའི་དགེ་སློང་གིས། ཕྲིན་གཉིས་པ་ནི་གཞན་ཐུད་མེད་ལ་འཕྲིན་དེ་དགེ་སློང་གིས་གོ་བར་བྱས་ཤིང་། ཕྲིན་གསུམ་པ་ནི་གཞན་དེས་ཕྲིན་གྱི་ལན་སྨྲས་པ་སྟེ་དེ་སུ་ལ་བརྗོད་ཅེ་ན། སྤྲད་པར་བྱ་བ་སྔ་མ་སྐྱེས་པ་ལ་དགེ་སློང་དེས་བརྗོད་ནའོ། ཡང་ན་སྤྲད་པར་བྱ་བ་ཐུད་མེད་ལས་ཕྲིན་སྤྲིང་བ་མནོས་པས་གཞན་སྐྱེས་པ་དང་དེ་ལ་གོ་བར་བྱས་ཤིང་གཞན་དེ་སྨྲས་པ་དེ་སྔ་མ་ཐུད་མེད་ལ་བརྗོད་ན་དེ་གཉིས་ཕྲད་ན་ལྷག་མའོ། །ཕྲིན་ཐ་མ་དེ་མནོས་པ་ཉིད་ན་ཕྲིན་ལན་དེ་བསྐྱལ་བར་འདུག་པ་སྟེ་སྐྱེལ་བར་འོས་པའོ།བར་མ་དེ་ཕྲིན་མནོས་པ་དང་༐ཚུར་སྐྱེལ་བ་གཉིས་ཀྱི་བར་ན་གནས་པའི་ཕྲིན་ལན་དེ་དགེ་སློང་གིས་མ་བསྐྱལ་ཀྱང་འཕྲུང་ཡར་ཏེ་གཏམ་རྣམ་པར་འཁྲུམས་པ་ལ་སོགས་པ་ཐོས་པ་ཉིད་ན། སྔ་མ་བརྗོད་ནའོ་ཞེས་པ་དེ་བྱས་པ་ཉིད་དོ།།འདི་ནི་བམ་

༄༅། །པོ་ལྷ་བཅུ་པ་ལས། ཕྲིན་མཚོན་ཏེ་ཕར་བསྐྱལ་ལ། ཕྲིན་ལན་མ་བསྐྱལ་ཀྱང་རྣམ་པ་གཞན་གྱིས་ཕྲོས་ཏེ་ཕྲད་པ་ལ་ན་སླད་པ་མེད་དོ། །ཞེས་སོ། གཉིས་པ་ལ། སྦྱོར་དང་གཞི་ཡི་བྱེད་པ་བསྟན། །བྱེད་པོ་བདག་སྦྱོར་དོགས་པ་བཅད། །མི་མཐུན་དབྱེ་བ་འབྱེད་པ་བསྟན། །ཡན་ལག་མ་ཚང་ཉེས་བྱས་སོ། །དང་པོ་ནི། ཕྲིན་ཆོད་པ་དང་། གོ་བར་བྱེད་པ་དང་། ཕྲིན་ལན་བརྗོད་པ་དང་གསུམ་པོ་དེ་དག་གི་བྱ་བའི་འབྲས་བུ་སྦྱོར་ལྡང་ཉིད་ནི་ཐ་དད་དེ་སྦོམ་པོ་གསུམ་བསྐྱེད་པ་ཉིད་དོ། །འདི་ནི་ལུང་རྣམ་འབྱེད་ལས། དགེ་སློང་གཉིས་ཀྱིས་སྤྲིང་བ་མཚོན་ནས་དེ་གཉིས་ལས་གང་ཕྲིན་ཕར་ཡང་སྐྱེལ་བར་མི་བྱེད།། ཚུར་ཡང་སྐྱེལ་བར་མི་བྱེད་ལ་དེ་ལ་ནི་སྦོམ་པོ་གཅིག་ཏུ་འགྱུར་རོ། །གང་ཕྲིན་ཕར་སྐྱེལ་བར་ནི་བྱེད་ལ། ཚུར་སྐྱེལ་བར་མི་བྱེད་པ་དེ་ལ་ནི་སྦོམ་པོ་གཉིས་སུ་འགྱུར་རོ། །གང་ཕྲིན་ཕར་ཡང་སྐྱེལ་བར་བྱེད། ཚུར་ཡང་སྐྱེལ་བར་བྱེད་པ་དེ་ལ་ནི་དགེ་འདུན་ལྷག་མར་འགྱུར་རོ་ཞེས་གསུངས་པའོ། །འགྲེལ་ཆུང་ལས། ལན་བརྒྱ་ཞིག་བསྐྱལ་ཏེ་བྱས་ན་སྦོམ་པོ་བརྒྱའོ་ཞེས་བཤད་དོ།།འོན་འཐབ་ཚོག་ཐ་དད་ཀྱི་སྐབས་ཀྱི་ལུང་རྣམ་འབྱེད་དང་།། རྒྱ་ཆེར་འགྲེལ་པ་ལས། སྨན་བྱེད་པའི་དགེ་འདུན་ལྷག་མ་གཅིག་གི་སྦྱོར་བའི་སྦོམ་པོ་གཅིག་ཏུ་གསུངས་པ་དང་འགལ་ལོ་ཞེ་ན། །སྐབས་འདིར་སྦྱོར་སྦོམ་ཐ་དད་དུ་བསྐྱེད་པར་གསུངས་པ་དང་། །སྐབས་འོག་ནས་སྦྱོར་སྦོམ་གཅིག་ཏུ་གསུངས་པའི་འགལ་སྤོང་འདི་ལ། ཤ་མི་ན་

རེ༔ གསུམ་པོ་དེ་དག་གི་བྱ་བ་ཉིད་ཐ་དད་ཅེས་པ་འདི་ཕྱིན་གསུམ་ཐ་དད་པ་ལ་དགོངས་པ་ཡིན་གྱི། སྦྱོར་སྦོམ་ཐ་དད་མ་ཡིན་ཏེ། འཐབ་ཆོག་ཐ་དད་ཀྱི་སྐབས་ཀྱི་ལུང་རྣམ་འབྱེད་དང་། རྒྱ་ཆེར་འགྲེལ་པ་ལས། སྦྱིན་བྱེད་པའི་དགེ་འདུན་ལྷག་མ་གཅིག་གི་སྦྱོར་སྦོམ་གཅིག་ཏུ་གསུངས་པས་གྲུབ་པོ། །རིགས་པས་ཀྱང་འཐད་དེ། མ་བྱིན་ལེན་ལ་ནོམ་ཤུག་ལན་གསུམ་བྱས་པ་ལྟ་བུ་ནོམ་ཤུག་ལན་མང་པོ་བྱས་ཀྱང་སྦྱོར་བའི་སྦོམ་པོ་གཅིག་ལས་མི་བསྐྱེད་པར། ཊཱི་ཀར། འདིར་ནོམ་པ་མང་པོ་དག་ལ་ཡང་ཇི་སྲིད་དུ་རྐུ་བའི་བསམ་པ་ཕྱིར་མ་ལོག་གི་བར་དུ་ནི་སྦོམ་པོ་གཅིག་ཁོ་ནའོ་ཞེས་གསུངས་པ་དང་རྒྱུ་མཚན་མཚུངས་པའི་ཕྱིར་དང་། སྦྱིན་གྱི་སྦྱོར་བའི་ཕྱིན་གསུམ་ཆོས་ཅན༔ སྦྱོར་བའི་སྦོམ་པོ་ཐ་དད་པ་གསུམ་བསྐྱེད་པ་མ་ཡིན་ཏེ། ལྟུང་བ་དངོས་གཞི་གཅིག་སྐྱེས་པའི་སྦྱོར་བ་ཡིན་པའི་ཕྱིར་ཏེ། དཔེར་ན་མ་བྱིན་ལེན་གྱི་ནོམ་ཤུག་ལན་གསུམ་བྱས་ཀྱང་སྦོམ་པོ་གཅིག་བསྐྱེད་པ་བཞིན་ནོ་ཞེས་ཟེར་རོ། །རང་ལུགས་ནི་སྦྱིན་གྱི་ཕྱིན་གསུམ་ལ་སྦོམ་པོ་ཐ་དད་གསུམ་བསྐྱེད་པ་སྟེ། སྐབས་འདིའི་ལུང་རྣམ་འབྱེད་ལས། འདི་ལ་སྦོམ་པོ་ཐ་དད་དུ་གསུངས་པ་དང་། མདོ་རྩ་འགྲེལ་ལས། གསུམ་པོ་དེ་དག་གི་བྱ་བ་ཉིད་ནི་ཐ་དད་པ་ཉིད་དོ་ཞེས་གསུངས་པའི་གཞུང་གིས་གྲུབ་ཅིང་། རིགས་པས་ཀྱང་འཐད་དེ། སྦོམ་པོ་ཐ་དད་གསུམ་བསྐྱེད་པ་ཉིད་ནི་བཅོམ་ལྡན་འདས་ཀྱི་བཅས་པ་ལས་འདས་པའི་ཕྱིར་སྦོམ་པོ་ཐ་དད་པ་བསྐྱེད་པའི་ལུང་གིས་ཤེས་སོ།

༄༅། །འོ་ན་འཐབ་ཆོག་དྲིལ་བསྒྲགས་པའི་ སྐབས་ཀྱི་ལུང་དང་། རྒྱ་ཆེར་འགྲེལ་པ་ལས། སྨྱན་བྱེད་པའི་དགེ་འདུན་ལྷག་མ་གཅིག་གི་སྦྱོར་སྡོམ་གཅིག་ཏུ་གསུངས་པ་དང་འགལ་ཅེ་ན། སྤྱིར་བཏང་དང་ དམིགས་བསལ་ཀྱི་དབྱེ་བས་འགལ་བ་མེད་དེ། སྤྱིར་བཏང་ལ་སྡུར་མཐུན་པ་མ་ཐོབ་པའི་སྨྱན་བྱེད་པའི་ལྷག་མ་བསྐྱེད་པ་ལ་སྦྱོར་བ་ཕྲིན་གསུམ་ཡན་ལག་ཏུ་དགོས་ཏེ། གཞན་དུ་ན་སྦྱོར་བའི་ཚད་མི་རྫོགས་པའི་ཕྱིར། དེས་ན་འདི་ནི་སྦྱོར་བ་མ་གནང་ཚད་བཟུང་གི་ལྟུང་བའོ། །དམིགས་བསལ་ནི་སྡུར་མཐུན་པ་ཐོབ་པ་ལས་ཉམས་པའི་སྨྱན་བྱེད་ན་སྡུམ་བྱེད་པའི་སྦྱོར་བ་ལན་གཅིག་བྱེད་པ་ལས་ཕྲད་ན་ཡང་དགེ་འདུན་ལྷག་མར་འགྱུར་བ་ནི་བཅས་པའི་དབང་གིས་ཏེ། གནས་སྐབས་འདིར་ནི་སྨྱན་བྱེད་པའི་དགེ་འདུན་ལྷག་མ་གཅིག་གི་སྦྱོར་སྡོམ་གཅིག་ཏུ་ལུང་ལས་གསུངས་པའོ་ཞེས་བརྗོད་ན། །ལུང་ལ་རང་བཟོ་མ་བྱས་པར་ལུང་བཞིན་བཤད་པ་ཡིན་ཅེས་མཚོ་སྣ་པས་གསུངས་སོ༑ ༑སོག་པ་ན་རེ། སྨྱན་བྱེད་པའི་དགེ་འདུན་ལྷག་མ་གཅིག་གི་སྦྱོར་སྡོམ་གཅིག་ཏུ་གསུངས་པ་དེ་ནི་ཕྲིན་གཅིག་གིས་ཕྲད་ན་ཡང་ལྷག་མ་བསྐྱེད་པས་ཕྲིན་གཅིག་གིས་ཕྲད་ན་སྦྱོར་སྡོམ་གཅིག་ལས་མི་བསྐྱེད་ཟེར་རོ། །སྡུར་མཐུན་པ་མ་ཐོབ་པའི་སྨྱན་བྱེད་པ་ན་ཕྲིན་ལན་གཅིག་བྱས་པས་ཕྲད་ན་ལྷག་མ་བསྐྱེད་པར་སླ་བ་དེ་ནི་མི་རིགས་ཏེ། ཞུ་འགྲེལ་ལས། ལེན་པ་དང་། སྐྱེལ་བ་དང་། ཕྱིར་སྐྱེལ་བ་རྣམས་ཀྱང་བྱས་ལ་ཕྲད་པ་ཡང་འགྱུར་ན་དགེ་

འདུན་ལྷག་མར་འགྱུར་གྱི། གཞན་དུ་ནི་མ་ཡིན་ནོ་ཞེས་གསུངས་པ་དང་། ཡང་དེ་ཉིད་ལས་ལེན་པ་དང་། ཕྱིར་སྐྱེལ་བ་མེད་ན་སྨྱུན་ཡོངས་སུ་རྫོགས་པ་མེད་པའི་ཕྱིར་ཞེས་བཤད་པ་དང་འགལ་ལོ། གནོད་བྱེད་གཞན་ཡང་། སྤུར་མཐུན་པ་མ་ཐོབ་པའི་སྨྱུན་བྱེད་པ་ན་ཕྱིན་ལན་གཅིག་བྱས་པས་ཕྲད་པ་དེ་ལ་སྨྱུན་བྱེད་པའི་ལྷག་མ་བསྐྱེད་པ་མི་འཐད་དེ། སྐྱོར་བ་མ་གནང་ཚད་བཟུང་གི་སྐྱོར་བའི་ཚད་མི་རྫོགས་པའི་ཕྱིར། དཔེར་ན་བསྒོ་གྱུར་གྱི་ལྷག་མ་བསྐྱེད་པ་ལ་བསྒོ་བའི་ལས་བརྗོད་པ་གསུམ་མ་ཚང་ན་ལྟུང་བ་མི་རྫོགས་པ་དང་མཚུངས་སོ། །སྤུར་མཐུན་པ་མ་ཐོབ་པའི་སྨྱུན་བྱེད་པའི་ལྷག་མ་བསྐྱེད་པ་ལ་སྐྱོར་བ་ཕྱིན་གསུམ་ཚང་བ་མི་དགོས་ན་ཡན་ལག་གཞན་ཚང་གི་དབང་དུ་བྱས་ཏེ། ཆོས་ཀྱི་ཕུང་པོ་སྔོན་དུ་བཏང་སྟེ་བོས་པ་ཞེས་པ་ལ་སོགས་པས་ཀྱང་སྨྱུན་གྱི་ལྷག་མ་བསྐྱེད་པར་ཐལ་བར་འགྱུར་རོ། །མི་ཉིད་ལ་ཞེས་པ་འདི་ལ་ལུང་རྣམ་འབྱེད་དང་། ཞུ་བའི་ལུགས་གཉིས་ལས། དང་པོ་ལྟར་ན། ཁྱིམ་ཐབས་དམ་པ་གསུམ་པོ་གང་རུང་གི་དབང་དུ་བྱས་ནས་རྗེའུ་གསུམ་གཏོར་བ་དང་། ཆག་བཏང་བའི་མི་ཉིད་ལ་སྨྱུན་བྱས་ཏེ་ཕྲད་པ་ཆོས་ཅན། མཐའ་སྨྱུན་གྱི་ལྷག་མ་དངོས་སུ་བསྐྱེད་པའི་བྱེད་པ་པོ་ཉིད་མ་ཡིན་ཏེ། མི་མཐུན་པ་མཐུན་པར་བསླབ་པ་མེད་པའི་ཕྱིར། དེ་ལྟར་ན་ཡང་སྐྱོར་བ་དང་འདྲ་བ་ཉིད་མ་ཡིན་པ་མ་ཡིན་ནོ་སྟེ་དངོས་གཞིའི་རྣམ་པའི་སྦོམ་པོ་བསྐྱེད་དོ། །གཉིས་པ་ལྟར་ན། མངལ་ན་གནས་པ་དང་ཟ་མའི་མི་

༄༅། །ཉིད་ལ་སྨྱན་བྱེད་པ་ཆོས་ཅན། མཐར་སྨྱན་གྱི་ལྷག་མ་དངོས་སུ་བསྐྱེད་པའི་བྱེད་པ་པོ་ཉིད་མ་ཡིན་ཏེ། མི་མཐུན་པ་མཐུན་པར་བསྒྲུབ་པ་མེད་པའི་ཕྱིར། དེ་ལྟར་ན་ཡང་སྦྱོར་བའི་གནས་སྐབས་དངོས་ཉིད་མ་ཡིན་པ་མ་ཡིན་ཏེ། སྦྱོར་བའི་རྣམ་པའི་སྡོམ་པོ་བསྐྱེད་དོ། །ཊཱི་ཀར། འདི་ལྟར་ལུང་དེ་གཉིས་ལ་ཡང་ཁྱད་པ་མེད་པའི་ཕྱིར་དང་། མི་མཐུན་པ་མཐུན་པར་བསྒྲུབ་པ་མེད་པའི་ཕྱིར་མཐའ་བྱེད་པ་པོ་ཉིད་མ་ཡིན་ཏེ་སྦྱོར་བ་ཉིད་ཡིན་ནོ་ཞེས་སོ། གཉིས་པ་ནི། སྨྱན་བྱེད་པའི་འབྲས་བུ་ཁྱད་པ་གཅིག་པ་ཉིད་ཀྱི་ཕྱིར་རམ། ཆེད་དུ་དགེ་སློང་བཅུས་ཕོ་མོ་ཟུང་གཅིག་གི་སྨྱན་བྱེད་ན། སྨྱན་བྱེད་པ་པོ་དགེ་སློང་བཅུ་པོ་སོ་སོ་ལ་ལྷག་མ་བསྐྱེད་པའི་བྱ་བ་རྫོགས་པར་བྱེད་པ་ མེད་པ་མ་ཡིན་ནོ་སྙེ་བཅུ་པོ་ཐམས་ཅད་ལ་ལྷག་མ་བསྐྱེད་པའོ། །ཊཱི་ཀར། བྱ་བ་ཐ་དད་པ་དེ་ལས་དེ་ན་དགེ་སློང་བྱེད་པ་པོ་ཇི་སྙེད་ཡོད་པ་དེ་དག་སོ་སོའི་རྒྱུད་ལ་ཉེས་བྱས་དང་། སྡོམ་པོ་དང་། དགེ་འདུན་ལྷག་མ་ཞེས་བྱ་བའི་ལྟུང་བ་ཡང་ཐ་དད་པར་འགྱུར་ཏེ། འདི་ལྟར་གང་ཟག་སོ་སོའི་རང་རང་གི་བྱ་བ་རྫོགས་པའི་དབང་གིས་ལྟུང་བ་རྣམས་འབྱུང་བའི་ཕྱིར་ཞེས་སོ། །སྨྱན་བྱེད་པའི་སྐབས་འདིར་དགེ་སློང་གིས་གཞན་ལ་མངགས་ཏེ་སྨྱན་བྱེད་དུ་བཅུག་པ་ནི་དགེ་སློང་རང་ཉིད་ཀྱིས་བྱས་པ་དང་འདྲའོ། འདིར་ཞེས་པ་དགར་ཚིག་སྟེ། འཁྲིག་ཚིག་ལ་སོགས་པ་ནི་མངག་པས་ལྟུང་བ་མི་རྫོགས་པ་ལས་དགར་བ་ཡིན་ཏེ། ཊཱི་ཀར། ཇི་ལྟར་ནས་ངན་ལེན་སྨྲ

པ་ལ་སོགས་པ་ལྟ་བུ་ནི་མ་ཡིན་ཏེ། དེར་ནི་མངགས་པས་བྱས་པ་གང་ཡིན་པ་དེ་རང་གིས་བྱས་པ་དང་འདྲ་བ་མ་ཡིན་ནོ། །སྨན་བྱེད་པ་འདིར་ནི་མངགས་པ་དང་། མངགས་པའི་མངགས་པས་ཀྱང་བྱས་པ་གང་ཡིན་པ་དེ་རང་གིས་བྱས་པ་དང་འདྲ་བར་རིག་པར་བྱའོ་ཞེས་སོ། །སྐྱེས་པ་དང་བུད་མེད་དེ་གཉིས་ཀྱི་བདག་པོ་ཕ་མ་ལ་སོགས་པ་དག་ནི་སྤྲད་པར་བྱ་བ་སྐྱེས་པ་དང་བུད་མེད་དེ་དག་ཉིད་དང་འདྲའོ་སྟེ་དེ་གཉིས་ཀྱི་བདག་པོ་ལ་ཕྲིན་མཐོས་ཞིང་བསྒྲུབ་པ་ལས་དེ་གཉིས་ཕྲད་ན་ལྷག་མ་བསྐྱེད་པའོ། །དེ་ཡང་དེ་གཉིས་ལ་དབང་བྱེད་པ་ཉིད་དུ་གནས་པ་སྟེ། ཊཱི་ཀ་ལས། ཕ་ནི་བསྐྱོ་བ་དང་བཟློག་པ་ལ་བདག་པོ་ཉིད་ཡིན་ལ། མ་ནི་སྦྱིན་པ་དང་ཕྲོགས་པ་ལ་བདག་པོ་ཉིད་ཡིན་ནོ་ཞེས་བཤད་པས་ནི་མེས་པོ་དང་མིང་པོ་ལ་སོགས་པ་ཡང་མཚོན་པ་སྟེ། ཊཱི་ཀ་ལས། ཡུལ་ཆོས་བཞིན་དུ་ཡང་སྦྱར་ཞེས་སོ། །དེ་གཉིས་ལས་ཀྱང་གཞན་དེ་གཉིས་ཀྱི་བདག་པོ་ལས་ཀྱང་གཞན་པ་ལམ་ཀའི་མི་འཕྲེམས་ལྟ་བུ་གཞན་ལ་ཕྲིན་བསྒྲུབ་པར་བྱས་པ་ཉིད་ནི་ཉེས་བྱས་སོ། །འོ་ན་མངགས་པ་ནི་རང་ཉིད་དང་འདྲ་ཞེས་གསུངས་པ་དང་འགལ་ཅེ་ན། མི་འགལ་ཏེ། ལམ་ཀའི་མི་འཕྲེམས་ལྟ་བུ་ཕྲིན་བྱེད་དུ་འཇུག་པའི་ཡུལ་དུ་བྱས་ན་ལྷག་མའི་ལྟུང་བྱེད་བསྐྱེད་ལ། ལམ་ཀའི་མི་འཕྲེམས་ལྟ་བུ་ལ་ཕྲིན་བསྒྲུབ་པར་བྱས་ན་ཉེས་བྱས་བསྐྱེད་པ་ཙམ་ཡུལ་གྱི་ཁྱད་པར་གྱིས་སོ། །ཐག་རིང་པོ་ལ་སོགས་སུ་སྦྲིང་ཡིག་དང་། མངོན་སུམ་དུ་བྲིས་ཏེ་ལག་ནས

༄༅། །ལག་ཏུ་གཏོད་པའི་ལག་ཡིག་དང་གཉིས་ནི་ཕྲིན་གསུམ་ཀ་ལ་ཚིག་ཉིད་དང་འདྲའོ། །ཡུལ་ཕྱོགས་སྐྱིད་མོས་ཚལ་ལ་སོགས་པས་ཚིགས་འདིར་ཤོག་ཅིག་ཅེས་དང་། སྤྱི་དྲི་ལ་སོགས་པའི་ཡུན་འདི་ཙམ་དུ་ཤོག་གཅིག་ཅེས་བརྡ་དུས་དང་། དུད་བརྡ་བཏུལ་བའམ། བ་དན་བསྒྲེང་པ་ན་དོན་གྲུབ་པར་གྱིས་ཤིག་ཅེས་པ་རྟགས་སམ་མཚན་མ་དང་གསུམ་པོ་རྣམས་ནི་ཕྲིན་ཐ་མ་ཚུར་སྐྱེལ་བ་ལ་ཚིག་ཉིད་དང་ལྷག་མར་བསྐྱེད་པར་འདྲའོ། ཕྲིན་དང་པོ་གཉིས་ལ་ནི་མི་འདྲ་སྟེ། ལུང་རྣམ་འབྱེད་ལས། རྒྱུ་གསུམ་གྱིས་ཕྲིན་ཚུར་སྐྱེལ་ལ་ཕར་ནི་མི་སྐྱེལ་ཏེ། ཡུལ་ཕྱོགས་དང་། བརྡ་དང་། མཚན་མས་སོ་ཞེས་གསུངས་ལ། རྣམ་འབྱེད་འགྲེལ་པ་ལས། སྔར་གོ་བར་མ་བྱས་པ་ལ་ཡུལ་ཕྱོགས་ལ་སོགས་པས་བརྡ་ཕྲད་པ་མི་སྲིད་པའི་ཕྱིར་ཞེས་སོ། །གསུམ་པ་ལ། མཐུན་མ་ཐོབ་པའི་མི་མཐུན་པ། །དོགས་གཅོད་སྒོ་ནས་བསྟན་པ་དང་། །མཐུན་པ་ཐོབ་ལས་ཉམས་པ་ཡིས། མི་མཐུན་བྱེད་པ་དང་བཅས་སོ། །དང་པོ་ནི། སྨད་འཚོང་མ་ནི་སྐྱེས་པ་ཐམས་ཅད་དང་མཐུན་ཅེས་གྲགས་པས་དེ་དང་སྐྱེས་པ་སྨྱན་བྱས་ན་མཐུན་པའི་ སྨྱན་ བྱེད་པའི་སྦོམ་པོ་ལས་ལྷག་མར་མི་འགྱུར་རམ་སྙམ་པའི་དོགས་པ་བསལ་བའི་ཕྱིར་སྨད་འཚོང་མ་ཉིད་ནི་མི་མཐུན་པ་ཉིད་དོ། །ཞེས་ཏེ་གླའི་དབང་གིས་ཕྲད་པ་ཙམ་ཡིན་གྱི། གཏུག་པའི་དབང་གིས་མཐུན་པ་མ་ཡིན་པས། ཊཱི་ཀ་ལས། སྔོན་དང་ཕྱིས་མི་མཐུན་པ་ཉིད་དུ་འགྱུར་རོ་ཞེས་སོ། །དེའི་ཕྱིར་དེ་དང་སྐྱེས

པ་སྨྱན་བྱས་ན་དགེ་འདུན་ལྷག་མར་འགྱུར་རོ། །ཊཱི་ཀ་ལས། སྨད་འཚོང་མའི་ཕྱིར་མདོ་བརྩམས་པ་ནི་དོན་དང་བཅས་པ་ཁོ་ན་ཡིན་ནོ་ཞེས་པ་ནི། སྨད་འཚོང་མ་དང་སྐྱེས་པ་སྨྱན་བྱས་ན་མཐུན་པའི་སྨྱན་བྱེད་པའི་སྦྱོར་བོར་ཟད་ཀྱི། དགེ་འདུན་ལྷག་མར་མི་འགྱུར་རམ་སྙམ་པའི་དོགས་པ་བསལ་བའི་དགོས་པ་ཡོད་དོ་ཞེས་པའོ། །འོན་ཀྱང་བཤད་ཚོད་དང་། སྲིད་ཚོད་གཉིས་ལས། སྲིད་ཚོད་ནི་སྨད་འཚོང་མ་དང་སྐྱེས་པ་འགའ་ཞིག་ནི་གླ་ལ་མི་བལྟོས་པར་གཙུགས་པའི་དབང་གིས་མཐུན་པར་གྱུར་པ་ཡང་སྲིད་པས། དེ་གཉིས་ཀྱི་ཕྲིན་བྱས་པས་ནི་མཐུན་པའི་སྨྱན་བྱེད་པའི་སྦྱོར་བོར་འགྱུར་གྱི་ལྷག་མར་མི་འགྱུར་རོ། །སྐབས་འདིར། ཊཱི་ཀ་ལས། ཆུང་མ་བདུན་པོ་རྒྱུ་ཚོགས་ཀྱིས་བྱིན་པ་དང་། རིན་ཆས་ཉོས་པ་དང་། བཙན་ཕྲོགས་སུ་ཐོབ་པ་དང་། དངས་མ་དུ་འདུས་པ་དང་། གོས་ཟས་ཀྱིས་འཚོ་བ་དང་། ཁ་དུམ་པ་རྣམས་ལ་ཡང་མི་མཐུན་པ་ཉིད་སྲིད་ལ། ཐང་འགའ་ཕྲད་པ་ལ་ཡང་དེ་བཞིན་ནོ། །དེའི་ཕྱིར་སྨད་འཚོང་མ་ནི་ཐང་འགའ་ཕྲད་པ་ཞེས་བྱ་སྟེ་ཞེས་སོ། །བདག་པོར་གྱུར་པའི་ཆུང་མ་ནི་དྲུག་ཉིད་དོ། །བདག་པོར་མ་གྱུར་ཀྱང་ཐང་འགའ་ཕྲད་པ་ལ་ཡང་ཆུང་མར་མིང་བཏགས་ནས། ལུང་རྣམ་འབྱེད་ལས༔ ཆུང་མ་བདུན་ཅེས་གསུངས་ཏེ། དམ་པ་གསུམ་དང་དམན་པ་བཞིའོ། །དམ་པ་གསུམ་ལ་རྒྱུ་ཚོགས་ཀྱིས་བྱིན་པ་ནི། རྣམ་འབྱེད་འགྲེལ་པ་ལས། སྔར་ཆུ་བྱིན་ནས་དེའི་རྗེས་སུ་བུ་མོ་ཡང་བྱིན་པའོ་ཞེས་བཤད་ཅིང་།

༄༅། །དགེ་སློང་ཕའི་རྣམ་འབྱེད་ལས། ཕ་མ་དག་གིས་སྐྱེས་པ་ལ་འདི་ཁྱོད་ཀྱི་ཆུང་མ་ཐོབས་ཤིག་ཅེས་ཆུ་ཚིགས་ཀྱིས་བྱིན་ཅིང་། བུ་མོ་དེ་སྐྱེས་པ་དེའི་ཆུང་མར་གྱུར་པའོ་ཞེས་གསུངས་ལ། འགྲེལ་ཆུང་ལས། ལག་ཆུ་བྱིན་པ་དང་ཞེས་སོ། །མའི་རྣམ་འབྱེད་ལས། སྐྱོར་ཆུ་བྱིན་ཅིང་ཞེས་གསུངས་ཏེ། བྲམ་ཟེས་དམ་ཚིག་གི་ཆུ་ཁྱེར་བའི་ནང་ནས་བྱིན་ཅིང་འབྱུང་དུ་བཅུག་ནས། བྲམ་ཟེའི་རིལ་བ་སྤྱི་བླུགས་ཀྱི་ཆུའི་རྒྱུན་གྱིས་སྐྱེས་པ་དང་བུད་མེད་དེ་གཉིས་ལ་བསྐོར་ཞིང་བྲམ་ཟེས་ཚིག་བྱས་པ་སྟེ། ཚེ་དེ་ལ་བྱེ་བྲལ་བྱས་ན་རིགས་ལད་པར་བྱེད་ཅིང་། ཤི་བ་ན་ཡང་རོ་བསྲེགས་པ་ན་བྲམ་ཟེ་དང་སླར་སྐྱེ་བར་གྱུར་ཅིག་ཅེས་བརྗོད་པ་བཞིན་ནོ། །རིན་ཆས་ཉོས་པ་ནི་ཕ་མ་དག་པས་རིན་ཆས་ཉོས་པའོ། །བཙན་ཕྲོགས་སུ་ཐོབ་པ་ནི་ལུང་རྣམ་འབྱེད་ལས། རྒྱལ་པོ་རྒྱལ་མཚན་དུ་བྱས་ནས་འཕྲོགས་པ་དང་། རང་མགོ་རྒྱལ་མཚན་དུ་བྱས་ནས་འཕྲོགས་པ་དང་ཞེས་གསུངས་སོ། །དམན་པ་བཞི་ནི༔ མི་རྟོག་ཕྲེང་རྒྱུད་ལས། གང་དག་ཁྱོད་ནོར་ང་ཡི་ནོར། །དེ་ཡིས་སྒྲོག་ནི་འཚོ་བྱ་ཞེས། །དེ་སྐད་བརྗོད་ནས་ཞུགས་པ་ནི། །དེ་ནི་དངས་མ་འདུས་པའོ། །ཟས་དང་གོས་ཀྱི་རྒྱུ་མཚན་གྱིས། །ཞུགས་པ་གོས་ཟས་འཚོ་བ་ཡིན༔ ༔ང་ནི་ཁྱོད་ཀྱི་ཉེར་གནས་ཞེས། །ཁ་དུམ་པར་ནི་ཤེས་པར་བྱ། །སྐད་ཅིག་ཙམ་ཡིན་གཏན་དུ་མིན། །དེ་ལས་ཐང་འགའ་ཕྲད་ཅེས་བྱ། །ཞེས་བཤད་དོ། །འོན་ཀྱང་དངས་མ་འདུས་པ་དང་། ཁ་དུམ་པ་གཉིས་ནི་དེ་

ལས་གོ་བརྗེས་ཏེ་ལུང་རྣམ་འབྱེད་གཉིས་ཀ་ལས་གསུངས་སོ། །བདག་པོ་ཉིད་མ་ཡིན་པས་བཞི་པ་མན་ཆད་ཞུགས་ཞེས་པ་འདི་ལུང་རྣམ་འབྱེད་ལས། མཛའ་ན་མོ་བཅུའི་སྨྱན་བྱེད་ན་དགེ་འདུན་ལྷག་མར་གསུངས་པ་བསྡུས་ཏེ། དེ་ཡང་། ཕ་མ་མིང་པོ་ཕུ་ནུ་མོ། །ཆུང་མའི་ཕ་མ་གྱོས་སྨྱུག་ཉེ་དུ་ཞང་པོ་ལྷ་ཙ་རིགས་རྒྱལ་རིགས་དང་བྲམ་ཟེ་ལྷ་ཙ་རྫུས་ཕྱི་བྲག་གོ་ཏམ་ལྷ་ཙ་དང་། རྣམ་པར་འཕྲུག་པ་མེད་དང་བཅུ། ཚངས་སྤྱོད་ཀྱི་བརྟུལ་ཞུགས་འཛིན་པའོ། །གཏན་གྱི་ཆུང་མར་མི་བྱེད་ཀྱང་། །རེ་ཞིག་མཛའ་ན་མོ་ཉིད་དུ། ལན་གཅིག་ཉིད་དམ་གཉིས་གསུམ་མམ། །བཞི་པར་ཕྲད་ན་ལྷག་མ་སྟེ། །ལྔ་པར་ཕྲད་ན་སྦོམ་པོ་ཉིད། །ཅེས་སྨྲས་ཏེ། འདིར་ལན་གསུམ་ཞུགས་པའི་མཛའ་ན་མོ་དང་ལན་བཞི་པར་སྤྲད་ན་མཐུན་པའི་སྨྱན་བྱེད་པའི་སྦོམ་པོར་ཐད་དམ་སྙམ་དུ་དོགས་པ་བསལ་བའི་ཕྱིར། བདག་པོ་ཉིད་མ་ཡིན་པས་ལན་བཞི་པ་ལ་མན་ཆད་ལན་གསུམ་ཞུགས་པ་མི་མཐུན་པ་ཉིད་དོ་ཞེས་སྔ་མར་སྦྱར་ཏེ། ལན་བཞི་པར་སྤྲད་ན་ལྷག་མར་འགྱུར་རོ། །ལན་བཞི་པར་ཞུགས་ན་མཐུན་པ་ཉིད་དོ་ཞེས་ཤུགས་ཀྱིས་བསྟན་ཏེ། སྔར་ལན་བཞི་པར་ཞུགས་ཟིན་པ་ལས་ལྔ་པར་སྤྲད་ན་ནི་མཐུན་པའི་སྨྱན་བྱེད་པའི་སྦོམ་པོར་འགྱུར་བའོ། །གཉིས་པ་ལ། མཐུན་པ་ཐོབ་ལས་ཉམས་པ་དངོས། །ཉམས་བྱེད་འཕབ་ཚིག་དབྱེ་བ་བསྟན། །འཕབ་ཚིག་ཐ་དད་བྱེད་པའོ། །དང་པོ་ནི། དངས་མ་འདུས་པ་ལ་སོགས་པ་དམན་པ་བཞིའི་དབང་དུ་བྱས་པ་ནི་

༄༅། །སྐྱེས་པ་དང་བུད་མེད་གཉིས་འཕབས་པ་ཙམ་ཉིད་ན་མཐུན་པ་ལས་ཉམས་པ་ཉིད་དོ། །དེའི་སྡོམ་བྱེད་ཅིང་མཐུན་པར་གྱུར་ན་ལྷག་མར་གྱུར་རོ། །ཚུ་ཚོགས་ཀྱིས་བྱིན་པ་ལ་སོགས་ཏེ། དམ་པ་གསུམ་གྱི་དབང་དུ་བྱས་ནས་གལ་ཏེ་དེ་དབང་བ་ཚུང་མ་མ་ཡིན་པར་བསྒྲགས་པ་ཉིད་ཀྱང་མཐུན་པ་ལས་ཉམས་པ་ཉིད་དོ་ཞེས་སྨྲ་མར་སྨྲར་ཏེ། དེའི་སྨྱན་བྱས་ན་དགེ་འདུན་ལྷག་མར་འགྱུར་རོ་ཞེས་བསྟན་ཏོ། །འདིའི་ལུང་ཁུངས་ནི། ལུང་རྣམ་འབྱེད་ལས། ཚུང་མ་མ་ཡིན་པར་བསྒྲགས་པའི་སྡོམ་བྱེད་ཅིང་མཐུན་པར་གྱུར་ན་དགེ་འདུན་ལྷག་མར་འགྱུར་རོ་ཞེས་གསུངས་སོ། །འོ་ན་ལུང་འདུལ་བྱེད་ལས། ཇེའུ་གསུམ་པོར་བའམ་ཤགས་བཀྲི་སྐྱེ་ཚུང་མ་མ་ཡིན་པར་བསྒྲགས་པ་དེ་དག་གི་སྨྱན་བྱས་ན་ཉེས་པ་སྦོམ་པོར་འགྱུར་རོ་ཞེས་བཤད་པ་དང་། མེ་ཏོག་ཕྲེང་རྒྱུད་ལས་ཀྱང་། འཕབ་ཚིག་བདུན་པ་དེ་དག་རྣམས་ལས་གཅིག་གཉིས་གསུམ། །ཉེས་བྱས་ལ་སོགས་འགྱུར་བ་ཡིན། །གཞི་ལ་གཅིག་དང་ལྔ་ལ་གཉིས། །དྲུག་ལ་སྦོམ་པོ་རྣམ་གསུམ་ཡིན། །བདུན་པའི་སྡོམ་བྱས་བརྟུལ་ཞུགས་ཅན། །དགེ་འདུན་གྱིས་ནི་ལྷག་མ་ཐོབ། །ཅེས་ཚུང་མ་མིན་པར་བསྒྲགས་པའི་སྨྱན་བྱས་ན་སྦོམ་པོར་བཤད་པ་དང་འགལ་ཅེ་ན། སྦོམ་པོར་གསུངས་པ་དེ་དག་གི་དགོངས་པ་བཙལ་བར་བྱ་ཞིང་། དགེ་འདུན་ལྷག་མ་བསྐྱེད་པའི་ལུང་རྣམ་འབྱེད་དང་མདོ་རྩ་འགྲེལ་གཙོ་བོར་བཟུང་ངོ་། །ཚུང་མ་མ་ཡིན་པར་བསྒྲགས་པ་ཉིད་ཀྱང་ངོ་ཞེས་

དངོས་སུ་སྨོས་པས་དྲིལ་བསྒྲུགས་ན་ལྔ་ཅི་སྨོས་ཞེས་ཤུགས་ཀྱིས་བསྟན་ཏོ། །གཉིས་པ་ནི། འཐབ་ཚིག་ཏུ་ཡོད་ཅེ་ན། ཁྲོ་ཤུག་འཐབས་པ་ཉིད་ཀྱི་མོད། ད་ལྟ་འཐབ་བཞིན་པ་ཉིད་ལ་དད་སྟེ། དུལ་བའི་ལྷས་ད་ལྟར་འཐབ་པ་ཉིད་ཀྱི་མོད་དོ་ཞེས་སོ། །འོག་ཏུ་དང་ཞེས་པ་དུལ་ལྷས་འཐབ་པའི་དུས་འདས་པ་ཉིད་དོ་ཞེས་སོ། །དུམ་པ་བཅད་པ་ཉིད་དང་ཞེས་པ་ལ་དུལ་ལྷས་རྒྱུའི་བསྟུན་པ་དག་གིས་འཐབ་པ་ཉིད་དོ་ཞེས་སོ། །དང་པོ་ནི་ཤིང་སྙིད་པར་བཅགས་ནས་འདི་གཉིས་འཁྱུར་བ་མེད་པ་བཞིན་འོ་ཅག་གཉིས་ཀྱང་དེ་བཞིན་ནོ་ཞེས་སྨྲས་པའི་སྒོ་ནས་འཐབས་པའོ། །ཇིའུ་གསུམ་གཏོར་བ་ཉིད་དང་། ཞེས་པ་དུལ་ལྷས། བོང་བ་མང་པོ་དག་གིས་བསྟུན་པའོ་ཞེས་སོ། །དང་པོ་ནི་ཇིའུ་གསུམ་ཕྱོགས་སུ་གཏོར་ནས་ཇིའུ་འདི་གསུམ་ཕྲད་པ་མེད་པ་དེ་བཞིན་དུ་ཡུ་བུ་ཅག་གཉིས་ཀྱང་དེ་བཞིན་ནོ་ཞེས་པ་འཐབ་ཚིག་ཏུ་བཞག་གོ །དུམ་པ་བཅད་པ་དང་། ཇིའུ་གསུམ་གཏོར་བའི་དོན་ལ་རྩྭ་ལ་སོགས་ཀྱི་དབྱུག་པས་བརྡེགས་པའི་སྒོ་ནས་ཁྲོ་ཤུག་འཐབས་པ་དང་། བོང་བ་ལ་སོགས་ཀྱིས་བརྡེགས་པའི་སྒོ་ནས་ཁྲོ་ཤུག་འཐབས་པ་ལྟ་བུ་ལ་འཆད་སྣང་བས། འདི་ལ་ཡང་ལེགས་པར་བརྟག་དགོས་པ་དུམ་སྣང་ངོ་། ཚིག་བཏང་བ་ཉིད་དང་ཞེས་པ་ཏཱི་ཀ་ལས། ཁྱིམ་གྱི་ལས་སམ་ཁྱིམ་ཐབས་ཀྱི་རྐང་པ་བཀྲུ་བ་ལ་སོགས་པ་འཕྲུལ་གྱི་བྱ་བ་བཏང་བ་ནི་ཚིག་དེ་བཏང་བའོ་ཞེས་སོ། །རྣམ་འབྱེད་འགྲེལ་པ་ལས། ཚིག་བཏང་བ་

༄༅། །ཞེས་བྱ་བ་ནི་ཤགས་བཀྱི་བར་གྱུར་བའོ་ཞེས་སོ། །དེའི་དོན་ཡང་ཕན་ཚུན་མཚང་ཀློག་སྐྱེ་འཐབ་པའོ། །ཚུང་མ་མ་ཡིན་པར་བསྒྲགས་པ་ཉིད་དང་ཞེས་པ་ཊཱི་ཀར། དེ་གཉིས་ཀྱིས་ཁྲོ་ཤུག་མ་ཡིན་པར་བསྒྲགས་པ་ཉིད་དོ་ཞེས་སོ། །དྲིལ་བསྒྲགས་པ་ཉིད་དག་ནི་ཞེས་པ་དུལ་ལྡན་ལས། ལྷའི་གནས་ལ་སོགས་པར་དྲིལ་བསྒྲགས་པས་བྲན་དུ་གཞུག་པ་ཉིད་ཅེས་སོ། །བམ་པོ་ལྔ་བཅུ་པ་ལས། འཐབ་པ་ཉིད་ཀྱི་མིང་ཅེས་བྱ་བ་ནི་འཐབ་མོ་ཉིད་ཀྱི་རྩོམ་པ་ཡོངས་སུ་མ་རྫོགས་པ་སྟེ་དེ་ལྟར་འཐབ་པ་ཉིད་ན་ཞེས་བྱ་བའི་ཐ་ཚིག་གོ་ཞེས་སོ།།འཐབ་པ་ཉིད་ལ་མིང་འོག་གཉིས་ཡོད་པ་བཞིན་དུ་དུམ་པ་བཅད་པ་ལ་སོགས་པ་ལྔ་ལ་ཡང་མིང་འོག་གཉིས་གཉིས་ཡོད་དེ། འཐབ་ཚིག་དང་པོ་དང་རྒྱ་མཚན་མཚུངས་པའི་ཕྱིར། མཐུན་པ་ཉམས་བྱེད་འཐབ་ཚིག་དེས་ཀྱང་མཚོན་པ་ཙམ་ཡིན་ཏེ། ཊཱི་ཀ་ལས། གལ་ཏེ་ཕྲ་མ་ལ་སོགས་པས་མཛའ་གཙུགས་ཉམས་པར་གྱུར་པ་དེ་ནི་མཐུན་པ་ཉིད་ཉམས་པ་ཡིན་ནོ་ཞེས་སོ། །གསུམ་པ་ནི། སྒྲོག་དང་ལྡན་པ་ཕོ་མོ་ཟུང་བདུན་གྱི་སྔུན་བྱས་ན་དགེ་འདུན་ལྷག་མ་བདུན་འབྱུང་བ་ཉིད་དག་བཞིན་དུ་འཐབ་ཚིག་བདུན་པོ་དེ་དག་བྱས་པའི་སྐུམ་བྱེད་ཅིང་མཐུན་པར་གྱུར་ན་དགེ་འདུན་ལྷག་མ་བདུན་འབྱུང་ངོ་། །དེས་ན་ཊཱི་ཀར། སྒྲོག་ཡོད་པ་དེ་དག་ནི་སྒྲོག་དང་ལྡན་པ་སྟེ་དེའི་དངོས་པོ་ནི་དེ་ཉིད་དོ། །སྒྲོག་ཆགས་དང་འདྲ་བར་གྱུར་པ་ནི་སྒྲོག་དང་ལྡན་པ་དག་བཞིན་ནོ། །ཞེས་སོ། །དེ་ཡང་ཆུང་མ་དམན་པ་

བཞི་པོ་གང་རུང་གཞིར་བྱས་ནས་འཐབ་ཆོག་བདུན་པོ་ བྱས་པ་ལ་སྨྱུན་བྱས་ན་དགེ་འདུན་ལྷག་མ་བདུན་འབྱུང་བའོ། །ཆུང་མ་དམ་པ་གསུམ་པོ་གང་རུང་གཞིར་བྱས་ནས་ནི་འཐབ་ཆོག་བདུན་བྱས་པ་ལས་སྨྱུན་བྱས་ན་ལྷག་མ་བདུན་མི་འབྱུང་ཡང་། མཐར་ཐུག་གྲུབ་པའི་ལྟུང་བ་བདུན་འབྱུང་སྟེ་ཉེས་བྱས་གསུམ་དང་། སྦོམ་པོ་གཉིས་དང་། དགེ་འདུན་ལྷག་མ་གཉིས་སོ། །དེ་ཡང་ལུང་རྣམ་འབྱེད་ལས། དགེ་སློང་གིས་ཆུང་མ་དང་པོ་གསུམ་པོ་འཐབ་པ་ཉིད་ཀྱི་མོད་དང་། འཐབ་པའི་འོག་དང་། དུམ་པ་བཅད་པ་དང་། རྩེའུ་གསུམ་གཏོར་བ་དང་། ཆོག་བཏང་བ་དང་། ཆུང་མ་མ་ཡིན་པར་བསྒྲགས་པ་དང་། དེ་ལ་བསྒྲགས་པ་དག་ནི་སྨྱུམ་བྱེད་ཅིང་མཐུན་པར་གྱུར་ན་ཉེས་བྱས་གསུམ་དང་། སྦོམ་པོ་བཞི་དང་། དགེ་འདུན་ལྷག་མ་གཉིས་སུ་འགྱུར་རོ་ཞེས་སོ། །དེ་ཡང་འཐབ་ཆོག་དང་པོ་གསུམ་གྱི་སྨྱུམ་བྱས་པའི་ཉེས་བྱས་གསུམ་དང་། བཞི་པ་དང་ལྔ་པའི་སྨྱུམ་བྱས་པའི་སྦོམ་པོ་གཉིས་དང་། དྲུག་པ་དང་བདུན་པའི་སྨྱུམ་བྱས་པའི་ལྷག་མ་གཉིས་དང་། དེ་གཉིས་ཀྱི་སྦྱོར་སྦོམ་རེ་རེ་སྟེ་སྦོམ་པོ་གཉིས་སོ། །སྐབས་འདིར་སོག་པ་ན་རེ། སྲོག་དང་ལྡན་པ་ཉིད་དག་བཞིན་ཅེས་པའི་དོན་ནི་འཐབ་ཆོག་བདུན་པོ་བྱས་པ་ལས་སྨྱུན་ལན་གཅིག་བྱས་ཏེ་ཕྲད་པ་ལ་ལྟུང་བ་བདུན་འབྱུང་སྟེ་འཐབ་ཆོག་ཐ་དད་པའི་ཕྱིར། དེ་ཡང་སྨྱུན་ལན་གཅིག་བྱས་པ་ཡིན་པར་ཅིས་ཤེས་ན། ཊཱི་ཀ་ལས། རྗེས་སུ་སྒྲུབ་པ་གཅིག་ཁོ་ན་ཡིན་དུ་ཟིན་ཀྱང་འཐབ་

༄༅། །ཚིག་ཐ་དད་ལ་ལྟུང་བ་ཐ་དད་པ་བྱས་པ་བཞིན་དུ་ཞེས་བཤད་པས་ཤེས་སོ་ཞེས་ཟེར་རོ། །དེ་དགག་པ་ལ་གཉིས་ཏེ། གནོད་བྱེད་བརྗོད་པ་དང་། སྒྲུབ་བྱེད་གཞིག་པའོ། །དང་པོ་ལ། གཞུང་གི་གནོད་བྱེད་ནི་སོ་
སོར་ཐར་པའི་འགྲེལ་པ་ལུང་གི་རྣམ་བཤད་ལས། འདི་རྣམས་ལན་བདུན་འཐབ་པ་ལས་ལན་བདུན་བསྡུམས་ན་ཞེས་སྨྱུན་ལན་བདུན་བྱས་པ་ཡིན་པར་བཤད་པ་དང་འགལ་ལོ། །རིགས་པས་ཀྱང་སྨྱུན་ལན་གཅིག་བྱས་
པས་ལྷག་མ་བདུན་བསྐྱེད་པ་མི་འཐད་དེ། དང་པོ་ནས་མཐུན་པ་མ་ཐོབ་པས་མི་མཐུན་པ་ཉིད་དུ་གནས་པ་དང་། འཐབ་ཚིག་བདུན་གྱིས་མཐུན་པ་ཐོབ་པ་ལས་ཉམས་ཏེ་མི་མཐུན་པ་ཉིད་དུ་གནས་པ་གཉིས་མི་མཐུན་པའི་
ངོ་བོར་གནས་ཙམ་དུ་ཁྱད་པར་མེད་པ་ལ། སྔ་མ་ལ་སྨྱུན་ལན་གཅིག་བྱས་པས་ལྷག་མ་གཅིག་འབྱུང་ལ། ཕྱི་མ་ལ་སྨྱུན་ལན་གཅིག་བྱས་པས་ལྷག་མ་བདུན་འབྱུང་བ་འགལ་བའི་ཕྱིར་རོ། །གཉིས་པ་སྒྲུབ་བྱེད་གཞིག་པ་
ནི༔ ཊཱི་ཀ་ལས། རྗེས་སུ་སྒྲུབ་པ་གཅིག་ཁོ་ན་ཡིན་དུ་ཟིན་ཀྱང་ཞེས་པ་ལྡོག་མཚུངས་ཀྱི་གཅིག་ཡིན་པ་ལ་དགོངས་ཞེས་བླ་མ་རྣམས་གསུང་ངོ་། །འཐབ་ཚིག་ཐ་དད་པའི་ཕྱིར་ཞེས་ཁྱེད་ཀྱིས་སྒྲུབ་བྱེད་དུ་བཀོད་པ་དེ་མ་ངེས་
ཏེ༔ འཐབ་ཚིག་ཐ་དད་ཀྱང་ལྷག་མ་ཐ་དད་བདུན་མི་བསྐྱེད་ན་ཅིས་འགལ་ཏེ། དཔེར་ན་མ་བྱིན་ལེན་ནོམ་ཤུག་ཐ་དད་ཀྱང་སྦོམ་པོ་གཅིག་ཏུ་གསུངས་ཏེ་སྦོམ་པོ་བདུན་མི་བསྐྱེད་པ་བཞིན་ནོ། །དེས་ན་སྲོག་དང་ལྡན་པ་ཉིད་

དག་བཞིན་ཅེས་པའི་སྐབས་འདིར་ལྷག་མའི་ལྷུང་བ་བདུན་འབྱུང་བར་གསུངས་པ་ནི་འཐབ་ཚོག་བདུན་གྱི་འཐབ་ཚོག་རེ་རེ་ལ་སྨྲོན་ལན་རེ་རེ་བྱེད་པ་ལ་དགོངས་ཏེ། དེ་ལྟར་ལུང་གི་རྣམ་བཤད་ལས་གསུངས་པ་དེ་འཐད་ལྡན་དུ་བཟུང་ངོ་། །བཞི་པ་ནི། ཆུ་ཚོགས་ཀྱིས་བྱིན་པ་ལ་སོགས་པ་དམ་པ་གསུམ་གྱི་དབང་དུ་བྱས་ན། ཊཱི་ཀ་ལས། དེའི་འཐབ་ཚོག་དང་པོ་ཉིད་ཀྱི་མོད་དང་། འོག་དང་། དུམ་པ་བཅད་པ་གསུམ་ལ་ནི་སྦོམ་བྱེད་ཅིང་མཐུན་པར་གྱུར་ན་ཉེས་བྱས་ཀྱི་དབང་དུ་བྱས་པ་ཉིད་དོ་ཞེས་སོ། །འོ་ན་ཛེའུ་གཏོར་བ་དང་ཚོག་བཏང་བའི་སྨྲོན་བྱས་ན་ཅིར་འགྱུར་ན། སྤུར་མི་ཉིད་ལ་མཐའི་བྱེད་པ་པོ་ཉིད་མ་ཡིན་ཀྱང་ཞེས་སྦོམ་པོར་གསུངས་ལ། འཐབ་ཚོག་སྤྱི་མ་གཉིས་ལ་སྨྲོན་བྱས་ན་ལྷག་མར་འགྱུར་ཏེ་ཆུང་མ་མིན་པར་བསྒྲགས་པ་ཉིད་ཀྱང་ངོ་། །ཞེས་པར་སྦྱར་བཤད་ཟིན་ཏོ། །དེ་རྣམས་ལ་ལྷུང་བ་ཆེ་ཆུང་རིམ་པ་གསུམ་འོང་བའི་རྒྱུ་མཚན་ནི་མཐུན་པ་ཉམས་པའི་བྱེ་བྲག་སྟེ། རྣམ་འབྱེད་འགྲེལ་པ་ལས། སྐྱེས་པ་དང་བུད་མེད་ལ་གཟུགས་པ་གསུམ་ཡོད་པ་ལས། གཟུགས་པ་ནི་རྣམ་པ་གསུམ་སྟེ། ཡིད་དུ་འོང་བའི་གཟུགས་པ་དང་། བྱ་བ་གཅིག་པའི་གཟུགས་པ་དང་། སྤྲོད་པ་ལ་ཕྱོགས་པའི་གཟུགས་པའོ། །འཐབ་ཚོག་དང་པོ་གསུམ་བྱས་པ་ན་ཡིད་དུ་འོང་བ་ཙམ་རྒྱུན་ཆད་པར་ཟད་ཀྱི་གཟུགས་པ་གཞན་མ་ཉམས་པའི་ཕྱིར་རོ། །དེ་དག་གི་སྦོམ་བྱས་ན་ཉེས་བྱས་སུ་འགྱུར་རོ། །ཛེའུ་གསུམ་གཏོར་བ་དང་། ཚོག་བཏང་བ་ན་ཡིད་དུ་འོང་བ་དང་

༄༅། །བྱ་བ་གཅིག་པ་གཉིས་ཀ་རྒྱུན་ཆད་པའི་ཕྱིར་དེ་དག་གིས་སྐུམ་བྱས་ན་སྒྲོམ་པོར་འགྱུར་རོ། །ཆུང་མ་མིན་པར་བསྒྲགས་པ་དང་། ཉིལ་བསྒྲགས་པ་ན་ཡིད་དུ་འོང་བ་དང་བྱ་བ་གཅིག་པ་དང་སྤྱོད་པ་ལ་མངོན་པར་ཕྱོགས་པ་དང་གསུམ་ཀ་རྒྱུན་ཆད་པའི་ཕྱིར་དེ་དག་གི་སྐུམ་བྱས་ན་དངོས་གཞི་རྫོགས་པར་འགྱུར་རོ། །ཅིའི་ཕྱིར་སྐྱེས་པ་འདི་མི་སྤྲད་ཅེའམ། ཅིའི་ཕྱིར་བུད་མེད་འདི་མི་སྤྲད། ཅིའི་ཕྱིར་སྐྱེས་པ་འདི་ཁྱོས་པོའི་གནད་དུ་ཕར་ལ་མི་འགྲོ། ཅིའི་ཕྱིར་བུད་མེད་འདི་ཁྱོས་པོའི་གནད་དུ་ཚུར་ལ་མི་དགྲི་ཞེས་ཟེར་བ་དག་ཀྱང་ཉེས་བྱས་སོ། །སྨྱན་བྱེད་པའི་དགེ་འདུན་ལྷག་མ་རྣམ་པར་འབྱེད་པའོ། །གཉིས་པ་ལ། སེལ་བ་སྒྲོམ་པོར་བསྟན་པ་དང་། སེལ་བ་ཉིས་བྱས་སུ་བསྟན་ཏོ། །དང་པོ་ནི། མངལ་ན་གནས་པ་དང་ཞེས་པ་སྦྲུམ་མའི་མངལ་ན་ཡོད་པ་གཉིས་ལ་དེ་གཉིས་ཕོ་དང་མོ་ཡིན་ན་ཁྱོ་ཤུག་ཏུ་སྐུས་ཤིག ཅེས་པའོ། །མེད་པ་དང་ཞེས་པ་བུས་པ་མངལ་ན་ཡང་མེད་པ་ལ་ད་གཟོད་བུ་ཕོ་དང་བུ་མོ་བྱུང་ན་སྐུས་ཤིག་ཅེས་པའོ། །ངེས་པ་དང་ཞེས་པ་དགེ་སློང་མ་འཕྲིག་པ་སྤང་བར་ངེས་པ་ལྟ་བུའོ། །མི་བསྟེན་པ་དང་ཞེས་པ་ཕོ་མོའི་དབང་པོ་མེད་པ་སྟེ་ཟ་མ་དང་མ་ནིང་འཕྲིག་པ་བསྟེན་མི་ནུས་པའོ། །ཚོགས་པ་དང་ཞེས་པ་འགྲེལ་ཆུང་ལས། བྲན་དུ་ཚོགས་ཏེ་རིན་བྱིན་པ་ལས་བསྡུས་པར་སྨོས་པའོ་ཞེས་སོ། །ཊཱི་ཀ་ལས། ཚོགས་པ་ནི་རིན་གྱིས་ཐོབ་པ་སྟེ་དེ་དག་གི་སྨྱན་བྱེད་པ་ཡང་སྒྲོམ་པོའོ་ཞེས་བཤད་དོ། ཆུང་མ་

ཉིད་དུ་རིན་ཆས་ཉོས་ཟིན་ཀྱང་ལུས་མ་སྤྲད་པའི་སྨྱན་བྱེད་ན་སྤོམ་པོའོ་ཞེས་རིགས་སོ། །བི་མ་ལས། བྲན་དུ་ཉོས་ཏེ་རིན་བྱིན་པ་ལས་བསླུས་པའང་སྤོམ་པོའོ་ཞེས་སོ། །རིན་ཆས་ཉོས་ཤིང་ལུས་ཀྱང་ཕྲད་ན་ནི་རིན་ཆེས་ཉོས་པའི་ཆུང་མ་ལ་འཕབ་སྟེ། དགག་བྱ་ཆེར་གྱུར་པ་ན་ཡང་དེའི་སྨྱན་བྱས་པ་ཉེས་བྱས་ལས་མི་འབྱུང་སྟེ། དེའི་དང་པོ་གསུམ་ལ་ནི་ཉེས་བྱས་ཞེས་གསུངས་པས་སོ། །འདི་ཡང་དམ་པ་གསུམ་གྱི་དབང་དུ་བྱས་པའོ། །མཐུན་པ་དང་། ཞེས་བདག་པོ་ཉིད་མ་ཡིན་པས་མཛའ་ན་མོ་ཉིད་དུ་ལན་བཞི་ཕྲད་པ་མཐུན་པར་གྱུར་པའི་སྨྱན་བྱས་ན་སྤོམ་པོ་སྟེ། ཊཱི་ཀས་ཁུངས་སུ་དྲངས་པའི་ལུང་ཞུ་བ་ལས། ལན་གྲངས་མང་པོ་ལས་ལྷག་པ་ལ་སྦྲིང་བ་མནོས་ཏེ་ཕྱིན་པར་སྐྱེལ་ཚུར་སྐྱེལ་བགྱིས་ན་ལྷུང་བ་ཅིར་འགྱུར། སྤོམ་པོར་འགྱུར་རོ་ཞེས་གསུངས་སོ། །ལན་གྲངས་མང་པོ་ལས་ལྷག་པ་ནི་ལན་གྲངས་བཞི་ཡན་ཆད་དེ། ཊཱི་ཀ་ལས། ལན་གྲངས་གསུམ་ལས་ལྷག་པ་ནི་བཞི་པ་སྟེ་ཞེས་བཤད་པ་དང་། གསུམ་ལ་མང་པོའི་སྒྲ་འཇུག་ཅིང་གསུམ་ལས་ལྷག་པ་བཞི་ཡན་ཆད་ཡིན་པའི་ཕྱིར། གསུམ་ལ་མང་པོའི་སྒྲ་འཇུག་པ་ནི་བསྒོས་བསྒྱུར་གྱི་སྐབས་ཀྱི་ལུང་རྣམ་འབྱེད་ལས། གཅིག་ལ་བསྒོས་པར་བསྒྱུར་ན་སྤང་བའི་ལྟུང་བྱེད་དོ། །གཉིས་ལ་བསྒོས་པ་ལ་ནི་སྤང་བའི་ལྟུང་བྱེད་དོ། །མང་པོ་ལ་བསྒོས་པ་བསྒྱུར་ན་སྤང་བའི་ལྟུང་བྱེད་དོ། །དགེ་འདུན་ལ་བསྒོས་པ་བསྒྱུར་ན་སྤང་བའི་ལྟུང་བྱེད་དོ་ཞེས་གསུངས་སོ། །འོན་ཞུ་འགྲེལ་

༄། །ཏུ་ཁུངས་དྲངས་པའི་ལུང་ཞུ་བ་ལས་ནི། ལན་གསུམ་ཕྲད་པ་ལ་ཕྲིན་སྐྱེལ་ཅིང་ཕྱིར་སྐྱེལ་ བར་བགྱིད་ན་ཅིར་འགྱུར། སྦོམ་པོར་འགྱུར་རོ་ཞེས་བཤད་པ་དང་འགལ་ཅེ་ན། ཕྲིན་སྐྱེལ་བ་ཙམ་ན་སྦྱོར་བའི་སྦོམ་པོར་འགྱུར་བ་ལ་དགོངས་ཞེས་བརྗོད་དོ། །འགྲེལ་ཆུང་ལས་ནི་ལན་གསུམ་ནི་སྔར་ཕྲད་ཟིན་ལ་ལན་བཞིའི་ཚེ་དགེ་སློང་གིས་སྨྱན་བྱས་ཏེ་བསྒྲུབས་པ་ནི་སྦོམ་པོའོ། །ཞེས་སོ། །དེ་ནི་བཞི་པ་ཡན་ཆད་ལན་གསུམ་ཞུགས་པ་མི་མཐུན་པ་ཉིད་དོ་ཞེས་གསུངས་པ་དང་འགལ་ལོ། །བདག་གི་སྨྱན་བྱེད་པ་ནི་སྦོམ་པོའོ། །དེ་ཡང་བདག་གི་སྨྱན་བྱས་ན་དགེ་འདུན་ལྷག་མ་མི་བསྐྱེད་པ་ནི་སྲིད་པར་བྱ་བ་དེ་བདག་ལས་ཐ་དད་པ་ཞིག་དགོས་པ་ལས་དེ་མ་ཚང་བའི་ཕྱིར། བདག་གི་སྨྱན་བྱེད་པ་ལ་ནི་ཕྲིན་གསུམ་མི་ཚང་སྟེ། ཊཱི་ཀ་ལས། འདི་ལ་ནི་ཕར་བསྐྱལ་བ་འབའ་ཞིག་ཡོད་ཀྱི་ནོད་པ་དང་ཚུར་བསྐྱལ་བ་ནི་མེད་དོ། །ཞེས་སོ། །ཕྲད་ན་ནི་འདི་ལ་ཕམ་པར་འགྱུར་རོ། །ཕམ་པའི་དུས་ན་སྨྱན་བྱེད་དེའི་དགེ་འདུན་ལྷག་མར་གོ་སྐབས་མེད་པས་སྦོམ་པོ་འདི་གསུངས་སོ་ཞེས་ཞུ་འགྲེལ་ལས་བཤད་དོ། །སྐྱེས་པ་དང་བུད་མེད་བཞད་སྐད་སྒྱུར་ཟིན་པ་ཉིད་ན་དེས་དེ་མཐོང་ནས་བུད་མེད་ཅིག་མཐོང་ངམ་ཞེས་དགེ་སློང་ལ་འདྲི་བ་ལ། རྩིག་པ་འདིའི་དྲུང་ན་འདུག་གོ་ཞེས་སྟོན་ན་སྦོམ་པོའོ། །ཁྱོད་ཀྱིས་དར་འཐབ་ཀྲོལ་གྱིས་ཤིག ཁོ་བོས་བུ་མོ་དབྲོག་གོ་ཞེས་ཟེར་བའི་ཕྲིན་དགེ་སློང་གིས་བསྐྱལ་ཏེ་འཐབ་གྲོལ་གྱིས་བུ་མོ་འཕྲོག་ཏུ

འཇུག་ན་སྦྲོམ་པོའོ། །ཆུང་མ་འདི་ཉོས་ཤིག་ཅེས་པའམ། མིང་ནས་སྨོས་ཏེ་བུད་མེད་ཆེ་ གེ་མོ་ཞིག་ཉོས་ཤིག་ཅེས་ཟེར་ན་སྦྲོམ་པོའོ། །འདི་དང་མདོ་གོང་མ་གཉིས་ཀྱང་ལྟག་མ་མི་བསྐྱེད་པའི་རྒྱུ་མཚན་ཕྲིན་གསུམ་མ་ཚང་བ་
ལས་སོ། གཉིས་པ་ནི། མིང་ནས་མ་སྨོས་པར་བུད་མེད་ཉོས་ཤིག་ཅེས་ཟེར་ན་ཉེས་བྱས་སོ། །འདི་དང་འདིའི་མདོ་གོང་མ་གཉིས་སྦྱོར་བ་གསལ་མི་གསལ་གྱིས་ལྷུང་བ་ཆེ་ཆུང་དུ་གྱུར་པ་འདྲ་བར་སྣང་ཡང་ དེ་ལྟར་མ་ཡིན་ཏེ།
བརྡ་དང་མཚན་མ་རྣམས་ནི་ཚིག་ཉིད་དང་འདྲའོ་ཞེས་གསུངས་པས། སྨྱན་བྱེད་པ་ལ་སྦྱོར་བ་གསལ་མི་གསལ་གཉིས་དགག་བྱ་ལ་ཁྱད་པར་མེད་པའི་ཕྱིར་རོ། །འདིར་སྨྱན་བྱེད་པའི་ཀུན་སློང་ཡོད་མེད་ཀྱིས་ལྷུང་བ་ཆེ་ཆུང་དུ་
བཞག་སྟེ། སྨྱན་བྱེད་པའི་ཀུན་སློང་ཡོད་ན་ཆུང་མའམ་བུད་མེད་ཆེ་གེ་མོ་ཞིག་ཉོས་ཤིག་ཅེས་ཟེར་ན་སྦྲོམ་པོའོ། །སྨྱན་བྱེད་པའི་ཀུན་སློང་མེད་པར་བུད་མེད་ཉོས་ཤིག་ཅེས་ཟེར་ན་བསླབ་བྱའི་ཉེས་བྱས་སོ། །ཞུ་འགྲེལ་
ལས༔ བུད་མེད་ཆེ་གེ་མོ་ཞིག་ཉོས་ཤིག་ཅེས་ཟེར་ན་སྦྲོམ་པོར་གསུངས་པ་ནི་སྨད་པར་བྱ་བའི་ཆེད་དུའོ། བུད་མེད་ཉོས་ཤིག་ཅེས་ཟེར་ན་བསླབ་བྱའི་ཉེས་བྱས་སུ་གསུངས་པ་ནི་སྨད་པར་བྱ་བའི་བསམ་པ་མེད་ན་ཡིན་པར་
ཤེས་པར་བྱ་སྟེ་ཞེས་བཤད་དོ། །རྙེད་མོད་ཅེས་ཟེར་བ་ཡང་ཉེས་བྱས་སོ། །དེ་ཡང་ལུང་ཞུ་བ་ཁ་ཅིག་ལས། སྐྱེས་པས་བུད་མེད་དང་བརྡ་བགྱིས་པ་ན་དགེ་སློང་དེར་ འོངས་ནས་འདི་སྐད་ཅེས། རྙེད་མོད་ཅེས་མཆིན་ཅེར་

༄༅། །འགྱུར༔ སྦོམ་པོར་འགྱུར་ཞེས་བཤད་དོ། །ཊཱི་ཀ་ལས། དེ་ནི་ལུང་གི་ཡི་གེ་ནོར་བ་འདྲ་སྟེ་ཉེས་བྱས་སུ་རིགས་པར་སྣང་ནས་སློབ་དཔོན་གྱིས་ཉེས་བྱས་སོ་ཞེས་མདོར་བྱས་སོ་ཞེས་སོ། །འོན་ཀྱང་ལུང་ཡི་གེ་མ་ནོར་ཏེ༔ སྨྱན་བྱེད་པ་ལ་སྦྱོར་བ་གསལ་མི་གསལ་གཉིས་དགག་བྱ་ལ་ཁྱད་པར་མེད་པས་ན་སྨྱན་བྱེད་པའི་ཀུན་སློང་ཡོད་ན་ལུང་ལས་སྦོམ་པོར་གསུངས་པ་དེ་འཐད་ཀྱི། མདོར་རྩ་བར་ཉེས་བྱས་སུ་བསྟན་པ་ནི་སྨྱན་བྱེད་པའི་ཀུན་སློང་མེད་པར་རྙེད་མོད་ཅེས་སྣ་ན་བསླབ་བྱའི་ཉེས་བྱས་བསྐྱེད་པ་ལ་དགོངས་སོ་ཞེས་བླ་མ་རྣམས་གསུངས་ངོ་། །སྨྱན་བྱེད་པ་ཞུ་བའི་སྐབས་སོ། །གསུམ་པ་ལ། སྐབས་འདིར་གཏོགས་ཀྱི་སྦོམ་པོ་བསྟན། །སྐབས་གཞན་གཏོགས་པའི་སྦོམ་པོ་བརྗོད། །སྐབས་གཞན་གཏོགས་པའི་ཉེས་བྱས་སོ། །དང་པོ་ནི། ཕྱར་བུ་མོ་བྱིན་ཟིན་པ་ལས་ཕྱིས་ངོར་བྱས་པ་དེ་གཡོ་བྱས་ཏེ་མ་བྱིན་པར་དགེ་སློང་གིས་ཕྲིན་བྱས་ཏེ་སྤྲད་པས་ནི་ཕྲད་ན་སྦོམ་པོའོ༔ །དགེ་འདུན་ལ་མཆོད་སྟོན་གསོལ་བ་ལ་སོགས་པ་ཆོས་ཀྱི་ཕུང་པོ་བསོད་ནམས་ཀྱི་རྒྱུ་མཚན་སྟོན་དུ་བཏང་སྟེ། དགེ་སློང་གིས་བུད་མེད་ཀྱི་གན་དུ་ཁྱིམ་བདག་བོས་པས་ཕྲད་ན་སྦོམ་པོའོ། །ཊཱི་ཀར། འདིར་གཞུང་ནི་འཕགས་པ་ཁྱིམ་བདག་ཆེ་གེ་མོ་ལ་འདི་སྐད་ཅེས་ཚུར་ཤོག་ཅེས་སྨྲ་ནུས་སམ། དེས་སྨྲས་པ། གལ་ཏེ་ཁྱོད་དགེ་འདུན་ལ་ཆོས་སྟོན་བྱེད་པར་ལྟ་ན་ནུས་ཏེ་དེས་དེ་འབོད་དོ། །དེས་དེ་ལ་རྒྱུ་བྱིན་པ་དང་།རྒྱུ་ནི་གཡོ་སྒྱུའི་རྒྱུའོ། །དགེ་

སློང་དེས་མཆོད་སྟོན་བཤམས་ནས་ཁྱིམ་བདག་དེ་འབོད་པ་བཏང་བ་དང་། དེ་གཉིས་ཕྲད་པར་གྱུར་ནས་དགེ་སློང་དེ་འགྱོད་པ་སྐྱེས་པ་དང་། བཅོམ་ལྡན་འདས་ཀྱིས་བཀའ་སྩལ་པ། ཉེས་པ་སྦོམ་པོར་འགྱུར་ཞེས་གསུངས་པ་ཡིན་ནོ་ཞེས་སོ། །གཉིས་པ་ནི། ཆོས་ཀྱི་ཕུང་པོ་ལས་དོན་གཞན་བདག་ཉིད་ཀྱི་ཟན་སྦྱོར་བ་ལ་སོགས་པའི་ཆེད་དང་ལྡན་པས་ཀྱང་སྦོམ་པོའོ། །མདོ་འདི་དང་གོང་མ་གཉིས་ཀྱིས་ལྷག་མ་མི་བསྐྱེད་པ་ནི་ཕྲིན་གསུམ་མ་ཚང་བས་སོ། །གསུམ་པ་ནི། རྗེག་པའི་སྐབས་ལས་གཞན་ལ་ཡང་བརྗེག་པར་མི་བྱའོ། །རྗེག་ན་ཉེས་བྱས་སུ་འགྱུར་རོ། །ཞེས་བྱ་བས་ཞེ་སྡང་དང་། གོད་བག་གི་བསམ་པ་དང་། སྨིན་བྱེད་པར་འདོད་པའི་སྐྱོན་ཆགས་པ་མེད་པར་དགེ་སློང་གིས་ཁྱིམ་བདག་གི་རྒྱབ་ཏུ་ཁུ་ཚུར་བསྣུན་པ་ལྟ་བ་ལྟ་བུ་སེམས་ཅན་ལ་བསྣུན་པ་ཡང་ཉེས་བྱས་སུ་འགྱུར་བར་མ་འཕངས་པ་ཉིད་མ་ཡིན་ནོ་སྟེ་ཉེས་བྱས་སུ་འགྱུར་བ་འཕངས་པ་ཡིན་ནོ། །མདོ་འདི་འདིར་འབྱུང་བ་ནི་ཇི་སྐད་དུ། ཁྱིམ་བདག་གིས་བུད་མེད་ལ་སྨྲས་པ་ཁོ་བོ་ལ་སྐབས་ཕྱེས་ཤིག །དེས་སྨྲས་པ་ཁོ་མོ་མ་ཁོམ་མོ། སྨྲས་པ་ཁྱོད་དུས་གང་གི་ཚེ་ཁོམ་པར་འགྱུར་བ་དེ་ཁོ་བོས་ཇི་ལྟར་ཤེས་པར་བྱ། སྨྲས་པ་ཁོ་མོའི་ཁྱིམ་ན་དགེ་སློང་ཁྱིམ་དུ་ཉེ་བར་འགྲོ་བ་ཡོད་དེ། དེས་ཁྱོད་ཀྱི་རྒྱབ་ཏུ་ཁུ་ཚུར་བསྣུན་པར་བྱེད་པ་ནའོ. །དེ་ནས་དགེ་སློང་དེ་ཁྱིམ་དེར་ཞུགས་པ་ན་དེ་ལ་བུད་མེད་དེས་སྨྲས་པ། འཕགས་པའི་ཁྱིམ་བདག་ཆེ་གེ་མོའི་རྒྱབ་ཏུ་ཁུ་ཚུར་

༄༅། །བསྟན་ནུས་སམ། དེ་ནུས་སོ་ཞེས་སྨྲས་ཏེ། དེ་སོང་ནས་ཁྱིམ་བདག་དེའི་རྒྱབ་ཏུ་ཁུ་ཚུར་བསྟན་པ་དང་། དེས་སྨྲས་པ་བཙུན་པ་ལེགས་སོ་ལེགས་སོ་དོན་གྲུབ་བོ། །དེས་སྨྲས་པ་འདི་ཅི་ཞིག་ཡིན།སྨྲས་པ་བརྡའོ། །དགེ་སློང་དེ་འགྱོད་པ་སྐྱེས་པ་དང་། བཅོམ་ལྡན་འདས་ཀྱིས་བཀའ་སྩལ་པ། དགེ་བདུན་ལྷག་མར་མི་འགྱུར་ཏེ་ཉེས་བྱས་སུ་འགྱུར་རོ་ཞེས་གསུངས་པ་ཡིན་ནོ། །ཞེས་སོ། །སྨྱན་བྱེད་པ་འདུལ་བྱེད་དག་གོ །འདིར་སྨྲས་པ། གང་ཤར་དེས་ཚིག་འདི་ནི་སྐར་མདའི་གཡོག་འཁོར་དང་། །མཚུངས་པར་གདུང་བ་དྲག་པོའི་གྲོགས་ཡིན་རིང་ནས་དོར། །འཁྲུལ་པ་ཆོས་སྐུར་ལྟ་བའི་དུག་སྦྲུལ་གྱིས་འཁྲུད་པའི། །ཡོངས་འཛིན་གྲིབ་བསིལ་རྒྱབ་མོ་དེས་པར་སྤོང་བར་གྱིས། །བདག་གིས་འདུལ་བའི་ཆོས་འདི་གཏིང་ནས་ལྷོངས། །མདོ་སྡེའི་ཚུལ་ལ་བློ་གྲོས་ཤིན་ཏུ་བཟང་། །མ་མོ་གཙུག་ལག་རྣམས་ལ་སྤོབས་པ་བརླིང་། །དེ་ཆེ་ཆོས་ཀྱི་མུ་གེ་བྱུང་བ་འགགས། །ཕྲག་དོག་མེལ་ཚེའི་ཀུ་ཅོ་འཕྲིན་ན་ཡང་། །བླུན་པོའི་བློས་མྱོས་སྙིང་རྗེའི་གནས་ཉིད་ཡིན། །སྨྱན་བྱེད་པའི་དགེ་འདུན་ལྷག་མའོ།། །།གཉིས་པ་ཕྱི་ལོངས་སྤྱོད་ལ་ཆགས་པ་ལ། ལུང་རྣམ་འབྱེད་ཀྱིས་བརྗོད་པ་དང་། ཞུ་བའི་ལུང་གིས་བརྗོད་པའོ༔ ༔དང་པོ་ལ། ཐུན་མོང་ཁང་པ་མཚོན་ཏེ་བསྟན། །ཐུན་མོང་མིན་པའི་ཁང་ཆེན་བརྗོད། །དང་པོ་ལ། ཉེས་པ་མེད་པའི་གནས་ཀྱི་ཚད། ལྷུང་བའི་རྣམ་པར་བཞག་པ་དང་། །རྩིག་ཏུ་གཞང་བའི་ཚད་བཟུང་བསྟན། །ཇི་

ལྷུར་བསླབ་པར་བྱ་བ་བརྗོད། །ལྟུང་བ་མེད་པ་བསྟན་པའོ། །དང་པོ་ལ། སྤྱིའི་དོན་དང་། ཚིག་གི་དོན་གཉིས་ལས། དང་པོ་ལ་སྐབས་ཀྱི་དོན་ལ་སྦྱོར་བ་དང་། འདིས་མཚོན་ནས་གནས་ལས་གྱུར་པའི་ལྟུང་བ་རྣམས་སྦྱོར་གཏན་ལ་དབབ། ཞར་བྱུང་ནུབ་ལྷག་པར་ཉལ་བའི་ས་ཐག་གི་ཚད་གཏན་ལ་དབབ། ཁང་པ་ཁང་ཆེན་གྱི་ཁྱད་པར་གཏན་ལ་དབབ་པའོ། །དང་པོ་ནི། སྤྱོད་ལམ་བཞི་པོ་འགྲེང་འཆག་ཉལ་འདུག་བཞི་ཤོང་བའི་སྟོད་མ་ཡིན་པ་བརྩིགས་པ་ཉིད་ལ་ནི་ཆོས་ཅན། འདི་ལ་ཁང་པ་ཁང་ཆེན་གྱི་བཅས་པ་ལས་འདས་པའི་ཉེས་ལྟུང་བསྐྱེད་པ་མེད་དེ། འདི་ལ་ཁང་པ་ཁང་ཆེན་གྱི་ལྟུང་བར་མ་བཅས་པའི་ཕྱིར་རོ། །འོ་ན་ས་གཞི་ལ་སྲོག་ཆགས་ཕྲ་མོ་ཡོད་པའམ་གཞན་གྱི་ལམ་སྲང་དོག་པ་ཉིད་དུ་བཅས་ལྡན་དགེ་སློང་གིས་སྤྱོད་ལམ་བཞིའི་སྟོད་མ་ཡིན་པའི་ཁང་པ་བརྩིགས་པ་ཆོས་ཅན། བཅས་ལྡན་དགེ་སློང་གིས་ཁང་པ་བརྩིགས་པ་ལ་བརྟེན་པའི་ཉེས་པ་ཡོད་པར་ཐལ། བཅས་ལྡན་དགེ་སློང་གིས་ཁང་པ་བརྩིགས་པ་དེ་གཞན་ལ་གནོད་པའི་དགག་བྱ་ཡོད་པའི་ཕྱིར་ཞེ་ན། ཁང་པ་བརྩིགས་པ་ལ་བརྟེན་ནས་སྐབས་འདིར་གཏོགས་ཀྱི་ཉེས་པ་ཡོད་པར་ཐལ་ཟེར་རམ། ཁང་པ་བརྩིགས་པ་ལ་བརྟེན་ནས་སྐབས་གཞན་དུ་གཏོགས་པ་གཞན་ལ་གནོད་འཚེ་བྱེད་པའི་ཉེས་པ་ཡོད་པར་ཐལ་ཟེར། དང་པོ་ལྟར་ན་ཁྱབ་པ་མེད་ཅིང་། གཉིས་པ་ལྟར་ན་འདོད་པ་ཡིན་ཏེ། རབ་ཏུ་བྱུང་བས་གཞན་ལ་གནོད་འཚེ་བྱེད་པ་དེ་

༄༅། །སྐབས་གཞན་དུ་བཀག་པ་སྟེ། གཞན་ལ་མི་བདེ་བ་མི་བྱའོ་ཞེས་གསུངས་སོ། །གཉིས་པ་ནི། གནས་ལས་གྱུར་པའི་ལྟུང་བ་རྣམས་ཀྱི་སྐབས་སུ་གནས་དེ་སྤྱོད་ལམ་བཞིའི་སྤྱོད་མ་ཡིན་པ་ལ་ཅིར་འགྱུར་ཞེ་ན། ལྟུང་མེད་དུ་འགྱུར་བ་གསུམ་སྟེ། སྤྱོད་ལམ་བཞིའི་སྤྱོད་མ་ཡིན་པ་བརྩེགས་པ་ལ་ཁང་པ་ཁང་ཆེན་གཉིས་ཀྱི་ལྟུང་བ་མི་འབྱུང་བ་བཤད་ཟིན་ལ། དེ་དང་རྒྱུ་མཚན་མཚུངས་པའི་ཕྱིར་ན་རིམ་པ་ལྷག་པར་རྩིག་པ་ལ་ཡང་ལྟུང་བ་མེད་དེ། རིམ་པ་ལྷག་པར་རྩིག་པའི་སྐབས་ལས་སྤྱོད་ལམ་བཞི་ཤོང་བའོ་ཞེས་གསུངས་ལ། དེའི་འགྲེལ་ཆུང་ལས། སྤྱོད་ལམ་བཞི་ཤོང་བ་མན་ཆད་ནི་ཉེས་པ་མེད་དོ་ཞེས་བཤད་དེ། དེ་གཉིས་ལས་གཞན་པའི་སྐབས་སུ་ནི་གཙུག་ལག་ཁང་དུ་རྩྭ་དང་ལོ་མའི་གདིང་བ་མ་བསྡུས་པར་འགྲོ་བ་དང་། གཙུག་ལག་ཁང་ནས་སྐྲོད་པ་ལ་སོགས་པ་དང་། གནས་གཅིག་ཏུ་ནུབ་ལྷག་པར་ཉལ་བ་ལ་སོགས་པ་སྟེ། གནས་ལས་གྱུར་པའི་ལྟུང་བ་རྣམས་ཀྱི་རྣམས་ཀྱི་སྐབས་སུ་སྤྱིར་བཏང་དང་། དམིགས་བསལ་གཉིས་ལས། སྤྱིར་བཏང་ལ། སྤྱོད་ལམ་བཞི་མི་ཤོང་བའི་གནས་སུ་ནི་རང་གི་ལྟུང་བ་ན་སྣད་དུ་འགྱུར་ཏེ། ནུབ་ལྷག་པར་ཉལ་བ་ལ་སོགས་པ་ལ་ཤེད་ལྡོན་པའི་དུས་དང་། རྩིག་པའི་བར་དང་། ཚང་ཚིང་གི་དྲུང་དག་ནི་ཕྱེད་ཉིད་དོ། །ཞེས་གསུངས་པ་དང་། ཐིབས་པོ་དང་བཅས་པ་དག་ཏུ་བུད་མེད་དང་ལྷན་ཅིག་ཉལ་བ་ལ་ཡང་ངོ་། །ཞེས་གནས་མཚན་ཉིད་དང་མི་ལྡན་ན་ལྟུང་བ་ན་སྣད་དུ

གསུངས་པའི་གནད་ཀྱིས་ཤེས་སོ། །ཐུབ་ལྷག་པར་ཉལ་བའི་སྐབས་སུ། ཊཱི་ཀ་ལས། དབྱེ་དགོན་པར་ནི་ལྷན་ཅིག་ཉལ་ཡང་ཉེས་པར་མི་འགྱུར་རོ་ཞེས་དངོས་གཞིའི་ཉེས་མེད་དུ་བཤད་པའི་གནད་ཀྱིས་ཀྱང་ངོ་། །རིགས་པས་ཀྱང་ལྟུང་བ་འདི་རྣམས་ན་གནས་ལས་གྱུར་པ་ཡིན་ལ། སྤྱོད་ལམ་བཞི་མ་ཤོང་ན་དེར་ཐུབ་ལྷག་ལ་སོགས་པའི་ལྟུང་བ་དངོས་གཞི་རྫོགས་པར་མི་བསྐྱེད་དེ། གནས་ཚད་དང་ལྡན་པའི་ཡན་ལག་མ་ཚང་བའི་ཕྱིར། གལ་ཏེ་གནས་དོག་པར་གཞན་དང་ལྷན་ཅིག་ཉལ་ན་འཆག་པ་ལ་སོགས་པའི་དགག་བྱ་ཆེ་བ་ལ་ལྟུང་བ་ན་སྨད་ལས་མི་བསྐྱེད་ལ། གནས་ཡངས་པར་ནི་དགག་བྱ་དེ་དག་ཆུང་བ་ལ་ལྟུང་བ་དངོས་གཞི་རྫོགས་པར་བསྐྱེད་པ་འགལ་ཏེ། སྤྱོད་ལམ་བཞིའི་སྤྱོད་མ་ཡིན་པ་ ཉིད་དུ་ཐུབ་ལྷག་པར་ཉལ་བ་ལ་སོགས་དེ་དག་ལ་ཆོས་ཅན། ལྟུང་བ་ན་སྨད་དུ་འགྱུར་བ་མི་འཐད་པར་ཐལ། དགག་བྱ་ཆེ་བའི་ཕྱིར་ཞེ་ན། བྱ་བ་དེ་འབྲེལ་གྱི་དགག་བྱ་ཆེ་བའི་ཕྱིར་ཟེར་རམ། བཅས་པ་རྣམ་འཇོག་གི་དགག་བྱ་ཆེ་བའི་ཕྱིར་ཞེས་ཟེར། དང་པོ་ལྟར་ན་ཁྱབ་པ་མ་གྲུབ་ཅིང་། གཉིས་པ་ལྟར་ན་གཏན་ཚིགས་མ་གྲུབ་སྟེ། སྤྱོད་ལམ་བཞིའི་སྤྱོད་མ་ཡིན་པའི་ནང་དུ་ཐུབ་ལྷག་པ་ལ་སོགས་པ་དེ་དག་བྱེད་པ་འབྱུང་རིང་བས་དགག་བྱ་གནས་སྐབས་ཀྱི་སྒོ་ནས་མི་རྫོགས་པའི་ཕྱིར་རོ་ཞེས་གསུངས་སོ། །དམིགས་བསལ་ནི། སྤྱོད་ལམ་བཞི་མི་ཤོང་ཡང་མི་གཉིས་ཉལ་དུ་ཤོང་ཙམ་གྱི་ཚད་དང་ལྡན་པའི་ཁང་ཐུར་ཐུད་

༄༅། །མེད་དང་ལྡན་ཅིག་ཉལ་ན་ནི་ལྟུང་བྱེད་རྫོགས་པར་བསྐྱེད་དོ་ཞེས་རིགས་ཏེ། སྐབས་འདི་ཉིད་ཀྱི་དགག་བྱ་ཤིན་ཏུ་ཆེ་བའི་ཕྱིར་རོ། །མི་གསུམ་ཤོང་བ་ཙམ་གྱི་གནས་ཆུང་ངུར་ཉལ་ཤོམ་འདུག་འཁྲིང་གཉིས་ཀྱང་དེ་བཞིན་ནོ། །འོ་ན་གནས་ལས་གྱུར་པའི་ལྟུང་བ་རྣམས་ཀྱི་སྐབས་སུ་སྤྱོད་ལམ་བཞི་ཤོང་ཙམ་གྱི་གནས་ཡིན་ན་ཅིར་འགྱུར་ཞེ་ན། ཁང་པ་ནི་སྦོམ་པོར་འགྱུར་གྱི་དངོས་གཞིར་མི་འགྱུར་ཏེ་ཚད་ལས་ལྷག་པའི་ཡན་ལག་མ་ཚང་བའི་ཕྱིར། ཁང་ཆེན་ལ་སོགས་པ་གནས་ལས་གྱུར་པ་གཞན་རྣམས་ནི་གནས་ཚད་ལས་ལྷག་པ་ཡན་ལག་ཏུ་མི་དགོས་པས། སྤྱོད་ལམ་བཞི་ཤོང་ཙམ་གྱི་གནས་ལས་ཀྱང་ཁང་ཆེན་ལ་སོགས་ཀྱི་གནས་ལས་གྱུར་པ་རང་རང་གི་ལྟུང་བ་རྫོགས་པར་བསྐྱེད་དེ་ཡན་ལག་གཞན་ཚང་ནའོ། །གསུམ་པ་ཞར་བྱུང་ནུབ་ལྷག་ཉལ་དག་གིས་ཚད་གཏན་ལ་དབབ་པ་འདི་ལ་ཉེས་པ་མེད་པའི་ས་ཐག་གི་ཚད་གཏན་ལ་དབབ་པ་དང་། དངོས་གཞི་བསྐྱེད་པའི་ས་ཐག་གི་ཚད་གཏན་ལ་དབབ་པའོ། །དང་པོ་ནི། ནུབ་ལྷག་གི་སྐབས་ལས། ཇི་སྐད་དུ། ཉེ་འཁོར་འདོམ་གང་དང་བཅས་པ་ནས་གནས་ཁང་ཙམ་ཁྲུ་ཕྱེད་ལྔ་ཙམ་གྱི་ཕ་རོལ་ན་ཐ་དད་པར་གྱུར་ཅིང་གནས་པ་སྟེ་ནུབ་ལྷག་གི་ལྟུང་བ་བསྐྱེད་པ་ནི་མ་ཡིན་ནོ་ཞེས་པས་བསྟན་ཏོ། །གཞུང་དེའི་དོན་གཏན་ལ་དབབ་པ་ལ་གསུམ་ལས། དང་པོ་གཞན་གྱི་ལུགས་བརྗོད་པ་ནི། མང་རབ་ན་རེ། ཁྲུ་ཕྱེད་དང་བཅོ་ལྔ་སྟེ། ཉེ་འཁོར་དང་བཅས་པ་ཞེས་པ་ནི། ཊཱི་ཀ་ལས། ཉེ་

འཁོར་འདོམ་གང་ཙམ་དང་བཅས་ཞེས་བཤད་པས་ཁྲུ་བཞིའོ། །ཡང་མཛོད་ལས། འདམ་བུ་གླིང་པ་རྣམས་ཀྱི་ཚད། །ཁྲུ་བཞི་པ་དང་ཕྱེད་དང་བཞི། ཞེས་གསུངས་པས་དེའི་རིང་ཐོས་ཁྲུ་བཞི་བརྒྱའོ། །གནས་ཁང་ཙམ་ཞེས་པ་འདི་གནས་ཆུང་ཚད་བཟུང་སྟེ་སྤྱོད་ལམ་བཞི་ཤོང་བ་ཙམ་མོ། །དེ་འགྲེང་བ་མགོ་མ་བཀུད་པར་ཤོང་བའོ། །འགྲོ་བ་གོམ་པ་ཐ་མལ་པ་གསུམ་དོར་བ་ཤོང་བ་སྟེ་ཁྲུ་ཕྱེད་དང་བཞིའོ། །ཉལ་བ་ན་རྐང་བརྐྱང་ལག་བརྐྱང་ཤོང་བ་སྟེ་ཁྲུ་ཕྱེད་དང་ལྔའོ། །འདུག་ན་རྐྱང་སྐྱིལ་མོ་ཀྲུང་ཤོང་བ་སྟེ་ཁྲུ་གང་ངོ་། །དེ་ཡང་བསྙེན་པར་རྫོགས་པ་དང་། མ་རྫོགས་པ་གཉིས་ཀྱིས་ཉལ་བའི་བར་གྱི་ས་ཐག་ཐད་ཀར་ཕན་ཚུན་དུ་བརྩི་བ་ན། འགྲེང་བའི་སྤྱོད་ལམ་ནི་ཡན་མན་གྱི་དཔངས་སུ་ཡིན་པས་ཐད་ཀར་བརྩི་བའི་སྐབས་འདིར་མི་བརྩིའོ། །བར་དེར་གནས་ཁང་ཙམ་དགའ་དགུར་ཤོང་དགོས་པས་ཞེང་ཤོང་བ་ཙམ་གྱིས་མི་ཆོག་གི།དཀྱུས་ཤོང་དགོས་པས་ཉལ་བ་ན་རྐང་བརྐྱང་ལག་བརྐྱང་ཤོང་བ་སྟེ་ཁྲུ་ཕྱེད་དང་ལྔ་ཤོང་བའོ། །ཉལ་བ་དང་འགྲོ་བའི་སྤྱོད་ལམ་ནི་རིང་ཐོས་ཀྱི་ཁོངས་སུ་ཐུང་ཐོས་བསྡུ་ཡི།ཉལ་བའི་སྤྱོད་ལམ་ཤོང་བའི་གནས་ལས་འགྲོ་བའི་སྤྱོད་ལམ་ཤོང་བ་དེ་ཐུང་དུ་མི་བརྩི་སྟེ། འགྲེལ་ཆུང་ལས། ཁང་བུའི་མཆུར་གོམ་པ་གསུམ་དོར་བའམ་ལུས་ཕྱེད་ནས་ཤོང་བ་དང་ཞེས་ཐ་དད་པར་བརྟགས་པའི་དོན་དུ་གསུངས་པ་དང་། རིགས་པས་བརྟགས་ན་ཡང་གནས་ཁང་ཙམ་དེའི་ཞེང་ལ་ཁྲུ་གང་ལས་མེད་

༄༅། །པར་དཀྲུགས་ལ་ཉལ་བའི་སྤྱོད་ལམ་དང་འགྲོ་བའི་སྤྱོད་ལམ་གུད་དུ་བརྩིས་ན་གྲུ་ཕྱེད་དང་བརྒྱད་དུ་འགྲོ་བས་ཤིན་ཏུ་མི་རིགས་ཏེ། ཁང་པའི་ཞེང་དཀྲུགས་ཧ་ཅང་མི་འཚམ་པ་ཉིད་དུ་ཡིད་ལ་སྣང་བའི་ཕྱིར་རོ། །དེ་ལྟར་ན་གནས་ཁང་ཙམ་དེའི་ནང་གི་དཀྲུགས་ལ་གྲུ་ཕྱེད་དང་ལྔ་ཤོང་བའོ། །རྩིག་ཞེང་གི་ཚད་ནི། སོ་སོར་ཐར་པའི་འགྲེལ་པ་ལུང་གི་རྣམ་བཤད་ལས། རྩིག་ཞེང་གི་ཚད་གྲུ་གང་དུ་བཤད་པས་གནས་ཁང་ཙམ་དེའི་རྩིག་པའི་ཞེང་གྲུ་གང་སྟེ། ཕྱོགས་གཉིས་ཀྱི་རྩིག་ཞེང་གཉིས་ཡོད་པས་གནས་ཁང་ཙམ་ལ་གྲུ་ཕྱེད་དང་བདུན་ནོ། །གནས་དེའི་ཉེ་འཁོར་ལ་ཚད་ཇི་ཙམ་བརྩི་ན། གནས་ཁང་དེ་ལ་དགེ་སློང་ངོས་ཀྱི་ཉེ་འཁོར་གཞུང་ནས་བཤད་བྱུང་བས་བསྙེན་པར་མ་རྫོགས་པ་ངོས་ཀྱི་ཉེ་འཁོར་ཡང་ཡོད་པར་གྲུབ་སྟེ། རྒྱུ་མཚན་མཚུངས་པའི་ཕྱིར་རོ། །གཞན་དུ་བསྙེན་པར་མ་རྫོགས་པ་ངོས་ཀྱི་ཉེ་འཁོར་མེས་ཚིག་གམ། ཆུས་ཁྱེར་རམ། རྡུལ་བར་གྱུར་ཏམ་ཅི། དེས་ན་ཕྱོགས་གཉིས་ཀའི་ཉེ་འཁོར་བརྩིས་པའི་གྲུ་བཞི་ལན་གཉིས་དང་། གནས་ཁང་ཙམ་ལ་གྲུ་ཕྱེད་དང་བདུན་ཏེ། གྲུ་ཕྱེད་དང་བཅོ་ལྔས་བར་དུ་བཅད་ན་ཐུབ་ལྷག་གི་ཉེས་པ་མེད་པ་ཡིན་ནོ་ཞེས་འཆད་དོ། །དེ་ལ་ཤ་ན་རེ༔ གཞན་དེ་ལྟར་ཡིན་ཀྱང་སྐབས་འདིར་བསྙེན་པར་མ་རྫོགས་པ་ངོས་ཀྱི་ཉེ་འཁོར་བརྩི་བ་ནི་མི་འཐད་དེ། གནས་ཁང་ཙམ་ཞེས་ཙམ་སྒྲས་ལྷག་པ་འགོག་པའི་སྒྲ་ཉིད་དུ་གསུངས་པའི་གཞུང་དང་འགལ་ཏེ། ཁྱེད་ལྟར་ན་

ཉེ་འཁོར་དང་བཅས་པ་ནས་གནས་ཁང་དང་། དེའི་ཡང་ཉེ་འཁོར་གྱི་ཕ་རོལ་ན་ཐ་དད་པར་གྱུར་ཅིང་གནས་པ་ནི་མ་ཡིན་ནོ་ཞེས་གསུངས་པར་རིགས་པ་ལས། གནས་ཁང་ཙམ་གྱི་ཕ་རོལ་ན་ཐ་དད་པར་གྱུར་ཅིང་གནས་པ་ནི་མ་ཡིན་ནོ་ཞེས་གསུངས་པ་དང་འགལ་ལོ། །དེ་ལྟར་ན་ཁྲུ་ཕྱེད་དང་བཅོ་ལྔ་པོ་དེ་ལས་བསྙེན་པར་མ་རྫོགས་པ་ངོས་ཀྱི་ཉེ་འཁོར་ཁྲུ་བཞི་ཕྲི་བས་ཁྲུ་ཕྱེད་དང་བཅུ་གཅིག་གིས་བསྙེན་པར་རྫོགས་པ་དང་མ་རྫོགས་པའི་བར་དུ་བཅད་ན་ནུབ་ལྷག་གི་ཉེས་པ་མེད་པ་ཡིན་ནོ། །ཞེས་འཆད་དོ། །གཉིས་པ་རང་ལུགས་མཚོ་སྐྱེ་པ་ཆེན་པོའི་བཞེད་པ་ལྟར་བཀོད་པར་བྱ་སྟེ། དེ་ཡང་ཁྲུ་ཕྱེད་དང་བཅུ་གཅིག་པོ་དེ་ལས་རྩིག་ཞེང་ཁྲུ་དོ་ཕྲི་བ་སྟེ། རྡུལ་ཁྲུ་ནས་བརྩིས་པའི་ཁྲུ་ཕྱེད་དང་དགུས་བར་དུ་ཆོད་པ་ལ་ནུབ་ལྷག་ཉལ་གྱི་ཉེས་པ་མི་འབྱུང་སྟེ། རྩིག་ཞེང་ཁྲུ་དོ་བརྩི་མི་དགོས་པར་གང་གིས་གྲུབ་ནས་ཁྱིམ་པ་དང་རྫོ་ཁྱིམ་པས་ཀྲུང་ཀོ་ཁྱིམ་པ་དང་རི་ཁྱིམ་པ་མང་ཞེས་འཇིག་རྟེན་ན་གྲགས་པ་བཞིན། རི་ཁྱིམ་མམ་ཀོ་ཁྱིམ་གྱི་གནས་ཁང་ཙམ་གྱིས་བར་དུ་ཆོད་ན་ཡང་གནས་ཁང་ཙམ་གྱིས་བར་དུ་ཆོད་པ་ཡིན་པར་གྲུབ་བོ། །དཔལ་མར་མེ་མཛད་ཡེ་ཤེས་ཀྱི་ཞལ་སྔ་ནས། ཐམས་ཅད་ཡོད་སྨྲའི་ལུགས་ཀྱི་ཁྲུ་ཕྱེད་དང་དགུས་བར་དུ་ཆོད་ན་ནུབ་ལྷག་གི་ཉེས་པ་མེད་པ་ཡིན་ཅེས་གསུངས་པ་དང་ཡང་མཐུན་ནོ། །གསུམ་པ་རྩོད་པ་སྤངས་པ་ནི། དགེ་སློང་དང་བསྙེན་པར་མ་རྫོགས་པ་ལ་གནས་ཁང་ཙམ་གྱི་ས་ཐག་གིས་བར་དུ་བཅད་

༄༅། །པ་ཆོས་ཅན། ས་ཐག་གི་དབང་གིས་ནུབ་ལྷག་པར་ཉལ་བའི་ཉེས་མེད་མ་ཡིན་པར་ཐལ། ཉེ་འཁོར་དང་བཅས་པའི་གནས་ཁང་ཚམ་གྱིས་བར་དུ་བཅད་པ་མ་ཡིན་པའི་ཕྱིར། མ་ཁྱབ་ན་ཉེ་འཁོར་དང་བཅས་
དགོས་པ་ཉམས་སོ། །འདོད་ན་ནུབ་ལྷག་གི་སྐབས་ཀྱི་འགྲེལ་ཆུང་ལས། ཁང་མོ་ཆེ་ཞིག་ན་བདག་ཉལ་བ་ནས་བདག་གིས་གནས་ཁང་གཅིག་ཚམ་གྱི་སས་བར་དུ་བཅད་དེ། དེ་ཕན་ཆད་དགེ་ཚུལ་བསྐལ་བ་ནི་ཉེས་པ་མེད་
དོ་ཞེས་པ་དང་འགལ་ལོ་ཞེ་ན། ཁང་མོ་ཆེ་ཞིག་ན་ཉལ་བ་ན་ཉེ་འཁོར་དང་བཅས་པ་ནས་བདག་གི་གནས་ ཁང་གཅིག་གིས་བར་དུ་བཅད་དེ་ཞེས་ཉེ་འཁོར་དང་བཅས་པས་ཁ་བསྐང་དགོས་པའི་དབང་དུ་བྱས་ཀྱི། གཞན་དུ་
མདོ་རྩ་བ་ལས། ཉེ་འཁོར་དང་བཅས་པ་ནས་ཞེས་གསུངས་པ་དང་འགལ་ལོ། །དེས་ན་དངོས་གཞི་བསྐྱེད་པའི་ས་ཐག་གི་ཚད་གཏན་ལ་དབབ་པ་ནི། གངས་ཅན་གྱི་འདུལ་འཛིན་སྔ་རབས་པ་རྣམས་གསུང་མཐུན་པར་
འདི་སྐད་དུ། དགེ་སློང་དང་བསྙེན་པར་མ་རྫོགས་པ་ལ་འདོམ་གང་གིས་ནི་བར་དུ་ཆོད་ཅིང་། ཉེས་པ་མེད་པའི་ས་ཐག་གིས་བར་དུ་མ་ཆོད་པའི་ནང་ཁོངས་སུ་ཉལ་ན་ཉེས་བྱས་སུ་འགྱུར་ལ ། ནུབ་ལྷག་གི་ལྟུང་བ་དངོས་
གཞི་བསྐྱེད་པ་ལ་ནི་རྫོགས་པ་དང་མ་རྫོགས་པ་དེ་གཉིས་འདོམ་གང་གི་ནང་ཁོངས་སུ་ཉལ་བ་ཡན་ལག་ཏུ་དགོས་ཏེ། འགྲེལ་ཆུང་ལས། ཐང་ངམ་གཡེ་ལ་འདོམ་གང་ཚུན་ཆད་དུ་ཉལ་བ་ན་ཉེས་བྱས་ཞེས་བཤད་པས་གནས

ཁང་དུ་འདོམ་གང་ཚུན་ཆད་དུ་ཉལ་ན་ལྟུང་བྱེད་དུ་གྱུར་པར་འཆད་དོ། །འདི་དགག་པ་ལ་དང་པོ་སྒྲུབ་བྱེད་གཞིག་པ་ནི། འགྲེལ་ཆུང་ལས་བཤད་པ་དེ་ནི་གཞན་གནས་མ་ཡིན་པ་ཉིད་ལ་ནི་ན་སྨད་དོ་ཞེས་གསུངས་པ་དེའི་འབྲུ་གནོན་བཤད་པ་ཡིན་ཏེ། གཡེ་སྒོ་དྲུང་ཐད་ཀའི་སྟེང་ན་ཡོད་པའི་ཁང་བུ་སྒོ་མ་བཅད་པའི་ནང་ན་དགེ་སློང་ཉལ་ཏེ། ཁང་བུ་དེའི་ཉེ་འཁོར་ཐང་ངམ་གཡེ་ལ་འདོམ་གང་ཚུན་ཆད་དུ་དགེ་ཚུལ་ཉལ་ན་དགེ་སློང་ལ་ཉེས་བྱས་བསྐྱེད་ཅེས་བསྟན་པ་སྟེ་འགྲེལ་ཆུང་ཉིད་ལས་དོན་དེ་ལྟར་བཤད་དོ། །སྐབས་འདིར་འགྲེལ་ཆུང་ལས། འདོམ་གང་ཚུན་ཆད་དུ་ཞེས་སྨོས་དགོས་པའི་རྒྱུ་མཚན་ཡང་། ཉེ་འཁོར་ནི་ཁོ་ར་ཁོར་ཡུག་ཏུ་འདོམ་རེ་རེ་ཡིན་ལ། འདོམ་གང་བས་ཐག་རིང་བ་ནི་གནས་དེའི་ཉེ་འཁོར་མ་ཡིན་པས། དེར་དགེ་ཚུལ་ཉལ་ཡང་དགེ་སློང་ལ་ཉེས་པར་མི་འགྱུར་བའི་ཕྱིར། ཡོན་ཏན་འོད་མར། ར་མོ་ཆེས་བསྐོར་བའི་ནང་ཉལ་ན་འདོམ་གང་ཕན་ཆད་དུ་དགེ་ཚུལ་བསྐལ་བ་ནི་ཉེས་པ་མེད་ཅེས་བཤད་དོ། །དེས་ན་ཕྱོགས་བཞིའི་རྩིག་པས་བསྐོར་བའི་ནང་ན་ཉལ་ན་འདོམ་གང་ཕན་ཆད་དུ་དགེ་ཚུལ་བསྐལ་བ་ལ་ཉེས་པ་མེད་ཅེས་བསྟན་ཏོ། །གཉིས་པ་གནོད་བྱེད་བརྗོད་པ་ནི། ཁང་པ་གསུམ་རྒྱུད་ནང་གཅིག་ཏུ་རྒྱུ་ཞིང་བར་ན་གནས་གཞན་ཡོད་པའི་གནས་ཁང་གཡས་གཡོན་གཉིས་པོ་རེ་རེ་ན་དགེ་སློང་དང་དགེ་ཚུལ་ཉལ་བ་ཆོས་ཅན། ནུབ་ལྷག་ཉལ་གྱི་ལྟུང་བྱེད་ཁེགས་པར་ཐལ། ནུབ་

༄༅། །ལྷག་པར་ཉལ་བའི་ཡུལ་རྟེན་གཉིས་ལ་འདོམ་གང་གིས་བར་དུ་ཆོད་པས་གྲུབ་པའི་ཕྱིར་རོ། །འདོད་ན། ནང་གཅིག་ཏུ་རྒྱུ་ཞིང་བར་ན་གནས་གཞན་མེད་པ་མ་ཡིན་པ་ཉིད་ལ་ནི་གཡོགས་པ་ཐམས་ཅད་གཅིག་པ་ཉིད་དེ་ཞེས་དང་། དེའི་ཊཱི་ཀ་ལས། གནས་གཞན་འགའ་ཞིག་ན་བསྙེན་པར་མ་རྫོགས་པ་དང་ལྷན་ཅིག་ཉལ་བར་བྱེད་ན་དངོས་གཞིར་གྱུར་པ་ཡང་བཤད་དོ། །གཞན་ཡང་རྫོགས་མ་རྫོགས་ཀྱི་བར་འདོམ་གང་གིས་ཆོད་ཀྱང་ནི་འཁོར་དང་བཅས་པ་ནས་གནས་ཁང་ཙམ་གྱིས་ཐག་གིས་བར་དུ་མ་ཆོད་པའི་གནས་གཅིག་ཏུ་ཉལ་བ་ན་ཆོས་ཅན། ཐལ་རྟགས་སྔ་མ་བཞིན་ནོ། །འདོད་ན། བསྙེན་པར་མ་རྫོགས་པ་དང་ལྷན་ཅིག་ཏུ་གནས་གཅིག་ཏུ་མཚན་མོ་གསུམ་པ་ལ་ཉལ་ནའོ་ཞེས་པས་གནོད་དོ། །དེས་ན་འདོམ་གང་གིས་བར་དུ་ཆོད་ཀྱང་ཁྲུ་ཕྱེད་དགུས་མཆོད་ན་ནུབ་ལྷག་ཉལ་གྱི་ལྟུང་བ་དངོས་གཞི་བསྐྱེད་དོ། །བཞི་པ་ཁང་པ་དང་ཁང་ཆེན་གྱི་ཁྱད་པར་གཏན་ལ་དབབ་པ་ལ་གཉིས་ཏེ་དགོས་པའི་དོན་དང་། ཁྱད་པར་དངོས་ཀྱི་དོན་ནོ། །དང་པོ་ནི། ཁང་པ་དང་ཁང་ཆེན་གྱི་ཁྱད་པར་མ་ཤེས་ན་ནི་དེ་གཉིས་ཀྱི་གནང་བ་གང་སྟེར་ཆ་མི་ཕྱེད་ཅིང་། དེ་གཉིས་ཀྱི་ལྟུང་བ་ཕྱིར་བཅོས་གང་བྱེད་ཆ་མི་ཕྱེད་པ་ལས་ཁང་པ་ཡིན་ནམ་ཁང་ཆེན་ཡིན་ཤེས་པ་ལ་བརྟེན་ནས། དེ་གཉིས་རང་རང་གི་གནང་བ་བྱིན་པས་གནང་བ་འཆགས་ཤིང་ལྷུང་བ་ཞིགས་པ་དང་། དེ་གཉིས་ཀྱི་ལྟུང་བ་གང་བྱུང་ཤེས་ཤིང་ལྟུང་བ་རང་རང་གི་ཕྱིར་

བཅོས་བྱས་པས་དག་པའི་ཕན་ཡོན་ཐོབ་བོ། །གཉིས་པ་ཁྱད་པར་དངོས་ཀྱི་དོན་ལ་གསུམ་ལས། དང་པོ་གཞན་ལུགས་དགག་པ་ནི། བ་རང་བ་ཆེན་པོ་ན་རེ། ཁང་པ་དང་ཁང་ཆེན་གྱི་ཁྱད་པར་ནི་གཅིག་དོན་དང་། ཚོགས་དོན་ཡིན་ཏེ། གཅིག་གི་དོན་དུའོ། །ཚོགས་ཀྱི་དོན་དུའོ་ཞེས་བཤད་པས་ཤེས་སོ་ཞེས་ཟེར་རོ། །དེ་དགག་པ་ལ་གཉིས་ལས། དང་པོ་གནོད་བྱེད་བརྗོད་པ་ནི། སངས་རྒྱས་ཞལ་བཞུགས་པའི་ཆེ་ན་བཅོམ་ལྡན་འདས་ཁོ་ན་བཞུགས་པའི་དོན་དུ་བཞུགས་གནས་བརྩིགས་ན། གནས་དེ་ཆོས་ཅན། ཁང་ཆེན་མ་ཡིན་པར་ཐལ། བཞིར་ལོངས་ཚོགས་དོན་དུ་བརྩིགས་པ་མ་ཡིན་པའི་ཕྱིར། ཁྱབ་པ་ཁས་བླངས། འདོད་ན། ལུང་རྣམ་འབྱེད་ལས། ཁང་ཆེན་ཞེས་བྱ་བ་ནི་སྦྱིན་པར་བྱ་བས་ཆེན་པོ་ཡིན་གྱི། ཚད་ཀྱིས་ཆེ་བ་ནི་མ་ཡིན་ནོ་ཞེས་གསུངས་པ་དང་། འོད་ལྡན་ལས། ཁང་པ་དང་ལྷ་ཁང་དུ་གཏོགས་པ་དག་སྟེ་ཞེས་ཁང་ཆེན་དེ་ལ་ལྷ་ཁང་ཞེས་བཤད་དེ། སངས་རྒྱས་ནི་རྣམ་པར་དག་པའི་ལྷ་ཡིན་ལ། ལྷ་དེའི་བཞུགས་གནས་ནི་ལྷ་ཁང་ཡིན་པ་དང་འགལ་ལོ། །གཞན་ཡང་སྡིག་བྱེད་པའི་ཁྱིམ་པ་བཞིའི་དོན་དུ་དགེ་སློང་གིས་ཁང་པ་བརྩིགས་ན། ཁང་པ་དེ་ཆོས་ཅན། ཁང་ཆེན་ཡིན་པར་ཐལ། བཞིར་ལོངས་ཚོགས་དོན་དུ་བརྩིགས་པའི་གནས་ཡིན་པའི་ཕྱིར། ཁྱབ་པ་ཁས་བླངས་སོ། །འདོད་ན། ལུང་རྣམ་འབྱེད་ལས། ཁང་ཆེན་དེ་སྦྱིན་པར་བྱ་བའི་ཆོས་ཀྱིས་ཆེ་བ་ཡིན་པར་གསུངས་པ་དང་འགལ་

༄༅། །ཡོ༔ ༔གཞན་ཡང་གཉིས་ཁོ་ནའམ་གསུམ་ཁོ་ནའི་དོན་དུ་གནས་ བརྩིགས་པ་དེ་ཆོས་ཅན། ཁང་པ་དང་ཁང་ཆེན་གང་ཡང་མ་ཡིན་པར་ཐལ། གཅིག་དོན་དང་ཚོགས་དོན་གང་ཡང་མེད་པའི་ཕྱིར་རོ། །འདོད་ན། ཞུ་བའི་སྐབས་ལས། དུ་མའི་དོན་དུའོ་ཞེས་ཁང་པ་ཁང་ཆེན་གྱི་སྦོམ་པོ་བསྐྱེད་པར་གསུངས་སོ། །དེང་སང་ཤེས་ཆེ་བས་མཚན་ཉིད་དག་རབ་ཏུ་དབྱེ་ཞེས་པའི་གཞུང་གིས་སྒྱུར་བས། གཉིས་ནི་གཅིག་ལ་ཉེ་བས་གཉིས་དོན་དུ་བྱེད་པ་དེ་ཁང་པ་ཡིན་ལ། གསུམ་ནི་བཞི་ལ་ཉེ་བས་གསུམ་དོན་དུ་བྱེད་པ་དེ་ཁང་ཆེན་ཡིན་ལོ། །འོ་ན་གསུམ་དོན་དུ་བྱེད་པ་དེ་ཁང་ཆེན་ཡིན་ནས་ཁང་ཆེན་དུ་བྱེད་དམ། ཁང་ཆེན་མ་ཡིན་ནས་ཁང་ཆེན་དུ་བྱེད། དང་པོ་ལྟར་ན་ཚོགས་དོན་ཡན་ལག་ཏུ་དགོས་པ་ཁང་ཆེན་ཡིན་པ་ཐུད་དོ། །གཉིས་པ་ལྟར་ན་ཧ་ཅང་ཐལ་ཆེས་སོ། གཉིས་པ་སྒྲུབ་བྱེད་གཞིག་པ་ནི། གཅིག་གི་དོན་དུའོ། །ཚོགས་ཀྱི་དོན་དུའོ་ཞེས་པ་སྟེ་རང་རང་གི་དངོས་གཞི་བསྐྱེད་པའི་ཡན་ལག་ཡིན་པར་བསྟན་པ་ཡིན་གྱི། རང་གི་ངོ་བོའི་ཁྱད་པར་བསྟན་པ་མ་ཡིན་ཏེ། ཁང་པའི་ལྷག་མ་བསྐྱེད་པ་ལ་བཙལ་བ་དང་ཚད་ལས་ལྷག་པ་གཉིས་ཡན་ལག་ཏུ་དགོས་ཀྱང་། དེ་གཉིས་ནི་ཁང་ཆེན་གྱི་ལྷག་མའི་ཡན་ལག་ཏུ་མི་དགོས་པ་བཞིན་ནོ། །རྒྱུ་ཡན་ལག་གི་ཁྱད་པར་དེ་ཉིད་ཀྱིས་ངོ་བོའི་ཁྱད་པར་དུ་ཡང་འགྱུར་རོ་ཞེ་ན་མ་ཡིན་ཏེ། དཔེར་ན་དངོས་པོ་འདི་བུ་རམ་དང་སྦྲང་རྩི་གང་ཡིན་མ་ཤེས་པ་ན། རྒྱུ་མེ་ཏོག་ཡན་ལག་ཏུ

དགོས་པ་དེ་སྦྲང་རྩི་ཡིན་ལ། རྒྱུ་བུ་རམ་གྱི་ཤིང་ཡན་ལག་ཏུ་དགོས་པ་དེ་བུ་རམ་ཡིན་ཅེས་བརྗོད་པས་རྒྱུ་ཡན་ལག་གི་ཁྱད་པར་བསྟན་ཀྱང་། ངོ་བོའི་ཁྱད་པར་མི་ཕྱེད་པས་ངོ་བོའི་ཁྱད་པར་མ་བསྟན་པ་བཞིན་ནོ། །ཡང་སོག་པ་ན་རེ། དཀོན་མཆོག་གཞན་གཉིས་ཀྱི་དོན་དུ་བྱེད་པའི་གནས་དེ་ཡིན་ན་ཁང་ཆེན་དུ་བྱ་ལ། གང་ཟག་གི་དོན་དུ་བྱེད་པའི་གནས་དང་། དགེ་འདུན་གྱི་དོན་དུ་བྱེད་པའི་ཚང་མང་ ལྟ་བུ་ནི་ཁང་པ་ཡིན་ཏེ། ཞུ་བ་མང་ཐོས་ལས༑ གཙུག་ལག་ཁང་ཆེན་པོ་ལས་གཞན་དགེ་འདུན་གྱི་དངོས་པོ་ཞིག་བརྩིགས་ཏེ། རིམ་པ་གཉིས་སམ་གསུམ་ལས་ལྷག་པར་བརྩིགས་ན་ཅིར་འགྱུར། ཉེས་བྱས་སོ་ཞེས་པས་ཤེས་སོ། །དགེ་འདུན་གྱི་ཆེད་ཀྱི་གནས་དེ་ལ་ལུང་ལས་གཙུག་ལག་ཁང་ཆེན་པོ་ལས་གཞན་ཅེས་གསུངས་པའི་ཕྱིར་དང་། གནས་དེ་ནི་གཙུག་ལག་ཁང་ཡིན་ན་རིམ་པ་གསུམ་ལས་ལྷག་པར་བརྩིགས་ན་ལྟུང་བྱེད་པ་བསྐྱེད་དགོས་པ་ལས་ཉེས་བྱས་སུ་གསུངས་པས་དགེ་འདུན་གྱི་ཆེད་ཀྱི་གནས་དེ་ཁང་ཆེན་མ་ཡིན་པར་དེས་ཤེས་སོ་ཞེས་ཟེར་རོ། །དེ་མིན་ཏེ་ཚང་མང་ལྟ་བུ་དགེ་འདུན་སྤྱིའི་ཆེད་ཀྱི་གནས་དེ་ཁང་ཆེན་མ་ཡིན་ན། ལུང་རྣམ་འབྱེད་ལས་ཁང་ཆེན་དེ་སྦྱིན་པར་བྱ་བའི་ཆོས་ཀྱི་ཆེ་བ་ཡིན་པར་གསུངས་པ་དང་འགལ་ལ། ཞུ་འགྲེལ་ལས། དགེ་འདུན་གྱི་གཙུག་ལག་ཁང་བྱེད་པ་ལ་གཙུག་ལག་ཁང་གི་དགེ་འདུན་ལྷག་མར་གསུངས་པའི་ཕྱིར་ཞེས་པ་དང་འགལ་ལོ། །གཞན་ཡང་ཁང་པའི་ཚད་ནི་ནང་

༄༅། །ལ་ཁྲུ་བཅོ་བརྒྱད་ལས་ལྷག་པ་མ་གནང་བས་དགེ་འདུན་བརྒྱ་སྟོང་གི་ཚང་མང་ཁྲུ་བཅོ་བརྒྱད་ལས་མ་གནང་ན་འགལ་བའི་སྐྱོན་དུ་འགྱུར་རོ། །དགེ་འདུན་སྤྱིའི་དོན་དུ་དགེ་འདུན་གྱི་ཚང་མང་ལྟ་བུ་བརྩིག་པ་ཆོས་ཅན་། དགེ་བདུན་ལ་འདོད་ཆེས་ཀྱི་དགག་བྱ་ཡོད་པར་ཐལ། དགེ་འདུན་གྱི་ཆེད་དུ་བརྩིགས་པ་དེ་ཁང་པ་ཡིན་ཅིང་། ཁང་པ་བརྩིགས་པའི་དགག་བྱ་དེ་འདོད་ཆེས་ཡིན་པའི་ཕྱིར། རྟགས་ཟུར་སྨྲ་མ་ཁས་བླངས་ཀྱིས་གྲུབ་། ཕྱི་མ་ནི་ས་གཞི་དང་ཡོ་བྱད་བཙལ་བ་ཡན་ལག་ཏུ་དགོས་པར་གསུངས་པས་གྲུབ། འདོད་ན། དགེ་འདུན་གྱི་ཆེད་དུ་ཟུན་སྐྱེད་དང་ཉོ་ཚོང་གནང་ཞིང་། ལུང་ཕྲན་ཚེགས་ལས། དགེ་འདུན་ལ་ལོངས་སྤྱོད་དང་ལོངས་སྤྱོད་ཀྱི་མཆོག་རྣམས་གནང་གི །གང་ཟག་ལ་ནི་མ་ཡིན་ཅེས་གསུངས་པས་ལོངས་སྤྱོད་ནི་གྲོང་དང་ཞིང་རྣམས་སོ། །ལོངས་སྤྱོད་ཀྱི་མཆོག་ནི་བ་ལང་དང་མ་ཧེ་དང་ར་ལུག་རྣམས་སོ་ཞེས་འབྱུང་བས་ལུང་དེ་རྣམས་དང་འགལ་ལོ། །གཞན་ཡང་དགེ་འདུན་གྱི་ཆེད་དུ་གནས་པ་རྩིག་པ་དེ་ཆོས་ཅན། གནས་དེའི་ཆ་ནས་ཕ་ཟུའི་མ་པ་གསུམ་ལས་ལྷག་པར་བརྩིགས་པའི་ལྷུང་བྱེད་བསྐྱེད་པ་ཁེགས་པར་ཐལ། གང་བརྩིག་པའི་གནས་དེ་ཁང་ཆེན་མ་ཡིན་པའི་ཕྱིར། རྟགས་ཁས་བླངས་སོ། །ཁྱབ་པ་ནི། གཙུག་ལག་ཁང་ནི་བྱེད་པ་པོ་ཉིད་དོ། །ཞེས་པས་གྲུབ་བོ། །འདོད་ན། ཞུ་བ་ཉུང་ཤོས་ལས། གཙུག་ལག་ཁང་ཆེན་པོ་ལས་གཞན་པ་དགེ་འདུན་གྱི་དངོས་པོ་ཞིག་

བརྩེགས་ཏེ། རིམ་པ་གཉིས་སམ་གསུམ་ལས་ལྷག་པ་བརྩེགས་ན་ཅིར་འགྱུར། ལྟུང་བྱེད་དུ་འགྱུར་ཞེས་སོ། །དེའང་གཙུག་ལག་ཁང་ཆེན་པོ་ལས་གཞན་ཅེས་གསུངས་པ་དེས་ནི་དཀོན་མཆོག་གཞན་གཉིས་ཀྱི་ཆེད་དུ་བྱེད་པའི་གཙུག་ལག་ཁང་ཆེན་པོ་ལས་གཞན་ཅེས་བསྟན་པ་ཡིན་གྱི། དགེ་འདུན་གྱི་ཆེད་དུ་བྱས་པའི་གཙུག་ལག་ཁང་ཆེན་པོ་ལས་གཞན་ཅེས་བསྟན་པ་ནི་མ་ཡིན་ནོ། །དགེ་འདུན་གྱི་ཆེད་དུ་བརྩེགས་པ་ནི། ལུང་ཞུ་བ་མང་ཐོས་ལས།༑ རིམ་པ་ལྷག་པར་བརྩེགས་པ་ནི་ཉེས་བྱས་སུ་གསུངས་པས་མཐར་ཐུག་གྲུབ་པ་ན་ལྟུང་བྱེད་བསྐྱེད་ཀྱང་། སྦྱོར་བའི་སྐབས་ན་ཉེས་བྱས་བསྐྱེད་པ་ལ་དགོངས་སོ། །རིམ་པ་ལྷག་པར་བརྩེགས་པའི་ལྟུང་བྱེད་ཀྱི་ཊཱི་ཀ་ལས༑ གཙུག་ལག་ཁང་ནི་ཐམས་ཅད་ཀྱིས་བྱེད་པོ་ཉིད་ཡིན་ཏེ། དགེ་འདུན་དབང་བ་འབའ་ཞིག་ཏུ་མ་ཟད་ཀྱི། གང་ཟག་དང་ཁྱིམ་པ་དབང་བ་ཡང་བྱེད་པ་པོ་ཉིད་ཡིན་ནོ་ཞེས་གསུངས་པས་དགེ་འདུན་གྱི་ཆེད་དུ་བརྩེགས་པ་ལས་ལྟུང་བྱེད་བསྐྱེད་པར་ཤིན་ཏུ་གྲུབ་བོ། །གཉིས་པ་རང་ལུགས་བཞག་པ་ནི། ཆེད་དུ་བྱ་བ་ཁྱིམ་པའམ་རབ་ཏུ་བྱུང་བ་གང་ཟག་གི་དོན་དུ་བྱེད་པའི་གནས་ནི་ཁང་ པ་ཡིན་ལ། ཆེད་དུ་བྱ་བ་དཀོན་མཆོག་གསུམ་གང་རུང་གི་དོན་དུ་རྩིག་པར་བྱེད་ནའང་གནས་དེ་ཁང་ཆེན་ཡིན་ཏེ། ལུང་རྣམ་འབྱེད་ལས། ཁང་ཆེན་ནི་སྦྱིན་པར་བྱ་བའི་ཆོས་ཀྱི་ཆེ་བ་ཞེས་པས་གྲུབ་བོ། །ཁྱད་པར་དུ་ཡང་སངས་རྒྱད་ཀྱི་ཆེད་དུ་བྱས་པའི་གནས་དེ་ཁང་ཆེན་ཡིན་པ་

༄༅། །ཅེས་འགྲུབ་ཅེ་ན། འོད་ལྡན་ལས། ཁང་པ་དང་ལྷ་ཁང་དུ་གཏོགས་པ་དག་སྟེ་ཞེས་ཁང་ཆེན་ལ་ལྷ་ཁང་ཞེས་བཤད་པས་གྲུབ་སྟེ། སངས་རྒྱས་ནི་རྣམ་པར་དག་པའི་ལྷ་ཡིན་ལ། ལྷ་དེའི་བཞུགས་གནས་ནི་ལྷ་ཁང་ཡིན་པའི་ཕྱིར་རོ། །ཆོས་ཀྱི་ཆེད་དུ་བྱས་པའི་གནས་ཁང་དེ་ཁང་ཆེན་ཡིན་པར་ཅིས་འགྲུབ་ཅེ་ན། འདི་ཉིད་ལས། གཙུག་ལག་ཁང་གི་དགེ་འདུན་ལྷག་མ་ཞེས་གསུངས་པས་གྲུབ་སྟེ། ལུང་གི་ཆོས་དང་གཙུག་ལག་ནི་དོན་གཅིག་མིང་གི་རྣམ་གྲངས་ཡིན་པའི་ཕྱིར། དགེ་འདུན་གྱི་ཆེད་དུ་བྱས་པའི་གནས་དེ་ཁང་ཆེན་ཡིན་པར་གང་གིས་འགྲུབ་ན། རིམ་པ་ལྷག་པར་བརྩེགས་པའི་ལྷུང་བྱེད་བསྐྱེད་པ་ལ་གཙུག་ལག་ཁང་ནི་བྱེད་པ་པོ་ཉིད་དོ་ཞེས་དགེ་འདུན་གྱི་ཆེད་དུ་གནས་བརྩིག་པ་ལ་རིམ་པ་གསུམ་ལྷག་པའི་ལྷུང་བྱེད་བསྐྱེད་པར་ལུང་ཞུ་བ་ལས་གསུངས་པས་གྲུབ་བོ། །དེ་ལྟར་ན་དྲི་གཙང་ཁང་ལྟ་བུ་ཆེད་དུ་བྱ་བ་སངས་རྒྱས་ཀྱི་ཆེད་དང་། མདོན་སྒྲུར་བདག་པོ་གཅིག་གི་དོན་དུ་བརྩིགས་ན་ཁང་ཆེན་གྱི་སྦོམ་པོར་འགྱུར་གྱི་ལྷག་མར་མི་འགྱུར་ཏེ། ཚོགས་དོན་གྱི་ཡན་ལག་མ་ཚང་བའི་ཕྱིར། གྲོང་གི་ཁང་པ་ལྟ་བུ་ཆེད་དུ་བྱ་བ་ཁྱིམ་པའི་ཆེད་དུ་བདག་པོ་ཁྱིམ་པ་བཞིར་ལོངས་པའི་ཚོགས་དོན་དུ་དགེ་སློང་གིས་བརྩིགས་ན་ཡང་ཁང་པའི་སྦོམ་པོར་འགྱུར་གྱི། ཁང་པའི་ལྷག་མར་མི་འགྱུར་ཏེ། གཅིག་དོན་གྱི་ཡན་ལག་མ་ཚང་བའི་ཕྱིར། གསུམ་པ་ཞར་ལ་བྱུང་བ་ནི། གནས་གཅིག་ཉིད་ཀྱི་དེང་སྐྱོད་ལྟ་བུ

ཆ་གཅིག་ནི་དཀོན་མཆོག་གི་དོན་དུ་བྱེད་ལ། དེར་སྨད་ལྟ་བུ་ཆ་གཅིག་ནི་དཀོན་མཆོག་ལས་གཞན་པའི་དོན་དུ་བྱེད་ན་ཅིར་འགྱུར་ཞེ་ན། ལྡེའུ་མིག་འཛིན་པ་པོ་ལྟ་བུ་མངོན་གྱུར་གྱི་བདག་པོ་གཅིག་གི་དོན་དུ་བརྩིགས་ན་ཁང་ཆེན་གྱི་སྦོམ་པོར་འགྱུར་ལ། ཡན་ལག་གཞན་ཚང་ན་ཁང་པའི་ལྷག་མར་འགྱུར་རོ། །མངོན་གྱུར་གྱི་བདག་པོ་ཚོགས་ཀྱི་དོན་དུ་བརྩིགས་ན་ཁང་པའི་སྦོམ་པོར་འགྱུར་ལ་ཁང་ཆེན་གྱི་ལྷག་མར་འགྱུར་རོ། །གནས་གཅིག་ཉིད་བརྩིགས་པ་ལ་ཁང་པ་དང་ཁང་ཆེན་གཉིས་ཀའི་དངོས་གཞི་བསྐྱེད་པ་ནི་མིན་ཏེ། གནས་གཉིས་པོ་ཡན་ལག་འགལ་བའི་ཕྱིར་ཏེ། གཅིག་དོན་ཡིན་ན་ཚོགས་དོན་ཡིན་པ་དང་འགལ་ཅིང་། ཚོགས་དོན་ཡིན་ན་གཅིག་དོན་ཡིན་པར་འགལ་བའི་ཕྱིར། མངོན་གྱུར་གྱི་བདག་པོ་གཉིས་སམ་གསུམ་གྱི་དོན་དུ་བརྩིགས་ན་ནི་ཁང་ཆེན་གྱི་སྦོམ་པོར་འགྱུར་ལ། གཞན་དུ་ན་ཁང་པའི་སྦོམ་པོར་འགྱུར་རོ། །གཉིས་པ་ནི། སྤྱོད་ལམ་བཞིའི་སྡོད་མ་ཡིན་པ་ཉིད་ལ་ནི་ཉེས་པ་མེད་དོ། །གཉིས་པ་ལ། རྩིག་པ་པོ་ཡི་ལྟུང་བ་བསྟན། །བསྐོ་བ་པོ་ཡི་ལྟུང་བ་བརྗོད། །སྦྱོར་དང་གཞི་ཡི་བྱེད་པ་བསྟན། །ལྟུང་བའི་ཡན་ལག་བརྗོད་པའོ། །དང་པོ་ནི། གཞན་གྱི་ཆེད་དུ་དགེ་སློང་གིས་ཁང་པ་བརྩིགས་ན་གཞན་དེས་བསྐོས་པ་ཉིད་དང་། མ་བསྐོས་པ་ཉིད་དག་ནི་ཡན་ལག་གི་གཙོ་བོ་རེས་བཟུང་གི་ཡན་ལག་ཉིད་མ་ཡིན་ནོ་སྙེ། གཞན་དེས་བསྐོས་རུང་མ་བསྐོས་རུང་རྩིག་པ་པོ་དགེ་སློང་ལ་ལྷག་མར

༄༅། །འགྱུར་བ་ཡིན་ནོ། །གཉིས་པ་ནི། དགེ་སློང་གིས་གཞན་ལ་བསྒོས་ཏེ་ཁང་པ་དང་ཁང་ཆེན་བརྩིགས་པ་ནི་རང་ཉིད་ཀྱིས་བརྩིགས་པ་དང་འདྲ་སྟེ་བསྒོ་བ་པོའི་དགེ་སློང་ལ་ལྷག་མར་འགྱུར་བ་ཡིན་ནོ། །ཐམས་ཅད་དུ་འདྲའམ་ཞེ་ན། ཉེས་པ་མེད་པའི་ས་གཞིར་རྩིགས་ཤིག་ཅེས་བསྒོ་ཡང་། ཇི་སྐད་བསྒོ་བ་བཞིན་དུ་རྩིག་པ་པོ་ མི་བྱེད་པ་ལ་ནི་མི་འདྲའོ། །འོན་ཀྱང་དགེ་སློང་གི་ལུས་ཀྱིས་སོ་ཕག་བྱིན་པ་དང་། ངག་གིས་ལེགས་སོ་ཞེས་བརྗོད་པ་དང་དུ་ལེན་ཅིང་ནོད་ན་འདྲའོ་ཞེས་པ་སྟེ་རང་ཉིད་ཀྱིས་བརྩིགས་པ་དང་འདྲ་སྟེ་ལྷག་མ་བསྐྱེད་པའོ། །གསུམ་པ་ནི། ཁང་པ་བརྩིག་པའི་སྦྱོར་བ་བྱས་པ་ནི་ལོ་མང་དུ་ངལ་བསོ་བྱས་ཀྱང་སྦྱོར་བའི་ལྟུང་བ་ནི་གཅིག་ཉིད་དོ། །ས་གཞི་བཙལ་བ་དང་། མི་རུང་བ་ཉིད་དང་། རྩོད་པ་དང་བཅས་པ་ལ་སོགས་ཡན་ལག་རེ་རེ་ལ་བལྟོས་པའི་ལྟུང་བ་ཐ་དད་པ་རེ་རེ་བསྐྱེད་དམ་ཞེ་ན། ས་གཞི་བཙལ་བ་ལ་སོགས་པ་ཡན་ལག་རྣམས་ནི་ལྷག་མའི་ལྟུང་བ་གཅིག་བསྐྱེད་པར་བྱེད་པ་ཡིན་གྱི། ལྷག་མ་བསྐྱེད་པའི་བྱེད་པོ་ཐ་དད་པ་ཉིད་མ་ཡིན་ནོ། །ས་གཞི་མ་དག་པ་དང་། ཚད་ལས་འདས་པ་དང་། དགེ་འདུན་ལ་མ་གསོལ་བ་ལ་སོགས་ཡན་ལག་རེ་རེ་ལ་སྦོམ་པོ་རེ་རེ་མི་འགྱུར་ཞེས་འགྲེལ་ཆུང་ལས་སོ། །བཞི་པ་ལ། ལྟུང་བའི་ཡན་ལག་མདོ་ཙམ་བསྟན། །གཞི་མ་དག་པའི་བྱེ་བྲག་བརྗོད། །དང་པོ་ལ། ཁང་པ་ཁང་ཆེན་ཡན་ལག་བརྗོད། །ཁང་ཆེན་ཡན་ལག་བྱེ་བྲག་བསྟན། །ཁང་པ་ཁོ་ནའི་

ཡན་ལག་གོ། དང་པོ་ལ། སྤྱིའི་དོན་དང་། ཚིག་གི་དོན་ནོ། །དང་པོ་ནི། གླིང་གཞི་མཉན་ཡོད་དུ་དགེ་སློང་རབ་ཏུ་མང་པོས་ཁང་པ་བརྩིགས་པ་ལས་དགེ་འདུན་ལྷག་མར་བཅས་སོ། །དགག་བྱ་ནི་འདོད་པ་ཆེས་པ་དང་། སྲོག་ཆགས་ལ་གནོད་པ་དང་། རྩོད་པ་རྒྱས་པ་དང་། དོན་དང་བྱ་བ་མང་པ་སྐྱེ་ས་གཞི་དང་ཡོ་བྱད་གཞན་ལས་བཙལ་བ་ཡན་ལག་ཏུ་གསུངས་པ་དང་། སྐྱེ་བ་པོ་ཕྲ་མོ་གནས་པ་དང་། རྩོད་པ་དང་། བརྩམ་དུ་མི་རུང་བ་ཡན་ལག་ཏུ་དགོས་པར་གསུངས་པས་གྲུབ་སྟེ་གོ་རིམ་བཞིན་ནོ། །ངོ་ཧི་ནི་བཅས་ལྡན་དགེ་སློང་གིས་ས་གཞི་དང་ཡོ་བྱད་བཙལ་བས་ས་གཞི་མ་དག་པར་དཀོན་མཆོག་ལས་གཞན་པའི་ཆེད་ དུ་མཐོན་ཁྲུར་གྱི་བདག་པོ་གཅིག་གི་དོན་དུ་ཁྲུང་པ་ཚད་ལས་ལྷག་པ་ལས་གྱུར་པའི་ལྟུང་བ་དངོས་གཞིའོ། །ཡན་ལག་ལ་བཞི་ལས། གཞིའི་ཡན་ལག་ལ་གསུམ་སྟེ། གང་དུ་བརྩིག་པའི་ས་གཞི་དང་། གང་གིས་བརྩིག་པའི་དངོས་པོ་དང་། གང་གིས་བརྩིག་པའི་ཡོ་བྱད་དོ། །དང་པོ་ལ་གཉིས་ཏེ་ས་གཞི་བཙལ་བ་ཡིན་པ་དང་། ས་གཞི་མ་དག་པ་གསུམ་ལྡན་ཡིན་པའོ། །དེ་ཡང་སྲོག་ཆགས་ཕྲ་མོའི་གནས་དང་ལྡན་པ་དང་། རྩོད་པ་དང་བཅས་པ་དང་། རྩོམ་དུ་མི་རུང་བའོ། །དང་པོ་ས་གཞི་བཙལ་བ་ནི། བཙལ་བ་ལའོ་ཞེས་སོ། །ཞེལ་བ་ནི། ས་གཞི་དེ་མ་བཙལ་བར་དང་པོ་ནས་རང་ཉིད་དབང་པའི་ས་གཞིར་བརྩིགས་ན་སྡོམ་པོར་འགྱུར་ཏེ་མ་བསྐོས་ས་གཞི་ཚོལ་བ་ཞེས་པར་རོ་ཞེས་

༄༅། །སོ༔ ༔ས་གཞི་མ་དག་པ་གསུམ་ལྡན་ནི། །སྐྱེ་བོ་ཕྲ་མོའི་གནས་དང་ཞེས་པ་ལ་སོགས་པས་བསྟན་ཏོ། །སེལ་བ་ནི་དེ་དག་རེ་རེ་མ་ཚང་ན་མཐར་ཐུག་ལ་སྦྲོམ་པོར་འགྱུར་ཏེ། འོག་ཏུ་རྒྱས་པར་འཆད་པར་འགྱུར་རོ༔ ༔གཉིས་པ་གང་བརྩིག་པའི་དངོས་པོ་ལ་བཞི་སྟེ། གནས་ཀྱི་ངོ་བོར་གྲུབ་པ་དང་། སྐྱོད་ལམ་བཞི་ཤོང་བ་དང་། ཚད་ལས་ལྷག་པ་དང་། བྱེད་འགྲོ་གཞིའི་སེལ་བར་གཏོགས་པ་མ་ཡིན་པའོ། །དེ་ཡང་ཕལ་ཆེར་གཡོགས་པ་དང་བསྐོར་བ་ནི་གནས་ཀྱི་མཐའ་ཡིན་ནོ། །སྐྱོད་ལམ་བཞིའི་སྟོད་མ་ཡིན་པ་ལ་ཉེས་པ་མེད་དོ། །ཚད་ལས་ལྷག་པའོ། །འགྲོ་ཟིན་པར་བྱེད་ན་ཡང་ངོ་ཞེས་པས་གྲུབ་སྟེ་གོ་རིམ་བཞིན་ནོ། །སེལ་བ་ནི་གནས་ཀྱི་ངོ་བོར་གྲུབ་པ་མ་ཚང་ན་སྦྲོམ་པོར་འགྱུར་ཏེ། མ་གཡོགས་པ་བྱེད་དུ་བཅུག་པའི་མཐའ་ཡང་དེ་དང་འདྲའོ་ཞེས་སོ། །ཚད་ལས་ལྷག་པ་མ་ཚང་ན་ཡང་སྦྲོམ་པོར་འགྱུར་རོ། །ཚད་ལས་ལྷག་པ་ཞེས་སྨོས་པས་སྐྱོད་ལམ་བཞི་ཤོང་བ་འདུས་སོ་སྙམ་ན་ཚད་ལས་ལྷག་ཀྱང་སྐྱོད་ལམ་ བཞི་ཤོང་བ་མ་ཡིན་པ་སྲིད་དེ། ཐོག་དཔངས་ཤིན་ཏུ་དམའ་བས་འགྲེང་བར་མི་ནུས་པ་ལྟ་བུའོ། །གསུམ་པ་གང་གིས་བརྩིག་པའི་ཡོ་བྱད་ནི་ཡོ་བྱད་བཅོལ་བ་ཡིན་པ་སྟེ༔ རྣམ་པ་དེ་ལྟ་བུས་སོ་ཞེས་སོ། །སེལ་བ་ནི་ཡོ་བྱད་མ་བཅོལ་བར་གང་ཟག་རང་གི་ཡོ་བྱད་ཀྱིས་བརྩིགས་ན་སྦྲོམ་པོར་འགྱུར་ཏེ། གང་ཟག་གིས་སོ་ཞེས་སོ། །བསམ་པའི་ཡན་ལག་ལ་གཉིས་ལས། འདུ་ཤེས་ནི་གཞིའི་

ཡན་ལག་དེ་དག་ལ་མ་འཁྲུལ་བའོ། །ཀུན་སློང་ནི་དཀོན་མཆོག་ལས་གཞན་པའི་ཆེད་དུ་མངོན་ཕྱུར་གྱི་བདག་པོ་གཅིག་གི་དོན་དུ་ཁང་པ་ཚད་ལས་ལྷག་པ་བརྩིག་པར་འདོད་པ་རྒྱུན་མ་ཆད་པའོ། །སྦྱོར་བ་ནི་གང་ལ་བསམ་པ་དེ་ཉིད་ལ་རང་ངམ་བསྐོས་པས་ཁང་པ་བརྩིག་པར་ཞུགས་པའོ། །མཐར་ཐུག་ནི་ཐོག་ཕལ་ཆེར་གཡོགས་ཟིན་པ་སྟེ། མཐར་རོ་ཞེས་པ་དང་། དེའི་དོན་ནི་ཕལ་ཆེར་བྱས་པ་ཉིད་ན་བྱས་པ་ཡང་ངོ་ཞེས་སྨྲར་རོ།། །།གཉིས་པ་ནི། བཅལ་བ་ལའོ་ཞེས་པ་སྟེ་གང་གིས་ཁང་པའི་ལྷག་མར་འགྱུར་ཞེ་ན། བརྩིག་པའི་ས་གཞི་གཞན་ལས་བསླང་བ་སྟེ། བཅལ་བའི་ཡུལ་ནི་ཐ་སྙད་ལྔ་དང་ལྡན་ཞིང་རང་ལས་ནོར་གྱི་སྒོ་ནས་ཐ་དད་པ་ལ། སྦྱོར་བ་དགག་གི་རིག་བྱེད་ཀྱིས་བཅལ་བ་སྟེ་སྤྱིར་བསྟན་དང་སྦྱར་རོ། །ལུང་རྣམ་འབྱེད་ལས། བདག་གིས་བསླངས་པ་ཞེས་བྱ་བ་ནི་འདུན་པ་བྱུང་བའི་སློང་མོ་བས་སླངས་པའོ་ཞེས་གསུངས་སོ། །གཞི་ཁྲིམ་པ་ལས་བཅལ་བར་མ་ཟད། ཊཱི་ཀ་ལས། གལ་ཏེ་གཞི་དེ་ཆོས་འདི་པ་རབ་ཏུ་བྱུང་བ་ལས་ཀྱང་བཅལ་ནའོ། །སུས་བཅལ་ཅེ་ན། དེ་ནི་འདིར་སྐབས་ཡིན་པས་ལྷུང་བ་འབྱིན་པ་པོས་ཤེས་པར་བྱའོ། །ཞེས་སོ། །དགེ་སློང་གིས་གཞན་བསྐོས་ཏེ་ཁང་པ་བརྩིགས་ན་ནི་ཁྱོད་ཀྱིས་ས་གཞི་ཚོལ་ཅིག་ཅེས་དགེ་སློང་ལྷུང་བ་འབྱིན་པ་པོ་དེས་ས་གཞི་བཅལ་བ་རྗེས་སུ་གནང་བ་ལ་བརྩིགས་ན་ཁང་པའི་ལྷག་མ་བསྐྱེད་པའོ་ཞེས་བསྟན་ཏེ། རྣམ་པ་དེ་ལྟ་བུས་སོ་ཞེས་པའི་ཊཱི་

༄༅། །ཀ་ལས། ལྟུང་བ་འབྱིན་པ་པོས་རྗེས་སུ་གནང་བའི་སྐྱོང་བ་པོས་བཙལ་བ་ཡིན་པས་དེའི་ཕྱིར་ཇི་ལྟར་ས་གཞི་བཙལ་བ་བཞིན་ཅེས་པའི་སྐབས་ནས་བཤད་དོ། །འགྲེལ་ཆུང་ལས། དེས་བསྒོ་ནའོ་ཞེས་གཞན་སྐྱོང་དུ་བཙུག་ཀྱང་རུང་བར་བཤད་པས་དགེ་སྐྱོང་ལྟུང་བ་འབྱིན་པ་པོ་དེས་རྗེས་སུ་གནང་བ་ལ་ཞེས་འཆད་དགོས་སོ། །བླ་མ་རྣམས་ནི་ས་གཞིའི་བདག་པོ་དེས་རྗེས་སུ་གནང་བ་ལའོ་ཞེས་གསུངས་པ་དེ་ལ་སྒྲུབ་བྱེད་ཀྱི་གཞུང་མེད་དོ༔ ༔འདི་ནི་ཁང་པ་ཁོ་ནའི་ཐུན་མོང་མིན་པའི་ཡན་ལག་ཡིན་ལ། འདིའི་འོག་ནས་མདོ་ལྟས་ཁང་ཆེན་གྱི་ཡན་ལག་བསྟན་ཏོ། །ཁང་པ་བརྩིག་པའི་ཡོ་བྱད་ཤིང་དང་། སོ་ཕག་དང་། གླ་རྔན་ལ་སོགས་པ་དག་ཀྱང་རྣམ་པ་དེ་ལྟ་བུས་དེ་བཙལ་བ་དང་། དེ་རྗེས་སུ་གནང་བས་སོ། །ཁང་པ་དང་ཁང་ཆེན་བརྩིག་པའི་ས་གཞི་མ་དག་པ་གསུམ་ལྡན་ལ་བརྩིགས་ན་ལྷག་མ་བསྐྱེད་པའོ། །གཞི་དེ་དགེ་འདུན་ལ་མ་བསྟན་པ་ལ་བརྩིགས་ན་ལྷག་མ་བསྐྱེད་པའོ། །གནས་བརྩིགས་པ་བདག་གིར་བྱེད་དམ། གཞན་བྱེད་དུ་བཙུག་ན་ལྷག་མ་བསྐྱེད་པའོ། །སྒོ་མ་གཏོགས་པ་ཕྱོགས་ཀུན་ནས་བསྐོར་ཞིང་ཐོག་བཀབ་པའི་མཐར་ལྷག་མར་འགྱུར་རོ། །གཉིས་པ་ནི། ཁང་པའི་འོག་མ་ཁང་ཆེན་ལ་ཡང་སྤྱོད་ལམ་གཞིའི་སྟོད་མ་ཡིན་པ་ཉིད་ལ་ཞེས་པ་ནས། མཐར་རོ་ཞེས་པ་ཡན་ཆད་དེ་དག་ཐུན་མོང་བ་ཉིད་དོ། །འོན་ཏེ་མ་བཙལ་བ་ཉིད་དོ་ཞེས་པས་ནི་ཊཱི་ཀར། བཙལ་བ་ཉིད་མ་གཏོགས་སོ་ཞེས

བྱ་བ་དང་། ཡང་གཙུག་ལག་ཁང་ལས་ནི་གླིང་གཞིའི་དབང་གི་བདག་པོ་དང་བཅས་པ་ཞེས་སྨོས་པར་ཟད་ཀྱི། དེའི་ཡན་ལག་ནི་མ་ཡིན་ཏེ་བདག་པོ་མེད་པ་ལ་ཡང་ས་གཞི་ཉོ་བ་ལ་སོགས་པ་སྲིད་པའི་ཕྱིར་རོ། །ཞེས་སོ༔ ༔གསུམ་པ་ནི། ཁང་ པའི་ལྷག་མ་བསྐྱེད་པ་ལ་ནི་གཅིག་གི་དོན་དུའོ། །ཚད་ལས་ལྷག་པའོ། །གཉིས་པ་གཞི་མ་དག་པ་ལ། མདོ་ཙམ་ཉིད་དུ་བསྟན་པ་དང་། དེ་ཡི་རྒྱས་པར་བཤད་པའོ། །དང་པོ་ནི། གཞི་མ་དག་པ་ལའོ་ཞེས་སྨྲར་སྨོས་ནས། མ་དག་པ་དེ་གང་ཞེ་ན། སྲོག་ཆགས་ཕྲ་མོའི་གནས་དང་ལྡན་པས་མི་རུང་བ་ཉིད་དང་། གཞན་ལ་རྩོད་པ་དང་བཅས་པ་ཉིད་དང་། གནས་བརྩིག་པ་ལེགས་པ་ཙམ་དུ་མི་རུང་བ་ཉིད་དང་གསུམ་ནི་གཞི་མ་དག་པའོ། །གཉིས་པ་ལ། མི་རུང་བ་ཡི་བྱེ་བྲག་བསྟན། །རྩོད་དང་བཅས་པའི་བྱེ་བྲག་བརྗོད། །བརྩམ་དུ་མི་རུང་བྱེ་བྲག་གོ །དང་པོ་ནི། སྐྱེ་བ་པོ་ཕྲ་མོ་དེ་ཡང་གནས་དེ་ཉིད་དུ་སྐྱེས་པ་གྲངས་གཅིག་ཡན་ཆད་ཀྱི་གནས་དང་ལྡན་པ་ཉིད་དང་ཞེས་འབྱུང་བས་སྐྱེ་བ་པོ་རགས་པ་དང་། ཕྲ་བའི་ཚད་ནི་བོང་ཆེ་བ་དང་ཆུང་བ་ལ་བལྟོས་པ་མ་ཡིན་ཏེ། ལུང་དང་ཊཱི་ཀ་ལས། སྦྲུལ་དང་སྡིགས་པ་ལ་སོགས་པའི་གནས་དང་ཞེས་གསུངས་པ་དང་། གཞན་ཡང་ཊཱི་ཀར། དེ་དག་ནི་དཔེ་ཙམ་སྟེ་གྲོག་སྦུར་ལ་སོགས་པ་སྐྱེ་བ་པོ་ཕྲ་མོ་ཐམས་ཅད་ཀྱང་བཟུང་ངོ་ཞེས་སོ། །དེ་ལྟར་ན་སྦྲུལ་ལ་ལུས་ཆེན་པོ་ཡང་ཡོད་ལ། . དེའི་ཕྱིར་ལུས་བོངས་ཆེ་ཆུང་

༄༅། །གང་ཡང་རུང་སྟེ། འབྲོས་འོལ་ཆུང་བས་མཁར་ལས་ཀྱི་ཞར་ལ་འཆི་བར་འགྱུར་བ་ནི་ཕྲ་བ་ཡིན་ལ་བཟློག་པ་ནི་རགས་པའོ། །སྲོག་ཆགས་དེའི་གྲངས་ཀྱང་གཅིག་ཡན་ཆད་ཀྱིས་ཏེ་སྲོག་ཆགས་དང་ལྡན་པ་ཞེས་སྨྲེ་ཙམ་དུ་བརྗོད་པའོ། །དེ་ཡང་སྲོག་ཆགས་སྒོ་ཕྱུར་བས་ནི་དེར་མི་འགྱུར་ཏེ། གནས་དང་ལྡན་པ་ཉིད་དང་ཞེས་གསུངས་པས་རྟོགས་ཞེས་བླ་མ་དག་གསུངས་སོ། །གཉིས་པ་ནི། རྒྱལ་པོའི་གནས་ལ་བརྟེན་པ་ཉིད་དང་༔ འཇིག་རྟེན་པའི་ལྷའི་གནས་ལ་བརྟེན་པ་ཉིད་དང་། མུ་སྟེགས་ཅན་གྱི་འདུག་གནས་ལ་བརྟེན་པ་ཉིད་དང་ཞེས་པ་ཊཱི་ཀར། དེ་དག་དང་ཉེ་བར་གྱུར་པ་ཉིད་དེ། དེ་ནི་སྐྱེ་བོ་ཕལ་པོ་ཆེ་དང་། གླང་པོ་ཆེ་དང་། རྟ་དང་༔ ཛ་མོ་ལ་སོགས་པ་དག་དང་། དེ་དག་གི་སྒྲ་དག་གིས་གནོད་པར་འགྱུར་བའི་སྐྱོན་ཡོད་པ་ཉིད་ཡིན་ནོ་ཞེས་སོ། །ཤིང་ལྗོན་པ་བཅད་པར་བྱ་བ་མ་ཡིན་པ་ཉིད་དང་ཞེས་པའི་ཊཱི་ཀར། དེར་ཞེས་བྱ་བར་ཚིག་རྣམ་པར་སྦྱར་ཏེ་དེ་ནི་སྐྱེ་བོ་ཕལ་མོ་ཆེ་ལ་མཁོ་བ་ཡིན་པའི་ཕྱིར་འཇིག་རྟེན་དག་ལ་ཁ་མཆུ་འབྱུང་བས་དེས་ན་རྩོད་པ་དང་བཅས་པ་ཡིན་ནོ་ཞེས་སོ། །སྨོས་པ་འདི་དག་གིས་མཚོན་ནས་རྩོད་བཅས་གཞན་པ་ཡང་བསྡུས་སོ། །གསུམ་པ་ནི༔ ཕྱི་རོལ་ནི་གནས་ཀྱི་ར་བའི་ཕྱི་རོལ་ནས་སོ། །འདོམ་གང་གི་ཞེས་པ་ནི་ཁྲུ་བཞིའོ། །དེའི་མཐའི་ཞེས་བྱ་བ་ནི་འདོམ་གང་གི་མཚམས་སོ། །དེའི་ཉེ་འཁོར་གྱི་སྟེ་དེ་དང་ཉེ་བ་ཉིད་དེའི་ཉེ་འཁོར་ཏེ་འདོམ་གང་གི་མཐའ་

ཞེས་བྱ་བའི་ཕ་མཐའི་ཆའོ། །ནང་རོལ་ན་ཞེས་ཕ་མཐའི་ཆ་དེའི་ཚུ་རོལ་ཏེ་འདོམ་གང་གི་ནང་ཉིད་དོ། །ནང་རོལ་དེའི་དབུས་སམ་མཐའི་ཕྱོགས་གང་ཡང་རུང་བ་དེ་ན་ཆུ་ཀླུང་ངམ། ངམ་གྲོག་གམ། ཁྲོན་པ་དང་འདམ་སྐྱེ་ཐུག་པ་ཉིད་ནི་རྩོམ་དུ་མི་རུང་བའི་བྱེ་བྲག་ཡིན་ནོ། །དེ་ལྟར་རྒྱལ་པོ་དང་ཞེས་པ་ནས་འདིའི་བར་ནི་གོ་རིམ་བཞིན་དུ་མི་རུང་བ་དང་། རྩོད་པ་དང་བཅས་པ་དང་། རྩོམ་དུ་མི་རུང་བ་གསུམ་པོ་དེ་དག་ཡིན་ནོ། །འདིར་དཀའ་བའི་གནས་ཡོད་དེ། ཆུ་ཀླུང་། ངམ་གྲོག ཁྲོན་པ་དང་གསུམ་ཀ་ཚོགས་པ་ཡན་ལག་ཏུ་མི་དགོས་ཏེ། ཊཱི་ཀ་ལས། དེ་དག་ལས་གཅིག་དང་འདོམ་ན་ཡང་གནས་ཚེ་ཐུང་བར་འགྱུར་བས་བརྩམ་དུ་མི་རུང་ཞེས་སོ། །ཆུ་ཀླུང་དང་ངམ་གྲོགས་ལ་སོགས་པ་དེ་དག་གིས་ཕྱོགས་བཞིའི་མཐའ་འཁོར་བ་ནི་མི་དགོས་ཏེ། ཊཱི་ཀ་ལས། ཕྱོགས་ཐམས་ཅད་དུ་ཁོ་ར་ཁོར་ཡུག་ཀུན་ན་ཆུ་ཀླུང་ལ་སོགས་པ་ཐམས་ཅད་དང་འདོམ་པ་ལ་ནི་མི་བསྙེགས་སོ་ཞེས་སོ། །འདིར་འདི་ལྟ་བུ་ཞིག་ཤེས་དགོས་ཏེ། འོན་ས་གཞི་བཅལ་བ་དང་གཞི་མ་དག་པ་གསུམ་སྟེ། ས་གཞིའི་སྐྱོན་བཞི་པོ་ལ་གཙོ་མི་གཙོ་ཡོད་དམ་མེད་ཅེ་ན། འཕགས་པ་པེ་ཤ་ཀ་ནི། སགའི་ལྟས། ས་གཞིའི་སྐྱོན་བཞི་པོ་ལ་གཙོ་ཆེ་ཆུང་མེད་དེ་བཞི་པོ་གང་མཚང་ཡང་མཐར་ཐུག་ལ་སྦོམ་པོར་བཞག་གོ །སློབ་དཔོན་དྷརྨ་མི་ཏྲ་ཆོས་བཤེས་ནི་བཅལ་བ་གཙོ་ཆེ་སྟེ། ས་གཞིའི་སྐྱོན་བཞི་པོ་དེ་ཡང་ས་གཞི་བཅལ་བ་ཡོད་ན་གཞན་གསུམ་པོ་མ་ཚང་

༄༅། །ཡང་སྦྱོར་བ་ལ་ཉེས་བྱས་དང་། མཐར་ཐུག་ལ་སྦོམ་པོར་འགྱུར་རོ། །བཙལ་བ་མེད་ན་གཞན་གསུམ་པོ་ཡོད་ཀྱང་སྦྱོར་བ་དང་མཐར་ཐུག་གཉིས་ཀ་ལ་ཉེས་བྱས་སུ་འགྱུར་རོ། །བཙལ་བ་གཙོ་བོ་ཡིན་པར་ཅིས་ཤེས་ན༏ ལུང་རྣམ་འབྱེད་ལས། དགེ་སློང་གིས་ཁང་པ་བྱེད་དུ་འཇུག་ཅིང་མི་རུང་བར་བྱེད་དུ་འཇུག་ན་སྦོམ་པོར་འགྱུར་རོ། །ཚོད་པ་དང་བཙས་པ་བྱེད་དུ་འཇུག་ན་སྦོམ་པོར་འགྱུར་རོ། །བརྣམ་དུ་མི་རུང་བར་བྱེད་དུ་འཇུག་ན་སྦོམ་པོར་འགྱུར་རོ། །མ་བསྟན་པར་བྱེད་དུ་འཇུག་ན་སྦོམ་པོར་འགྱུར་རོ། །ཚད་ལས་ལྷག་པར་བྱེད་དུ་འཇུག་ན་སྦོམ་པོར་འགྱུར་རོ། །ཐམས་ཅད་ལས་འདས་པར་བྱེད་དུ་འཇུག་ན་དགེ་འདུན་ལྷག་མར་འགྱུར་རོ་ཞེས་གསུངས་ཏེ། བཙལ་བ་ནི་ལུང་གི་སྐབས་དེར་དངོས་སུ་མ་གསུངས་པས་ཡན་ལག་ཐམས་ཅད་ཀྱི་ཁོང་ན་ཡོད་པར་གསལ་ཏེ། བཙལ་བ་དེ་ཡན་ལག་གཞན་རྣམས་ཀྱི་གཞི་བྱེད་པའི་གཙོ་བོ་ཡིན་ནོ་ཞེས་བཤད་དོ། །དེ་ལྟར་ན་པཎྜི་ཏའི་བཤད་ལུགས་དེ་གཉིས་ལ། རྒྱ་ཚ་ན་རེ། པཎྜི་ཏ་གཞན་གྱི་འདོད་པ་དེ་འཐད་ཀྱི། རྒྱ་ཆེར་འགྲེལ་པའི་བཤད་ལུགས་དེ་མི་འཐད་དེ། བཙལ་བ་ཡན་ལག་གི་གཙོ་བོ་ཡིན་ན་བཙལ་བའི་དགག་བྱ་འདོད་པ་ཆེས་པ་ཡིན་པས་འདོད་པ་ཆེས་པ་དགག་བྱའི་གཙོ་བོ་ཡིན་དགོས་ལ། དེ་ལྟར་ན་དགེ་སློང་གིས་གཞན་དོན་དུ་ཁང་པ་བརྩིག་པ་ཆོས་ཅན། ཁང་པའི་ལྷག་མ་མི་བསྐྱེད་པར་ཐལ། འདོད་ཆེས་ཀྱི་དགག་བྱ་མེད་པའི་ཕྱིར། འདོད་ན

བསྒོམས་པ་ཉིད་དང་། མ་བསྒོམས་པ་ཉིད་དག་ནི་གཙོ་བོ་ཉིད་མ་ཡིན་ནོ་ཞེས་གསུངས་པ་དང་འགལ་ལོ། །ཞེས་འཆད་དོ། །དེ་ལ་རོག་ཁྲི་བཟང་ན་རེ། རྒྱ་ཆེར་འགྲེལ་པའི་ལུགས་དེ་མཐད་དེ། ཁྱེད་ཀྱི་ཐལ་འགྱུར་དེ་ལ་མགོ་མཚུངས་ཀྱི་ཐལ་འགྱུར་འདི་སྐད་དུ། ཁང་པའི་ལྷག་མ་བསྐྱེད་པ་ལ་བརྩམ་དུ་མི་རུང་བ་ཡན་ལག་ཏུ་དགོས་པའི་གནད་ཀས་དོན་དང་བྱ་བ་མང་པ་དགག་བྱ་ཡིན་པས། དགེ་སློང་གིས་གཞན་བསྒོས་ཏེ་ཁང་པ་བརྩིགས་པ་ཆོས་ཅན། ཁང་པའི་ལྷག་མ་མི་བསྐྱེད་པར་ཐལ། དོན་དང་བྱ་བ་མང་བའི་དགག་བྱ་མེད་པའི་ཕྱིར། འདོད་ན། བསྒོམས་པ་ནི་རང་ཉིད་དང་འདྲའོ་ཞེས་གསུངས་པ་དང་འགལ་ལོ་ཞེས་ཟེར་རོ། །འོན་ཀྱང་ཐལ་འགྱུར་དེ་ཕན་ཚུན་གཉིས་ཀའི་རྟགས་དང་ཁྱབ་པ་མ་གྲུབ་བོ། །དེ་ཡང་བྱ་བ་དེ་འབྲེལ་གྱི་དགག་བྱ་མེད་པ་ལ་ལྷུང་བ་དངོས་གཞི་མི་བསྐྱེད་པས་མ་ཁྱབ་སྟེ། སྐྱོན་ནས་སྨྲ་བ་ལ་མི་དགའ་བའི་བསམ་པ་མ་སྐྱེས་ཀྱང་ལྷུང་བྱེད་བསྐྱེད་པའམ༏ སྲོག་ཆགས་མེད་པའི་ས་བརྐོས་ན་སྲོག་ཆགས་ལ་གནོད་པའི་དགག་བྱ་མེད་ཀྱང་ས་བརྐོས་པའི་ལྷུང་བྱེད་བསྐྱེད་པ་བཞིན་ནོ། །འོན་པཎྜི་ཏ་དེ་གཉིས་ཀྱི་འདོད་པ་དེ་གང་འཐད་ཅེ་ན། མཚོ་སྣ་པ་ཆེན་པོ་ན་རེ། པཎྜི་ཏ་སྔ་མའི་འདོད་ལྟར་ས་གཞི་མ་དག་པའི་ཆོས་གསུམ་རེ་རེ་ལས་ཀྱང་མཐར་འགྱུར་བ་དེ་འཐད་པར་སེམས་ཏེ། སྔར་དྲངས་པའི་རྣམ་འབྱེད་ལས་སྦོམ་པོར་གསུངས་པ་དང་མཐུན་ལ། བཅལ་བ་དངོས་སུ་མ་གསུངས་ཀྱང་།

Digitization by eGangotri. Funding by MIDF

༄༅། །དངོས་སུ་མ་གསུངས་པ་ཙམ་གྱིས་ཡན་ལག་གི་གཙོ་བོ་ཡིན་པའི་ངེས་པ་མེད་དེ། བསྙེན་བཀུར་བསྔགས་པ་ལ་ཡུལ་བུད་མེད་རྫུ་འཕྲུལ་ཅན་མ་ཡིན་པ་དངོས་སུ་མ་གསུངས་ཀྱང་ཡན་ལག་གི་གཙོ་བོ་མ་ཡིན་པ་བཞིན་ནོ། །ཚད་ལས་ལྷག་པ་དང་ས་གཞི་བཅལ་བ་ལ་སོགས་པ་ལ་ཡང་གཙོ་མི་གཙོ་མེད་དེ། ཊཱི་ཀ་ལས། བཅལ་བ་ལ་སོགས་པ་གཞིའི་ཡན་ལག་གཞན་རྣམས་མ་ཚང་ཡང་ཚད་ལས་ལྷག་པར་བྱེད་ན་མཐར་ནི་སྦོམ་པོར་འགྱུར་བར་བཤད་དོ། །ཞེས་འཆད་པ་ལེགས་པར་གོའོ། །གསུམ་པ་བརྩིག་ཏུ་གནང་བ་ལ། བརྩིག་པར་གནང་བའི་ཁང་ཚད་བསྟན། །གནང་ཕྱིར་དགེ་འདུན་ཉིད་ལ་ཞུ། །དང་པོ་ནི། ཚད་ལས་ལྷག་པའོ་ཞེས་སྨྲར་སྨྲོས་པའི་ཁང་པའི་ཚད་ནི་གང་ཞེ་ན། ལུང་དང་ཊཱི་ཀ་ལས་རྡུལ་ཕྲ་རབ་ནས་བརྩིས་པའི་ཁྲུ་ལ་གསུངས་ལ། འགྲེལ་ཆུང་ལས། མི་འབྲིང་པོའི་ལུས་ཚད་དང་ལྡན་པའི་ཁྲུ་ཞེས་ཏེ་འཛམ་བུ་གླིང་པའི་ཚེ་ལོ་བརྒྱ་པའི་ཁྲུའི་ཚད་ནི་དེ་གཉིས་ཀའི་གཞི་མཐུན་ཡིན་ལ། དེས་ན་ཚད་དང་ལྡན་པའི་ཁྲུ་ཕྱེད་དང་དོ་ནི་བདེ་བར་གཤེགས་པའི་མཐེའུ་ཆུང་གི་མཐོ་གང་སྟེ། ཁང་པའི་ནར་རོལ་དུ་གཞལ་ནས་བདེ་བར་གཤེགས་པའི་མཐོ་དེ། ཁང་པའི་དཀྱུས་སུ་བཅུ་གཉིས་དང་ཞེས་པ་མིའི་ཁྲུ་བཅོ་བརྒྱད་དང་། ཞེང་དུ་བདེ་བར་གཤེགས་པའི་མཐོ་བདུན་གྱི་ཚད་དོ་ཞེས་མིའི་ཁྲུ་ཕྱེད་དང་བཅུ་གཅིག་གོ །གཉིས་པ་ནི། མ་བསྟན་པ་ལའོ་ཞེས་སྨྲར་སྨྲོས་ན་བསྟན་པ་དེ་ནི་གང་ཞེ་ན། ཁང་པ་

ཁང་ཆེན་བརྩིག་པའི་ས་གཞི་དགེ་འདུན་ལས་བསྟན་པ་གནང་བ་ཐོབ་པ་ཉིད་ནི་བསྟན་པ་ཉིད་ཡིན་གྱི། ས་གཞི་དགེ་འདུན་གྱི་སྤྱན་སྔར་བསྟན་པ་ཙམ་གྱིས་མ་ཡིན་ནོ། །དེས་ན་དགེ་འདུན་གྱིས་གསོལ་གཉིས་ཀྱི་ལས་ཀྱིས་ཁང་པ་ཁང་ཆེན་གྱི་གནང་བ་བྱིན་གནང་བ་དེ་ཐོབ་པའི་དགེ་སློང་གིས་ཁང་པ་ཁང་ཆེན་ཚུལ་བཞིན་དུ་བརྩིག་པ་ལ་ཉེས་པ་མེད་དོ། །དེའི་ཕྱིར་ཊཱི་ཀར་གཞི་གང་ལ་བསྟན་པའི་རྣམ་པ་དེ་ཉིད་གང་ལས་ཐོབ་པ་དེ་ནི་འདིར་བསྟན་པ་ཡིན་པར་དགོངས་སོ། །ཞེས་སོ། །བཞི་པ་བསླབ་བྱ་ལ། སྐབས་ཀྱི་བསླབ་པར་བྱ་བ་དང་། དེའི་ཞར་ལས་བྱུང་བའོ། །དང་པོ་ལ། སྤྱིའི་དོན་དང་། ཚིག་གི་དོན་ནོ། །དང་པོ་ནི། ས་གཞི་དག་པ་སྟེ། གནང་བ་ཆགས་པའི་གཞི་ཡིན་ན་ནི་གནང་བ་མ་བྱིན་པར་བརྩིགས་ཀྱང་དགེ་འདུན་ལྷག་མ་མི་འབྱུང་བས། གནང་བ་སྦྱིན་དགོས་པ་དེས་དགེ་འདུན་ལྷག་མ་འགོག་པ་ནི་མ་ཡིན་ནོ། །འོ་ན་གང་ཞེ་ན། གནང་བ་ཆགས་པའི་གཞི་ཡིན་ན་ཡང་གནང་བ་མ་བྱིན་པར་བརྩིགས་ན་དགེ་སློང་ལ་སྦོམ་པོ་འབྱུང་བ་ལས། གནང་བ་བྱིན་པས་སྦོམ་པོ་ཁེགས་པ་དང་། ལས་ཀྱི་ཆོ་ག་གྱིན་པས་བཅས་པའི་ས་མཚམས་ཟིན་པའོ། །གཉིས་པ་བསྡུས་པའི་དོན་ལ་ལྔ་ལས། དང་པོ་ཡུལ་གང་ལ་གནང་བ་སྦྱིན་པ་ནི་ཆོས་བཅུ་ལྡན་ཏེ། བསྙེན་རྫོགས་ཀྱི་སྡོམ་པ་གསོ་སྦྱོང་ཡན་ཆད་དང་ལྡན་ཅེས་པ་ལ་སོགས་པ་བརྒྱད་ཐུན་མོང་བ་སྟེ། ལས་ཀྱི་གཞིར་འཆད་ཅིང་ས་གཞི་དག་པ་དང་ལྡན་པ་སྟེ་མ་དག

༄༅། །པ་གསོལ་བར་མི་བྱ་ཞེས་པ་དང་། གཞན་དུ་ན་ས་གཞི་སྲོག་ཆགས་ཅན་རྩོད་པ་ཅན་ཡིན་ན་ཆོས་མ་ཡིན་པར་འགྱུར་བའི་ཕྱིར་རོ། །སྟར་གནང་བ་བྱིན་པ་དང་མ་འབྲེལ་བ་སྟེ། སྟར་གནང་བ་མ་ཐོབ་པ་ལ་ཞེས་པའི་གནང་གྱིས་དང་། གཞན་དུ་ན་གནང་བའི་ཆོ་ག་རྫས་གཞན་གྱི་སྟེང་དུ་དེ་དང་རིགས་འདྲ་གནང་བའི་ཆོ་ག་རྫས་གཞན་མི་འཆགས་པའི་ཕྱིར་རོ། །དམིགས་ཀྱིས་བསལ་བ་ཡང་ཡོད་དེ། དགེ་སློང་མའི་ཆོས་གོས་བྱིན་གྱིས་བརླབས་པ་སྔ་མའི་སྟེང་དུ་ཕྱི་མ་འཆགས་སོ། །མཚམས་པོ་ཆེའི་ཆོ་ག་བྱས་པའི་སྟེང་དུ་མི་འབྲལ་བའི་གནང་བའི་ཆོ་ག་འཆགས་སོ། །དགེ་ཚུལ་གྱི་ཁང་པ་བརྩིགས་ན་ཡང་གནང་བ་སྦྱིན་དགོས་ཏེ་བསྔོམ་བྱའི་ཉེས་བྱས་སུ་འགྱུར་བ་དེ་དགག་དགོས་པའི་ཕྱིར་རོ། །དགེ་ཚུལ་གྱིས་ལས་ཀྱི་ཆོ་ག་དེ་ཐོས་སུ་མི་རུང་བས་ཆོ་ག་རྗེས་སུ་བསྒྲགས་པའི་ཚུལ་གྱིས་སོ། །གཉིས་པ་རྟེན་གང་གིས་གནང་བ་སྦྱིན་པ་ནི། དགེ་འདུན་མཚན་ཉིད་བཞི་ལྡན་སྟར་ལས་ཀྱི་གནས་པ་སྦྱིན་པའི་སྐབས་སུ་བཤད་ཟིན་ཏོ། །གསུམ་པ་གཞི་གང་ལ་གནང་བ་སྦྱིན་པ་ནི། ས་གཞི་དག་པ་ལ་སྟེ་མ་དག་པ་གསོལ་བར་མི་བྱའོ་ཞེས་སོ། །བཞི་པ་ཆོ་ག་གང་གིས་གནང་བ་སྦྱིན་པ་ནི། སྦྱོར་དངོས་མཇུག་གསུམ་སྟེ། སྦྱོར་བའི་ཆོ་ག་ནི་གཉིས་ལས། གང་ཟག་གིས་བྱ་བ་ནི་འདུལ་བའི་སྐབས་རྗེས་སུ་བསྟབ་པ་དང་། ཕྱག་འཚལ་ཞིང་སྤྱོད་ལམ་བསྟུན་པ་དང་། གསོལ་བ་ལན་གསུམ་བཏབ་པའོ། །དགེ་འདུན་གྱི་བྱ་བ་ནི་

དགེ་འདུན་རང་གིས་ས་གཞི་བརྟག་པའམ་དགེ་འདུན་གྱིས་བསྐོས་པའི་དགེ་སློང་གིས་ས་གཞི་བརྟགས་ཏེ་དགེ་འདུན་ལ་བརྗོད་པའོ། །དངོས་གཞིའི་ཆོག་ནི་གསོལ་བ་དང་གཉིས་ཀྱི་ལས་ཀྱིས་སོ། །མཇུག་གི་ཆོག་ལ་ནི་
ལས་ཀྱི་མཇུག་སྡུད་བརྗོད་པའོ། །ལྟ་བ་གནང་བ་འཇིག་པའི་རྒྱུ་ནི། གཞི་མ་དག་པར་འཕོས་ན་འཇིག་སྟེ་གནང་བ་འཆགས་པའི་གཞི་ཉིད་མ་ཡིན་པ་འགྱུར་བའི་ཕྱིར་རོ། །དགེ་སློང་དེ་ཁྱིམ་པར་བབས་པའམ། ཤི་
བའམ། མཚན་གཉིས་གཅིག་ཅར་བྱུང་ངམ། མཚན་ལན་གསུམ་དུ་གྱུར་ན་འཇིག་སྟེ་རྟེན་ཞིང་མ་ཡིན་པར་གྱུར་པའི་ཕྱིར་རོ། །རྟེན་མཚན་གྱུར་ན་ཡང་འཇིག་སྟེ་འདི་ལ་ཆོག་རྣམས་གྱུར་ཏོ་ཞེས་གསུངས་སོ། །གོ་སླ་བར་བྱ་
བའི་ཕྱིར་འཇིག་རྒྱུ་ཞེས་བརྗོད་ཀྱང་ཞིག་པ་དངོས་ཉིད་ཡིན་ཏེ། འཇིག་རྒྱུ་ཞེས་བརྗོད་པ་ཐམས་ཅད་དེ་བཞིན་ནོ། །གཉིས་པ་ནི། གོང་དུ་སྨོས་པའི་ས་གཞི་མ་དག་པ་གསུམ་པོ་གང་ཡང་རུང་བ་ཡིན་ན་དགེ་འདུན་ལ་གསོལ་
བར་མི་བྱའོ་སྟེ་བྱས་ན་ཉེས་བྱས་སོ། །དགེ་སློང་དེས་གང་ལ་གསོལ་བ་བཏབ་པའི་དགེ་འདུན་རང་དག་གཞི་དེ་ཉེས་མེད་ཡིན་མིན་རྟོག་ཏུ་འདོང་བར་བྱའོ། །ཡང་ན་དགེ་འདུན་གྱིས་དགེ་སློང་བསྐོས་པ་དག་གོ་ཞེས་པ་ཊཱི་
ཀར༔ བསྐོས་པ་དག་རྟོག་ཏུ་བཏང་བར་བྱའི་གཞན་ནི་མ་ཡིན་ནོ་ཞེས་སོ། །གཉིས་པ་ནི། ལོ་དྲུག་སྟན་གྱི་གནང་བ་གསོལ་བ་ན་སྟན་སྔ་མ་རྙིངས་ཤིང་བཅོས་དགའ་བ་ཉིད་ཡིན་ནམ་བརྟགས་ལ། ཡང་རང་དག་རྟོག་ཏུ

༄༅། །འདོད་པར་བྱའོ། །ཡང་ན་དགེ་སློང་བསྐོས་པ་དག་གོ་ཞེས་པ་མདོ་སྟེ་ མ་དེ་བཞིན་ནོ། །བཞིན་ནོ་ཞེས་འདུ་ཆོས་གཉིས་ཀྱིས་འདུ་བར་སྐབས་འདི་ཉིད་ཀྱི་རང་གི་རྣམ་བཤད་དང་ཊཱི་ཀ་ལས་བཤད་ཅིང་། ལོ་དྲུག་སྟན་ཀྱི་གནང་བ་གསོལ་ན་ཡང་མ་དག་པ་གསོལ་བར་མི་བྱའོ། །ཡང་ན་དགེ་སློང་བསྐོས་པ་དག་གོ་ཞེས་འདུ་ཆོས་གསུམ་སྟེ། ཁང་པ་ཁང་ཆེན་གྱི་གནང་བ་དང་འདུ་ཆོས་གསུམ་གྱི་འདུ་བར་ལོ་དྲུག་སྟན་གྱི་སྐབས་ཀྱི་རྣམ་བཤད་དང་ཊཱི་ཀ་ལས་བཤད་དེ་ཕྱི་མ་དེ་ཁྱབ་ཆེ་བས་ལེགས་སོ། །ལྔ་པ་ནི། གནས་གཞན་གྱིས་བྱས་ཟིན་པ་རྙེད་པ་བདག་གིས་གཏན་ཐོབ་པ་དང་། བྱས་པ་ལ་ལོངས་སྤྱོད་པ་དག་ལ་ནི་ལྟུང་བ་མེད་དོ། །གནས་རྙིང་པ་ལེགས་སུ་འཆོས་པ་ལ་ཡང་ངོ་ཞེས་པ་ཊཱི་ཀར། གནས་རྙིང་པ་འཆོས་ཤིང་ཕྱི་དོར་བྱེད་པ་ལ་ནི་ལྟུང་བ་མེད་དོ།།རྙིང་པ་ཞེས་བྱ་བ་སྨོས་པ་ནི་དཔེ་སྟེ། གསར་པ་འཆོས་ཤིང་ཕྱི་དོར་བྱེད་པ་ལའང་ལྟུང་བ་མེད་པ་ཁོ་ནའོ། །ཞེས་སོ། །རྣམ་འབྱེད་འགྲེལ་པ་ལས། བྱས་པ་རྙེད་པ་ནི་གཞན་གྱིས་བྱས་ཟིན་པ་བདག་གིས་གཏན་ཐོབ་པའོ། །བྱས་པ་ལ་ལོངས་སྤྱོད་པ་ནི་གཞན་གྱིས་བྱས་ཟིན་པ་ལ་རེ་ཞིག་ལོངས་སྤྱོད་པའོ་ཞེས་སོ། །སྨྲས་པ། ཀྱེ་མ་གཙུག་ལག་རིགས་པར་ཞུགས་ཆེ་བློ་གྲོས་བརྒྱལ་ན་ཡང་། གཟུ་བོར་མི་སྤྱོད་པ་ན་ཕྲག་དོག་སྣེ་སྣུགས་འདོན། དཀའ་བའི་གནས་ལ་ཐེ་ཚོམ་དང་བཅས་ཟློལ་ལྷུར་ལེན། །བླུན་ལ་མི་འཇིགས་སྤོབས་པར་རློམ་དེར་ངས་ཅི་བྱ། །སྨྲ་

བསྟུལ་གོ་འཕང་གཞན་ལ་སྦྱིན་པ་རྩོན་ཅིང་། །རང་ལ་ལྟོས་བཅས་ཆགས་སྡང་ལ་སྦྱོར་ནས། །རྟག་ཏུ་ཟང་ཟིང་འབའ་ཞིག་སྒྲུབ་བྱེད་པ། །དེ་འདྲས་བསླབ་ཚུལ་འཛིན་ཅེས་འདོད་ལྡན་སྒྲོག །རྒྱལ་བ་ཁྱོད་ཀྱི་གསུང་གི་བུ་མོ་ཡི༔ ༔འཇུམ་པ་འབྱེད་པའི་ཚིག་དོན་རེ་ལ་ཡང་། །དབང་པོ་དྲུག་དོན་ཉམས་སུ་མྱོང་བ་ན། །བསྐལ་པར་སྤྱོད་ཀྱང་ཆོག་ཤེས་གནས་སྐབས་ཅི། །འདི་འདྲ་འཁོར་བ་ཐོབ་པ་དག །ཆོས་མིན་དུད་འགྲོ་མོ་བཞིན་མཐོང་། །དེ་ཕྱིར་ཆེན་པོའི་བསྟན་པ་ལ། །སྙིང་སྟོབས་ཆེན་པོས་འཇུག་པར་སྒྲོ། །ཁང་པའི་དགེ་འདུན་ལྷག་མ་རྣམ་པར་འབྱེད་པའོ།།གཉིས་པ་ཐུན་མོང་མིན་པའི་ཁང་ཆེན་བྱེ་བྲག་ཏུ་བསྟན་པ་ལ།།སྤྱིའི་དོན་དང་། ཚིག་གི་དོན་ནོ། །དང་པོ་ལ། གླིང་གཞི་ནི་ཡུལ་ཀཽ་ཤཱམྦཱིར་འདུན་པ་ལ་སོགས་པ་དྲུག་སྡེས་གཙུག་ལག་ཁང་བརྩིགས་པ་ལས་དགེ་འདུན་ལྷག་མར་བཅས་སོ། །དགག་བྱ་ནི་སྲོག་ཆགས་ལ་གནོད་པ་དང་། རྩོད་པ་རྒྱས་པ་དང་། དོན་དང་བྱ་བ་མང་བའོ༔ ༔སྐྱེ་བ་པོ་ཕྲ་མོའི་གནས་དང་། རྩོད་པ་དང་བཅས་པ་ཉིད་དང་། རྩོམ་དུ་མི་རུང་བ་ཡན་ལག་ཏུ་དགོས་པར་གསུངས་པས་གྲུབ་སྟེ་གོ་རིམ་བཞིན་ནོ། །འདོད་པ་ཆེས་པ་ནི་དགག་བྱ་མིན་ཏེ་བཙལ་བ་དང་རང་དོན་ཡན་ལག་ཏུ་མི་དགོས་པའི་ཕྱིར་རོ། །ངོ་ཏི་ནི་བཅས་ལྡན་དགེ་སློང་གིས་ས་གཞི་མ་དག་པར་དཀོན་མཆོག་གསུམ་གང་ཡང་རུང་བའི་ཆེད་དུ་མངོན་གྱུར་གྱི་བདག་པོ་ཚོགས་ཀྱི་དོན་དུ་གནས་རྩིགས་པ་ལས་གྱུར་པའི་ལྷུང་བ་

༄༅། །དངོས་གཞིའོ། །ཡན་ལག་ལ་བཞི་ལས། གཞིའི་ཡན་ལག་ལ་གཉིས་ཏེ། གང་དུ་བརྩིག་པའི་གཞི། གང་བརྩིག་པའི་དངོས་པོའོ། །དང་པོ་ནི། ས་གཞི་བཙལ་བ་ནི་འདིར་ཡན་ལག་ཏུ་མི་དགོས་ལ། ས་གཞི་མ་དག་པ་གསུམ་ལྡན་སྤར་དང་འདྲའོ། །གཉིས་པ་ནི། ཚད་ལས་ལྷག་པ་འདིར་ཡན་ལག་ཏུ་མི་དགོས་ལ་གནས་ཀྱི་ངོ་བོ་གྲུབ་པ་དང་། སྤྱོད་ལམ་བཞི་ཤོང་བ་དང་། བྱེད་འགྲོ་གཞིའི་སེལ་བར་གཏོགས་པ་མ་ཡིན་པ་དང་གསུམ་པོ་སྤར་ཁང་པའི་སྐབས་དང་འདྲའོ། །བསམ་པའི་ཡན་ལག་ལ་གཉིས་ལས། འདུ་ཤེས་ནི་གཞིའི་ཡན་ལག་དེ་དག་ལས་མ་འཁྲུལ་པའོ། །ཀུན་སློང་ནི། དཀོན་མཆོག་གསུམ་ཀའི་དེ་གསུམ་གང་རུང་གི་ཆེད་དུ་མངོན་གྱུར་གྱི་བདག་པོ་བཞི་ཡན་ཆད་ཚོགས་ལོངས་ཀྱི་དོན་དུ་གནས་བརྩིག་པར་འདོད་པ་རྒྱུན་མ་ཆད་པའོ། །སྦྱོར་བ་ནི། གང་ལ་བསམ་པ་དེ་ཉིད་ལ་རང་ངམ་བསྒོས་པས་གནས་བརྩིག་པར་ཞུགས་པའོ། །མཐར་ཐུག་ནི། ཐོག་པ་ལ་ཆེར་གཡོགས་ཟིན་པ་སྤར་དང་འདྲའོ། །གཉིས་པ་ནི། ཁང་ཆེན་གྱི་སྐབས་འདིར་སྟོན་གྱི་འདུལ་བ་འཛིན་པ་རྣམས་ལ་འདི་ལྟར་གྲགས་ཏེ། བཙལ་དང་ཚད་ལས་ལྷག་པ་འདིར་མི་དགོས། །གཅིག་དོན་གནས་སུ་འདིར་ནི་ཚོགས་དོན་ཏེ། དེ་དག་ལས་གཞན་ཁང་པའི་སྐབས་ཀྱི་གཞུང་། །དེ་དག་ཁང་ཆེན་གྱི་ཡང་ཐུན་མོང་ཡིན། །ཞེས་པ་ལྟར། སྔར་ནི་གཅིག་གི་དོན་དུའོ་ཞེས་བསྟན་པ་དེ་ལས་འདིར་ཁང་ཆེན་གྱི་ལྷག་མ་བསྐྱེད་པ་ལ་ཚོགས་ཀྱི་

དོན་དུ་འོ་ཞེས་གསུངས་ཏེ། རང་གི་རྣམ་བཤད་དང་ཊཱི་ཀ་ལས། འདིར་ཁྱིམ་པ་ཡན་ཆད་རབ་ཏུ་བྱུང་བ་དང་། རབ་ཏུ་མ་བྱུང་བ་ཡང་རུང་སྟེ་གང་ཟག་བཞི་ཡན་ཆད་ལ་ཚོགས་ཞེས་བྱ་བར་དགོངས་སོ། །ཞེས་སོ། །འོ་ན་ལུང་རྣམ་འབྱེད་ལས། ཚོགས་ཀྱི་ཕྱིར་ཞེས་བྱ་བ་ནི་དེ་བཞིན་གཤེགས་པའི་ཉན་ཐོས་ཀྱི་དགེ་འདུན་ནོ་ཞེས་གསུངས་པ་དང་འགལ་ལོ་ཞེ་ན། རང་གི་རྣམ་བཤད་དང་ཊཱི་ཀ་ལས། དེ་ནི་གླེང་གཞིའི་དབང་གིས་ཏེ་དཔེ་ཙམ་དུ་ཟད་པ་འདི་ལ་ཉེས་པ་མེད་དོ་ཞེས་སོ། །དེས་ན་འདིར་ཁྱད་པར་ལྔ་ལས། བདག་པོའི་གྲངས་ཀྱི་ཁྱད་པར་ནི། ཁང་པའི་ལྷག་མ་བསྐྱིད་པ་ལ་ནི་མངོན་ཕྱུར་གྱི་བདག་པོ་གཅིག་གི་དོན་དུ་ཡིན་པ་ཡན་ལག་ཏུ་དགོས་ལ། ཁང་ཆེན་གྱི་ལྷག་མ་བསྐྱིད་པ་ལ་ནི་མངོན་ཕྱུར་གྱི་བདག་པོ་ཚོགས་དོན་ཡན་ལག་ཏུ་དགོས་པའོ། །ཆེད་དུ་བྱ་བའི་ཁྱད་པར་ནི། དཀོན་མཆོག་ལས་གཞན་པའི་ཆེད་དུ་བརྩིགས་པའི་གནས་ནི་ཁང་པ་ཡིན་ལ། དཀོན་མཆོག་གི་ཆེད་དུ་བརྩིགས་པའི་གནས་ནི་ཁང་ཆེན་ཡིན་ནོ། །བཙལ་བ་དགོས་མི་དགོས་ཀྱི་ཁྱད་པར་ནི། ཁང་པའི་ལྷག་མ་བསྐྱིད་པ་ལ་ནི་ས་གཞི་དང་ཡོ་བྱད་བཙལ་བ་ཡན་ལག་ཏུ་དགོས་ལ། ཁང་ཆེན་ལ་ནི་དེ་ལྟར་མ་ཡིན་ཏེ། བཙལ་རུང་མ་བཙལ་རུང་ལྷག་མར་འགྱུར་རོ། །ཚད་ལས་ལྷག་པ་དགོས་མི་དགོས་ཀྱི་ཁྱད་པར་ནི། ཁང་པ་ལ་ནི་ཚད་ལས་ལྷག་པ་དངོས་གཞི་ཡན་ལག་ཏུ་དགོས་ལ། ཁང་ཆེན་ལ་མི་དགོས་སོ། །གནས་ཀྱི་ཁྱད་པར་ནི། སྤྱོད་ལམ་

༄༅། །བཞི་ སྒོང་ཙམ་གྱི་གནས་བརྩིགས་ན་ཁང་པའི་ལྷག་མར་མི་འགྱུར་ཏེ། ཚད་ལས་ལྷག་པའི་ཡན་ལག་མ་ཚང་བའི་ཕྱིར་རོ། །སྦྱིད་ལམ་བཞི་སྒོང་ཙམ་གྱི་གཙུག་ལག་ཁང་བརྩིགས་ན་ཁང་ཆེན་གྱི་ལྷག་མར་འགྱུར་རོ༔ ༔འདི་ལ་ནི་ཚད་ལས་ལྷག་པ་ཡན་ལག་ཏུ་མི་དགོས་ཏེ། ཊཱི་ཀ་ལས། གཙུག་ལག་ཁང་ལ་ནི་ཚད་ངེས་པ་མེད་དོ་ཞེས་སོ། །སྐབས་པ། བདག་པོའི་གྲངས་དང་ཆེད་དུ་བྱ། །བཅའ་ལ་དང་ཚད་ལས་ལྷག་པ་དང་། །གནས་ཀྱི་མཐའ་ཚང་ཁྱད་པར་ཏེ། །ཁང་པ་ཁང་ཆེན་ཁྱད་པར་ལྟ། །ཞེས་བཟུང་ངོ་། །གཙུག་ལག་ཁང་གི་དགེ་འདུན་ལྷག་མ་རྣམ་པར་འབྱེད་པའོ། །གཉིས་པ་ལ། ལྟུང་བ་ན་སྣད་བསྟན་པ་དང་། བསླབ་བྱའི་ཉེས་བྱས་བསྟན་པའོ༔ ༔དང་པོ་ནི། ཁང་པ་དང་ཁང་ཆེན་བརྩིག་པར་རྩོམ་པ་རྨངས་འདིངས་པ་ལྟ་བུ་ནི་སྦྱོར་བ་ཉིད་དོ་སྟེ་ལྷག་མར་བསྐྱེད་ནུས་ཀྱི་སྦྱོར་བའི་རིག་བྱེད་ཡིན་པ་དང་། སྦྱོར་བ་མཚན་ཉིད་པ་སྦོམ་པོ་བསྐྱེད་པ་དང་། འདུན་པ་ལོག་ན་སྦྱོར་བའི་རྣམ་པའི་སྦོམ་པོར་འགྱུར་བ་སྟེ། དོན་གསུམ་མོ། །ཁང་པའམ་གཙུག་ལག་ཁང་སྟེང་མ་གཡོགས་པར་བྱེད་དུ་གཞུག་གོ་སྙམ་པའི་བསམ་པས་བྱེད་དུ་འཇུག་པའི་མཐའ་ཡང་སྦྱོར་བ་དེ་དང་འདྲ་སྟེ་སྦོམ་པོར་འགྱུར་རོ། །ཊཱི་ཀར། དེ་ཡང་དེ་དང་འདྲ་སྟེ། སྦྱོར་བ་དང་འདྲ་བར་བལྟ་བར་བྱ་སྟེ། སྦོམ་པོའོ་ཞེས་བྱ་བའི་ཐ་ཚིག་གོ་ཞེས་སོ། །འདི་ལ་ཡང་མ་གཡོགས་པ་དེ་ཟིན་ན་སྦྱོར་བའི་སྦོམ་པོར་འགྱུར་ལ། ཕྱིས་སྟེང་གཡོགས་བྱ་

བའི་བློ་སྐྱེས་ཏེ་ཐོག་བཀབ་ན་ནི་དངོས་གཞིའི་རྣམ་པའི་སྦོམ་པོར་འགྱུར་རོ། །གང་ཟག་ཏུ་མ་གཉིས་སམ་གསུམ་གྱི་དོན་དུ་བརྩིག་པ་ན་སྦོམ་པོའོ། །ཁང་པ་དང་ཁང་ཆེན་གྱི་ལྷག་མར་མི་འགྱུར་ཏེ་གཅིག་དོན་མ་ཚང་བའི་ཕྱིར་དང་། ཚོགས་དོན་མ་ཚང་བའི་ཕྱིར་རོ། མ་བསྐོས་པར་རོ་ཞེས་པ་འདི་ལ། བྲབ་ཤི་ན་རེ། གཞན་ཆེད་དུ་བརྩིགས་པའི་ལྷག་མ་བསྐྱེད་པ་ལ་གཞན་དེས་བསྐོས་པ་ཡན་ལག་ཏུ་དགོས་ལ། བསྐོས་པ་ཡན་ལག་ཏུ་མ་ཚང་བས་སྦོམ་པོའོ་ཞེ་ན། བསྐོས་པ་ཉིད་དང་མ་བསྐོས་པ་ཉིད་དག་ནི་གཙོ་བོ་མ་ཡིན་པ་ཞེས་གསུངས་པ་དང་འགལ་ལ། བསྐོས་པའི་ཡན་ལག་མ་ཚང་ནས་སྦོམ་པོར་བཞག་པ་ཉིད་ཡིན་ན། ཊཱི་ཀ་ལས། དངོས་གཞིར་ཡང་མི་འགྱུར་ཏེ་བཅོལ་བའི་ཡན་ལག་ཉིད་མེད་པའི་ཕྱིར་ཞེས་གསུངས་པ་དང་འགལ་ཅིང་མི་རིགས་སོ་ཞེས་སོ། །འོ་ན་མདོ་འདིའི་དོན་རང་ལུགས་ནི་རྩིག་པ་པོ་ལ་ཁང་པ་བརྩིག་པའི་ས་གཞི་ཚོལ་ཅིག་ཅེས་མ་བསྐོས་པར་རང་ཉིད་དབང་བའི་ས་གཞིར་ཁང་པ་བརྩིགས་ན་སྦོམ་པོར་འགྱུར་གྱི། ཁང་པའི་ལྷག་མར་མི་འགྱུར་ཏེ་ས་གཞི་བཅོལ་བའི་ཡན་ལག་མེད་པའི་ཕྱིར་རོ། །ཊཱི་ཀ་ལས། དངོས་གཞིར་ཡང་མི་འགྱུར་ཏེ་བཅོལ་བའི་ཡན་ལག་མེད་པའི་ཕྱིར་ཞེས་སོ། །དེས་ན་ས་གཞི་ཚོལ་བར་མ་བསྐོས་པ་ཞེས་པ་འདི་ནི་ས་གཞི་བཅོལ་བ་ལའོ་ཞེས་གསུངས་པ་དེའི་སེལ་བ་ཡིན་ནོ། །དེས་ན་མདོ་འདིས་ཁང་པ་འབའ་ཞིག་གི་དོན་བསྟན་པ་ཡིན་ནོ། །འོ་ན་སྐབས་འདིའི་

༄༅། །ཊཱི་ཀ་ལས། དངོས་པོ་ཚང་ན་ཡང་ཕམ་པར་མི་འགྱུར་ཏེ། གཞི་དེ་གང་དབང་བ་དེ་ཉིད་ཀྱི་ཕྱིར་གཙུག་ལག་ཁང་བརྩིག་ཏུ་འཇུག་པའི་ཕྱིར་ཞེས་གསུངས་པ་དེ་དང་འགལ་ཅེ་ན། གཙུག་ལག་ཁང་བརྩིག་ཏུ་འཇུག་པ་ལ་མཚོན་པ་དེ་ཞར་བྱུང་དུ་བསྟན་པ་ཡིན་ནོ། །འོ་ན་ཊཱི་ཀ་ལས། ཞུ་བའི་སྐབས་འདི་ཐམས་ཅད་ཁང་པ་དང་། གཙུག་ལག་ཁང་གི་བསླབ་པའི་གཞི་གཉིས་ཀའི་དབང་དུ་བྱས་པར་རིག་པར་བྱ་བ་ལས་གང་ཟག་གིས་སོ་ཞེས་བྱ་བ་འདི་འབའ་ཞིག་མ་གཏོགས་ཏེ་ཞེས་བཤད་པ་དང་འགལ་ཅེ་ན། མ་བསྒོས་པར་རོ་ཞེས་པ་འདི་ཡང་ས་གཞི་གང་ཟག་རང་ཉིད་དབང་བ་བསྟན་པ་ཡིན་པས་ས་གཞི་གང་ཟག་གིས་སོ་ཞེས་བྱ་བར་འགྱུར་བས་ཊཱི་ཀ་དང་འགལ་བ་མེད་དོ་ཞེས་སོགས་པས་གསུངས་སོ། །ཡོ་བྱད་རྣམ་པ་དེ་ལྟ་བུའོ་ཞེས་གསུངས་པའི་སེལ་བ་ནི། ཡོ་བྱད་གཞན་ལས་མ་བཅོལ་བར་གང་ཟག་རང་གི་ཡོ་བྱད་དག་གིས་ཁང་པ་བརྩིགས་ན་སྦོམ་པོར་འགྱུར་རོ། །རྒྱ་ཆེ་འགྲེལ་པ་ཆེ་ཤོས་ཀྱི་རྩ་བ་ལས། རང་བཞིན་མི་མཐུན་པ་ཡང་ངོ་། །ཞེས་པ་དང་། རྒྱ་ཆེ་འགྲེལ་བ་ཆུང་ཤོས་ཀྱི་རྩ་བ་ལས་འཕྲོ་ཟིན་པར་བྱེད་ན་ཡང་ངོ་ཞེས་སྔ་མ་ཚིག་འགྱུར་དང་། ཕྱི་མ་དོན་འགྱུར་ཏེ་གནད་གཅིག་པས་སྔ་ཕྱི་གཉིས་ཀ་ལ་འབྲུ་མཐུན་པར་བྱ་སྟེ། དེ་ཡང་གཞན་གྱིས་ཁང་པ་ཁང་ཆེན་གྱི་ཚད་བརྩིགས་པའི་འཕྲོ་དགེ་སློང་གིས་ཟིན་པར་བྱེད་ན་ཡང་སྦོམ་པོའོ། །ཡང་ན་སྔར་གཞན་གྱིས་ཕྱེད་བྱས་པ་དང་དེའི་འཕྲོ་ཟིན་པར་རང་

གིས་བྱེད་པ་གཉིས་རང་བཞིན་མི་མཐུན་པར་ཟིན་པར་བྱེད་ན་ཡང་སྦོམ་པོའོ་ཞེས་འཆད་དོ། །གཉིས་པ་ནི། དགེ་འདུན་ལ་གནང་བ་གསོལ་བའི་འོག་ཏུ་མ་གྲུབ་ན་དགེ་འདུན་གྱི་གནང་བ་དོན་མེད་དུ་བྱས་པའི་ཉེས་བྱས་སོ་ཞེས། ཉེས་བྱས་འདི་ནི་ཁང་པ་ཁང་ཆེན་གཉིས་ཀའི་ཐུན་མོང་ངོ་། །ས་གཞི་བདག་པོ་ལ་གནང་བ་གསོལ་བའི་འོག་ཏུ་མ་གྲུབ་ན་ས་གཞི་བདག་པོས་གནང་བ་དོན་མེད་དུ་བྱས་པའི་ཉེས་བྱས་སོ། །ཞེས་པ་འདི་ནི་ཁང་ཆེན་པོ་ནའི་ཡིན་གྱི། ཁང་པའི་སྐབས་ས་གཞི་བདག་པོ་ལ་གསོལ་བའི་འོག་ཏུ་ཁང་པ་བརྩིགས་པ་མ་གྲུབ་ན་ཉེས་བྱས་འདི་བསྐྱེད་ན་མི་འགལ་བར་འགྱུར་ཏེ། ཁང་པའི་ས་གཞི་བཅལ་བ་ལས་བརྩིགས་ན་མཐར་ཐུག་སྦོམ་པོར་འགྱུར་བས་ཉེས་པ་སྦོམ་པོ་མ་འགྲུབ་ན་ཉེས་བྱས་བསྐྱེད་པ་མི་རིགས་པའི་ཕྱིར། འོ་ན་ཊཱི་ཀ་ལས། ཞུ་བའི་སྐབས་འདི་ཐམས་ཅད་ཁང་པ་དང་གཙུག་ལག་ཁང་གི་བསླབ་པའི་གཞི་གཉིས་ཀའི་དབང་དུ་བྱས་པར་རིགས་པར་བྱ་བ་ལས་གང་ཟག་གིས་སོ་ཞེས་བྱ་བ་འདི་འབའ་ཞིག་མ་གཏོགས་ཏེ་ཞེས་འཆད་པ་དང་འགལ་ལོ་ཞེ་ན། དགེ་འདུན་ལ་གནང་བར་གསོལ་བའི་འོག་ཏུ་མི་འགྲུབ་ན་ཉེས་བྱས་ཞེས་བསྟན་པ་དེ་ཁང་པ་དང་ཁང་ཆེན་གཉིས་ཀའི་ཐུན་མོང་ཡང་ཡིན་པས་འགལ་བའི་སྐྱོན་མེད་དོ། །ཁང་པ་དང་གཙུག་ལག་ཁང་གི་དགེ་འདུན་ལྷག་མ་ཞུ་བའི་སྐབས་ཏེ་ཁང་པ་དང་གཙུག་ལག་ཁང་གི་དགེ་འདུན་ལྷག་མ་གཉིས་སོ།། །།གཉིས་པ་གནོད་པ་ལས་

༄། །སྐུར་བ་ལ། ལུང་རྣམ་འབྱེད་ཀྱིས་བརྗོད་པ་དང་། ཞུ་བའི་ལུང་གིས་བརྗོད་པའོ། །དང་པོ་ལ། ཐུན་མོང་གཞི་མེད་མཚོན་ཏེ་བསྟན། བག་ཙམ་ཐུན་མོང་མིན་པ་བརྗོད། །དང་པོ་ལ། སྤྱིའི་དོན་དང་། ཚིག་གི་དོན་ནོ། །དང་པོ་ལ། གླེང་གཞི་ནི་རྒྱལ་པོའི་ཁབ་ཏུ་མཛའ་བོ་དང་ས་ལས་སྐྱེས་གཉིས་ཀྱིས་གྱད་བུ་ནོར་ལ་གཞི་མེད་པར་སྐྱུར་བ་གསལ་པོའི་སྒོ་ནས་ཕམ་པས་སྐུར་པ་བཏབ་པས་དགེ་འདུན་ལྷག་མར་བཅས་སོ། །དགག་བྱ་ནི་སྡོམ་ལྡན་ལ་སྐུར་པ་བཏབ་པའི་སྒོ་ནས་རང་རིས་ལ་གནོད་པའོ། །ངོ་ཏི་ནི་བཅས་ལྡན་དགེ་སློང་གིས་ལྷ་བ་རང་ཕྱོགས་ཡིན་ན་མཚན་མཐུན་ཟུང་མི་མཐུན་ཟུང་བསྙེན་རྫོགས་ཀྱི་སྡོམ་པ་གསོ་རུང་ཡན་ཆད་ལྡན་པ་དང་། ལྷ་བ་གཞན་ཕྱོགས་པ་ཡིན་ན། བསྙེན་རྫོགས་ཀྱི་སྡོམ་པ་ཕམ་པས་མ་གོས་པ་དང་ལྡན་པ་ལ་བསམ་པ་ཉམས་འདུན་གྱིས་སྐྱུར་བ་གསལ་པོར་ཕམ་པས་སྐུར་བ་བཏབ་པ་ལས་གྱུར་པའི་ལྟུང་བ་དངོས་གཞིའོ། །ཡན་ལག་ལ་བཞི་ལས། གཞིའི་ཡན་ལག་ལ་གསུམ་སྟེ། གང་ལ་སྐུར་བ་བཏབ་པའི་ཡུལ། གང་གིས་སྐུར་པ་བཏབ་པའི་དངོས་པོ། གང་ལ་གོ་བར་བྱ་བའི་ཡུལ་ལོ། །དང་པོ་ལ་བཞི་སྟེ། ལྷ་བ་རང་ཕྱོགས་པ་ཡིན་ན་མཚན་མཐུན་ཟུང་མི་མཐུན་ཟུང་སྟེ་བསྙེན་རྫོགས་ཀྱི་སྡོམ་པ་གསོ་རུང་ཡན་ཆད་ལྡན་པའམ། ལྷ་བ་གཞན་ཕྱོགས་བསྙེན་རྫོགས་ཀྱི་སྡོམ་པ་ཕམ་པས་མ་གོས་པ་དང་ལྡན་པ་དང་། ཐ་སྙད་གསུམ་དང་ལྡན་པ་དང་། ལུས་ཐ་མལ་པར་གནས་པ་

དང༏ བདག་ལས་ཐ་དད་པའོ། །དང་པོ་ནི། དགེ་སློང་ཉམས་པ་ལའོ་ཞེས་གསུངས་པ་དང༌། ཊཱི་ཀ་ལས། ལྟ་བ་ཁས་མི་ལེན་པ་ལ་སྐུར་པ་འདེབས་པ་ལ་ཁ་ན་མ་ཐོ་བ་ཡོངས་སུ་རྫོགས་པར་འགྱུར་ཏེ་ཕམ་པར་མ་གྱུར་པའི་ཕྱིར་རོ་ཞེས་བཤད་དོ། །དགེ་སློང་ལྟ་བ་ཆོས་མིན་ཕྱོགས་སུ་སོང་ཞིང་ཕམ་པ་བྱུང་ན་ནི་དེ་ལ་སྐུར་པ་བཏབ་ཀྱང་དགག་བྱ་མི་རྫོགས་པའོ། །གཉིས་པ་ཐ་སྙད་གསུམ་ལྡན་ནི། སྨྲ་སེམས། དོན་གོ །སེམས་པ་རང་བཞིན་དུ་གནས་པ་སྟེ། སྨྲ་བ་པོ་ཉིད་ལ་ཡོད་པས་ཏེ་ཞེས་གསུངས་པ་དང༌། རྣམ་པར་རིག་བྱེད་ལ་ནི་དོན་གོ་བའོ་ཞེས་གསུངས་པ་དང༌། ལུང་ཞུ་བ་ལས། དགེ་སློང་གིས་དགེ་སློང་སྨྱོན་པ་ལ་སྐུར་པ་བཏབ་ན་ཅིར་འགྱུར། སྦོམ་པོར་འགྱུར་རོ༏ ༏དེ་བཞིན་དུ་སེམས་འཁྲུགས་པ་དང༌། ཚོར་བས་གཟིར་བ་ལ་སྐུར་པ་བཏབ་ན་སྦོམ་པོར་འགྱུར་རོ་ཞེས་གསུངས་པས། སེམས་པ་རང་བཞིན་དུ་གནས་པ་དགོས་པར་ཤུགས་ཀྱིས་བསྟན་ཏོ། །གསུམ་པ་ནི། རིག་པའི་སྐབས་སུ་བཤད་ཟིན་ཏོ། །བཞི་པ་ནི། དགེ་སློང་ཕ་རོལ་པོ་ཞེས་བརྗེད་པ་ལ་སོགས་པའི་གནད་ཀྱིས་ཤེས་སོ། །གཉིས་པ་གང་གིས་སྐུར་པ་བཏབ་པའི་དངོས་པོ་ནི་ཕམ་པའི་དངོས་གཞིས་སྐུར་པ་བཏབ་པ་མ་ཡིན་པ་དང༏ མཐོང་ཐོས་དོགས་གསུམ་གྱི་གཞི་མེད་པ་སྟེ། ཕམ་པར་འགྱུར་བ་ལྷག་པར་སྤྱོད་ཅེས་གསུངས་པ་དང༌། གཞི་མེད་པའི་དགེ་འདུན་ལྷག་མ་ཞེས་གསུངས་པས་གྲུབ་བོ། །གསུམ་པ་གང་ལ་གོ་བྱའི་ཡུལ་ནི། ཐ་སྙད་ལྡ

༄༅། །ལྡན་དང་།ལུས་ཐ་མལ་པར་གནས་པ་དང་། བདག་ལས་ཐ་དད་པ་སྟེ་བརྫུན་སྨྲའི་ཕམ་པའི་སྐབས་སུ་སྔར་བཤད་ཟིན་པ་བཞིན་ནོ། །བསམ་པའི་ཡན་ལག་ལ་གཉིས་ལས། འདུ་ཤེས་ནི་མ་དག་པའི་ཕྱོགས་གཅིག་མ་གཏོགས་པ་གཞིའི་ཡན་ལག་དེ་དག་ལ་མ་འཁྲུལ་བའོ། །མ་དག་པའི་ཕྱོགས་གཅིག་ལ་ནི་འཁྲུལ་ཏེ་ཕམ་པས་མ་དག་པ་ལ་དག་པར་འདུ་ཤེས་འཁྲུལ་ཏེ་སྐུར་བ་བཏབ་ན་ལྷག་མར་འགྱུར་རོ། །ཀུན་སློང་ནི་ཉམས་འདུན་ཀྱིས་ཕམ་པས་སྐུར་བ་འདེབས་པར་འདོད་པ་རྒྱུན་མ་ཆད་པའོ། །སྦྱོར་བ་ནི་གང་ལ་བསམ་པ་དེ་ཉིད་ལ་ངག་གི་རིག་བྱེད་ཀྱིས་ཕམ་པས་སྐུར་བ་འདེབས་པར་ཞུགས་པའོ། །མཐར་ཐུག་ནི་ཕ་རོལ་པོས་དོན་གོ་བ་སྟེ་གོ་བར་བྱས་ནའོ་ཞེས་སོ། །གཉིས་པ་ལ། ལྟུང་བ་རྣམ་པར་བཞག་པ་དང་། །གཞི་ཡི་དོགས་གཅོད་བསྟན་པའོ། །དང་པོ་ནི། ཕམ་པར་འགྱུར་བ་ལྷག་པར་སྤྱོད་པས་ཡུལ་དགེ་སློང་ཕ་དང་མ་འཆབ་མེད་ཀྱི་ཕམ་པས་ཉམས་པ་ལ་ཡང་སྐུར་པ་བཏབ་ན་ལྷག་མར་འགྱུར་རོ། །དེ་ཡང་རང་གི་རྣམ་བཤད་ཀྱི་དགེ་སློང་ཕའི་རྣམ་འབྱེད་ཀྱི་སྐབས་ལས་ཉམས་པ་ལ་ཡང་ཞེས་བྱ་བའི་ཚིག་ནི་དགེ་སློང་ཕ་དང་དགེ་སློང་མ་ཉིད་ཉམས་པ་ཞེས་བྱ་བ་འདི་ལ་སྐུར་པ་འདེབས་པའི་དོན་དུའོ་ཞེས་གསུངས་སོ། །མཚན་དང་ལྟ་བའི་ཕྱོགས་ལས་རང་ཉིད་ནི་སྐུར་འདེབས་ཀྱི་སྐབས་འདིར་ཡན་ལག་མ་ཡིན་ནོ། །དེ་ཡང་དགེ་སློང་ཕ་མ་ལས་གྱུར་པ་གཞན་རྣམས་ལ་ཡུལ་ཕ་རོལ་པོ་དེ་ཕམ་པས

མ་ཉམས་པ་དང་། མཚན་མཐུན་པ་དང་། ལྟ་བ་མཐུན་པ་ཡན་ལག་ཏུ་དགོས་ཀྱང་དམིགས་བསལ་སྐྱུར་འདེབས་ཀྱི་སྐབས་འདིར་དེ་རྣམས་ཡན་ལག་ཏུ་མི་དགོས་པའི་རྒྱུ་མཚན་ནི། སྐྱུར་འདེབས་འདི་སྡིག་ཤིན་ཏུ་ཆེ་བས་དོག་ཏུ་བཀག་སྟེ་ལུང་གཅིག་ལས་འཕྲོས་པ་ལས། གང་ཟག་ལས་བྱུང་བའི་ཁ་ན་མ་ཐོ་བ་ཐམས་ཅད་ཀྱི་ནང་ནས་སྐྱུར་པ་བཏབ་པ་གཅིག་པུ་ཉེས་པ་ཆེ་ཞེས་གསུངས་སོ། །འོ་ན་སྐྱུར་འདེབས་འདི་གང་ལ་སྐྱུར་པ་གདབ་པའི་ཡུལ་སྨྲ་ཤེས་དོན་གོ་དགོས་སམ་མི་དགོས་ཞེ་ན། རྒྱ་གར་ན་བཤད་ལུགས་གཉིས་ལས། སློབ་དཔོན་ཡོན་ཏན་འོད་དང་ཆོས་ཀྱི་བཤེས་གཉེན་ནི། གང་ལ་སྐྱུར་པ་བཏབ་པའི་ཡུལ་དེ་སྨྲ་ཤེས་དོན་གོ་ཡན་ལག་ཏུ་དགོས་པར་བཞེད་དེ། སྨྲ་བ་པོ་ཉིད་ལ་ཡོད་པ་སྟེ་ཞེས་པ་དང་། རྣམ་པར་རིག་བྱེད་ལ་ནི་དོན་གོ་བའོ་ཞེས་པའི་རང་གི་རྣམ་བཤད་དང་རྒྱ་ཆེར་འགྲེལ་ལས། ལྐུགས་པ་ལ་གཞི་མེད་པ་དང་། བག་ཙམ་པ་ངག་གིས་སྐྱུར་བ་འདེབས་པ་ལ་ནི་སྦོམ་པོའོ། །གླེན་པ་དང་འོན་པ་དག་ལ་གཞི་མེད་པ་དང་། བག་ཙམ་གྱིས་སྐྱུར་བ་འདེབས་པ་ལ་ཡང་སྦོམ་པོའོ་ཞེས་གསུངས་སོ། །དེ་ཡང་ལུང་ཞུ་བ་ལས། ལྐུགས་པ་དང་གླེན་པ་དང་འོན་པ་ལ་སྐྱུར་པ་བཏབ་ན་ཉེས་པ་སྦོམ་པོར་འགྱུར་རོ་ཞེས་བཤད་པ་ལ་བརྟེན་ནས་སོ། །སློབ་དཔོན་དགེ་ལེགས་བཤེས་གཉེན་ནི་ལུང་དེ་ཡི་གེ་ལྷག་པར་བཞེད་དེ། ཞུ་འགྲེལ་ལས། གལ་ཏེ་ལྐུགས་པ་ལ་སྐྱུར་བ་བཏབ་པ་སྦོམ་པོར་འདོད་ན། ལོང་བ་དང་

༄༅། །འཐེང་པོ་ལ་སོགས་པ་ལ་ཡང་དེ་དང་འདྲ་བར་ཐལ་བར་འགྱུར་བས་དེ་ལྟ་བས་ན་འདི་ནི་འདོན་པར་མི་བྱའོ། །དེ་བས་ན་འདི་ལ་སྐུར་བ་བཏབ་ན་ཁ་ན་མ་ཐོ་བ་ཡོངས་སུ་རྫོགས་པར་ཤེས་པར་བྱའོ། ཞེས་བཤད་དོ༔ ༔དེའི་བསམ་པ་ནི་སྐུར་བ་འདེབས་འདོད་ཀྱི་ལྷག་མའི་སྐབས་འདིར་ཡུལ་ཕམ་པས་མ་ཉམས་པ་ཡན་ལག་ཏུ་མི་དགོས་ཤིང་། མཚན་མཐུན་ལྟ་བ་མཐུན་པ་ཡན་ལག་ཏུ་མི་དགོས་པ་བཞིན་དུ་ཡུལ་སྨྲ་ཤེས། དོན་གོ ༔ཡན་ལག་ཏུ་མི་དགོས་པར་ཡང་རྒྱ་མཚན་མཚུངས་སྙམ་དུ་བསམ་པའོ། །འོན་ཀྱང་སློབ་དཔོན་ཡོན་ཏན་འོད་ཀྱི་རྗེས་སུ་འབྲང་བར་བྱའོ། །ཕམ་པ་བྱུང་བ་བདེན་པར་སྨྲ་བས་གནས་ངན་ལེན་བརྗོད་པའམ་སྐྱོན་ནས་སྨྲ་བའི་ལྟུང་བྱེད་བསྐྱེད་ཀྱང་སྐུར་འདེབས་ཀྱི་ལྷུང་བ་འདི་མི་བསྐྱེད་ཀྱི། བདེན་པའི་འདུ་ཤེས་བསྒྱུར་ཏེ་བརྫུན་དུ་སྨྲས་པས་སོ། །དེ་ཡང་མཐོང་ཐོས་དོགས་གསུམ་གྱི་གཞི་ལ་མེད་པར་བདག་གིས་མཐོང་ངོ་། །ཐོས་སོ། །དོགས་སོ་ཞེས་སྨྲ་ནའོ།།ཐོས་སོ་ཞེས་སྨྲ་བ་དེ་ཡང་ཕམ་པའི་སྦྱོར་བ་བྱེད་པའི་སྒྲ་བདག་གིས་ཐོས་སོ་ཞེས་བརྗོད་ན་ལྷག་མར་འགྱུར་ལ། ཕམ་པ་བྱུང་ངོ་ཞེས་གཞན་ཟེར་བའི་གཏམ་བདག་གི་ཐོས་སོ་ཞེས་བརྗོད་པས་ནི་ལྷག་མར་མི་འགྱུར་ཏེ། ཞུ་བ་ལས། གཞན་ཟེར་བ་དང་གཅིག་ནས་གཅིག་ཏུ་བརྒྱུད་དེ་སྐུར་པ་བཏབ་ན་ཉེས་པ་སྦོམ་པོར་འགྱུར་རོ། །ཞེས་གསུངས་པ་དང་། སྤྱིར་བསྟན་པ་ལས། གཞན་ཟེར་རོ་ཞེས་གཞན་ལ་བསྟད་འདོགས་པས་མ

ཡིན་གྱི་བདག་ཉིད་དང་འབྲེལ་པར་རོ། །འོག་མ་དག་ལ་གཞན་ལ་ན་སྨད་པ་ཉིད་དོ་ཞེས་བཤད་པས་གྲུབ་བོ། །དེ་དང་མཐུན་པར་རྣམ་འབྱེད་འགྲེལ་པ་ལས། ཐོས་པ་ནི་གཞན་ལས་གཏམ་ཐོས་པ་མ་ཡིན་གྱི། ཡོལ་བ་ལ་སོགས་པས་བསྒྲིབས་པའི་ཕག་ན་མི་ཚངས་པར་སྤྱོད་པ་ལ་སོགས་པ་བྱེད་པའི་སྒྲ་བདག་ཉིད་ཀྱི་རྣ་བས་ཐོས་པའོ་ཞེས་བཤད་དོ། །ཐ་སྙད་དང་ལྡན་པ་དང་། ལུས་ཐ་མལ་དུ་གནས་པ་དང་། བདག་ལས་ཐ་དད་པ་སྐྱེ་ཆོས་གསུམ་ལྡན་གྱི་མིའི་འགྲོ་བ་པ་གང་ཡང་རུང་བ་ལ་གོ་བར་བྱས་ན་དགེ་འདུན་ལྷག་མར་འགྱུར་རོ། །བསམ་པ་ནི་དགེ་སློང་ཕ་རོལ་པོ་དེ་ཉམས་པར་འདུན་པས་སོ། །འདིའི་ཁུངས་ནི་སོ་སོར་ཐར་པ་དང་། ལུང་རྣམ་འབྱེད་ལས༔ ཅི་ནས་ཀྱང་འདི་ཚངས་པར་སྤྱོད་པ་དང་འབྲལ་ལོ་སྙམ་ནས་ཞེས་གསུངས་ནས། ཊཱི་ཀ་ལས། ཉམས་པར་བྱ་བ་བསྐྱེད་པའི་བསམ་པས་ཡིན་གྱི། ཁྲོས་པར་གྱུར་པའམ་རྐྱོད་བག་གམ་བྱུང་རྒྱལ་གྱིས་ནི་མ་ཡིན་ནོ༔ ༔ཞེས་བཤད་དོ། །འོ་ན་སོ་སོར་ཐར་པའི་མདོ་ལས། ཁྲོས་འཁྲུགས་པས་སྐུར་བ་འདེབས་ན་ཞེས་གསུངས་པ་དེ་ཇི་ལྟར་ཡིན་ཅེ་ན། ཊཱི་ཀ་ལས། དེ་ནི་གླེང་གཞིའི་དབང་ཁོ་ནས་གསུངས་པ་ཡིན་གྱི་ཡན་ལག་ནི་མ་ཡིན་ཏེ། འདིར་སྐུར་པ་གདབ་པའི་བསམ་པའི་ཡན་ལག་ཡིན་ནོ་ཞེས་སོ། །གཉིས་པ་ནི། གང་ཐོས་པ་དེ་ནི་ཐོས་པ་ལས་གཞི་གཞན་པ་མཐོང་བ་མ་ཡིན་པས། ཐོས་པ་ལ་མཐོང་ངོ་ཞེས་སྨྲས་ན་གཞི་མེད་པར་སྐུར་འདེབས་

༄༅། །ཀྱི་ལྷག་མར་འགྱུར་རོ། །དོགས་པ་ལ་མཐོང་ངོ་ཞེས་སྨྲས་པ་ལ་ཡང་དེ་བཞིན་ནོ། །ཊཱི་ཀ་ལས། གང་མཐོང་བ་དེ་ནི་ཐོས་པ་མ་ཡིན་དོགས་པ་ཡང་མ་ཡིན་ལ། གང་ཐོས་པ་དེ་མཐོང་བ་མ་ཡིན་དོགས་པ་ཡང་མ་ཡིན་ཅིང་། གང་དོགས་པ་དེ་མཐོང་བ་ཡང་མ་ཡིན། ཐོས་པ་ཡང་མ་ཡིན་པར་ཤེས་པར་བྱའོ། །འདི་སྐད་བསྟན་ཏེ་གཞི་གཞན་ཡོད་དུ་ཟིན་ཀྱང་གཞི་གང་ལས་སྐྱེང་བའི་གཞི་དེ་གལ་ཏེ་མེད་ན་དགེ་འདུན་ལྷག་མ་ཁོ་ནར་འགྱུར་རོ། ཞེས་གསུངས་སོ། །འདིའི་ཁུངས་ནི་ལུང་རྣམ་འབྱེད་ལས། ཐོས་པ་ལ་ཡིད་ཆེས་ནས་བདག་གིས་མཐོང་ངོ་ཟེར་བ་དང་། དོགས་པ་ལ་བདག་གིས་མཐོང་ངོ་ཞེས་ཟེར་ན་དགེ་འདུན་ལྷག་མར་འགྱུར་རོ་ཞེས་པ་ལ་སོགས་པ་གསུངས་སོ། །སྔོན་ཕམ་པའི་ཉེས་སྤྱོད་བྱེད་པ་མཐོང་སྟེ། བརྗེད་ནས་མཐོང་ངོ་ཞེས་སྐུར་པ་འདེབས་ན་བརྗེད་པ་ནི་གཞི་ཡོད་པ་ཉིད་མ་ཡིན་པས་གཞི་མེད་པའི་ལྷག་མར་འགྱུར་རོ། །ཐོས་ཏེ་བརྗེད་བཞིན་དུ་ཐོས་སོ་ཞེས་ཟེར་བ་དང་། དོགས་ཏེ་བརྗེད་བཞིན་དུ་དོགས་སོ་ཞེས་ཟེར་ན་ཡང་གཞི་མེད་ཀྱི་ལྷག་མར་འགྱུར་རོ། །གལ་ཏེ་མཐོང་སྟེ་བརྗེད་བཞིན་དུ་མཐོང་ངོ་ཞེས་སྨྲས་པ་ཆོས་ཅན། བརྫུན་ཡིན་པ་མི་འཐད་པར་ཐལ། དོན་དང་མཐུན་པར་སྨྲས་པ་ཡིན་པའི་ཕྱིར་ཞེ་ན། དོན་གྱིས་མཐོང་ཐོས་དོགས་གསུམ་ཡོད་པ་དེ་ཉིད་ནི་མི་བརྗེད་པ་བདེན་པར་སྨྲ་བ་ཉིད་ཀྱི་རྒྱུ་མ་ཡིན་ནོ། །ཊཱི་ཀ་ལས། བརྫུན་པ་དང་བདེན་པ་གཉིས་ནི་འདུ་ཤེས་དང་འབྲེལ་བ་ཡིན་གྱི།

དོན་དེ་ཉིད་དང་འབྲེལ་བ་མ་ཡིན་པའི་ཕྱིར་རོ་ཞེས་སོ། །དེ་ཡང་ལུང་རྣམ་འབྱེད་ལས། གང་ཟག་མ་དག་པ་ལ་སྐུར་པ་འདེབས་པ་ལ་ནི་གཞི་བཅུ་གཅིག་གི་ལྟུང་བར་འགྱུར་ཏེ་མ་མཐོང་བ་ལ་མཐོང་ངོ་ཞེས་ཟེར་བ་དང་། མ་ཐོས་པ་ལ་ཐོས་སོ་ཞེས་ཟེར་བ་དང་། མི་དོགས་ལ་དོགས་སོ་ཞེས་ཟེར་བ་དང་། མཐོང་སྟེ་བརྗེད་བཞིན་དུ་མཐོང་ངོ་ཞེས་ཟེར་བ་དང་། ཐོས་ཏེ་བརྗེད་བཞིན་དུ་ཐོས་སོ་ཞེས་ཟེར་བ་དང་། དོགས་ཏེ་བརྗེད་བཞིན་དུ་དོགས་སོ་ཞེས་ཟེར་བ་དང་། ཐོས་པ་ལ་ཡིད་ཆེས་ནས་བདེན་ངེས་སྙམ་དུ་མཐོང་ངོ་ཞེས་ཟེར་བ་དང་། ཐོས་པ་ལ་ཡིད་མ་ཆེས་པར་མི་བདེན་ངེས་སྙམ་པའི་ཐེ་ཚོམ་ཟ་སྟེ་མཐོང་ངོ་ཞེས་ཟེར་བ་དང་། ཐོས་པ་ལ་དོགས་ཏེ་ཐེ་ཚོམ་ཟ་སྟེ་མཐོང་ངོ་ཞེས་ཟེར་བ་དང་། ཐོས་པ་ལ་མི་དོགས་ཏེ་བདེན་ངེས་སྙམ་དུ་མཐོང་ངོ་ཞེས་ཟེར་བ་དང་། མ་ཐོས་ཀྱང་དོགས་པ་ལ་མཐོང་ངོ་ཞེས་ཟེར་ན་བརྗོད་དོ་ཅོག་དགེ་འདུན་ལྷག་མར་འགྱུར་ཏེ་ཞེས་གསུངས་ལ། དང་པོ་གསུམ་ནི་བརྫུན་དུ་སྨྲ་བས་སོ་ཞེས་པས་བསྡུས་ལ། དེའི་འོག་མ་གསུམ་ནི་བརྗེད་པ་ནི་ཡོད་པ་ཉིད་མ་ཡིན་ཅེས་པས་བསྡུས་ཤིང་། དེའི་འོག་མ་ལྔ་ནི་དེ་ནི་གཞི་གཞན་མ་ཡིན་ནོ་ཞེས་པས་བསྡུས་སོ། །གཞན་ཡང་ཊཱི་ཀར༐ དེ་ནི་གཞི་གཞན་མ་ཡིན་ནོ་ཞེས་བྱ་བ་དང་། བརྗེད་པ་ནི་ཡོད་པ་ཉིད་མ་ཡིན་ནོ་ཞེས་བྱ་བའི་མདོ་དེ་གཉིས་ནི་ཉམས་པའི་ཡུལ་མ་དག་པ་ལ་སྐུར་པ་འདེབས་པ་ལ་དགེ་འདུན་ལྷག་མར་འགྱུར་བའི་ཁུངས་ཡིན་ལ།

༄༅། །ཕྱུངས་དེ་གཉིས་སྒྲུབ་པར་བྱེད་ན་ནི་དོན་གྱི་དེ་ཉིད་ནི་མི་བརྟེན་པར་སྒྲུབ་ཉིད་ཀྱི་རྒྱུ་མ་ཡིན་ནོ་ཞེས་བྱ་བ་མདོ་འདི་ཡིན་ནོ། །ཞེས་སོ། །འདིར་སྨྲས་པ། དཔལ་ལྡན་མཐོན་པོའི་གནས་སུ་སྒྲུབ་པའི་བདེ་གཤེགས་བསྟན་པའི་གཏམ། །ས་གཞིའི་པདྨར་ལྷུན་པོའི་ཟེའུ་འབྲུ་རྣམ་པར་དགོད་པ་ལས། །རབ་ཏུ་མཛེས་པའི་ལེགས་བྱས་ཚིག་དོན་མ་འདྲེས་སྤོབས་པའི་འབྲས། །བདེ་ཆེན་འཛེ་བའི་དབྱངས་ཅན་མགྲིན་པའི་ལྡོན་པས་འདི་སྤྲུལ་ཏོ༐ ༐མཆོག་ཏུ་ཟབ་པའི་ལམ་གྱི་བློ་བཟང་བཞིན། །རྣམ་པར་དད་བྱུས་མོད་ལ་བཅོམ་ལྡན་གྱི། རྟོགས་པ་བསྡུས་པའི་བུ་མོས་ལེགས་བཟུང་བ། །ཆོས་ཚུལ་རྨ་བྱའི་གདུགས་དེ་འདི་ན་འཕྱོར། །དགེ་བའི་དགྲ་སྟེའི་ཁང་པར་གདུང་བའི་ཕྱིར། །མི་བཟད་དྲག་པོས་འཇིགས་ཀྱང་དཔོགས་དཀའ་ཡི། །ཤིན་ལྷོག་སྟོན་པའི་ཕྲུ་མཆོག་ཆེ་རྣམས་ལ། །དུག་ཅན་སྙིང་པོའི་ཡིད་ཅན་ཐར་གྱུར་ཅིག །གཞི་མེད་པའི་དགེ་འདུན་ལྷག་མ་རྣམ་པར་འབྱེད་པའོ༐ ༐གཉིས་པ་བག་ཙམ་ནི། ད་ནི་བག་ཙམ་གྱིས་སྐུར་བ་འདེབས་པའི་དགེ་འདུན་ལྷག་མ་འཆད་པར་འདོད་དེ། གླེང་གཞི་ནི་རྒྱལ་པོའི་ཁབ་ཏུ་མཛའ་བོ་དང་། ས་ལ་སྐྱེས་གཉིས་ཀྱིས་དགེ་སློང་གྱད་བུ་ནོར་དང་། དགེ་སློང་མ་ཨུཏྤ་ལའི་མདོག་དག་ཀྱང་མཐོང་། མི་ཚངས་པར་སྤྱོད་པ་ཡང་མཐོང་ཞེས་གྱད་བུ་ནོར་ལ་བྱེད་པ་པོ་དང་། བྱ་བ་མ་སྨྲས་པར་ཕམ་པས་སྐུར་པ་བཏབ་པ་ལ་དགེ་འདུན་ལྷག་མར་བཅས་སོ། །དགག་བྱ་ནི་སྔ་མ་བཞིན་

ནོ༔ །ངོ་ཧེ་དང་ཡན་ལག་བཅི་བ་ནི་སྐུར་གཞི་མེད་ཀྱི་ཇི་སྐད་བསྟན་པ་དེ་དག་སྟེ། འདིར་ནི་བྱེད་པ་པོ་དང་བྱ་བ་མ་སྦྱར་བས་ཁྱད་པར་དུ་བྱས་པ་ཡིན་ནོ། །ཡན་ལག་གི་དོན་ནི། སྐུར་གཞི་མེད་ཀྱི་སྐབས་སུ་ཕམ་པར་འགྱུར་བ་ལྷག་པར་སྤྱོད་པ་ཞེས་པ་ལ་སོགས་པ་སྐུར་བསྟན་པ་དེ་དག་ཐམས་ཅད་འདིར་ཁས་བླངས་ནས་བརྫུན་དུ་སྨྲ་བས་སོ་ཞེས་སྨོས་པས་དེའི་བྱེ་བྲག་འགའ་ཞིག་འདིར་བརྗོད་པར་བྱ་སྟེ་ཞེས་ཏཱི་ཀས་མཚམས་སྦྱར་བ་བཀོད་ནས༔ བརྗོད་པར་བྱ་བ་ནི་ཕམ་པ་སྟེ། དོན་གསལ་བ་ལས་གཞན་དོན་མི་གསལ་བ་ལ་གནས་པའི་ཚིག་དེ་བྱེད་པ་པོ་དང་བྱ་བ་མ་སྦྱར་བའི་ཚིག་གིས་བདེན་པའི་འདུ་ཤེས་བསྒྱུར་ཏེ། བརྫུན་དུ་སྨྲས་ན་བག་ཙམ་གྱི་དགེ་འདུན་ལྷག་མར་འགྱུར་རོ། །བག་ཙམ་ཞེས་བྱ་བའི་རྒྱུ་མཚན་ནི་གླེང་གཞིའི་སྐབས་སུ་རི་དྭགས་ཕོ་མོ་མི་ཚངས་པར་སྤྱོད་པ་མཐོང་བས་གདགས་གཞི་བག་ཙམ་ཞེས་བྱ་སྟེ། རྣམ་འབྱེད་འགྲེལ་པ་ལས། འདི་ནི་བག་ཙམ་གྱི་གཞི་ཡོད་པ་ལས་སྐུར་པ་འདེབས་པ་ཡིན་ནོ། །ཞེས་སོ། །གཞན་གྱི་ཆ་དང་མཐུན་པའི་ཞེས་པ་ཏཱི་ཀར། གཞི་མེད་པའི་སྐུར་པ་འདེབས་པ་དོན་གསལ་བར་གོ་བར་བྱེད་པ་ལས་གཞན་དོན་མ་གསལ་བ་གོ་བར་བྱེད་པའི་ཚིག་གཞན་གྱི་ཆ་དང་མཐུན་པའི་དགེ་འདུན་ལྷག་མ་ཞེས་སོ། རྣམ་འབྱེད་ལས། གཞན་གྱི་ཆ་མ་ཡིན་པ་དང་མཐུན་པའི་དགེ་འདུན་ལྷག་མ་སྟེ་ཞེས་གསུངས་པ་དེ་ནི་ལུང་རྣམ་འབྱེད་ལས། གཞན་ཞེས་བྱ་བ་ནི་མྱ་ངན་ལས་འདས

༄༅། །པའོ༔ མྱ་ངན་ལས་འདས་པའི་ཆ་མ་ཡིན་པ་དང་མཐུན་པ་ནི་ཕམ་པར་འགྱུར་བའོ་ཞེས་གསུངས་ཤིང་། གཞན་ནི་འཁོར་བ་ལས་གཞན་པའི་དོན་དང་། ཆ་མིན་པ་ནི་ཉོན་མོངས་པའི་ཆ་རྣམས་ལ་འགྲེལ་པར་བཤད་དོ༔ གཞན་ཡང་གཞན་གྱི་ཆ་མ་ཡིན་པ་དང་མཐུན་པའི་ཕམ་པར་འགྱུར་བའི་ཆོས་ཀྱིས་སྐུར་འདེབས་ཞེས་ལུང་རྣམ་འབྱེད་ལས་ གསུངས་སོ། །གཞན་གྱི་ཆ་དང་མཐུན་པའི་དགེ་འདུན་ལྷག་མ་རྣམ་པར་འབྱེད་པའོ། །གཉིས་པ་ཞུ་བ་ལ། ལྟུང་བ་ན་སྨད་བསྣན་པ་དང་། དེ་ལས་ཆོས་ཀྱི་ན་སྨད་པའོ། །དང་པོ་ནི། མི་བསྟེན་པས་ཞེས་པ་འཕྲིག་པ་བསྟེན་དུ་མི་རུང་བ་སྟེ། ཊཱི་ཀ་ལས། ཁ་དང་བཤང་བའི་ལམ་གྱི་དབང་དུ་བྱས་པ་ནི་མ་ཡིན་ནོ། །ཞེས་བཤད་པས་ལམ་དེ་གཉིས་ལས་ནི་ལྟུང་བ་རྫོགས་པར་བསྐྱེད་པའོ། །ཕོ་མོའི་དབང་པོ་མེད་པར་མི་ཚངས་པར་སྤྱོད་དོ་ཞེས་སྐུར་བ་འདེབས་ན་སྦོམ་པོའོ། །འདིར་ཤ་སྦལ་ན་རེ། འདི་ནི་མིང་སྦོམ་པོ་ཞེས་བཏགས་ཀྱང་ཉེས་བྱས་ཡིན་ཏེ། མི་བསྟེན་པའི་མཚན་མར་མི་ཚངས་པར་སྤྱོད་པའི་ལྟུང་བ་ནི་སྦོམ་པོ་ཡིན་ལ། སྦོམ་པོས་སྐུར་པ་བཏབ་ན་ཉེས་བྱས་ཡིན་པའི་ཕྱིར་ཏེ། དེའང་ལུང་ཞུ་བ་ལས། ཉེས་པ་སྦོམ་པོས་སྐུར་པ་བཏབ་ན་ཉེས་བྱས་སུ་འགྱུར་རོ་ཞེས་གསུངས་པ་དང་། ཊཱི་ཀ་ལས། ཕམ་པས་སྐུར་ན་ནི་དགེ་འདུན་ལྷག་མའོ། །དགེ་འདུན་ལྷག་མས་སྐུར་ན་ནི་ལྟུང་བྱེད་དོ། །ལྟུང་བ་གཞན་གྱིས་སྐུར་ན་ནི་ཉེས་བྱས་སོ་ཞེས་ཕམ་ལྷག་ལས་གཞན་གྱིས་སྐུར་པ་

བཏབ་ན་ཉེས་བྱས་སུ་བཤད་པས་གྲུབ་བོ། །སྡོམ་པོ་རྣམས་ཀྱི་ནང་ན་སྡིག་ལྟི་བ་ངན་སེམས་ཀྱིས་ཁྲག་ཕྱུང་བ་དང་། དབྱེན་བྱས་པ་སྐྱེ་འདི་གཉིས་ཀྱིས་སྐུར་པ་བཏབ་ན་ཉེས་བྱས་སུ་གསུངས་པའི་གནད་ཀྱིས་ཀྱང་ངོ་། །ཀྲལ་ཏེ་སྡོམ་པོས་སྐུར་པ་བཏབ་པས་སྡོམ་པོ་བསྐྱེད་ན་ཕམ་པས་སྐུར་པ་བཏབ་པས་ཕམ་པ་བསྐྱེད་པར་ཐལ་ཅེས་མཚུངས་སོ་ཞེས་འཆད་དོ། །དེ་དང་མཐུན་པར་ཞུ་འགྲེལ་ལས་ཀྱང་། གཞན་དག་ན་རེ། ཕོ་དང་མོའི་དབང་པོ་དང་བྲལ་བ་དང་། སྐུར་པ་འདེབས་པ་དེ་ནི་ཕམ་པར་གཏོགས་པའི་སྡོམ་པོས་སྐུར་བ་བཏབ་པ་ཡིན་ལ། སྡོམ་པོས་སྐུར་པ་བཏབ་པ་ལ་སྡོམ་པོར་འགྱུར་བ་ཡང་བརྗོད་མི་ནུས་ཏེ། ཉེས་པ་སྡོམ་པོས་སྐུར་པ་བཏབ་ན་ཉེས་བྱས་སོ་ཞེས་གསུངས་སོ། །དེ་ལྟ་བས་ཉེས་པ་སྡོམ་པོར་སྨོས་པ་ནི་འགའ་ཞིག་གིས་སྒྲོ་བཏགས་ཡིན་པས་འདིར་ཉེས་བྱས་སུ་བཤད་པ་ཉིད་བཟུང་ངོ་ཞེས་ཟེར་རོ་ཞེས་ཞུ་འགྲེལ་ལས་བཤད་དོ། །མཚོ་སྣ་བ་ཆེན་པོ་ནི་སྡོམ་པོས་སྐུར་པ་བཏབ་པ་ནི་ཉེས་བྱས་སུ་བསྟན་པ་སྤྱིར་བཏང་ཡིན་ལ། དགེ་སློང་ལ་མི་ཚངས་སྤྱོད་ཀྱི་སྐུར་བ་འདེབས་པ་མཚང་ཆེ་བ་ལ་བལྟོས་ནས་མི་བསྟེན་པས་སྐུར་པ་འདེབས་ན་སྡོམ་པོའོ་ཞེས་གསུངས་པ་ནི་དམིགས་བསལ་ཡིན་ནོ། །ཕམ་པའི་དངོས་གཞི་ཡོངས་རྫོགས་ཀྱིས་སྐུར་པ་བཏབ་ན་ལྷག་མའི་དངོས་གཞི་ཡོངས་རྫོགས་བསྐྱེད་པ་ལྟར། ཕམ་པའི་སྤྱི་སྡོམ་པོས་སྐུར་པ་བཏབ་ནའང་ལྷག་མའི་སྤྱིའི་སྡོམ་པོ་བསྐྱེད་པ་ལ་འགལ་བ་ཅི་

༄༅། །ཞིག་ཡོད་དེ། དེས་ན་ལུང་དང་མདོ་རྩ་འགྲེལ་ལས་སྦོམ་པོར་གསུངས་པས་འདི་ཉེས་བྱས་མ་ཡིན་གྱི་སྦོམ་པོ་ཉིད་ཡིན་པར་ཤེས་པར་བྱའོ། །ཞེས་གསུངས་སོ། །འགའ་ཞིག་མི་ཚངས་པར་སྤྱོད་དོ་ཞེས་ཟེར་བ་ལྟ་བུ་སྐུར་བ་གདབ་བྱའི་མིང་མ་སྨོས་པར་སྐུར་བ་འདེབས་པ་ཡང་སྦོམ་པོའོ། །དེ་བཞིན་གཤེགས་པ་ལ་ངན་སེམས་ཀྱིས་ཁྲག་ཕྱུང་བ་དང་དགེ་འདུན་གྱི་དབྱེན་བྱས་པའི་སྡིག་པ་ནི་མཚམས་མེད་པ་དང་། ལྷུང་བ་ནི་སྦོམ་པོ་སྟེ༑ འདིའི་ཊཱི་ཀར། མཚམས་མེད་པ་འདི་གཉིས་ནི་སྦོམ་པོའོ་ཞེས་བཤད་དོ། །དེ་ཡང་མི་གསོད་པའི་སྦྱོར་བའི་སྦོམ་པོ་དང་། དབྱེན་བྱེད་པའི་ལྷག་མའི་ཕྱོགས་དང་མཐུན་པའི་སྦོམ་པོ་སྟེ་གོ་རིམ་བཞིན་ནོ། །འོ་ན་མཚམས་མེད་པ་དེ་གཉིས་ཀྱིས་སྐུར་བ་བཏབ་ན་ཅིར་འགྱུར་ཞེ་ན། འདི་ལ་བཤད་ལུགས་མི་འདྲ་བ་གསུམ་སྣང་སྟེ། ལྷག་མ་དང་། སྦོམ་པོ་དང་། ཉེས་བྱས་སུ་བཤད་པའོ། །དེ་ཡང་བསྡུས་པ་ལས། དགེ་སློང་གིས་མཚམས་མེད་པས་སྐུར་བ་བཏབ་ན་དེ་དག་ཐམས་ཅད་དགེ་སློང་མ་ཡིན་པར་འགྱུར་བས་དངོས་གཞིའོ། །དེ་བཞིན་དུ་སྦོམ་པོའི་ལྷུང་བས་གླེང་ན་ཡང་དགེ་སློང་མ་ཡིན་པས་གླེང་ན་དགེ་འདུན་ལྷག་མའོ་ཞེས་བཤད་ལ། དེ་ཡང་དེ་བཞིན་དུ་ཞེས་པས་མའམ་ཕ་བསད་པའི་མཚམས་མེད་ཀྱི་སྐུར་བ་བཏབ་ན་ལྷག་མ་བསྐྱེད་པ་དེ་བཞིན་དུ་སྦོམ་པོའི་ལྷུང་བས་ཞེས་པ་ངན་སེམས་ཀྱིས་ཁྲག་ཕྱུང་བ་དང་དབྱེན་གྱི་མཚམས་མེད་པ་དང་སྦྱར་རོ། །འགྲེལ་ཆུང་ལས། ཡང་

དག་པར་གཤེགས་པ་ལ་ངན་སེམས་ཀྱིས་ཁྲག་ཕྱུང་ངོ་ཞེས་སྐུར་པ་བཏབ་པ་དང་། དགེ་འདུན་གྱི་དབྱེན་བྱས་སོ་ཞེས་སྐུར་པ་ནི་ཆ་བ་མེད་པའི་དགེ་འདུན་ལྷག་མའི་སྦོམ་པོའོ་ཞེས་སོ། །ཆ་བ་མེད་པ་ནི་གཞི་མེད་པའི་ལྷག་མའི་སྦོམ་པོའོ་ཞེས་པའི་དོན་དུའོ། །མཚམས་མེད་དེ་གཉིས་ཀྱིས་སྐུར་པ་བཏབ་ན་ཉེས་བྱས་སུ་ལྟུང་དང་། རང་གི་རྣམ་བཤད་དང་། ཊཱི་ཀ་གསུམ་ལས་བཤད་དོ། །འོན་མཚམས་མེད་པ་དེ་གཉིས་ཀྱིས་སྐུར་པ་བཏབ་ན་ལྷག་མ་དང་། སྦོམ་པོ་དང་། ཉེས་བྱས་ཏེ་ལྟུང་བ་ཆེ་ཆུང་གསུམ་བཤད་པ་དེ་གང་གི་རྗེས་སུ་འབྲང་ཞེ་ན། དང་པོ་འདུལ་བ་བསྡུས་པར་ལྷག་མར་བཤད་པ་དེ་མི་རིགས་ཏེ། ལུང་ཞུ་བ་ལས། དགེ་འདུན་གྱི་དབྱེན་དང་། ངན་སེམས་ཀྱིས་ཁྲག་ཕྱུང་བས་སྐུར་པ་བཏབ་ན་ཉེས་བྱས་སུ་འགྱུར་རོ་ཞེས་གསུངས་པ་དང་འགལ་ལོ། །འདུལ་བ་བསྡུས་པ་ལས། དེ་དག་ཐམས་ཅད་དགེ་སློང་མ་ཡིན་པར་འགྱུར་བས་ཞེས་བརྗོད་པ་དེའང་མི་རིགས་ཏེ། ལུང་ཞུ་བ་ལས། དགེ་འདུན་གྱི་དབྱེན་དང་། ངན་སེམས་ཀྱི་ཁྲག་ཕྱུང་བས་སྐུར་པ་དེ་ནི་ཉེས་པ་སྦོམ་པོས་སྐུར་བ་སྟེ། ཉེས་པ་སྦོམ་པོས་ནི་དགེ་སློང་མ་ཡིན་པར་མི་འགྱུར་གྱི། དེ་ནི་བཤགས་པར་འོས་སོ་ཞེས་གསུངས་པ་དང་འགལ་ལོ། །གཉིས་པ་འགྲེལ་ཆུང་ལས། སྦོམ་པོར་བཤད་པ་དེ་སྦོམ་པོ་བཏགས་པ་བ་མ་ཡིན་ནོ་ཞེས་རིགས་སོ། །གསུམ་པ་ལུང་མ་མོ་ལས་ཉེས་བྱས་སུ་གསུངས་པ་དེ་རྣམས་ལེགས་བཤད་ཡིན་ཏེ། ལུང་ཞུ་བ་ལས་ཉེས་བྱས་

༄༅། །སུ་གསུངས་པ་དེ་དང་མཐུན་པར་ཉིད་བཤད་ལས། དེ་ཉིད་ཀྱིས་སྐུར་པ་འདེབས་ན་ཉེས་བྱས་སུ་རྣམ་པར་གནས་པ་ཡིན་ནོ་ཞེས་གསུངས་ལ། སྤྱིར་བསྟན་གྱི་ཊཱི་ཀ་ལས། མཚམས་མེད་པ་གཉིས་པོ་དེ་དགེ་འདུན་གྱི་དབྱེན་བྱེད་པ་དང་། དེ་བཞིན་གཤེགས་པ་ལ་ངན་སེམས་ཀྱིས་ཁྲག་ཕྱུང་བ་དག་གིས་སྐུར་པ་འདེབས་པ་དེ་ལ་ནི་ཉེས་བྱས་སུ་འགྱུར་རོ། །དེ་གཉིས་སྦོམ་པོ་ཡིན་པའི་ཕྱིར་རོ་ཞེས་སྦོམ་པོས་སྐུར་པ་བཏབ་པའི་ཉེས་བྱས་སུ་གསུངས་སོ། །གཉིས་པ་ནི། བསམ་པ་ནི་སྐུར་པ་འདེབས་པར་འདོད་པས་སྦྱོར་བ་ནི་བདག་གིས་བསམས་ཏེ་སྨྲས་སོ་ཞེས་བྱ་བ་ནི་ལུང་ཚིག་ཟུར་སློས་པ་སྟེ། ཚིག་ཟུར་སློས་པ་དེའི་ཚིག་གི་འཕྲོས་ལྷག་མ་ནི་ལ་སོགས་ཞེས་པས་བསྡུས་ཏེ། དགེ་སློང་སྟན་ལས་ལངས་ཏེ་སོང་ངོ་ཞེས་ཟུར་གྱིས་གཞོགས་སློས་བྱེད་ན་ཉེས་བྱས་སོ། །འདི་ནི་ལུང་ཞུ་བ་ལས། དགེ་སློང་སྟན་ལས་ལངས་ཏེ་བདག་གིས་བསམས་ཏེ་སྨྲས་སོ་ཞེས་ཟེར་ཅིང་། སྐྱེ་བོ་ཐམས་ཅད་པ་ལས་ཉེས་བྱས་སུ་འགྱུར་རོ་ཞེས་གསུངས་ལ། ཞུ་འགྲེལ་ལས། བསམས་ཏེ་སྨྲས་པ་ནི་དོན་གཞན་ལ་བསམ་ཏེ་སྨྲས་པའོ། །སྐྱེ་བོ་ཐམས་ཅད་པ་ནི་སྐྱེ་བོ་མང་པོའི་དབང་དུ་བྱས་ཏེ་གཞུག་པའི་ཕྱིར་ཞེས་བཤད་དོ༑ ༑སྐབས་འདིར་འགྲེལ་ཆུང་ལས། དགེ་སློང་མང་ཞིག་གི་ཁྲོད་དུ་ཕམ་པ་ཡང་བྱེད་པ་པོ་ཡོད་པ་ལ་ཞིག་ཅེས་ཚིག་ཟུར་སྨྲས་པ་སྟེ། དགེ་སློང་གི་གྲངས་སུ་འཕྲིག་ཏུ་བཙུག་པ་བཞིན་དུ་ཉེས་བྱས་རེ་རེར་འགྱུར་རོ་ཞེས

བཤད་དོ། །གཞི་མེད་པ་དང་བག་ཙམ་གྱི་ཞེས་པའི་བག་ཙམ་ནི། དུལ་བའི་ལྷས། འདི་ནི་བག་ཙམ་གྱི་གཞི་ཡོད་པ་ལ་སྐྱུར་པ་འདེབས་པ་ཡིན་ནོ་ཞེས་སོ། །ཞུ་བའོ། ། གཉིས་པ་སྒོ་ཕྱུར་ལ། སྐབས་ཀྱི་སྡོམ་པོ་སྨོས་པ་དང་། བསྒོ་ཕྱུར་རྣམས་ཀྱི་ཐུན་མོང་བསྟན། བསྒོ་ཕྱུར་སོ་སོར་བརྗོད་པའོ། །དང་པོ་ནི། གཞན་གྱི་འཁོར་ཁ་འདྲེན་ན་སྡོམ་པོའོ་ཞེས་འབྱུང་བ་ལ་དཀའ་བའི་གནས་ཡོད་དེ། མ་བྱིན་ལེན་གྱི་སྐབས་ན་གཞན་དབང་བར་ཕྱུར་པའི་ལྷན་ཅིག་གནས་པ་དང་། ཉེ་གནས་རང་གི་སར་ཁ་འདྲེན་ཅིང་འབྲོས་སུ་བཅུག་ན་ཕམ་པར་གསུངས་པ་དང་། གཞིའི་སྐབས་ནས་ཕ་མས་མ་གནང་བའི་བུ་རབ་ཏུ་འབྱིན་ན་ཉེས་བྱས་སུ་གསུངས་པ་དང་། མའི་རྣམ་འབྱེད་ལས་ཁྱིམ་ཐབས་ཀྱིས་མ་གནང་བའི་བུད་མེད་རབ་ཏུ་འབྱིན་ན་ལྟུང་བྱེད་དུ་གསུངས་པ་དང་། སྐབས་འདིར་འཁོར་ཁ་འདྲེན་ན་སྡོམ་པོར་གསུངས་པ་སྟེ། བཞི་པོ་དེ་རྣམས་གཞན་དབང་བའི་མི་རང་ཕྱོགས་སུ་འཇོག་པར་མཚུངས་པ་ལ། ལྟུང་བ་ཆེ་ཆུང་ཐ་དད་དུ་བསྐྱེད་པ་མི་རིགས་སོ་སྙམ་ན་དེ་བཞི་ལས་གཞན་གསུམ་ལ་མ་བྱིན་ལེན་གྱི་ཕམ་པར་མི་འགྱུར་ཏེ་རྐུ་སེམས་མེད་པའི་ཕྱིར། རབ་ཏུ་འབྱིན་པ་གཉིས་ལ་དབྱེན་དུ་གཏོགས་པའི་སྡོམ་པོར་མི་འགྱུར་ཏེ། ཁྱིམ་འཁོར་བའི་རྒྱ་མཚོ་ལས་བསྒྲལ་སྙམ་པའི་བསམ་པས་ཞུགས་ཀྱི། བྱ་བ་སྤྱོད་པ་ཐ་དད་ཀྱི་སྒོ་ནས་འབྱེད་པར་ཞུགས་པ་མ་ཡིན་ནོ། །རབ་ཏུ་འབྱིན་པ་གཉིས་ལ་ལྟུང་བ་ཆེ་ཆུང་དུ་འགྱུར་བ་ནི་

༄༅། །གཏན་ཁྲལ་དུ་འགྱུར་བ་དང་མི་འགྱུར་བའི་ཁྱད་པར་ལས་ཡུལ་ལ་གནོད་པ་ཆེ་ཆུང་གིས་སོ། །འདིར་ནི་ལུང་ལས། དབྱེན་དང་ཉེ་བའི་ཉེས་པ་སྡོམ་པོར་འཆད་དོ། །གཉིས་པ་ལ། སྡེའི་དོན་དང་། ཚིག་གི་དོན་ནོ༑ ༑དང་པོ་ལ། རྒྱ་བོད་ཀྱི་བསྟན་འཛིན་གྱི་ལུགས་འགོད་པ་དང་། ཕྱི་རབས་པ་དག་གི་འདོད་པ་གླེང་བའོ། །དང་པོ་ལ། དགོས་པའི་དོན་དང་། བསྡུས་པའི་དོན་ནོ། །དང་པོ་བསྒོ་སྒྱུར་ཐུན་མོང་དུ་དགོད་པའི་དོན་ནི་ཚིག་ཚོགས་དོན་མེད་དུ་བྱ་བ་སྟེ། ལུང་ལས་གཞམས་བསྒོ་ལ་སོགས་པ་ཐུན་མོང་གི་ཆོས་འདི་རྣམས་བསྒོ་སྒྱུར་གྱི་ལྟུང་བ་རེ་རེ་ལ་རེ་རེ་གསུངས་པས་ཚིག་ཚོགས་ཆེ་ལ། མདོ་རྩ་བར་ཐུན་མོང་དུ་བསྡུས་པའི་ཚིགས་ཚོགས་ཆུང་བའོ༑ ༑གཉིས་པ་ལ། བསྒོ་བ་ལས་གྱུར་པ་རྣམས་ཀྱིས་དབྱེ་བ་ཙམ་དང་། བསྒོ་སྒྱུར་ཐུན་མོང་གི་ཆོས་རྣམས་གཏན་ལ་དབབ་པའོ། །དང་པོ་ནི། ལུང་རྣམ་འབྱེད་དང་གར་ཤ་ལས་དགེ་ཚུལ་སྡིག་ལྟ་མི་གཏོང་བ་ལ་ཡང་གཞམས་བསྒོ་དང་། གསོལ་བཞིའི་ལས་ཀྱིས་བསྒོ་བ་གསུངས་པས། དགེ་ཚུལ་ལ་ཡང་སྡིག་ལྟ་མི་གཏོང་བའི་བསྒོ་སྒྱུར་གྱི་བསྡམ་བྱའི་ཉེས་བྱས་འབྱུང་ལ། མདོར་བསྡུས་སྒྱུར་བའི་དགེ་བདུན་ལྷག་མ་གསུམ་ནི་གཞི་སྐད་དུ་འཆད་པར་འགྱུར་བ་ལྟ་བུ་ཡོད་པས་བསྒོ་སྒྱུར་ཙམ་གྱི་དབང་དུ་བྱས་ན། བསྒ[illegible]ང་དུ་བྱས་ནས་དངོས་སུ་གསུངས་པའི་བསྒོ་སྒྱུར་གྱི་ལྟུང་བ་དངོས་གཞི་བཅུ

སྟེ༔ དགེ་འདུན་གྱི་དབྱེན་བྱེད་པ་དང་། དེའི་རྗེས་སུ་ཕྱོགས་པ་དང་། ཁྱིམ་སྲུན་འབྱིན་པ་དང་། བཀའ་བློ་མི་བདེ་བ་སྟེ། དགེ་འདུན་ལྷག་མ་བཞི་དང་། སྡིག་ལྟ་མི་གཏོང་བའི་ལྷུང་བྱེད་དང་ལྔའོ། །དགེ་སློང་མའི་ཟློག་པའི་ཕམ་པ་དང་། དཀོན་མཆོག་གཏོང་བའི་ལྷག་མ་དང་། འཐབ་ཀྲོལ་བྱེད་པའི་ལྷག་མ་དང་། བདེ་ཞིང་གནས་པའི་ལྷག་མ་དང་། བདེ་ཞིང་གནས་སུ་འཇུག་པའི་ལྷག་མ་དང་ལྔའོ། །དེ་ཡང་དང་པོ་ལྔ་ནི་དགེ་སློང་ཕ་མ་གཉིས་ཀའི་ཐུན་མོང་བ་ཡིན་ལ། ཕྱི་མ་ལྔ་ནི་དགེ་སློང་མའི་བསྒོ་གྱུར་ཐུན་མོང་མིན་པའོ། །ལུང་དགེ་སློང་མའི་རྣམ་འབྱེད་ལས། མཚམས་ཀྱི་ཕྱི་རོལ་དུ་སོང་སྟེ་བཟོད་པ་གསོལ་དུ་བཅུག་ནས་དེ་དང་ལྷག་ཅིག་འདུག་པར་བྱེད་ན་ཐམས་ཅད་ཉེས་བྱས་སུ་འགྱུར་རོ། །གཞམས་ཏེ་བསྒོ་བ་ན་གཏོང་བར་མི་བྱེད་ན་སྦོམ་པོར་འགྱུར་རོ། །ལས་བརྗོད་པ་དང་པོ་དང་གཉིས་པའི་ཚིག་རྫོགས་པར་གྱུར་ན་སྦོམ་པོར་འགྱུར་རོ། །ལས་བརྗོད་པ་གསུམ་པའི་ཚིག་རྫོགས་པ་ལ་གཞི་དེ་གཏོང་བར་མི་བྱེད་ན་དགེ་འདུན་ལྷག་མར་འགྱུར་རོ་ཞེས་སོ། །མཚམས་ཀྱི་ཕྱི་རོལ་དུ་བཟོད་པ་གསོལ་དུ་འཇུག་པའི་ལྷག་མ་ཡང་བསྒོ་གྱུར་ཡིན་པར་བཤད་དོ། །དེ་ནི་ལུང་ཡི་གེ་ལྷག་པ་ཡིན་ཅེས་རིགས་ཏེ། དགེ་སློང་མའི་སོ་སོར་ཐར་པ་ལས། མཚམས་ཀྱི་ཕྱི་རོལ་དུ་ཁྲིད་དེ་བཟོད་པར་གསོལ་དུ་འཇུག་ན་ཆོས་འདི་ཡང་དང་པོའི་ལྷུང་བར་འགྱུར་ལ་ཞེས་གསུངས་པ་དང་། རྒྱ་ཆེར་འགྲེལ་པ་ལས། ཆོས་འདི་ཡང་དང་

༄༅། །ཕོས་ལྡང་བར་འགྱུར་ལ་ཞེས་གསུངས་པ་དེའི་དོན་ནི་སྨྲ་པ་ཙམ་གྱིས་ཁ་ན་མ་ཐོ་བ་འདིར་འགྱུར་གྱི། ཡང་ཡང་ཕྱིར་བཟློག་ཅིང་མི་གཏོང་བ་ལས་མ་ཡིན་པར་རིག་པར་བྱའོ་ཞེས་བཤད་པ་དེ་ངེས་པར་བཟུང་ངོ༏ ༏མདོ་རྩ་འགྲེལ་ལས་འདི་བསྒོ་གྱུར་མ་ཡིན་པར་གསུངས་པས་ཀྱང་ཤེས་སོ། །གཉིས་པ་བསྒོ་གྱུར་ཐུན་མོང་གི་ཆོས་བསྟན་པ་ལ། བསྒོ་གྱུར་ཐུན་མོང་གི་ཡན་ལག་བསྟན་པ་དང་། བསྒོ་གྱུར་ལྡང་བའི་གྲངས་བསྟན་པ་དང་༏ བསྒོ་གྱུར་གྱི་སྦྱོར་ལྡང་དང་པོ་ངོས་བཟུང་བ་དང་། བསྒོ་གྱུར་གྱི་དངོས་གཞི་རྫོགས་དུས་ངོས་བཟུང་བའོ། །དང་པོ་ནི། དབྱེན་བྱེད་པའི་དགེ་འདུན་ལྷག་མ་ཆོས་ཅན། བཟློག་པའི་ཡན་ལག་ལྔ་ལ་རག་ལས་ཏེ་ལྡང་བ་ཡིན་ཏེ། བསྒོ་བ་ལས་གྱུར་པའི་ལྡང་བ་དངོས་གཞི་རྫོགས་པ་ཉིད་ཡིན་པའི་ཕྱིར། དཔེར་ན་རྗེས་སུ་ཕྱོགས་པ་ལ་སོགས་གཞན་དགུ་པོ་བཞིན་ནོ། །བསྒོ་གྱུར་གྱི་དངོས་གཞིའི་ལྡང་བ་བཅུ་པོ་འདི་དག་བསྐྱེད་པ་ལ་བཟློག་པ་ཡན་ལག་ཏུ་དགོས་པ་ནི་ཐུན་མོང་གི་ཆོས་ཡིན་ནོ། །ཟློག་པ་ལྔ་ནི། གཞམས་བསྒོ། གསོལ་བ། ལས་བརྗོད་པ་དང་གསུམ་མོ། །གཞམས་ཏེ་བསྒོ་བ་ནི་ཚིག་འཇམ་པོས་བསྒོ་ནས་གྲོས་གདབ་པ་སྟེ། ཚོད་ཀྱིས་བྱ་བ་མ་ཡིན་པ་འདི་མ་བྱེད་ཅིག་ཅེས་དངོས་སུ་བཟློག་པ་ཡིན་ནོ། །འོ་ན་གཞམས་བསྒོ་འདི་དགེ་འདུན་གྱིས་བྱེད་དམ། གང་ཟག་གིས་བྱེད་སྙམ་ན། ཊཱི་ཀ་ལས། དགེ་འདུན་གྱིས་གཞམས་ཏེ་བསྒོ་ཞེས་དགེ་སློང་མའི་སྐབས་ནས་བཤད

ཅིང་༔ སྐབས་འདི་ཉིད་ཀྱི་ཊཱི་ཀ་ལས། གཞམས་ཏེ་བསྙོ་བ་ཞེས་བྱ་བ་ནི་འདིར་དགེ་འདུན་དུ་མ་ གྱུར་པའི་དགེ་སློང་ཚངས་པ་མཚུངས་པར་སྤྱོད་པས་གཙུགས་པར་ཕན་ཚུན་ཟློག་པར་བྱེད་པ་ཡིན་པར་རིག་པར་བྱའོ་ཞེས་བཤད་དོ། །དགེ་འདུན་གྱིས་བསྐོས་ནས་གང་ཟག་གིས་དངོས་སུ་བཟློག་པ་སྟེ་བསྡུ་བ་ལས། གཞམས་ཏེ་བསྙོ་བར་བྱ་སྟེ། དགེ་འདུན་ནམ་དགེ་འདུན་གྱིས་བསྐོས་པའི་དགེ་སློང་གཅིག་གིས་གཅིག་བཏང་བའི་ཚིག་གིས་བཟློག་པར་བྱའོ་ཞེས་སོ། །གསོལ་བ་ནི་ཊཱི་ཀ་ལས། དངོས་སུ་བཟློག་པ་ཉིད་མ་ཡིན་གྱི་བཟློག་པའི་ཐབས་ཡིན་པས་ཞེས་གསུངས་ཏེ། ལས་ཀྱིས་བསྙོ་བ་མཛད་དོ། །འདི་ནི་གསོལ་བའོ་ཞེས་དགེ་འདུན་རྣམས་ལ་ཞུ་བ་ནི་གསོལ་བ་ཞེས་བྱའོ། །ལས་བརྗོད་པ་གསུམ་ནི་ལས་ཀྱི་ཚིག་ལན་གསུམ་བརྗོད་པའི་སྒོ་ནས་དགེ་འདུན་གྱིས་དངོས་སུ་བཟློག་པ་ཡིན་ནོ། །དེ་ལྟར་ན་དངོས་སུ་བཟློག་པ་བཞི་ལས་མེད་ཀྱང་། གསོལ་བ་ནི་བཟློག་པ་དང་འདྲ་བ་ཡང་བགྲངས་ཏེ་བཟློག་པ་ལྔ་ཞེས་ཐ་སྙད་བཏགས་སོ། །གཉིས་པ་བསྙོ་གྱུར་ལྟུང་བའི་གྲངས་ཚད་བསྟན་པ་ནི། དགེ་འདུན་གྱི་དབྱེན་བྱེད་པ་ལྷ་བུ་ལ་བསྙོ་གྱུར་གྱི་ལྟུང་བ་དུ་བསྐྱེད་ཅེ་ན། དགག་བཞག་སྤང་གསུམ་ལས༔ དང་པོ་ནི། བྱ་དང་ཉེལ་པ་ན་རེ། དགེ་འདུན་གྱི་དབྱེན་བྱེད་པ་ལ་བསྙོ་གྱུར་གྱི་ལྟུང་བ་ལྔ་བསྐྱེད་དེ། གཞམས་བསྙོ་དང་། གསོལ་བ་དང་། ལས་བརྗོད་པ་དང་པོ་དང་། བརྗོད་པ་གཉིས་པ་སྟེ་དེ་རྣམས་རེ་རེའི་མཐར་

༄༅། །སྦོམ་པོ་རེ་རེ་སྟེ་སྦོམ་པོ་བཞི་དང་། ལས་བརྗོད་པ་གསུམ་པའི་མཐར་དགེ་འདུན་ལྷག་མ་གཅིག་དང་ལྟུང་བ་ལྔ་བསྐྱེད་པ་སྟེ། ཊཱི་ཀ་ལས། བཟློག་པ་དང་འབྲེལ་བ་ཡིན་པ་དེའི་ཕྱིར་བཟློག་པ་ཇི་སྙེད་བྱེད་པ་ལྟུང་བ་ཡང་དེ་སྙེད་དུ་འགྱུར་རོ་ཞེས་བཤད་པས་ཤེས་སོ་ཞེས་ཟེར་རོ། །འོན་ལས་བརྗོད་པ་གསུམ་ལ་བལྟོས་པའི་ལྟུང་བ་གཅིག་ལས་མི་བསྐྱེད་ན། ལུང་རྣམ་འབྱེད་ལས། ལས་བརྗོད་པ་གསུམ་པ་བརྗོད་པ་ན་མ་རྫོགས་པར་གཞི་དེ་གཏོང་ན་དེ་ལྟར་ན་ལེགས། གལ་ཏེ་མི་གཏོང་ན་ཉེས་པ་སྦོམ་པོར་འགྱུར་རོ། །རྫོགས་པར་བརྗོད་ན་དགེ་འདུན་ལྷག་མར་འགྱུར་རོ་ཞེས་གསུངས་པ་དང་འགལ་ལོ། །གཉིས་པ་ནི། ལུང་གི་རྗེས་སུ་འབྲངས་ཏེ་དགེ་འདུན་གྱི་དབྱེན་བྱེད་པ་ལྷ་བྱིན་ལ་སྦྱོར་ལྟུང་ལྔ་དངོས་གཞི་གཅིག་སྟེ་བསྒོ་གྲུར་གྱི་ལྟུང་བ་དྲུག་བསྐྱེད་དོ། །དེ་ཡང་རྣམ་འབྱེད་ལས། དགེ་འདུན་མཐུན་པ་དབྱེ་བའི་ཕྱིར་རྩོལ་བར་བྱེད་ན་ཐམས་ཅད་ཉེས་བྱས་སུ་འགྱུར་རོ། །གཞམས་ཏེ་བསྒོ་བ་ན་གཞི་དེ་གཏོང་ན་དེ་ལྟར་ན་ལེགས། གལ་ཏེ་མི་གཏོང་ན་ཉེས་པ་སྦོམ་པོར་འགྱུར་རོ།།གསོལ་བ་བྱས་པ་ན་ཉེས་པ་སྦོམ་པོར་འགྱུར་རོ། །ལས་བརྗོད་པ་དང་པོ་བརྗོད་པ་ན་གལ་ཏེ་མི་གཏོང་ན་རྫོགས་པར་བརྗོད་པ་ན་ཉེས་པ་སྦོམ་པོར་འགྱུར་རོ། །ལས་བརྗོད་པ་གཉིས་པ་བརྗོད་པ་ན་གལ་ཏེ་མི་གཏོང་ན་རྫོགས་པར་བརྗོད་པ་ན་ཉེས་པ་སྦོམ་པོར་འགྱུར་རོ། །ལས་བརྗོད་པ་གསུམ་པ་བརྗོད་པ་ན་མ་རྫོགས་པར་གཞི་དེ་གཏོང་ན་

ཞེགས། གལ་ཏེ་མི་གཏོང་ན་ཉེས་པ་སྦོམ་པོར་འགྱུར་རོ། །རྫོགས་པར་བརྗོད་པ་ན་དགེ་འདུན་ལྷག་མར་འགྱུར་རོ་ཞེས་གསུངས་ཏེ། དགེ་འདུན་གྱི་དབྱེན་བྱེད་པ་ལ་གཞམས་བསྒོ་དང་། གསོལ་བ་དང་། ལས་བརྗོད་པ་
དང་པོ་དང་། བརྗོད་པ་གཉིས་པ་ལ་མི་གཏོང་ན་སྦོམ་པོ་རེ་རེ་སྟེ་སྦོམ་པོ་བཞི་དང་། ལས་བརྗོད་པ་གསུམ་པ་མ་རྫོགས་པ་ན་སྦོམ་པོ་བསྐྱེད་ཅིང་རྫོགས་པ་ན་དགེ་འདུན་ལྷག་མར་འགྱུར་ཞེས་གསུངས་པས་གྲུབ་པོ། །བཟླས་
པ་ནི་ཐ་དད་པ་ཉིད་དོ་ཞེས་དེ་དག་གི་སྦོམ་པོ་ཐ་དད་དུ་བཤད་པས་དགེ་འདུན་ལྷག་མ་དང་ཐ་དད་པ་ལྟ་ཅི་སྨོས་སོ། །དེང་ཡང་ཤ་ལུགས་པ་ན་རེ། སྦོམ་པོ་དེ་དག་ཐམས་ཅད་རྫས་གཅིག་ཅིང་དངོས་གཞི་དང་ཡང་རྫས་
གཅིག་གོ་ཞེས་ཟེར་བ་ནི་གྱི་ནའོ། །གསུམ་པ་ལ། གྲངས་ཉུང་བར་དོགས་པ་སྤང་། གྲངས་མང་བར་སྒྲོ་འདོགས་སྤང་བའོ། །དང་པོ་ནི། གལ་ཏེ་དགེ་འདུན་གྱི་དབྱེན་བྱེད་པ་ལྟ་བུ་ལ་བསྒོ་གྲུར་གྱི་ལྟུང་བ་དྲུག་བསྐྱེད་ཅིང་།
ཁྱད་པར་དུའང་ལས་བརྗོད་པ་གསུམ་པ་ལ་ཡང་སྦོམ་ལྷག་གི་ལྟུང་བ་གཉིས་བསྐྱེད་ན་འགལ་བ་གསུམ་སྟེ། ཚིག་གི་སྐད་ཅིག་མ་ནི་གཅིག་ཉིད་དོ་ཞེས་བཤད་པ་དང་འགལ་ཅིང་། བམ་པོ་ལྔ་བཅུ་པ་ལས། བརྗོད་པ་གསུམ་
པ་གསུམ་པ་ལ་ནི་མཐའ་ལ་མི་གཏོང་བའི་དངོས་གཞི་ཁོ་ན་གསུངས་ཀྱི། བརྗོད་པ་གསུམ་པ་མ་རྫོགས་པའི་སྦོམ་པོ་མ་གསུངས་པ་དང་འགལ་ལ། གཞམས་བསྒོ་ལ་སོགས་པ་བཟློག་པ་ལྟ་ལ་མི་གཏོང་ན་ལྟུང་བ་དྲུག་བསྐྱེད་ན།

༄༅། །ཊཱི་ཀ་ལས། ཟློག་པ་ཇི་སྙེད་པ་ལྟུང་བ་ཡང་དེ་སྙེད་དུ་འགྱུར་རོ་ཞེས་བཤད་པ་དང་འགལ་ལོ་ཞེ་ན། ཚིག་གི་སྐད་ཅིག་མ་ནི་གཅིག་ཉིད་དོ་ཞེས་བཤད་པ་དེ་སྦྱོར་ལྟུང་གི་ཆ་ནས་བསྟན་པ་སྟེ་གསོལ་བ་དང་། ལས་བརྗོད་པ་དང་པོ་དང་། གཉིས་པ་ལ་རང་རང་གི་སྐབས་སུ་སྦྱོར་ལྟུང་གཅིག་བསྐྱེད་ཅིང་། བརྗོད་པ་གསུམ་པ་ལ་སྦྱོར་བའི་གནས་སྐབས་སུ་སྦྱོར་ལྟུང་གཅིག་བསྐྱེད་པ་ཉིད་དོ་ཞེས་བརྗོད་དོ། །ལས་བརྗོད་པ་གསུམ་པ་མ་རྫོགས་པའི་སྡོམ་པོ་བམ་པོ་ལྔ་བཅུ་པ་ལས་མ་བཤད་ཀྱང་། བཅོམ་ལྡན་འདས་ཀྱིས་ལུང་ལས་གསུངས་པ་དེ་གཙོ་བོར་བཟུང་ངོ་། །ཊཱི་ཀ་ལས། བཟློག་པ་ཇི་སྙེད་བྱེད་པ་ལྟུང་བ་ཡང་དེ་སྙེད་དུ་འགྱུར་རོ་ཞེས་པ་དེ་ནི་སྦྱོར་ལྟུང་གི་ཆ་ནས་བསྟན་པ་སྟེ། བཟློག་པ་ཇི་སྙེད་བྱེད་པ་སྦྱོར་བའི་ལྟུང་བ་ཡང་དེ་སྙེད་དུ་འགྱུར་རོ་ཞེས་དགོངས་སོ་ཞེས་བརྗོད་དོ། །གཉིས་པ་ནི། སྐྱོར་ལུང་པ་ཁ་ཅིག་ན་རེ། དགེ་འདུན་གྱི་དབྱེན་བྱེད་པ་ལྷ་བུ་ལ་བསྒོ་གྲུར་གྱི་ལྟུང་བ་བདུན་བསྐྱེད་དེ། ལུང་རྣམ་འབྱེད་ལས། དགེ་འདུན་མཐུན་པ་དབྱེ་བའི་ཕྱིར། རྒྱལ་བར་བྱེད་ན་ཐམས་ཅད་ཉེས་བྱས་སུ་འགྱུར་རོ་ཞེས་གསུངས་ནས། དེའི་རྗེས་སུ་གཞམས་བསྒོ་ལ་སོགས་ལ་མི་གཏོང་བའི་ལྟུང་བ་དྲུག་གསུངས་པས་གྲུབ་བོ་ཞེས་ཟེར་རོ། །འོན་ཀྱང་གཞམས་བསྒོའི་སྔ་རོལ་གྱི་ཉེས་བྱས་དེ་ནི་བསྒོ་བ་ལས་གྱུར་པ་མ་ཡིན་ཏེ་བསྒོ་བ་གཏན་མ་བྱས་པའི་ཕྱིར། ལུང་ལས། དགེ་འདུན་གྱི་དབྱེན་བྱེད་པའི་ལྟུང་བ་བདུན་

གསུངས་ཀྱང་། དང་པོ་སྦྱོར་བའི་སྦྱོར་བའི་ཉེས་བྱས་དེ་ནི་བསྔོ་བ་ལས་གྱུར་པ་མ་ཡིན་པས།བསྔོ་བ་ལས་གྱུར་པ་ནི་གཞམས་བསྔོ་མན་ཆད་དང་དགེ་འདུན་གྱི་བསྔོ་བ་ལས་མི་གཏོང་བ་ཡན་ཆད་ཀྱི་ལྟུང་བ་དྲུག་ཉིད་དོ། གསུམ་པ་བསྔོ་གྱུར་གྱི་སྦྱོར་ལྟུང་གི་དང་པོ་ངོས་བཟུང་བ་ལ་དགག་བཞག་སྤང་གསུམ་ལས། དང་པོ་ནི། སྟོབས་འདུལ་ཆེན་ན་རེ། གསོལ་བ་བྱས་པ་ན་སྦྱོར་ལྟུང་དང་པོ་བསྐྱེད་ལ། གཞམས་བསྔོ་བྱས་པ་ན་ནི་སྦྱོར་བའི་ཉེས་བྱས་སོ༔ ༑དེ་ཡང་དགྲ་བཅོམ་པ་ས་ག་ལྷའི་ཞལ་ནས། གཞམས་ཏེ་བསྔོ་ན་མི་གཏོང་ན། །ཉེས་བྱས་ཉིད་དུ་རྣམ་པར་བཞག །གསོལ་བའི་ལས་ནི་དང་པོ་སྟེ། བརྗོད་ཚེ་མི་གཏོང་སྦོམ་པོའོ། །བརྗོད་པ་ལ་ཡང་དེ་བཞིན་ཏེ། མཐར་ནི་དགེ་འདུན་ལྷག་མར་འགྱུར། ཞེས་བཤད་པ་དང་། བསྡུས་པ་ལས། དབྱེན་བྱེད་པའི་ལྷག་མའི་སྐབས་འདིར་གཞམས་ཏེ་བསྔོ་བའི་ཚེ་མི་གཏོང་ན་ཉེས་བྱས་སོ། །གསོལ་བ་དང་། ལས་བརྗོད་པ་དང་པོ་དང་། བརྗོད་པ་གཉིས་པ་དག་རྫོགས་པ་ན་སྦོམ་པོ་རེ་རེའོ་ཞེས་བཤད་པ་དང་། ཊཱི་ཀ་ལས། གཞམས་བསྔོའི་སྐབས་ནས་འཇུག་པ་འདི་ནི་མི་གཏོང་བའི་བདག་ཉིད་ཀྱི་འཇུག་པ་བས་ཤས་ཆུང་བ་ཡིན་ནོ་ཞེས་པས་ཉེས་བྱས་སུ་བཤད་པ་དང་། གསོལ་བ་ནི་བཟློག་པ་དང་འདྲ་ཞེས་སྦོམ་པོ་བསྐྱེད་པར་དོགས་པ་བཅད་པས་ཀྱང་གཞམས་བསྔོ་ལ་སྦྱོར་བའི་སྦོམ་པོ་མི་བསྐྱེད་པར་ཤེས་སོ་ཞེས་ཟེར་རོ། །དེ་མི་འཐད་པ་ལ་གནོད་པ་མཐོང་། སྒྲུབ་

༄༅། །ཕྱིད་མ་མཐོང་བའོ། །དང་པོ་ནི། ལུང་རྩ་འགྲེལ་དང་། མདོ་རྩ་འགྲེལ་གྱི་གཞུང་དྲུག་དང་འགལ་ཏེ། ལུང་རྣམ་འབྱེད་ལས། གཞམས་ཏེ་བསྒོ་བ་ན་བཞི་དེ་གཏོང་བ་ན་ལེགས། གལ་ཏེ་མི་གཏོང་ན་ཉེས་པ་སྦོམ་པོར་འགྱུར་ཞེས་གསུངས་པ་དང་། ལུང་དེའི་འགྲེལ་པ་ལས། གང་ཟག་གིས་ཚིག་གིས་གཞམས་ཏེ་ཕྱིར་བཟློག་པ་ན་མི་གཏོང་ན་ཡང་ཉེས་པ་སྦོམ་པོར་འགྱུར་བ་སྟེ། གང་ཟག་གིས་བསྒོ་བ་དེ་དགེ་འདུན་གྱིས་བསྒོ་བ་ལ་འཇུག་པ་ཉིད་ཡིན་པས་སྦྱོར་བ་ཡིན་པའི་ཕྱིར་རོ་ཞེས་གསུངས་པ་དང་། འཇུག་པ་ནི་སྦྱོར་བ་ཉིད་དོ་ཞེས་གསུངས་པ་དང་། ཊཱི་ཀ་ལས། དགེ་འདུན་གྱི་དབྱེན་བྱ་བ་ལ་རྩོམ་པ་ལ་སོགས་པའི་འཇུག་པ་ནི་སྦྱོར་བ་ཉིད་དེ་སྦོམ་པོ་ཡིན་ནོ༐ ༐འཇུག་པ་ཞེས་བྱ་བའི་གནས་སྐབས་ཀྱི་བྱེ་བྲག་མ་བསྟན་པས་ན་གཞམས་ཏེ་བསྒོ་བ་དང་ཞེས་དང་། ཊཱི་ཀ་ལས། ཐ་མ་མ་གཏོགས་པའི་མི་གཏོང་བ་ནི་སྦྱོར་བ་ཉིད་དོ་ཞེས་གསུངས་པ་དང་། བམ་པོ་ལྔ་བཅུ་པ་དང་གཞུང་འགྲེལ་ལས་ཀྱང་། གཞམས་ཏེ་བསྒོ་བ་ན་མི་གཏོང་ན་སྦོམ་པོ་ཞེས་བཤད་པ་དང་འགལ་ལོ། །གཉིས་པ་ནི། བེ་ཥ་ཀ་དང་། ཁྱད་པར་བཤེས་གཉེན་གྱིས་གཞམས་བསྒོ་ལ་མི་གཏོང་ན་ཉེས་བྱས་སུ་བཤད་ཀྱང་ལུང་དང་མི་མཐུན་པའི་ཕྱིར་རྗེས་སུ་མི་འབྲང་སྟེ། ཀུན་མཁྱེན་གཉིས་པ་དབྱིག་གཉེན་གྱིས། བསྟན་བཅོས་དང་འགལ་བ་ནི་སླའི། མདོ་དང་འགལ་བ་ནི་དེ་ལྟར་མ་ཡིན་ནོ་ཞེས་བཤད་དོ། །ཊཱི་ཀ་ལས། ཤས་ཆུང་བ་ཡིན་ནོ་ཞེས་

པ་དེས་ནི་སྦོམ་པོ་ཡང་བ་ཞེས་བསྟན་པ་ཡིན་ལ། གསོལ་བ་ནི་བཟློག་པ་དང་འདྲ་ཞེས་གསུངས་པ་དང་། གསོལ་བ་ནི་དངོས་སུ་བཟློག་པ་མིན་པས་བཟློག་པ་དང་མི་འདྲའམ་སྙམ་དུ་དོགས་པ་བཅད་པ་ཡིན་གྱི། གཞམས་
བསྒོ་ལ་མི་གཏོང་ན་ཉེས་བྱས་སུ་བསྟན་པ་མིན་ནོ། །གཉིས་པ་ནི། གཞམས་བསྒོ་ལ་མི་གཏོང་ན་སྦྱོར་ལྟུང་དང་པོ་བསྐྱེད་དེ་གཞུང་དྲུག་པོ་དེས་ཀྱང་གྲུབ་བོ། །གསུམ་པ་ནི། དགེ་འདུན་གྱི་དབྱེན་བྱེད་པ་ལ་གཞམས་
བསྒོས་བཟློག་པ་དང་། ལས་བརྗོད་པ་དང་པོས་བཟློག་པ་ཆོས་ཅན། རྒྱུ་བཟློག་པ་དོན་ཐུབ་ཡིན་པར་ཐལ། བཟློག་ཀྱང་མི་གཏོང་ན་འབྲས་བུ་སྦོམ་པོ་དོན་ཐུབ་བསྐྱེད་པའི་ཕྱིར། འདོད་ན་གཞམས་བསྒོ་དེ་ནི་གང་ཟག་གི་
ཆོག་ཐ་མལ་པ་ཡིན་ལ། ལས་བརྗོད་པ་ནི་དགེ་འདུན་གྱི་ཆོག་ཁྱད་པར་ཅན་ཡིན་པ་དང་འགལ་ཅེ་ན། སྦོམ་པོ་དོན་ཐུབ་བསྐྱེད་པའི་རྟགས་མ་གྲུབ་སྟེ། སྦོམ་པོ་ཙམ་དུ་འདྲ་ཡང་། སྦོམ་པོ་ལ་ལྕི་ཡང་གི་ཁྱད་པར་ཡོད་
པའི་ཕྱིར། བམ་པོ་ལྔ་བཅུ་པ་ལས། གཞམས་ཏེ་བསྒོ་བ་ལས་བཟློག་པ་ན་མི་གཏོང་བ་ནི་སྦོམ་པོ་ཡང་བ་ཡིན་ལ། ལས་བརྗོད་པ་དང་པོ་དང་། གཉིས་པས་བཟློག་པ་ན་མི་གཏོང་བའི་སྦོམ་པོ་ནི་ལྕི་བ་ཡིན་ནོ་ཞེས་
གསུངས་སོ། །བཞི་པ་བསྒོ་གྲུར་གྱི་དངོས་གཞི་རྫོགས་དུས་ངོས་བཟུང་བ་ནི། དེའི་མཐའ་ལ་མི་གཏོང་ནའོ་ཞེས་གསུངས་པས་འདིའི་དོན་རྒྱས་པར་འོག་ཏུ་འཆད་དོ། །གཉིས་པ་ནི། དབང་ཕྱུག་གི་སྡོད་པ་ཤཱཀྱ་འགའ་ཞིག་

༄༅། །བོད་སྔ་མའི་འདོད་པ་ལ་བསྒོ་གྱུར་གྱི་ལྟུང་བ་ལྔ་པོ་ལ་སྦྱོར་དངོས་ཀྱི་ལྟུང་བ་བཅོ་ལྔ་འབྱུང་བར་འདོད་པ་ཡིན་ཟེར་བ་ནི། དཔལ་ཆོས་ཀྱི་གྲགས་པས། ནན་གྱིས་ཁྱོད་འདི་འདོད་ཅེས་པ། །གསལ་བར་དབང་ཕྱུག་སྤྱོད་པ་ཡིན། །ཞེས་པར་དགོངས་སོ། །གཉིས་པ་ལ། རྫོགས་པར་བྱེད་རྐྱེན་ཐུན་མོང་བསྟན། །སྦྱོར་བའི་གནས་སྐབས་དམིགས་བསལ་བརྗོད། དགེ་འདུན་རྣམས་ཀྱི་བསླབ་བྱ་བསྟན། །རྫོགས་བྱེད་མཐར་ཐུག་ཐུན་མོང་ངོ་༏ ༏དང་པོ་ནི། གཞམས་བསྒོ་དང་གསོལ་བཞིའི་ལས་ཀྱིས་བཟློག་པའི་ཚུལ་གྱིས་བཟློག་པ་ན། བསམ་པས་མི་གཏོང་བར་ལུས་ངག་གིས་རྗེས་སུ་བསྒྲུབ་པའི་རང་བཞིན་དབྱེན་བྱེད་པ་ལ་སོགས་པའི་ལྷག་མ་བཞི་པོ་འདི་དག་ཆོས་ཅན། བཟློག་པའི་ཚུལ་གྱིས་རྗེས་སུ་མཐུན་པ་ཡིན་ཏེ། བསྒོ་བ་ལས་གྱུར་པའི་ལྟུང་བ་དངོས་གཞི་རྫོགས་པ་དག་ཡིན་པའི་ཕྱིར། ཊཱི་ཀ་ལས། མི་གཏོང་བར་རྗེས་སུ་བསྒྲུབ་པའི་རང་བཞིན་དེ་ནི་བཟློག་པའི་ཚུལ་གྱིས་རྗེས་སུ་མཐུན་པ་ཡིན་ཏེ། ཞེས་བཤད་དོ། །འོ་ན་བཟློག་པའི་ཚུལ་གྱིས་མཐུན་ཅེས་པ་དེའི་དོན་ཅི་ཡིན་ཅེ་ན། བཟློག་པ་ཡན་ལག་ཏུ་དགོས་པར་མཐུན་པ་དང་། བཟློག་པའི་གྲངས་དང་སྦྱོར་ལྟུང་གི་གྲངས་མཐུན་པ་དང་༏ བཟློག་པའི་གནས་སྐབས་དང་ལྟུང་བའི་གནས་སྐབས་མཐུན་པའོ། །དང་པོ་ནི། ཊཱི་ཀ་ལས། བཟློག་པ་དང་འབྲེལ་བ་དེ་ཡིན་པའི་ཕྱིར་རོ་ཞེས་སོ། །གཉིས་པ་ནི། ཊཱི་ཀ་ལས། བཟློག་པ་ཇི་སྙེད་པ་ལྟུང་བ་ཡང་དེ་སྙེད་

ཏུ་འགྱུར་རོ་ཞེས་གསུངས་པས་སྦྱོར་ལྡང་དེ་སྙེད་དུ་འགྱུར་བའོ། །གསུམ་པ་ནི། ཊཱི་ཀ་ལས། བཟློག་པ་སྦྱོར་བར་གྱུར་པ་ལ་ནི་ལྡང་བ་ཡང་སྦྱོར་བར་གྱུར་པ་ཉིད་དོ། མཐར་ཐུག་པར་གྱུར་པ་ལ་ནི་དགེ་འདུན་ལྷག་མ་ཞེས་བྱའི་མཐར་ཐུག་པར་གྱུར་པ་ཉིད་དོ་ཞེས་སོ། །ཊཱི་ཀ་ལས། རྗེས་སུ་འགྲོ་བ་དང་འདྲ་བར་མཚུངས་པར་རིགས་པར་བྱའོ་ཞེས་པ་འདི་རྣམས་བཟློག་པ་དང་རྗེས་སུ་འགྲོ་བ་དང་། བཟློག་པའི་གྲངས་དང་སྦྱོར་ལྡང་གི་གྲངས་འདྲ་བ་དང་། བཟློག་པའི་གནས་སྐབས་དང་ལྡང་བའི་གནས་སྐབས་མཚུངས་པའོ། །བཟློག་པར་བྱའོ་ཞེས་དགེ་འདུན་ལ་ཞུ་ཞིང་གསོལ་བ་ནི་དངོས་སུ་བཟློག་པ་མ་ཡིན་ཀྱང་། དངོས་སུ་བཟློག་པ་དང་འདྲ་བ་ཉིད་དོ་སྙེ་ལས་བརྗོད་པ་དང་པོ་དང་སྦྱོར་ལྡང་སྐྱེད་པའི་བྱེད་པ་པོར་འདྲ་བས། དགེ་འདུན་གྱི་དབྱེན་བྱེད་པ་ལ་འཇུག་པ་དེ་གསོལ་བ་ལ་ནི། གཏོང་ན་སྦོམ་པོར་འགྱུར་བ་ལྟ་བུའོ། །འདིར་རྩུན་རེ། གསོལ་བ་ལ་མི་གཏོང་བའི་སྦོམ་པོ་དེ་ནི་ལས་བརྗོད་པ་དང་པོ་བྱས་པ་ན་བསྐྱེད་པ་སྟེ། རང་གི་རྣམ་བཤད་དང་ཊཱི་ཀ་ལས། འདིར་གཞུང་ནི་གསོལ་བར་བྱེད་པ་ན་གཞི་དེ་གཏོང་ན་དེ་ལྟར་ན་ལེགས། གལ་ཏེ་མི་གཏོང་ན་ལས་བརྗོད་པར་བྱས་པ་ན་ཉེས་པ་སྦོམ་པོར་འགྱུར་རོ་ཞེས་གསུངས་པས་ཤེས་སོ་ཞེས་ཟེར་རོ། །ལུང་དེ་ནི་གསོལ་བའི་ལས་ཉིད་ངག་ཏུ་བརྗོད་པར་བྱས་པ་ན་སྦོམ་པོར་འགྱུར་ཞེས་བསྟན་པ་ཡིན་གྱི། གསོལ་བ་ལ་མི་གཏོང་ན་སྦོམ་པོ་བསྐྱེད་པ་སྟེ། ལས་

༄༅། །བརྗོད་པ་དང་པོ་བྱས་པ་ལ་བལྟོས་པ་ནི་མ་ཡིན་ཏེ། ལུང་རྣམ་འབྱེད་ལས། གསོལ་བ་བྱས་པ་ན་ཉེས་པ་སྦོམ་པོར་འགྱུར་རོ་ཞེས་གསུངས་ཤིང་། བམ་པོ་ལྔ་བཅུ་པ་ལས་ཀྱང་། གསོལ་བ་བྱས་པའི་མཐར་ཉེས་པ་སྦོམ་པོ་གཅིག་གོ་ཞེས་བཤད་པས་ཤེས་སོ། །སྐད་ཅིག་མ་ལ་དུས་མཐའ་དང་། བྱ་རྫོགས་གཉིས་ཡོད་པ་ལས་གསོལ་བ་མགོ་བརྩམས་ནས་གསོལ་བ་མ་རྫོགས་ཀྱི་བར་དུ་ཚིག་གི་བྱ་བ་རྫོགས་པའི་སྐད་ཅིག་མ་ནི་ཚིག་གཅིག་ཉིད་དོ་སྙེ། སྦྱོར་ལྟུང་གཅིག་བསྐྱེད་པ་ཉིད་ཡིན་གྱི། གསོལ་བའི་སྟོད་སྨད་བར་གསུམ་ལ་སྦྱོར་ལྟུང་ཐ་དད་པ་གསུམ་བསྐྱེད་པ་ནི་མ་ཡིན་ནོ། །ཊཱི་ཀ་ལས། ཆ་ཤས་རེ་རེ་ཡང་མ་ཡིན། རྩ་བ་རེ་རེ་ཡང་མ་ཡིན་ནོ་ཞེས་པ་ནི། ངོ་བོ་དང་། བྱ་བ་དང་། བྱེད་པ་བརྗོད་པའི་དོན་གྱི་ཆ་ཤས་རེ་རེ་ལ་བལྟོས་པའི་ལྟུང་བ་ཐ་དད་རེ་བསྐྱེད་པ་མ་ཡིན་ལ། ཚིག་གི་རྩ་བ་ནི་ཚིག་གི་རྐང་པ་རེ་རེ་ལ་བལྟོས་པའི་ལྟུང་བ་ཐ་དད་རེ་བསྐྱེད་པ་མ་ཡིན་ཅེས་པའོ༑ ༑དེ་བཞིན་དུ་ལས་བརྗོད་པ་དང་པོ་དང་། གཉིས་པ་ལ་ཡང་རང་རང་གི་ཚིག་གི་སྐད་ཅིག་མ་ནི་གཅིག་ཉིད་དོ་ཞེས་ཀྱང་མདོ་འདིས་བསྟན་ཏེ། ལས་བརྗོད་པ་གསུམ་པའི་སྐབས་སུ་ནི་བརྗོད་པ་གཉིས་ལ་བལྟོས་པའི་ལྟུང་བ་གཉིས་བསྐྱེད་པར་ལུང་ལས་གསུངས་ཏེ་ཇི་སྐད་བཤད་ཟིན་ཏོ། །འོན་བརྗོད་པ་ལན་གསུམ་ག་ལ་ཡང་ལྡང་བ་གཅིག་བསྐྱེད་དམ་ཞེ་ན། བརྗོད་པ་ལན་གསུམ་བཟླས་པ་ནི་བཟློག་པ་ཐ་དད་པ་ཉིད་ཡིན་པས་ལྟུང་བ་ཐ་

དད་པ་བསྐྱེད་པ་ཉིད་དོ། །འོན་འཇུག་སྡུད་བརྗོད་པ་ལས་ཀྱང་ལྟུང་བ་ཐ་དད་པ་བསྐྱེད་པ་དམ་ཞེ་ན། མཇུག་སྡུད་བརྗོད་པ་ནི། ལས་བརྗོད་པ་གསུམ་ལས་ཐ་དད་པ་མ་ཡིན་ནོ། །ཊཱི་ཀ་ལས། དེ་ཡང་བཟླས་པ་ཐ་མའི་ནང་དུ་གཏོགས་པར་རིགས་སོ་ཞེས་སོ། །གཉིས་པ་ནི། འཇུག་པ་ནི་གཉིས་ཏེ། ཐོག་མར་རྩོམ་པ་ལ་འཇུག་པ་དང་། བཟློག་ཀྱང་མི་གཏོང་བའི་བདག་ཉིད་ཀྱིས་འཇུག་པའོ། །དང་པོ་ནི། སྦྱོར་བའི་སྦྱོར་བ་སྐྱེ་ཉེས་བྱས་སུ་འགྱུར་བའོ༏ ༏གཉིས་པ་ནི། སྦྱོར་བ་ཉིད་ཡིན་ཏེ་བཟློག་ཀྱང་མི་གཏོང་བའི་བདག་ཉིད་ཀྱིས་འཇུག་པ་ནི་སྦྱོར་བ་ཉིད་དོ་ཞེས་པས་དེ་ཡང་གཞམས་བསྒོ་ལ་སོགས་པས་བཟློག་ཀྱང་མི་གཏོང་བའི་བདག་ཉིད་ཀྱིས་འཇུག་པ་སྟེ། དགེ་འདུན་གྱི་དབྱེན་བྱེད་པ་ལྷ་ཐུ་ལས་བཟློག་ཀྱང་མི་གཏོང་བར་ལུས་ངག་གིས་འཇུག་པའམ་བསམ་པས་མི་གཏོང་བར་འཇུག་པ་ནི་དགེ་འདུན་ལྷག་མའི་སྦྱོར་བ་ཉིད་ཡིན་པས་སྦྱོར་བའི་སྡོམ་པོ་བསྐྱེད་པ་ཉིད་དོ། །འདིར་འགྲེལ་ཆུང་ལས། བསྒོ་བ་ལན་རེའི་ཚེ་གཏོང་དུ་མི་བཏུབ་ཅིང་ལྷག་མ་བྱེད་པར་འགྱུར་བ་ནི་སྡོམ་པོ་རེ་རེར་འགྱུར་རོ། །ཞེས་སོ། །བཟློག་ཀྱང་མི་གཏོང་བར་འཇུག་པ་དེ་གནས་སྐབས་གང་གིས་ཚེ་འཇུག་པ་ན་སྦྱོར་བ་ཉིད་ཡིན་ཅེ་ན༏ ཊཱི་ཀ་ལས། འཇུག་པ་ཞེས་བྱ་བའི་གནས་སྐབས་ཀྱི་བྱེ་བྲག་མ་བསྟན་པས་ན་གཞམས་ཏེ་བསྒོ་བ་དང་། གསོལ་བ་ལ་སོགས་པ་དག་གི་འོག་དང་། སྔ་རོལ་ཡང་ཡིན་པར་རིག་པར་བྱའོ་ཞེས་བཤད་དོ། །སྔ་

༄༅། །རོལ་ཞེས་པ་དེ་ནི་གསོལ་བ་ལ་སོགས་པ་དག་གིས་སྔ་རོལ་ཀྱང་ཡིན་པ་ཞེས་པ་སྟེ་གཞམས་བསྒོའི་སྔ་རོལ་ནི་སྦྱོར་བ་ཉིད་མ་ཡིན་ཏེ། སྦྱོར་བའི་སྦྱོར་བ་ཉིད་ཡིན་པས་རྩོམ་པ་ལ་འཇུག་པའི་ཉེས་བྱས་བསྐྱེད་པ་སྟེ༐ ལུང་རྣམ་འབྱེད་ཀྱི་གཞམས་བསྒོའི་སྔ་རོལ་གྱི་སྐབས་ལས། དགེ་འདུན་མཐུན་པ་དབྱེ་བའི་ཕྱིར་རྩོལ་བར་བྱེད་ན་ཐམས་ཅད་དུ་ཉེས་བྱས་སུ་འགྱུར་རོ་ཞེས་གསུངས་སོ། །ཉིད་བཤད་ལས། འཇུག་པ་ནི་སྦྱོར་བ་ཉིད་ཡིན་ནོ་ཞེས་བྱ་བ་ནི་དགེ་འདུན་གྱི་དབྱེན་བྱ་བ་ལ་རྩོམ་པ་ལ་སོགས་པའི་འཇུག་པ་ནི་སྦྱོར་བ་ཉིད་དོ་ཞེས་བཤད་དེ། རྩོམ་པ་ལ་འཇུག་པ་ནི་སྦྱོར་བ་བཏགས་པ་བ་ཉིད་དོ། །འཇུག་པ་ཐམས་ཅད་སྦྱོར་བ་ཉིད་ཡིན་ནམ་ཞེ་ན༐ ཁྱིམ་སུན་ཕྱུང་བ་ལ་བསྐྲད་པ་མ་བྱས་པ་ན་དགེ་འདུན་ལ་འགྲོ་བ་བཞིས་སྐུར་པ་འདེབས་པ་དང་། གླེང་བ་དང་། དྲན་པར་མ་བྱས་པ་ན་བཀའ་བློ་མི་བདེ་བའི་ཚིག་སྨྲ་བ་ལ་འཇུག་པ་མི་སྦྱོར་བ་དེའི་སྦྱོར་བ་སྟེ་ཉེས་བྱས་བསྐྱེད་པའོ། །ལུང་ཞུ་བ་ལས། བསྐྲད་པའི་ལས་མ་བགྱིས་པར་དགེ་འདུན་ལ་འདུན་པས་མཆིའོ། །ཞེ་སྡང་དང་། གཏི་མུག་དང་། འཇིགས་པས་མཆིའོ་ཞེས་མཆི་ན་ཅིར་འགྱུར། ཉེས་བྱས་སུ་འགྱུར་རོ། །གླེང་བར་མ་བགྱིས༐ དྲན་པར་མ་བགྱིས་པར་བདག་ཉིད་དག་མི་ཉན་པ་ཉིད་དུ་བགྱིས་ན་ཅིར་འགྱུར། ཉེས་བྱས་སུ་འགྱུར་རོ། །དེ་ལ་བསྒོ་བར་བགྱི་འམ། བསྒོ་བར་མི་བྱའོ། །བསྒོ་བ་འཆགས་པ་ལགས་སམ། བསྒོ་བ་མི་འཆགས་

སོ༔ ༔ཞེས་གསུངས་སོ། །ལུང་འདི་ནི་མདོ་འོག་མའི་ཁུངས་ཡིན་ནོ། །གལ་ཏེ་བསྐྲད་པ་དང་། གླིང་བ་དང་། དྲན་པར་བྱས་པ་ན་འཇུག་པ་ནི་སྦྱོར་བ་ཉིད་དེ་གཞམས་བསྒོའི་སྔ་རོལ་དུ་ཉེས་པ་སྦོམ་པར་འགྱུར་རོ། །འདི་ལ་སྒྲུབ་བྱེད་ཀྱི་གཞུང་བཞི་ཡོད་དེ། བསྐྲད་པ་དང་། གླིང་བ་དང་། དྲན་པར་མ་བྱས་པ་ནི་དེའི་འོ་ཞེས་དངོས་སུ་བསྟན་པས་བསྐྲད་པ་དང་། གླིང་བ་དང་། དྲན་པར་བྱས་པ་ན་འཇུག་པ་ནི་སྦྱོར་བའོ་ཞེས་མདོ་རྩ་བའི་ཤུགས་ཀྱིས་བསྟན་ཏོ༔ ༔དེ་དང་མཐུན་པར་ཞུ་འགྲེལ་དུ་ཁུངས་དྲངས་པའི་ལུང་ཞུ་བ་ལས། བཙུན་པ་བསྐྲད་པའི་ལས་བགྱིས་ན་འདུན་པས་འགྲོ་བའོ། །ཞེ་སྡང་དང་གཏི་མུག་དང་འཇིགས་པས་འགྲོ་བའོ་ཞེས་མཆིས་ན་ཅིར་འགྱུར༔ ཉེས་པ་སྦོམ་པོར་འགྱུར་རོ། །གླེངས་ཤིང་དྲན་པར་བགྱིས་པ་ལས་བདག་ཉིད་བཀའ་བློ་མི་བདེ་བ་ལ་གནས་པར་བགྱིས་ན་ཅིར་འགྱུར། ཉེས་པ་སྦོམ་པོར་འགྱུར་རོ་ཞེས་གསུངས་པ་དང་། དེ་དང་མཐུན་པར་མདོ་རྩ་བའི་རྒྱ་ཆེར་འགྲེལ་པ་ལས་ཀྱང་། དྲན་པར་བྱས་པའི་གནས་སྐབས་ན་ནི་ཁ་ན་མ་ཐོ་བ་དྲན་དུ་ཟིན་ཀྱང་ཡོངས་སུ་མི་གཏོང་བས་མངོན་པར་ཞེན་པ་དམ་པ་ཉིད་དང་། སྡིག་པའི་བསམ་པ་ཡང་ཆེས་ལྷི་བ་ཉིད་ཡིན་པས་དེའི་ཚེ་ན་སྦོམ་པོར་གསུངས་སོ། །ཞེས་བཤད་ཅིང་། བམ་པོ་ལྔ་བཅུ་པ་ལས་ཀྱང་། གླིང་བ་དང་དྲན་པ་དང་བསྐྲད་པའི་ལས་བྱས་པ་ཕྱིན་ཆད་ཀྱི་འཇུག་པ་ནི་སྦྱོར་བ་ཉིད་དེ་ཉེས་པ་སྦོམ་པོའོ་ཞེས་བཤད་དོ། །གཞམས་

༄། །བསྒོའི་སྔ་རོལ་གྱི་སྦོམ་པོ་དེ་གཉིས་ནི་ཁྱིམ་སུན་འབྱིན་པའི་ལྷག་མའི་སྦྱོར་སྦོམ་དང་། བཀའ་བློ་མི་བདེ་བའི་ལྷག་མའི་སྦྱོར་སྦོམ་ཡིན་ཀྱང་བསྒོ་སྦྱར་གྱི་སྦོམ་པོ་ནི་མ་ཡིན་ཏེ་བསྒོ་བ་གཏན་ནས་མ་བྱས་པའི་ཕྱིར་ཏེ། གཞམས་བསྒོའི་སྔ་རོལ་ཡིན་པའི་ཕྱིར་རོ། །གསུམ་པ་ནི། ཁྱིམ་སུན་ཕྱུང་བ་ལ་བསྒྲད་པར་མ་བྱས་པ་དེ་དང་། བཀའ་བློ་མི་བདེ་བ་ལ་གླེང་དྲན་མ་བྱས་པ་དེ་ལ་ནི་བསྒོ་བར་མི་བྱ་བ་ཉིད་དོ་ཞེས་གསུངས་པས། ཁྱིམ་སུན་ཕྱུང་བ་ལ་བསྒྲད་པ་དང་བཀའ་བློ་མི་བདེ་བ་ལ་གླེང་དྲན་བྱས་ནས་བསྒོ་ཞེས་ཤུགས་ཀྱིས་བསྟན་ཏོ། །དགེ་འདུན་གྱི་དབྱེན་བྱེད་པ་དང་། དེའི་རྗེས་སུ་ཕྱོགས་པར་བྱེད་པ་ལ་སོགས་པ་དེ་དག་ལ་གཞམས་པ་དང་བསྒོ་བ་དང་ལས་ཀྱིས་མི་བསྒོ་བར་མི་བྱའོ་སྟེ། གཞན་དུ་ན་དགེ་འདུན་རྣམས་ཐུགས་རྗེ་ཆུང་བར་འགྱུར་བའི་ཕྱིར། བཞི་པ་ནི། གང་གི་ཚེ་ན་དབྱེན་བྱེད་པ་ལ་སོགས་པའི་ལྟུང་བ་དངོས་གཞི་རྫོགས་པར་འགྱུར་ཞེ་ན། རང་ལ་བསྒོ་བ་ལས་བརྗོད་པ་གསུམ་པ་དངོས་ཉིད་རྫོགས་པ་དེའི་མཐའ་ལ་མི་གཏོང་ནའོ་སྟེ་དགེ་འདུན་ལྷག་མར་འགྱུར་བའོ། །འདིར་གཞུང་རྣམས་ཀྱི་བཤད་ལུགས་གསུམ་ལས། དང་པོ་ནི། དགེ་འདུན་གྱི་དབྱེན་བྱེད་པའི་ལྷག་མ་དངོས་གཞི་བསྐྱེད་པའི་ཡན་ལག་གཞན་ཚང་གི་དབང་དུ་བྱས་ཏེ་དགེ་འདུན་གྱི་དབྱེན་[illegible]་ཆོས་ཅན། རང་ལ་བསྒོ་བའི་ལས་བརྗོད་པ་གསུམ་པའི་མཐའི་སྔ་རོལ་དུ་དགེ་འདུན་གྱི་དབྱེན་བྱེད་པའི་ལྷག་མ་དངོས

གཞི་མི་བསྐྱེད་པར་ཐལ། དགེ་འདུན་གྱི་དབྱེན་བྱེད་པའི་ལྷག་མ་དངོས་གཞི་བསྐྱེད་པ་དེ་རང་ལ་བསྒོ་བའི་ལས་བརྗོད་པ་གསུམ་པ་དེའི་མཐའ་ལ་མི་གཏོང་བ་ལ་བལྟོས་པའི་ཕྱིར། འདོད་ན་ལས་བརྗོད་པ་གསུམ་པ་ཕལ་ཆེར་བྱས་པ་དེའི་མཐའ་ལ་མི་གཏོང་ནའོ་ཞེས་བརྗོད་དེ། ཊཱི་ཀ་ལས། སྐད་ཅིག་མ་གང་ལ་ཚེ་དང་ལྡན་པ་ལྷས་བྱིན་ཁྱོད་དགེ་འདུན་འབྱེད་པར་བྱེད་པའི་དངོས་པོ་འདི་ལྟ་བུ་འདི་ཐོང་ཞིག་ཅེས་བྱ་བ་ལ་སོགས་པ་བརྗོད་པ་ན་ཚིག་ཕལ་ཆེར་བྱས་པ་ཉིད་ཡིན་པས་དེ་ནི་འདིར་དངོས་གཞིའི་དུས་ཡིན་ཅེས་བཤད་དོ། །ཉིད་བཤད་ལས་ཀྱང་། སྐད་ཅིག་མ་གང་ལ་ཕལ་ཆེར་བྱས་པ་ཉིད་གང་ཡིན་པ་དེ་ནི་འདིར་དངོས་གཞིའི་དུས་སུ་ཤེས་པར་བྱའོ་ཞེས་བཤད་དེ། ཕལ་ཆེར་བྱས་པ་ཉིད་ན་བྱས་པ་ཉིད་དོ་ཞེས་པ་དང་མཐུན་ནོ། །བཤད་ལུགས་གཉིས་པ་ནི། ལས་བརྗོད་པ་གསུམ་པ་དངོས་གཞི་ཉིད་རྫོགས་པ་ན་དེའི་མཐའ་ལ་མི་གཏོང་ནའོ་ཞེས་ལུང་གི་རྗེས་སུ་འབྲང་སྟེ། ལུང་རྣམ་འབྱེད་ལས། ལས་བརྗོད་པ་གསུམ་པ་མ་རྫོགས་པར་གཞི་དེ་གཏོང་ན་དེ་ལྟར་ན་ལེགས། གལ་ཏེ་མི་གཏོང་ན་ཉེས་པ་སྦོམ་པོར་འགྱུར་རོ། །རྫོགས་པར་བརྗོད་པ་ན་དགེ་འདུན་ལྷག་མར་འགྱུར་རོ་ཞེས་གསུངས་ལ། ཊཱི་ཀ་ལས་ཀྱང་། བརྗོད་པ་གསུམ་པ་རྫོགས་པར་བརྗོད་ན་དགེ་འདུན་ལྷག་མར་འགྱུར་རོ་ཞེས་གསུངས་པ་ཡིན་ནོ་ཞེས་ལུང་དྲངས་སོ། །བཤད་ལུགས་གསུམ་པ་ནི། ལས་བརྗོད་པ་གསུམ་པའི་མཇུག་

༄༅། །སྡུད་བརྗོད་པ་རྫོགས་པ་དེའི་མཐའ་ལ་མི་གཏོང་ནའོ་ཞེས་པས་འཇུག་སྡུད་ལ་བལྟོས་པའི་ཕྱིར། དེའི་སྔ་རོལ་དུ་བསྐྱེད་པ་ཁེགས་པ་ཡིན་ནོ། །དེའང་ཞུ་འགྲེལ་དང་བམ་པོ་ལྔ་བཅུ་པ་ལས། ལས་བརྗོད་པ་གསུམ་པ་ལ་མཇུག་སྡུད་པ་དང་བཅས་པ་རྫོགས་པའི་མཐར་དགེ་འདུན་ལྷག་མ་ཞེས་བཤད་དེ། རྒྱ་བར་མཇུག་སྡུད་པ་ནི་མ་ཡིན་ནོ་ཞེས་བཤད་པ་དང་། ཊཱི་ཀ་ལས། དེའང་བཟླས་པ་ཐ་མའི་ནང་དུ་གཏོགས་པར་རིགས་སོ་ཞེས་བཤད་པས། མཇུག་སྡུད་བརྗོད་པ་རྫོགས་པའི་མཐའ་ནི་བརྗོད་པ་གསུམ་པ་རྫོགས་པའི་མཐའ་ཡིན་པས་ལས་བརྗོད་པ་གསུམ་པའི་མཇུག་སྡུད་བརྗོད་པ་རྫོགས་པ་ན་ལྷུང་བ་དངོས་གཞི་རྫོགས་པའོ། །དེ་ལྟར་བཤད་ལུགས་གསུམ་ལས་བར་མ་ཉིད་མཆོག་སྟེ་ལུང་གི་རྗེས་སུ་འབྲང་བའི་ཕྱིར་རོ། །འདིར་སྨྲས་པ། རྒྱལ་བའི་དབང་པོས་བསྒྲུབས་པའི་རྣམ་རྒྱལ་གྱི། །ལྟོ་བ་ནོར་བུས་བརྟེན་པའི་གཙུག་ལག་གཞུང་། །རྟོགས་པ་སྨྲས་པའི་འཁོར་ལོ་འདི་འཕགས་པས། །ས་སྐྱོང་གཟུ་ལུམ་ཐིག་ལེའི་ཟེར་གར་སོང་། །སྐྱེ་བར་ཚུལ་ཁྲིམས་སྦྱངས་པའི་རྒྱུ་ཉིད་ལས། །ཚེ་འདིར་མཐོ་རིས་དབང་པོའི་ལུས་ཐོབ་འདྲས། །བསྐལ་བར་ཚོགས་ཆེན་བསགས་པའི་གཟི་བྱིན་ལས། །མཐོང་བའི་ཆོས་ལ་བློ་གྲོས་ཟླ་མེད་དར། །ཆོས་མིན་འཆད་ལ་ཐོལ་གྱིས་དྲང་པ་ནས། །རང་གཞན་མི་དགེའི་ལུག་མ་སོང་བྱེད་པ། །དེ་འདྲས་རྒྱལ་བའི་གཏམ་གྱི་སྙན་ངག་འདི། །དུག་སྦྲུལ་ནག་པོས་འོ་མ

སྤྲངས་བཞིན་ཕྱུར། །ཐོས་པས་མི་ངོམས་སྒྲ་ཚོགས་སྟུམ་ཞིང་ལི། །བསམ་པས་ཚོག་མེད་འགྲམ་པ་ཤིན་ཏུ་འཇམ། །སྒོམ་པས་མི་ངལ་སྨིན་འཁྲོགས་གར་བྱེད་པ། །དེ་འདྲའི་མཛའ་མོ་དགུག་པར་ནུས་པ་ན། །དུག་ཅན་ཚེར་མས་ཁྲབ་པ་གྱ་གྱུའི་ཡིད། །འཁྲི་ཤིང་སྐམ་པོའི་མཁར་བར་འཆེལ་བ་ཅན། །ཡི་དྭགས་མོ་འདྲ་བླ་མར་མཚོན་པ་དེ། གཏི་མུག་གིས་བསྣད་སྡང་བ་ཐོབ་ཅེས་གྲགས། །ངོ་ཚའི་གནས་ལ་སྤྱོད་འདི་བདག་ཅག་རྣམ་གྲོལ་ཐོབ་པའི་རྟགས་ཡིན་ལོ། །ཐོས་དང་སྒྲུབ་པ་བྲལ་གང་དུ་མ་རོ་གཅིག་རྟོགས་པའི་རང་བཞིན་ཟེར། །གུས་པས་བཀུར་ཅིང་སྡང་བས་བརྡུང་ཀྱང་ཤེས་པ་འདི་ཉིད་ཆོས་སྐུ་ཞེས། །སྒྲོག་པ་ལས་གཞན་མི་འབྱུང་འགྱུར་ཏེ་བདག་ལ་གནོད་པའི་རྒྱུ་རྐྱེན་ཅི།། །།གསུམ་པ་ལ། དགེ་འདུན་དབྱེན་གྱི་ལྷག་མ་བསྟན། །དེ་རྗེས་ཕྱོགས་པའི་ལྷག་མ་བརྗོད། །ཁྱིམ་སུན་འབྱིན་པའི་ལྷག་མ་བཤད། བཀའ་བློ་མི་བདེའི་ལྷག་མའོ། །དང་པོ་ལ། སྡེའི་དོན་དང་། ཚིག་གི་དོན་ནོ། །དང་པོ་ལ་གླེང་གཞི་ནི། རྒྱལ་པོའི་ཁབ་ཏུ་ལྷས་བྱིན་གྱིས་དགེ་འདུན་འབྱེད་པར་བྱེད་པ་ལས་དགེ་འདུན་ལྷག་མར་བཅས་སོ། །དགག་བྱ་ནི། རང་རིས་ཀྱི་དགེ་འདུན་ལ་གནོད་པ་སྟེ་ཆོས་མ་ཡིན་པ་ལ་སྦྱོར་བ་དང་། དགེ་འདུན་གྱིས་བཟློག་ཀྱང་མི་གཏོང་བ་ལ་ཡན་ལག་ཏུ་དགོས་པས་ཤེས་སོ། །ངོ་བོ་ནི་བཅས་ལྡན་དགེ་སློང་གིས་དགེ་འདུན་ཆོས་ལས་ཆོས་མ་ཡིན་པའི་ཕྱོགས་སུ་འབྱེད་པ་ལ་གཞམས་བསྒོ་དང་གསོལ་བཞིའི་ལས་

༄༅། །ཀྱིས་བཟློག་ཀྱང་མི་གཏོང་བ་ལས་གྱུར་པའི་ལྟུང་བ་དངོས་གཞིའོ། །ཡན་ལག་ལ་གཉིས་ཏེ། ཡན་ལག་བརྗེ་བ་དངོས་དང་། སྐབས་ཀྱི་དོན་ཁྱད་པར་དུ་གཏན་ལ་དབབ་པའོ། དང་པོ་ལ་བཞི་ལས། གཞིའི་ཡན་ལག་ལ་གཉིས་ཏེ། སྦྱོར་བ་བརྩམ་པར་བྱ་བའི་གཞི་དང་། རྫོགས་པར་བྱེད་པའི་རྐྱེན་ནོ། །དང་པོ་ལ་ལྔ་ལས། གང་དུ་དབྱེ་བའི་གནས། གང་དག་དབྱེ་བའི་ཡུལ།གང་གི་ཚེ་འབྱེད་པའི་དུས་དང་། གང་ལ་དབྱེ་བའི་དོན་དང་བཞི་ནི་སྔར་མཚམས་མེད་ཀྱི་སྐབས་སུ་བཤད་པ་རྣམས་འདིར་ཡང་སྦྱར་ཞེས་ཤ་ལུགས་པ་རྣམས་གསུངས་སོ། །དེ་རྣམས་འདིར་ཡན་ལག་ཡིན་པའི་གཞུང་ནི། འགྲེལ་ཆུང་ལས། འཁོར་ལོའི་དབྱེན་རྩོམ་པ་བྱས་ཏེ་དབྱེན་མ་བྱེད་ཅེས་དགེ་འདུན་གྱིས་བསྒོས་ཏེ་མ་ཉན་ནས་ལྡོག་ཏུ་མ་བཏུབ་ན་དགེ་འདུན་ལྷག་མར་འགྱུར་ཞེས་བཤད་དོ། །འོན་ཀྱང་དམིགས་བསལ་གང་གིས་འབྱེད་པའི་རྟེན་ནི་དགེ་འདུན་གྱིས་དབྱེན་ཆགས་པ་དང་། འདིའི་མཚམས་མེད་བསྐྱེད་པ་ལ་འབྱེད་པ་པོ་ལས་ཀྱི་ཁ་སྐོང་བར་འོས་པ་ཡན་ལག་ཏུ་དགོས་ཀྱང་། འདིར་ནི་ད་ཡན་ལག་ཏུ་མི་དགོས་ཏེ། དགེ་སློང་གི་སྡོམ་པ་གསོར་རུང་ཡན་ཆད་དང་ལྡན་པ་སྟེ་ལུང་ཞུ་བའི་དབྱེན་བྱེད་པའི་ལྷག་མའི་སྐབས་ལས། དགེ་སློང་ལ་ཇི་ལྟ་བ་བཞིན་དུ་བསླབ་པ་བྱིན་པ་དང་། དགེ་སློང་མ་རྣམས་ལ་ཡང་དགེ་འདུན་ལྷག་མར་འགྱུར་རོ་ཞེས་གསུངས་པ་ལ། ལུང་དེ་ནི་ཞུ་བའི་འགྲེལ་པ་ལས་ཀྱང་བཤད་དོ། །རྫོགས་པར་བྱེད་

པའི་རྐྱེན་ནི་གཞམས་བསྒོ་ལ་སོགས་པས་བཟློག་པ་ལྟ་བུའོ།།བསམ་པའི་ཡན་ལག་ལ་གཉིས་ལས།འདུ་ཤེས་ནི་གཞིའི་ཡན་ལག་དེ་དག་ལས་མ་འཁྲུལ་བ་སྟེ་དེའི་དོན་ནི་སྔར་བཤད་ཟིན་ཏོ།།ཀུན་སློང་ནི་དགེ་འདུན་རྣམས་ཆོས་ལས་ཆོས་མིན་དུ་འབྱེད་པར་འདོད་པ་དང་།བཟློག་ཀྱང་མི་གཏོང་བར་འདོད་པ་རྒྱུན་མ་ཆད་པའོ།།སྦྱོར་བ་ནི་གང་གིས་དགེ་འདུན་ཆོས་མིན་ཕྱོགས་སུ་འབྱེད་པར་ཞུགས་ཤིང་བཟློག་ཀྱང་མི་གཏོང་བར་ཞུགས་པའོ། མཐར་ཐུག་ནི་རང་ལ་བསྒོ་བའི་ལས་བརྗོད་པ་གསུམ་པ་དངོས་ཉིད་རྫོགས་པ་དེའི་མཐའ་ལ་མི་གཏོང་ནའོ། །གཉིས་པ་སྐབས་ཀྱི་དོན་ཁྱད་པར་དུ་གཏན་ལ་དབབ་པ་ནི། འདིར་རྒྱ་ལུགས་པ་ན་རེ། དབྱེན་བྱེད་པའི་ལྷག་མ་བསྐྱེད་པ་ལ་ནི་སངས་རྒྱས་ཞལ་བཞུགས་དུས་ཡིན་པ་ཡན་ལག་ཏུ་མི་དགོས་ཏེ། སངས་རྒྱས་མྱ་ངན་ལས་འདས་པའི་འོག་ཏུ་དེང་སང་དགེ་འདུན་གྱི་དབྱེན་བྱེད་ན་ཡང་དགེ་འདུན་ལྷག་མར་འགྱུར་ཞེས་འཆད་དོ། །དེ་ནི་བམ་པོ་ལྔ་བཅུ་པ་ལས། འདི་ལ་ཡན་ལག་ལྔས་དངོས་གཞིའི་ལྟུང་བར་འགྱུར་ཏེ་སྟོན་པ་བཞུགས་པ་དང༌། དགེ་འདུན་དུ་ལོངས་པ་དང་། དགེ་འདུན་གྱི་དབྱེན་ལ་རྟུལ་བར་བྱེད་པ་ཉིད་དང་།ཆོས་དང་མཐུན་པས་བཟློག་པ་དང་། ལས་བརྗོད་པ་གསུམ་པའི་མཐར་མི་གཏོང་བའོ། །དེ་དག་ལས་ཡན་ལག་མ་ཚང་ན་ཅི་རིགས་པར་ན་སྨད་དོ་ཞེས་གསུངས་པ་དང་འགལ་ལོ། །དཔལ་ཤཱཀྱ་མཆོག་ལྡན་ན་རེ། འོན་བསྟན་པ་འདི་ལ་དབྱེན་གྱི་ལྷག་མ་མི་སྲིད་

༄༅། །པར་ཐལ་ཅེས་འཕེན་པར་བྱེད་མོད། དེའང་རྟོག་གེའི་གནས་ལ་མ་བྱུང་བའི་ཐལ་བ་ཡིན་ཏེ། ཐལ་བ་འཕེན་པ་ལ་ཚད་མའི་བསལ་བ་ཞུགས་པ་ཞིག་འཕེན་དགོས་པ་ལས། དེ་ལ་ནི་ཚད་མའི་བསལ་བ་ཞུགས་པ་མ་ཡིན་པའི་ཕྱིར། སྐྱོན་དང་བཅས་པ་ཡིན་ནོ། །ཡང་ཤ་ལུགས་པ་ན་རེ། དབྱེན་བྱེད་པའི་ལྷག་མ་བསྐྱེད་པ་ལ་འབྱེད་པ་པོ་ལས་ཀྱི་ཁ་སྐོང་བར་འོས་པ་ཡན་ལག་ཏུ་དགོས་སོ། །དབྱེན་ལ་ཡང་འོས་པ་མ་ཡིན་པས་ཞེས་པ་དང་༐ དབྱེན་རྗེས་སུ་བསྒྲུབ་པ་ནི་གསོལ་བ་དང་འདྲའོ་ཞེས་གསུངས་པས་སོ་ཞེས་ཟེར་རོ། །འོན་ཀྱང་གཞན་དེ་དག་ནི་དབྱེན་ཚགས་པའི་ཡན་ལག་དང་། དེའི་མཚམས་མེད་བསྐྱེད་པའི་ཡན་ལག་བསྟན་པ་ཡིན་ལ། དབྱེན་བྱེད་པའི་ལྷག་མ་བསྐྱེད་པ་ལ་ནི་འབྱེན་པ་པོ་ལས་ཀྱི་ཁ་སྐོང་བར་འོས་པ་ཡན་ལག་ཏུ་མི་དགོས་ཏེ། ལུང་ལས། བསླབ་པ་བྱིན་པ་ལ་དགེ་འདུན་གྱི་དབྱེན་བྱེད་པའི་ལྷག་མ་བསྐྱེད་པར་གསུངས་པ་དང་། སྤྱིར་བསྟན་པའི་ཊཱི་ཀ་ལས། བསླབ་པ་བྱིན་པ་ནི་ཐམས་ཅད་དུ་ལྟུང་བ་ལ་སྦྱོར་བ་དགེ་སློང་དང་ འདྲ་བ་ཉིད་དུ་རིགས་པར་བྱ་ཞེས་གསུངས་ལ། འདིའི་དམིགས་བསལ་དུ་འཇོག་པའི་རྒྱུ་མ་དམིགས་པའི་ཕྱིར་དགེ་འདུན་གྱི་དབྱེན་དང་། དབྱེན་བྱས་པའི་མཚམས་མེད་དང་། དབྱེན་བྱེད་པའི་ལྷག་མ་དང་གསུམ་པོ་ངོ་བོ་ཐ་དད་ཅིང་ཡན་ལག་ཐ་དད་དེ། འདི་སྐད་དུ། ངོ་བོ་ལྡན་པ་དང་ཡོངས་དགེ་སློང་མ། །ཕྱེད་པར་གྱུར་དང་བཟློག་དང་མཐར་ཐུག་དང་། །འབྱེད་པ་པོ

སྟེ་ཁྱད་པར་བརྒྱད་ཀྱིས་ནི། །དབྱེན་དང་མཚམས་མེད་ལྷག་མའི་ཁྱད་པར་དབྱེ། །ཞེས་སྨྲས་ཏེ། ངོ་བོའི་ཁྱད་པར་ནི་དཔེར་ན་ཤིང་གཤགས་འཕྲོ་ཕན་ཚུན་གཉིས་ཀྱི་བར་དུ་ཁྲིའུ་བཙུག་པ་ན་ཤིང་ཕན་ཚུན་དེ་གཉིས་མི་འཕྲོད་པར་བྱེད་པའི་ཁྲིའུ་དང་འདྲ་སྟེ། དབྱེན་དེ་ནི་དགེ་འདུན་ཕྱོགས་གཉིས་ཀྱི་བར་ན་ཕན་ཚུན་ཐུགས་རྒྱུ་མི་འཕྲོད་པའི་རྫས་ལུང་མ་བསྟན་མིག་གིས་མ་མཐོང་བའི་རྫས་བེམས་པོ་དགེ་འདུན་ཕྱོགས་གཉིས་ཀྱི་བར་ན་ཁྲིའུ་བཙུག་པ་ལྟར་ཡོད་པ་ཡིན་ཏེ། མཛོད་ལས། དགེ་འདུན་དབྱེན་ནི་མི་འཕྲོད་པའི། །རང་བཞིན་ལྡན་པ་མ་ཡིན་ཆོས། །ཉོན་མོངས་ཅན་མིན་ལུང་བསྟན་མིན། །དེ་དང་དགེ་འདུན་ཡང་དག་ལྡན། །ཅེས་སོ། །ངག་དོན་དགེ་འདུན་གྱི་དབྱེན་ནི་མི་འཕྲོད་པ་ལྡན་མིན་འདུ་བྱེད་ངོ་བོ་ལུང་མ་བསྟན་ཡིན་ལ། དབྱེན་བྱས་པའི་མཚམས་མེད་ནི་དགེ་འདུན་ཕྱེད་པ་ལས་གྱུར་པའི་སྡིག་པ་སྟེ་ཚེ་ཕྱི་མ་མནར་མེད་དུ་སྐྱེ་བའི་ལས་ཀྱི་དངོས་གཞི་ཡིན་ནོ། །དབྱེན་བྱེད་པའི་ལྷག་མ་ནི་སྐབས་འདིའི་བཅས་པ་ལས་འདས་པའི་ལྟུང་བ་དངོས་གཞི་སྟེ་དགེ་འདུན་ཕྱེད་པ་ལ་མི་བལྟོས་སོ། །ལྡན་པའི་ཁྱད་པར་ནི། མཛོད་ལས། དེ་དང་དགེ་འདུན་ཡང་དག་ལྡན། །ཅེས་བཤད་པས་དགེ་འདུན་གྱི་དབྱེན་ནི་དགེ་འདུན་ལ་ལྡན་ཅིང་། དབྱེན་བྱེད་པའི་མཚམས་མེད་དང་། དབྱེན་བྱེད་པའི་ལྷག་མ་ནི་འབྱེད་པ་པོ་ལ་ལྡན་ཏེ། མཛོད་ལས། དེ་ཡི་ཁ་ན་མ་ཐོ་བརྫུན། །དེ་དང་འབྱེད་པོ་ཡང་དག་ལྡན། །ཅེས་པའོ། །ལས་དང་

༄། །ཕོ་བ་ལ་འབྱུང་མི་འབྱུང་གི་ཁྱད་པར་ནི། ལས་དང་པོ་བ་ལྷས་བྱིན་གྱིས་དགེ་འདུན་ཕྱེ་བ་ལས་དབྱེན་དང་། དེའི་མཚམས་མེད་འབྱུང་བར་འཁོར་ལོའི་དབྱེན་གྱི་གླེང་གཞི་ལས་གསུངས་སོ། །དེ་ལ་དབྱེན་བྱེད་པའི་དགེ་འདུན་ལྷག་མ་ནི་མི་འབྱུང་སྟེ། ལས་དང་པོ་པ་ ལ་ལྟུང་བར་མི་འབྱུང་བའི་ཕྱིར། དགེ་སློང་མ་ལ་འབྱུང་མི་འབྱུང་གི་ཁྱད་པར་ནི། དགེ་སློང་མ་ལ་དབྱེན་བྱེད་པའི་ལྷག་མ་འབྱུང་བ་སོ་ཐར་དང་མའི་རྣམ་འབྱེད་དང་མདོ་རྩ་འགྲེལ་ལས་གསུངས་ལ། ལས་ཀྱི་དབྱེན་ཡང་འབྱུང་བར་བསྟན་ཅིང་། འཁོར་ལོའི་དབྱེན་དང་དབྱེན་བྱས་པའི་མཚམས་མེད་གཉིས་ནི་མི་འབྱུང་སྟེ། འབྱེད་པ་པོ་དགེ་སློང་ཡིན་པ་ཡན་ལག་ཏུ་དགོས་པ་ལས་དེ་མ་ཚང་བའི་ཕྱིར༑ མཛོད་འགྲེལ་ལས། དགེ་སློང་གིས་འབྱེད་ཀྱི་དགེ་སློང་མ་ལ་སོགས་པས་ཀྱང་མ་ཡིན་ནོ་ཞེས་གསུངས་ལ། མཛོད་ཀྱི་འགྲེལ་བཤད་ལས། སངས་རྒྱས་ནི་དགེ་སློང་ཡིན་པའི་ཕྱིར་དང་། འབྱེད་པ་པོ་ཡང་དེ་ལ་བསྡོ་བའི་ཕྱིར་རོ་ཞེས་སོ། །འོན་ཀྱང་དགེ་སློང་མ་ལ་དགེ་འདུན་གྱི་དབྱེན་བྱེད་པའི་མཚམས་མེད་ལྡན་སྲིད་དེ། དགེ་འདུན་གྱི་མཚམས་མེད་བྱས་པའི་དགེ་སློང་དེ་དགེ་སློང་མར་གྱུར་ནའོ། །དེ་ཡང་མཚན་གྱུར་པས་མཚམས་མེད་ཀྱི་སྡིག་པ་མི་འདག་པས་དགེ་སློང་མ་ལ་ཡང་དགེ་འདུན་དབྱེན་བྱེད་ཀྱི་མཚམས་མེད་ཀྱི་རྒྱུན་འབྱུང་བ་སྲིད་པ་ཁོ་ནའོ། །དགེ་འདུན་འབྱེད་པ་ཡན་ལག་ཏུ་དགོས་མི་དགོས་དང་། བསྒྲིག་པ་ཡན་ལག་ཏུ་དགོས་མི་དགོས་ཀྱི་

ཕྱིད་པར་ནི། དགེ་འདུན་གྱི་དབྱེན་བྱེད་པ་དང་དབྱེན་བྱས་པའི་མཚམས་མེད་ལ་ནི་དགེ་འདུན་ཕྱོགས་གཉིས་སུ་ཕྱེད་པ་ཡན་ལག་ཏུ་དགོས་ལ། གཞམས་བསྒོ་སོགས་ཀྱི་ཟློག་པ་ཡན་ལག་ཏུ་མི་དགོས་སོ། །དབྱེན་བྱེད་པའི་ལྷག་མ་བསྐྱེད་པ་ལ་ནི་ཟློག་པ་ཡན་ལག་ཏུ་དགོས་ལ། དགེ་འདུན་ཕྱེད་པ་ཡན་ལག་ཏུ་མི་དགོས་སོ། །དགེ་འདུན་ཕྱེད་ཟིན་ན་ནི་དེ་ལ་བཟློག་པ་མི་བྱ་སྟེ། བྱས་ཀྱང་དོན་མེད་པའི་ཕྱིར་རོ། དཔེར་ན་ནད་པ་ཤི་ཟིན་ནས་སྨན་མི་གཏོང་བ་བཞིན་ནོ། །དེས་ན་དགེ་འདུན་ཕྱེད་ཟིན་པ་ན་དེ་ལ་ཟློག་པར་མི་བྱེད་པར་དབྱེན་ཟླུམ་པར་བྱེད་དེ། ལུང་ལས། མཆོག་ཟུང་གཅིག་གིས་དབྱེན་བསྡུམས་པར་གསུངས་པ་བཞིན་ནོ། །མཐར་ཐུག་གི་ཕྱིད་པར་ནི། དབྱེན་དང་དེའི་མཚམས་མེད་པའི་མཐར་ཐུག་ནི་དགེ་འདུན་ཕྱེད་པར་གྱུར་པ་ཡིན་ལ། དབྱེན་བྱེད་པའི་ལྷག་མ་བསྐྱེད་པའི་མཐར་ཐུག་ནི་དགེ་འདུན་ཕྱེད་པ་ལ་མི་བལྟོས་ཀྱི། དགེ་འདུན་འབྱེད་པར་བྱེད་པ་ན་ལས་བརྗོད་པ་གསུམ་པོ་དངོས་ཉིད་རྫོགས་པ་དེའི་མཐའ་ལ་མི་གཏོང་ནའོ། །བསྡུས་པ་ལས། དགེ་འདུན་འབྱེད་པའི་སྦྱོར་བ་མ་བཏང་བར་ལྷུང་བ་བཞག་པ་ལ་དགེ་འདུན་བྱེ་ཟིན་ནས་ནི་མ་ཡིན་ཏེ། དུས་དེ་ལ་དགེ་འདུན་ལྷག་མར་མི་བཞག་གོ་ཞེས་སོ། །འབྱེད་པ་པོའི་ཕྱིད་པར་ནི། དབྱེན་དང་དེའི་མཚམས་མེད་བསྐྱེད་པ་ལ་འབྱེད་པ་པོ་ལས་ཀྱི་ཁ་སྐོང་བར་འོས་པ་ཡན་ལག་ཏུ་དགོས་ལ། དབྱེན་བྱེད་པའི་ལྷག་མ་བསྐྱེད་པ་ལ་ནི་དེ་ལྟར་མིན་པར

༄༅། །བཤད་ཟིན་ཏོ། །འཁོར་ལོའི་དབྱེན་དང་དབྱེན་བྱས་པའི་མཚམས་མེད་གཉིས་ནི་རྒྱུ་ཚོགས་པ་གཅིག་ལས་སྐྱེས་པ་ཡིན་ཏེ་ཁ་ནང་གི་བུ་རམ་གྱི་རོ་གཟུགས་བཞིན་ནོ། །ལས་ཀྱི་དབྱེན་བྱས་པས་ནི་མཚམས་མེད་དུ་མི་འགྱུར་ཏེ། ལྟུང་བ་སྦོམ་པོ་ཙམ་དུ་ཟད་དོ། །གཉིས་པ་ནི། གང་མི་གཏོང་ན་དབྱེན་བྱེད་པའི་ལྷག་མར་འགྱུར་ཞེ་ན། རྟུལ་བ་སྟེ་རྩོལ་བར་བྱེད་པ་ཉིད་དོ་སྟེ། དེའི་མཐའ་ལ་མི་གཏོང་ན་འོ་ཞེས་སྔ་མ་དང་སྦྱར་རོ། །ཡུལ་གང་ལ་རྟུལ་བར་བྱེད་ཅེ་ན་དབྱེན་ལའོ། །གང་གིས་དབྱེན་བྱེད་པ་ལ་ཞེ་ན། དགེ་འདུན་གྱི་དབྱེན་བྱེད་པ་ལའོ། །དགེ་འདུན་གྱི་དབྱེན་བྱེད་པའི་དགེ་འདུན་ལྷག་མའོ། །གཉིས་པ་ལ། སྤྱིའི་དོན་དང་། ཚིག་གི་དོན་ནོ། །དང་པོ་ལ༔ གླིང་གཞི་ནི་རྒྱལ་པོའི་ཁབ་ཏུ་ལྷས་བྱིན་གྱི་ནང་འཁོར་དགེ་སློང་ཀོ་ཀ་ལི་ཀ་ལ་སོགས་འཁོར་བཞིས་ལྷས་བྱིན་གྱིས་དགེ་འདུན་གྱི་དབྱེན་བྱེད་པའི་གྲོགས་བྱས་པ་ལས་དགེ་འདུན་ལྷག་མར་བཅས་སོ། །དགག་བྱ་ནི་སྔ་མ་དང་འདྲའོ། །ངོ་བོ་ནི་དགེ་སློང་ཕ་རོལ་པོ་དེ་དབྱེན་བྱེད་པའི་ལྷག་མ་འབྱུང་རུང་ངམ། ཕྱེད་ན་མཚམས་མེད་པ་འབྱུང་རུང་གི་དབྱེན་བྱེད་པ་ན་བཅས་ལྡན་དགེ་སློང་གིས་དེའི་གྲོགས་བྱེད་ཅིང་གཞམས་བསྒོ་དང་། གསོལ་བཞིའི་ལས་ཀྱིས་བཟློག་ཀྱང་མི་གཏོང་བ་ལས་གྱུར་བའི་ལྟུང་བ་དངོས་གཞིའོ། །ཡན་ལག་ལ་བཞི་ལས། གཞིའི་ཡན་ལག་ལ་གཉིས་ཏེ། སྦྱོར་བ་བརྩམ་པར་བྱ་བའི་གཞི་དང་། རྫོགས་པར་བྱེད་པའི་རྐྱེན་ནོ། །དང་པོ་

ནི༔ དགེ་སློང་ཆོས་དྲུག་ལྡན་གྱི་སྟེང་དུ་དགེ་སློང་ཕ་རོལ་པོ་དེ་དབྱེན་བྱེད་པའི་ལྷག་མ་འབྱུང་རུང་ངམ། ཕྱེད་ན་མཚམས་མེད་འབྱུང་རུང་གི་དབྱེན་བྱེད་པ་ལ་གཞུགས་པ་སྟེ་དགེ་འདུན་གྱི་དབྱེན་བྱེད་པ་དེའི་གྲོགས་ཉིད་ཅེས་པས་སོ། །དགེ་སློང་ཆོས་དྲུག་ལྡན་གྱི་དམིགས་བསལ་ནི་དགེ་སློང་བསླབ་པ་བྱིན་པས་ཀྱང་དབྱེན་བྱེད་ནའོ། །རྫོགས་པར་བྱེད་པའི་རྐྱེན་ནི་གཞམས་བསྒོ་ལ་སོགས་བཟློག་པ་ལྔའོ། །བསམ་པའི་ཡན་ལག་ལ་གཉིས་ལས༔ འདུ་ཤེས་ནི་གཞིའི་ཡན་ལག་དེ་དག་ལ་མ་འཁྲུལ་བ་སྟེ། དེའི་དོན་ནི་སྔར་བཤད་ཟིན་ཏོ། །ཀུན་སློང་ནི་དབྱེན་བྱེད་པ་དེའི་གྲོགས་བྱེད་པའི་ཚིག་སྨྲ་བར་འདོད་པ་དང་། བཟློག་ཀྱང་མི་གཏོང་བར་འདོད་པ་རྒྱུན་མ་ཆད་པའོ། །སྦྱོར་བ་ནི་དགེ་འདུན་གྱི་དབྱེན་བྱེད་པ་དེའི་གྲོགས་བྱེད་པའི་ཚིག་སྨྲ་ཞིང་མི་གཏོང་བར་ཞུགས་པའོ། །མཐར་ཐུག་ནི་སྔ་མ་དང་འདྲའོ། །གཉིས་པ་ནི། གང་བྱུས་ན་རྗེས་སུ་ཕྱོགས་པའི་ལྷག་མར་འགྱུར་ཞེ་ན༔ དགེ་འདུན་གྱི་དབྱེན་བྱེད་པ་དེའི་གྲོགས་ཉིད་རྗེས་སུ་སྒྲུབ་པར་བྱེད་ནའོ། །འདིའི་ཡན་ལག་གི་མཐའ་དཔྱོད་སྔ་མ་དང་འདྲ་བས་སྤྲོས་པས་ཆོག་གོ །དབྱེན་བྱེད་པའི་རྗེས་སུ་ཕྱོགས་པའི་དགེ་འདུན་ལྷག་མའོ།། །།གསུམ་པ་ལ། སྡེའི་དོན་དང་། ཚིག་གི་དོན་ནོ། །དང་པོ་ལ། གླེང་གཞི་ནི། མཉན་ཡོད་དུ་ནབས་སོ་དང་འགྲོ་མགྱོགས་གཉིས་ཀྱིས་ཁྱིམ་སུན་ཕྱུང་སྟེ་དགེ་འདུན་གྱིས་བསྒྲད་པ་ན་དགེ་འདུན་ལ་སྐུར་པ་འདེབས་པ་དེ་བཟློག་ཀྱང་མི་

༄༅། །གཏོང་བ་ལས་དགེ་འདུན་ལྷག་མར་བཅས་སོ། །དགག་བྱ་ནི་ཁྱིམ་པའི་སྡིག་རྐྱེན་བྱས་པས་ཁྱིམ་པ་ལ་གནོད་པ་དང་། དགེ་འདུན་ལ་སྐུར་པ་བཏབ་པས་དགེ་འདུན་གྱི་ཐུགས་བདེ་བ་ལ་གནོད་ཅིང་སྐུར་པ་བཏབ་པས་སྡིག་པ་ཆེན་པོ་ཐོབ་པའོ། །ངོ་ཧྲི་ནི་བཅས་ལྡན་དགེ་སློང་གིས་ཁྱིམ་སུན་ཕྱུང་སྟེ་དགེ་འདུན་གྱིས་བསྒྲད་པ་ན། དགེ་འདུན་ལ་སྐུར་པ་འདེབས་པ་དེ་གཞམས་བསྒོ་དང་། གསོལ་བཞིའི་ལས་ཀྱིས་བཟློག་ཀྱང་མི་གཏོང་བ་ལས་གྱུར་པའི་ལྷུང་བ་དངོས་གཞིའོ། །ཡན་ལག་ལ་བཞི་ལས། གཞིའི་ཡན་ལག་ལ་གཉིས་ཏེ། སྦྱོར་བ་བརྩམ་པར་བྱ་བའི་གཞི་དང་། རྫོགས་པར་བྱ་བའི་རྐྱེན་ནོ། །དང་པོ་ལ་ལྔ་སྟེ། གང་སུན་དབྱུང་བའི་ཡུལ་དང་། གང་གིས་སུན་འབྱིན་པའི་ཉེས་པ་དང་། གང་ལ་སྐུར་པ་འདེབས་པའི་ཡུལ་དང་། གང་གིས་སྐུར་པ་འདེབས་པའི་རྟེན་དང་། གང་ལ་གོ་བར་བྱ་བའི་ཡུལ་ལོ། །དང་པོ་ནི། ཁྱིམ་པ་གཅིག་ཡན་ཆད་ཡིན་པ་སྟེ་འདི་ཉིད་ལས་ཁྱིམ་སུན་འབྱིན་ཅེས་པའོ། །གཉིས་པ་ནི། རང་གི་ཉེས་སྤྱོད་བསྟན་པའམ་གཞན་གྱི་ཉེས་པ་བསྒྲགས་པ་སྟེ། ཞུ་འགྲེལ་ལས། བདག་ཉིད་ཀྱང་སྡིག་པ་སྤྱོད་པས་ཁྱིམ་ དག་སུན་ཕྱུང་ལ། གཞན་དག་ལ་ཡང་མི་སྟན་པར་སྦྲུས་པའི་ཕྱིར་སྤྱོད་པ་ངན་པས་ཁྱིམ་དག་སུན་འབྱིན་པའི་ཕྱིར་ཞེས་སོ། །རང་གི་ཉེས་སྤྱོད་བསྟན་པ་དང་། གཞན་གྱི་ཉེས་སྤྱོད་བསྟན་པ་དེ་དག་ལས་གཞན་པའི་བྱ་བ་ནི་ཁྱིམ་པ་མ་དད་པར་གྱུར་ཀྱང་སྐབས་འདིར་གཏོགས་ཀྱི་ལྷུང་

པར་མི་འགྱུར་ཏེ། སྐབས་འདིར་གཏོགས་ཀྱི་དགག་བྱ་མེད་པའི་ཕྱིར། གསུམ་པ་ནི། དགེ་སློང་ཆོས་དྲུག་ལྡན་གྱི་དང་པོ་ལྔའི་སྟེང་དུ་རང་སྒྲོད་པའི་ཆོས་ལྡན་ལ་ཞུགས་པ་དང་། བཞི་ཡན་ཆད་ཀྱི་ཚོགས་སུ་ལོངས་པ་སྟེ་རང་བསྒྲད་པར་བྱ་བའི་ཞེས་པ་དང་། དགེ་འདུན་ལ་ཞེས་པས་སོ། །བཞི་པ་ནི། རང་ལ་བསྒྲད་པའི་ལས་བྱས་པ་དང་འབྲེལ་བ་སྟེ་རང་སྒྲོད་པར་བྱེད་ཅེས་པའི་ཤུགས་ཀྱིས་གྲུབ་བོ། །རང་ལ་བསྒྲད་པའི་ལས་མ་བྱས་པར་དགེ་འདུན་ལ་སྐྲུར་པ་འདེབས་ན་ཉེས་བྱས་ཏེ། བསྒྲད་པ་མ་བྱས་པ་ནི་དེའོ་ཞེས་སོ། །ལྔ་པ་ནི། ཐ་སྙད་ལྔ་དང་ལྡན། ལུས་ཐ་མལ་པར་གནས། བདག་ལས་ཐ་དད་པ་སྟེ་སྔར་བཙུན་སྨྲའི་ཕམ་པའི་སྐབས་སུ་བཤད་ཟིན་པ་བཞིན་ནོ། །རྫོགས་པར་བྱེད་པའི་རྐྱེན་ནི་གཞམས་བསྒོ་ལ་སོགས་པས་བཟློག་པ་ལྔའོ། །བསམ་པའི་ཡན་ལག་ལ་གཉིས་ལས། འདུ་ཤེས་ནི་གཞིའི་ཡན་ལག་དེ་དག་ལ་མ་འཁྲུལ་བ་སྟེ་དེའི་དོན་ནི་སྔར་བཤད་ཟིན་ཏོ། །ཀུན་སློང་ནི་ཁྲིམ་སུན་འབྱིན་པ་པོ་རང་ལ་སྒྲོད་པའི་ལས་བྱས་པར་གྱུར་པའི་དགེ་འདུན་ལ་སྐྲུར་པ་འདེབས་པའི་ཚིག་སྨྲ་བར་འདོད་པ་དང་། བཟློག་ཀྱང་མི་གཏོང་བར་འདོད་པ་རྒྱུན་མ་ཆད་པའོ། །སྦྱོར་བ་ནི་ཁྲིམ་སུན་འབྱིན་ཅིང་དགེ་འདུན་ལ་ལུས་ངག་གིས་སྐྲུར་པ་འདེབས་པ་དེ་བཟློག་ཀྱང་མི་གཏོང་བར་ཞུགས་པའོ། །མཐར་ཐུག་ནི་དབྱེན་བྱེད་པའི་མཐར་ཐུག་དང་འདྲའོ། །གཉིས་པ་ནི། གང་བྱས་ན་ཁྲིམ་སུན་འབྱིན་པའི་ལྷག་མར་འགྱུར་

༄༅། །ཞེ་ན། ཁྲིམས་སྲུན་འབྲིན་པར་བྱེད་པའི་དགེ་སློང་རང་གནས་ དེ་ནས་ཕྱིར་སྐྲོད་པར་བྱེད་པ་སྟེ། རང་བསྒྲུད་པར་བྱས་པའི་དགེ་འདུན་ལ་དགེ་འདུན་ཕྱེད་རྣམས་ཀྱིས་ལོག་པའི་བསམ་པས་ཏེ། འདུན་པ་དང་། ཞེ་སྡང་དང་༏ གཏི་མུག་དང་། འཇིགས་པའི་བསམ་པས་དགེ་འདུན་དེ་རང་བསྒྲུད་པའི་ལས་དེ་ལ་ལོག་པ་དེ་ལྟར་ཞུགས་སོ་སྟེ་འདུན་པ་དང་། ཞེ་སྡང་དང་། གཏི་མུག་དང་། འཇིགས་པའི་དབང་གིས་བདག་བསྒྲུད་པའི་ལས་བྱས་པའོ་ཞེས་བདེན་པའི་འདུ་ཤེས་བསྒྱུར་ཏེ་བརྗུན་དུ་སྨྲས་པ་ཉིད་དོ། །ཉིད་དོ་ཞེན་པ་དེའི་མཐའ་ལ་མི་གཏོང་ནའོ་ཞེས་པ་ལ་བསྙེགས་སོ། །ཁྲིམས་སྲུན་འབྲིན་པའི་དགེ་འདུན་ལྷག་མའོ།། །།བཞི་པ་ལ། སྤྱིའི་དོན་དང་། ཚིག་གི་དོན་ནོ། །དང་པོ་ལ། གླེང་གཞི་ནི། ཀོ་ཤཱམྦྷིར་གདངས་ཅན་གྱི་ཀུན་དགའ་ར་བ་ན་འདུག་པས་བཀའ་བློ་མི་བདེ་བའི་ཚིག་སྨྲས་པ་ལས་དགེ་འདུན་ལྷག་མར་བཅས་སོ། །དགག་བྱ་ནི། རང་རིས་ཀྱི་ཚུལ་ཁྲིམས་དང་སེམས་བདེ་བ་ལ་གནོད་པའོ། །ངོ་བོ་ནི་བཅས་ལྡན་དགེ་སློང་ལ་ལྟུང་བ་གླེང་བ་ན་དགེ་སློང་མཐའ་དག་གིས་བདག་ཉིད་ཀྱི་བསླབ་པའི་གཞི་མཐའ་དག་ལ་བདག་ལ་སུས་ཀྱང་ཉེས་པ་མ་གླེང་ཞིག་ཅེས་གླེང་བ་འགོག་ཅིང་གཞམས་བསྒོ་དང་གསོལ་བཞིའི་ལས་ཀྱིས་བཟློག་ཀྱང་མི་གཏོང་བ་ལས་གྱུར་པའི་ལྟུང་བ་དངོས་གཞིའོ། །ཡན་ལག་ལ་བཞི་ལས། གཞིའི་ཡན་ལག་ལ་གཉིས་ཏེ། སྦྱོར་བ་བརྩམ་པར་བྱ་བའི་གཞི་དང་། རྫོགས་པར་བྱེད་པའི་རྒྱུན་

ནོ༔ །དང་པོ་ལ། གླེང་བ་པོ་གང་སྤྱང་བ་དང་། གཞི་གང་ལ་གླེང་བ་སྤྱང་བ་དང་། སྤྱོང་བའི་ཚིག་གང་ལ་བརྗོད་པའི་ཡུལ་དང་། གང་གིས་སྤྱོང་བར་བྱེད་པའི་རྟེན་ནོ། །དང་པོ་ནི། བདག་ལ་དགེ་སློང་སུས་ཀྱང་མ་གླེང་ཞིག་
ཅེས་ཕྱོགས་བཅུ་ན་གནས་པའི་དགེ་སློང་མཐའ་དག་སྟེ། ཊཱི་ཀ་ལས། དགེ་སློང་ཐམས་ཅད་བདག་གིས་བརྗོད་པར་མི་བྱ་ བ་ཉིད་དུ་བྱེད་པ་དེ་ཞེས་སོ། །སེལ་བ་ནི་ཊཱི་ཀ་ལས། དགེ་སློང་དེ་སྙེད་ཁ་ཅིག་གིས་རྒྱུད་དུ་གཏོགས་
པ་དག་གིས་བརྗོད་པར་མི་བྱ་བར་བྱེད་པའི་ཚིག་གིས་ནི་ཉེས་བྱས་སུ་འགྱུར་བར་རིག་པར་བྱའོ་ཞེས་སོ། །གཉིས་པ་ནི། བདག་ལ་ཕམ་པ་ནས་བསྡམ་བྱ་ཡན་ཆད་གང་གིས་ཀྱང་མ་གླེང་ཞིག་ཅེས་བདག་ཉིད་ཀྱི་བསླབ་པའི་
གཞི་མཐའ་དག་སྟེ། ཊཱི་ཀ་ལས། བདག་ཉིད་ཀྱི་རྒྱུད་དུ་གཏོགས་པའི་ཚུལ་ཁྲིམས་ཞེས་དང་། ཚུལ་ཁྲིམས་ཞེས་བྱ་བ་ནི་འདིར་འདུལ་བའི་རྣམ་པ་ཐམས་ཅད་བསྟན་པ་ཡིན་ནོ་ཞེས་སོ། །སེལ་བ་ནི་སྤྱང་ལྟུང་གིས་བདག་ལ་
མ་གླེང་ཞེས་ཟེར་བ་ལྟ་བུ་སྟེ། ཊཱི་ཀ་ལས། བསླབ་པའི་གཞི་དམིགས་ཀྱིས་བསལ་བ་ཁ་ཅིག་གིས་བདག་ལ་བརྗོད་པར་མི་བྱ་བ་བྱེད་ན་ཡང་ཉེས་བྱས་ཁོ་ནའོ། །ཞེས་སོ། །གསུམ་པ་ནི། དགེ་སློང་ཆོས་དྲུག་ལྡན་གྱི་སྟེང་དུ་
བདག་ལ་གླེང་བ་པོ་ཡིན་པ་སྟེ་གླེང་བ་ཉིད་ན་ཞེས་སོ། །གཏན་ནས་མ་གླེངས་པ་ལ་བཀའ་བློ་མི་བདེ་བའི་ཚིག་སྨྲ་ན་ནི་ཉེས་བྱས་ཏེ། གླེང་བ་དང་ལྡན་པར་མ་བྱས་པ་ནི་དེའིའོ་ཞེས་སོ། །བཞི་པ་ནི། གླེང་ལྡན་བྱས་པ་དང་

༄༅། །འབྲེལ་བ་སྟེ། གླེང་བ་ཉིད་ན་ཞེས་པས་སོ། །སེལ་བ་ནི་གླེང་བ་དང་དྲན་པར་མ་བྱས་པ་ན་དེའིའོ་ཞེས་སོ། །རྫོགས་པར་བྱེད་པའི་རྐྱེན་ནི་གཞམས་བསྒོ་ལ་སོགས་ལྟོའོ། །བསམ་པའི་ཡན་ལག་ལ་གཉིས་ལས། འདུ་
ཤེས་ནི་གཞིའི་ཡན་ལག་དེ་དག་ལ་མ་འཁྲུལ་བ་སྟེ་དེའི་དོན་ནི་སྔར་བཤད་ཟིན་ཏོ། །ཀུན་སློང་ནི་བཀའ་བློ་མི་བདེ་བའི་ཚིག་སླ་ཞིང་གོ་བར་འདོད་པ་དང་། བཟློག་ཀྱང་མི་གཏོང་བར་འདོད་པ་རྒྱུན་མ་ཆད་པའོ། །སྦྱོར་བ་ནི་
བཀའ་བློ་མི་བདེ་བའི་ཚིག་སླས་ཤིང་བཟློག་ཀྱང་མི་གཏོང་བར་ཞུགས་པའོ། །མཐར་ཐུག་ནི་དབྱེན་བྱེད་པའི་མཐར་ཐུག་དང་འདྲའོ། །གཉིས་པ་ནི། དགེ་སློང་གིས་ལྷག་པའི་ཚུལ་ཁྲིམས་ཀྱི་ཉེས་པ་ཕམ་པ་ནས་བསྡམ་བྱ་
ཡན་ཆད་གང་རུང་ཉིད་ཀྱིས་གླེང་བ་ཉིད་ན་ཞེས་འབྱུང་ལ། འོ་ན་སྐབས་འབྱེད་དུ་མ་བཅུག་པར་མི་བྱའོ་ཞེས་སྐབས་མི་བྱའོ་ཞེས་སྐབས་མི་འབྱེད་པ་ལ་གླེང་བར་མི་བྱ་བར་གསུངས་པ་དང་འགལ་ཅེ་ན། དང་པོར་ཉེས་པ་
གླེང་བའི་སྐབས་བྱེ་བ་ལ་དགེ་སློང་གི་ལྷག་པའི་ཚུལ་ཁྲིམས་ཀྱིས་གླེང་བ་ཉིད་ན་བར་སྐབས་སུ་འགྱུར་ཏེ། བཀའ་བློ་མི་བདེ་བའི་ཚིག་སླ་བའི་དབང་དུ་བྱས་སོ། །དེ་ཡང་བདག་ཉིད་ཀྱི་ཚུལ་ཁྲིམས་དེ་ལ་ཕྱོགས་བཅུ་ན་གནས་
པའི་དགེ་སློང་མཐའ་དག་གིས་བདག་ལ་སྨྲས་ཀྱང་ཉེས་པ་མ་གླེང་ཞིག་ཅེས་ལྷུང་བ་གླེང་བའི་ཚིག་བརྗོད་པར་མི་བྱ་བ་ཉིད་དུ་བྱེད་པའོ། །ཉིད་དུའི་སྒྲ་ནི་མཐའ་ལ་མི་གཏོང་ནའོ་ཞེས་པ་ལས་བསྐྱེགས་སོ། །ཊཱི་ཀ་ལས། དགེ་

སློང་དམིགས་ཀྱིས་བསལ་བ་ཁ་ཅིག་གིས་བརྗོད་པར་མི་བྱ་བ་ཉིད་དུ་བྱེས་པ་དང་། བསླབ་པའི་གཞི་དམིགས་ཀྱིས་བསལ་བ་ཁ་ཅིག་གིས་བདག་ལ་བརྗོད་པར་མི་བྱ་བ་བྱེད་ན་ཡང་ཉེས་བྱས་སུ་གསུངས་སོ། །བཀའ་གློ་མི་བདེ་བའི་དགེ་འདུན་ལྷག་མའོ། །དགེ་འདུན་ལྷག་མ་རྫོགས་སོ། །ད་ནི་དགེ་ལེགས་སུ་བྱ་བའི་མཇུག་སྡུད་པར་བྱ་སྟེ། སྨྲས་པ། དབྱངས་ཅན་བླ་བོར་གྲགས་པའི་གསུང་རབས་མཁན་དེས་སངས་རྒྱས་བསྟན་པ་ཡི། །འདོད་རྒུ་འབྱུང་བའི་འདུལ་བའི་སྤྲིན་ཆེན་བསྟན་པ་རྫོགས་ལྡན་བྱེད་པའི་དཔལ། །བློ་གྲོས་ཡངས་པའི་བསོད་ནམས་སྒྲུབ་པའི་གཉེར་བྱ་མང་པོ་དག་གིས་བྱས། །དགེ་བ་འདི་ཡིས་སེམས་ཅན་ཐམས་ཅད་དཔལ་ལྡན་དྭགས་པོའི་རྗེས་འཇུག་ཅིང་། །སྐོམ་ངན་ལམ་དུ་ལུས་ཤིང་འཁྲིག་པའི་ཆང་གིས་མྱོས་འཛིན་ལ། །ལོག་གློར་འཁྱུན་པའི་མུན་པ་སྟུག་པོས་མིག་ཟུམ་ཆགས་སྡང་གིས། །གླགས་ཅོར་སྨུར་པོར་འདྲེན་པའི་རྗེ་བོར་ཁས་འཆེས་སྐྱོན་རྣམས་ཀྱང་༔ ༔མ་ལུས་འཇོམས་མཛད་ཀརྨ་པ་ཡི་ཕྲིན་ལས་པ་དེ་རྒྱལ། །ཁྱོད་ལ་བདག་ནི་ལན་གཅིག་མིན་པར་ཀུན་དགའི་ཡིད། །བླ་ཆོས་ལས་ཀྱང་དཀར་བ་འདི་ནི་ཁྱོད་དྲིན་ལ། །བསམ་པའི་ཕྱོགས་ལྷུང་དབང་གིས་མ་ཡིན་ལེགས་བཤད་ཀྱི། །སྙིང་པོ་གཅིག་སྒྱུར་བདག་འདྲ་སྐྱེད་བྱེད་དེར་ཕྱག་འཚལ། །ཡབ་རྗེ་སྤྱན་རས་གཟིགས་དབང་ཆོས་ཀྱི་རྗེ། །ཆོས་གྲགས་རྒྱ་མཚོ་ཞེས་པའི་བླ་མ་དེས། །བདག་གི་སྐལ་བར་བསྟན་པའི་འཚོ་བ་འདི། ཡོངས་

༄༅། །རྫོགས་སྲུང་བའི་ཆ་ཤས་ཅི་ཡང་མཛད། དཔལ་ལྡན་རང་བྱུང་རོལ་པའི་རྡོ་རྗེ་ཡིས། །མཁྱེན་རབ་གསེར་གྱི་མེ་ལོང་ངོས་ཡངས་པོར། །དབྱངས་ཅན་དགའ་མའི་པིར་གྱིས་ཐུབ་དབང་སྐུ། །ཆོས་གྲགས་རྒྱ་མཚོས་བཞེད་བཞིན་ལེགས་པར་བྲིས། །བྱང་སེམས་རིགས་གྲུབ་པདྨའི་དང་ཚུལ་གྱི། །ཀ་ལ་པིངྐའི་དབྱངས་ལྟར་སྟོན་བསྒྱུར་མོད། །སྙིང་རྗེའི་མིག་དཀྲུས་ཉག་མ་རིང་པོ་ཅན། །གང་ཡིན་དེ་ཡིས་བྲུང་བའི་གླུ་རྟུ་ལེན། །སྐྱེ་བ་ཀུན་ཏུ་དོན་ཡོད་ཀྱི། །མི་རྟོག་གསར་པ་བཀོད་པའི་ཚེ། །གྲགས་པའི་དྲི་བསུང་སྟོན་མེད་རེ། །སྤྲོ་བའི་བྱེད་པོ་མ་ཡིན་ནམ། །སེམས་ལ་ཐོས་པ་མི་ཕྱེད་ཕྱུག་རྒྱས་བཅིངས།།ལུས་ལ་བསླབ་པའི་རིག་བྱེད་སྐྱོན་མེད་བསྒྲུབས། །བར་ཆད་གྲོལ་བའི་རྟགས་ཀྱི་དཀྱིལ་འཁོར་སྒྲས། །སྨྲ་ངན་མེད་པའི་དཔྱིད་ཀྱི་ཕུན་ཚོགས་བརྟས། །དེ་ཚེ་སེན་རྡུ་ཝཱ་རའི་མེ་ཏོག་ནི། ཡ་མཚན་ཐོས་པས་གྲོད་པའི་རྣམ་པར་གྱུར། དེ་ལ་ལྷ་སྣད་ལྗོན་པའི་ན་ཆུང་རྣམས། མི་ཏོག་ཕྲེང་བ་དང་བཅས་མངོན་པར་ལྷགས། །ཐར་འདོད་འགྲུགས་པའི་མིག་ཡངས་པོས། །དྲུད་པས་དཔལ་གྱིས་བལྟས་པ་ན། །ཕན་ཚུན་ཡིད་ཀྱི་མཚམས་སྦྱོར་བའི། །ཕོ་ཉ་མོ་ཡི་སྦྱོར་ཐབས་ཤེས། །དམ་པའི་རྒྱན་ལ་ཕན་པར་འགྱུར་སྐམ་ནས། །གཟུ་བོར་བསྟན་བཅོས་སྨུ་ཏིག་ཕྲེང་འདི་བཀོད། །རབ་མཐོའི་གྲོགས་ཟླས་དབེན་ཏེ་གུ་ཤེགས་པ་ན། ཁ་ན་མ་ཐོ་བྲལ་བའི་རྒྱན་འདེས་བསྣན། །དེ་ལྟར་མཛེས་སྡུག་དགའ་སྐྱེར་གྱི། །རི་བོང་འཛིན་པའི་

མཚན་མ་གང་།།ཡོངས་སུ་རྫོགས་པའི་ལེགས་བྱས་འདི། །ཐུབ་དབང་ཞབས་ཀྱི་སྙེགས་གྱུར་ཅིག །རྒྱས་འགྲེལ་ཉི་མའི་དཀྱིལ་འཁོར་ལས། ལྷག་མའི་སྐབས་ཀྱི་རྣམ་བཤད་རྫོགས་སོ།། །།རྣམ་གྲོལ་སྨུ་ཏིག་བཀོད་པའི་དོག་པ་ཡིས།།ཐར་འདོད་རེ་བའི་ཟུར་ཕུད་མཛེས་བྱེད་པ།།ཐུབ་བསྟན་ཟླ་བཞིན་རྫོགས་པ་མངོན་མཐོའི་དཔལ།།ཡོངས་འཛིན་ཕྲིན་ལས་མཆོད་སྡོང་དེར་ཕྱག་འཚལ།།ཆགས་ཐོགས་མེད་པའི་ཡིད་ཀྱི་རྐང་འཐུང་ལས། །འཕགས་པ་དགྱེས་པའི་མཆོད་སྤྲིན་སྟུག་པོ་རོལ། །དེ་ནང་དགོས་འདོད་རྩོལ་བ་བྱ་བའི་ཕྱིར། །བྱེད་པོའི་ལྷ་ཛས་བསྟན་བཅོས་འདི་སྤྲུལ་ཏོ། །གསུམ་པ་ལྷུང་བྱེད་ཀྱི་སྡེ་ལ། ཞག་ཚད་དང་འབྲེལ་སྤང་ལྷུང་བཤད། །བཤགས་ཙམ་དང་འབྲེལ་ལྷུང་བྱེད་བཤད། །དང་པོ་ལ། སྤང་ལྷུང་རྣམས་ཀྱི་ཐུན་མོང་བརྗོད། །སྤང་བའི་ལྷུང་བྱེད་སོ་སོར་བཤད། །དང་པོ་ལ། སྤྱིའི་དོན་དང་། ཚིག་གི་དོན་ནོ། །དང་པོ་ལ། ཐུན་མོང་བ་ལུང་གང་ནས་བསྡུས་པ་དང་། ཐུན་མོང་དུ་བསྡུས་པ་དགོས་པའི་དོན་དང་། ཐུན་མོང་བ་ལྔའི་བསྡུས་པའི་དོན་ནོ། །དང་པོ་ནི། སྤང་ལྷུང་ཐུན་མོང་བ་འདི་ལ་མདོ་བཅུ་བདུན་ཡོད་ལ། ལུང་ཀོ་ལྤགས་ཀྱི་གཞི་ལས་གཙོ་ཆེར་བསྡུས་པའི་མདོ་གཉིས་ཡོད་དེ། སྤང་བ་ལ་ནི་ཞེས་པ་དང་། དེའི་འོག་མའོ། །གཙོ་ཆེར་བསྡུས་ཞེས་པ་ནི་ལུང་རྣམ་འབྱེད་དང་། ཞུ་བ་ལས་བསྡུས་པའི་ཆ་ཡང་ཡོད་པ་སྣ་འོག་ཏུ་རྒྱས་པར་སྟོན་པར་འགྱུར་རོ། །ལུང་ཞུ་བ་ལ་བལྟོས་པའི་མདོ་ལྔ་

༄༅། །ཡོད་དེ། ལས་ལ་ནི་ཞེས་པ་དང་། རང་བཞིན་ལས་ཞེས་པ་དང་། ཕྱིར་བཅོས་དང་འབྲེལ་བའི་མདོ་གསུམ་སྟེ་ལྔའོ། །ཆུང་བ་ཉིད་ཅེས་དང་། དེའི་འོག་མའི་མདོ་གཉིས་སོ། །ལུང་རྣམ་འབྱེད་ལས། བསྡུས་པ་ནི་དེ་དག་ལས་གཞན་པའི་མདོ་བཅུ་པོ་རྣམས་སོ། །དེ་རྣམས་ལས་མདོར་བསྡུས་རྟོགས་པར་བྱེད་པའི་ཆ་ནས་ནི་ལུང་ཕྲན་ཚེགས་ལས་བསྡུས་པའི་ཆ་ཡང་ཡོད་དེ། མདོར་བསྡུས་ནི་ལུང་ཕྲན་ཚེགས་ལས་གསུངས་པའི་ཕྱིར་རོ༔ ༔གཉིས་པ་ལ་གསུམ། མདོར་བསྡུས་རྟོགས་པར་བྱེད་པ་དང་། ཚིག་ཚོགས་བསྒྲུང་བ་དང་། གཉིས་ཀ་སྟོན་པའི་དགོས་པའོ། །དང་པོ་ལ། མདོ་བདུན་ཡོད་པ་ལས། ཉིན་མཚན་བསྡུས་པ་དེའི་དང་པོ་ནི་སྐྱ་རེངས་དང་པོའི་ཞེས་སྐྱ་རེངས་གསུམ་གྱི་དང་པོར་སྟོན་པ་དེ་ནི་རྣམ་འབྱེད་ལས། འཆང་འབྲལ་ལ་སོགས་པ་རྣམས་ཀྱི་སྐབས་སུ་སྐྱ་རེངས་ཤར་ན་ཞེས་སྤྱི་ཙམ་དུ་གསུངས་ཀྱི། སྐྱ་རེངས་དང་པོ་ཤར་ན་ཞེས་དངོས་སུ་མ་གསུངས་ཀྱང་རྒྱལ་པོའི་ཕོ་བྲང་དུ་འགྲོ་བའི་སྐབས་ལས། དོན་འདི་ལ་ནི་སྐྱ་རེངས་ཐ་མ་ཡིན་པར་དགོངས་སོ་ཞེས་དམིགས་ཀྱིས་བཀར་བའི་གནད་ཀྱིས། གཞན་རྣམས་ལ་སྐྱ་རེངས་དང་པོ་དེའོ་ཞེས་མདོར་བསྡུས་སྦྱར་བ་སྟེ། འོད་ལྡན་ལས༔ སྒོ་གཏན་གྱི་བསླབ་པའི་གཞི་ལས་དོན་འདི་ལ་ནི་སྐྱ་རེངས་ཐ་མ་ཡིན་པར་དགོངས་སོ་ཞེས་གསུངས་པོ་དེའི་ཕྱིར་སྒོ་གཏན་ལས་གཞན་དུ་སྐྱ་རེངས་དང་པོ་ཁོ་ནར་བཞེད་པ་ཡིན་པས་སྐྱ་རེངས་དང་པོ་ཞེས་སྨོས་པ་ཡིན་

ནོ༔ ༔ཆོས་གྲངས་ངེས་པ་དང་འབྲེལ་བའི་ལས་ལ་ནི་འདས་ན་ཉི་མ་ཤར་བའིའོ་ཞེས་འདས་པ་ཡོལ་བའི་དོན་དུ་འཆད་ཅིང་། མདོ་འདི་ཞུ་བ་ལས། དགེ་སློང་དག་གིས་སྐྱ་རེངས་ཤར་བ་ན་བདག་ཅག་གིས་གསོ་སྦྱོང་མ་བྱས་སོ་སྙམ་དུ་དྲན་པ་སྟེར་རྙེད་པར་གྱུར་ནས་དེ་དག་དེའི་ཚེ་ན་གསོ་སྦྱོང་བགྱིད་ན་གསོ་སྦྱོང་བགྱིད་པ་ཞེས་བགྱིའམ། ཉེ་བ་འཁོར་དགེ་སློང་དེ་དག་གིས་གསོ་སྦྱོང་བྱས་པ་ཞེས་བྱའོ་ཞེས་པ་དང་། དགེ་འདུན་ཐམས་ཅད་ཀྱིས་སྐྱ་རེངས་ཤར་བ་ན་དྲན་པར་གྱུར་ན་དགེ་སློང་དག་གིས་ཇི་ལྟར་དགག་དབྱེ་བགྱིད།ཚིག་གསུམ་པས་དགག་དབྱེ་བྱས་ན་དགག་དབྱེ་བྱས་པ་ཞེས་བྱའོ་ཞེས་གསོ་སྦྱོང་དང་དགག་དབྱེ་གཉིས་ལ་དངོས་སུ་གསུངས་པས་དབྱར་ཁས་ལེན་པའི་སྦྱོར་ཚིག་ལ་སོགས་པའི་ཆོས་གྲངས་ངེས་པ་དང་འབྲེལ་བའི་ལས་ཀྱི་ཚིག་གཞན་རྣམས་ལ་ཡང་མདོར་བསྡུས་སྦྱར་བའོ། །ཤ་མི་སྨྲལ་ཏེ་ཀླུབས་དཀར་ལ་སོགས་སྤྲ་མ་རྣམས་ནི་དགག་དབྱེ་ལ་མདོར་བསྡུས་སྦྱར་གསུང་ཡང་ནོར་ཏེ། ལུང་ལས་དགག་དབྱེ་ལ་དངོས་སུ་གསུངས་སོ། །རབ་ཏུ་འབྱུང་བའི་དོན་དུ་ངེས་པར་བྱས་པ་ཡང་དེ་ཉིད་དོ་ཞེས་པ་ནི། རྣམ་འབྱེད་ལཾས། རབ་ཏུ་བྱུང་བའི་དོན་དུ་བསྒྲེལ་བར་བྱེད་ན་ལྟུང་བ་མེད་དོ་ཞེས་ལྟུང་བཟེད་འཆང་བ་ལ་གསུངས་པས་གོས་འཆང་བ་ལ་སོགས་པ་བདག་པོ་དང་འབྲེལ་བ་གཞན་རྣམས་ལ་ཡང་མདོར་བསྡུས་སྦྱར་བའོ། །རང་བཞིན་ལས་ཉམས་ན་ཡང་ངོ་ཞེས་པ་ནི་ཞུ་བ་ལས། དགེ་སློང་གིས་ཆོས་

༄༅། །གོས་ཉིད་ནས་དགུང་ལོ་ལགས་ནས་སེམས་རྣམ་པར་འཕྲུགས་པར་གྱུར་ན་དེའི་དགུང་སྣོད་མ་བཅུ་པོ་གང་ཕན་ཚུན་ནས་བགྲང་བར་བགྱི། ཉེ་བ་འཁོར་རང་གི་སེམས་ཕྱིར་ཉིད་པ་ནས་སོ་ཞེས་ཞག་སུ་མ་ལོ་པོ་མི་བགྲང་བས་ན་ཞག་ལོ་པོའི་རྐྱེན་གྱིས་གོས་འཆང་བའི་རང་སྟོབས་ལྷུང་བ་མི་འབྱུང་བར་བསྟན་པས་དེའི་ཤན་མི་འབྱུང་བར་མདོར་བསྡུས་སྦྱར་ཅིང་། ཟླ་འཛོམ་ལ་སོགས་གཞན་རྣམས་ཀྱི་དངོས་དང་ཤན་གཉིས་ཀ་མི་འབྱུང་བར་མདོར་བསྡུས་སྦྱར་བའོ། །ཤ་མི་དང་སྦལ་ཏེ་ལ་སོགས་པ་རྣམས་ནི་རང་བཞིན་ལས་ཉམས་ན་ཡང་ངོ་ཞེས་པ་འདི་རང་སྟོབས་ཀྱི་ཆ་ནས་ལུང་ལས་ཞག་ཤན་དང་འབྲེལ་བ་ཐམས་ཅད་ཀྱི་སྐབས་སུ་ཞག་ཚོགས་པའི་བར་དུ་གཅོད་པར་བཤད་པ་ཚིག་ཚོགས་བསྐྱུངས་སོ་ཞེས་གསུང་ཡང་། ཞག་ཚོགས་པའི་བར་དུ་རང་བཞིན་ཉམས་པ་ནི་འཆང་བའི་ཞུ་བ་ལས་གསུངས་ཀྱི།གཞན་ལ་གསུང་པ་ལུང་དུ་མི་སྣང་ཞེས་མཚོ་སྣ་བས་གསུངས་སོ། །ཞག་བདུན་པ་ལ་ནི་རིགས་མཐུན་པ་ལའོ་ཞེས་རིགས་མི་མཐུན་ལ་ཤན་མི་འབྱུང་བ་འདི་དེང་སང་ལུང་ན་མི་བཞུགས་ལ། དེང་སང་ལུང་རྣམ་འབྱེད་གཉིས་ཀ་ལས། ཆོས་གཅིག་ལ་ན་བའི་སྨན་ཞིག་ཉིད་ལ། ཆོས་གཉིས་ལ་ན་བའི་སྨན་གཞན་ཞིག་ཀྱང་ཉིད་ན་ཞེས་ན་བའི་སྨན་སྤྱི་ཚིག་ཏུ་གསུངས་མོད། ཉེ་བྱུག་རིགས་མཐུན་ཡན་ལག་ཏུ་དགོས་ཞེས་པའོ། །འོན་ཀྱང་ཞིང་བཤད་ལས། མདོ་འདི་ནི་རྣམ་པར་འབྱེད་པའི་གཞུང་འགའ་ཞིག་ལས

བསྡུས་པའོ་ཞེས་གསུངས་ཏེ། དེ་ཡང་དགེ་སློང་གིས་ཆོས་གཅིག་ལ་མར་རྙེད་ལ། དེས་ཆོས་གཉིས་ལ་མར་གཞན་ཞིག་ཀུན་རྙེད་པར་གྱུར་ན་སྔ་མ་ཤོས་ཞག་བརྒྱད་པའི་སྐྱ་རེངས་ཤར་ན་སྤང་བའི་ལྟུང་བྱེད་དོ། །དེ་བཞིན་དུ་འབྲུ་མར་གྱིས་འབྲུ་མར་ལའོ། །སྦྲང་རྩིས་ནི་སྦྲང་རྩི་ལའོ། །ཧྭགས་ཀྱིས་ནི་ཧྭགས་ལའོ་ཞེས་གསུངས་པ་དེ་འདིར་བསྡུས་ཏེ་མར་དང་། འབྲུ་མར་དང་སྦྲང་རྩི་དང་ཧྭགས་བཅས་དངོས་པོ་དུ་མ་ཡོད་ཀྱང་ཞག་བདུན་པའི་བཅས་པ་གཅིག་གིས་བསྡུས་པ་ཡིན་པས་ཆོག་ཚོགས་བསྐྱུངས་པར་མ་བགྲངས་པ་ཡིན་ལ། བུ་རམ་དང་ཞག་དང་ལྷའི་བདུད་རྩི་ལ་སོགས་པ་གཞན་ལ་ཡང་གཞི་རིགས་མཐུན་པ་ཡན་ལག་ཏུ་དགོས་པར་མདོར་བསྡུས་སྦྱར་བར་བྱའོ། །ཤ་མི་སྦྲལ་ཏེ་གླུབས་དཀར་ལ་སོགས་སྔ་མ་རྣམས་ནི་མདོ་འདི་ལ་མདོར་བསྡུས་རྟོགས་པ་དང་། ཆོག་ཚོགས་བསྐྱུང་བ་གཉིས་ཀ་མེད་གསུང་ཡང་བུ་རམ་ལ་སོགས་པ་ལ་མདོར་བསྡུས་རྟོགས་པར་བྱེད་པ་སྟེ་རྟོགས་པར་བྱེད་ཚུལ་བཤད་མ་ཐག་པ་དེའོ། །ཆུང་བ་ཉིད་ཀྱི་དུམ་བུ་དེ་ནི་མི་འགྱུར་ཞེས་པ་ནི། ཤ་མི་སྦྲལ་ཏེ་གླུབས་དཀར་ལ་སོགས་པ་སྔ་མ་རྣམས་ནི་འགྲེལ་བའི་ཞུ་བ་ལས་བཤད་ཅེས་གསུང་ཡང་ཁུངས་ནོར་ཏེ་དེ་ལས་ཡེ་མི་འགྱུར་བའི་ཕྱིར། འདི་ནི་ཆོས་གོས་འཆང་བའི་ཞུ་བ་ལས་ཆོས་གོས་སྤང་བ་ཆོག་གམ་སྲོག་ཆགས་དག་དང་། སྲིལ་དག་གིས་འཚལ་བར་གྱུར་ནས་དེ་ལ་དམ་དུམ་གང་དག་མཆིས་པ་དག་སྤང་བར་བགྱིའམ། ཉེ་བ

༄༅། །འཁོར་སྐྱོང་བར་མི་བྱ་སྟེ་ལྷུང་བྱེད་འབའ་ཞིག་བཤགས་པར་བྱའོ་ཞེས་གསུངས་པས་གཞན་རྣམས་ལ་ཡང་མདོར་བསྡུས་སྦྱར་བའོ། །དགེ་འདུན་གྱི་ཡང་ངོ་ཞེས་པ་ནི། ཞུ་བ་ལས། དགེ་འདུན་གྱི་ཆོས་གོས་བྱིན་གྱིས་བརླབས་ནས་མཚམས་ཀྱི་སྣོད་རོལ་དུ་འབྲལ་བར་བགྱིད་ན་ཆོས་གོས་དང་འབྲལ་བར་བགྱིའམ། བཀའ་སྩལ་པ། ཆོས་གོས་དང་བྲལ་བ་ཞེས་བྱའོ། །ཆོས་གོས་དེ་སྐྱོང་བར་བགྱིའམ། ཉེ་བ་འཁོར་ཆོས་གོས་དེ་སྐྱོང་བར་མི་བྱ་སྟེ་ལྷུང་བྱེད་འབའ་ཞིག་པ་བཤགས་པར་བྱའོ་ཞེས་པ་དང་། དགོན་པ་བས་དགེ་འདུན་གྱི་ཆོས་གོས་བྱིན་གྱི་བརླབས་ནས་ཞག་དྲུག་ལས་འདས་པར་འབྲལ་བར་བགྱིད་ན། ཆོས་གོས་དང་བྲལ་བ་ཞེས་བྱའོ། །ཆོས་གོས་དེ་སྐྱོང་བར་མི་བྱའོ། །ལྷུང་བྱེད་འབའ་ཞིག་བཤགས་པར་བྱའོ་ཞེས་འབྲལ་བ་གཉིས་ལ་དངོས་སུ་གསུངས་པས་དེ་དང་འདྲ་བར་གཞན་རྣམས་ལ་མདོར་བསྡུས་སྦྱར་རོ། །ཤ་མི་སྤལ་ཏེ་ལ་སོགས་པ་རྣམས་ནི་དགེ་འདུན་གྱི་ཡང་ངོ་ཞེས་པ་འདི་ལུང་ལས་ཞག་གཅིག་འབྲལ་བ་ལ་དངོས་སུ་གསུངས་པས་གཞན་རྣམས་ལ་མདོར་བསྡུས་སྦྱར་ཞེས་གསུང་ཡང་། དགོན་པའི་འབྲལ་བ་ལ་མདོར་བསྡུས་སྦྱར་བ་ན་ནོར་ཏེ། ལུང་ལས། དགོན་པ་བའི་འབྲལ་བ་ལ་དངོས་སུ་གསུངས་པ་མ་གཟིགས་པར་གསལ། གཉིས་པ་ཚིག་ཚོགས་བསྒྲུང་བའི་མདོ་གསུམ་ཡོད་པ་དེ་ལ། ཆོས་གོས་ལས་ཀྱང་རུང་བར་བྱས་ནའོ། །འདི་ལ་རྗེས་སུ་ཞུགས་པ་ཉིད་ཀྱང་ཉམས་པ་ཡིན་ནོ་ཞེས་པ་

གཉིས་ནི་རྣམ་འབྱེད་ལས་གོས་དང་ལྷུང་བཟེད་འཆང་བ་གཉིས་དང་། ཟླ་འཇོག་གི་སྐབས་སུ་རྣམ་པར་བརྟག་པར་བྱའོ་ཞེས་རྣམ་པར་བརྟགས་ན་ལྷུང་བ་མི་བྱུང་བ་རེ་རེ་ལ་གསུངས་པ་ལས་རང་སྟོབས་ཀྱི་ལྷུང་བ་མི་འབྱུང་བའི་ཆ་ནི་མདོ་སྔ་མས་བསྡུས་ཤིང་། ཤན་སྟོབས་ཀྱིས་ལྷུང་བ་མི་འབྱུང་བའི་ཆ་ནི་མདོ་ཕྱི་མས་བསྡུས་སོ། །འདི་གསུམ་ནི་སྲ་བརྐྱང་བཏིང་བ་ལ་མི་འབྱུང་ངོ་ཞེས་པ་ནི། རྣམ་འབྱེད་ལས། འཆང་བྲལ་འཇོག་གསུམ་གྱི་སྐབས་སུ་ཆོས་གོས་ཟིན་པ་སྲ་བརྐྱང་ཕྱུང་ན་ཞེས་སྲ་བརྐྱང་བཏིང་ན་ལྷུང་བ་འདི་གསུམ་མི་འབྱུང་བར་རེ་རེ་ལས་གསུངས་པ་རྣམས་འདིར་ཚིག་གཅིག་ཏུ་བསྡུས་པའོ། །གསུམ་པ་མདོར་བསྡུས་དང་ཚིགས་ཚིགས་བསྒྲུང་པ་གཉིས་ཀ་སྟོན་པ་ནི། ཉིན་མཚན་གྱི་དང་པོ་མ་ཡིན་པ་ལ་ཐ་མ་མ་ཡིན་པ་མེད་པ་ཉིད་དོ་ཞེས་པ་ནི་ཞག་འདས་པ་དང་འབྲེལ་བ་རྣམས་ལ་མཚན་མོ་མཐའི་སྐད་ཅིག་ཡན་ལག་ཡིན་གྱི། ཐུན་ཚོད་སྔ་མ་རྣམས་ཡན་ལག་མ་ཡིན་ནོ་ཞེས་པ་སྟེ། དེའང་དགེ་སློང་པའི་རྣམ་འབྱེད་ཀྱི་སྐབས་ནས་ཞག་འདས་པ་ཡན་ལག་ཏུ་དགོས་པའི་ལྷུང་བ་བཅོ་ལྔ་ཡོད་པ་ལས། ཇི་སྐད་དུ། འཆང་གཉིས་འབྲལ་གཉིས་ཟླ་འཇོག་གསོག་འཇོག་བྱེད། །ལྷུང་འཆབ་ནུབ་ལྷག་སྤྲངས་བསྐྱིལ་ལྷན་ཅིག་ཉལ། །ཞེས་དེ་ལྟར་ལྷུང་བ་བཅུ་གཅིག་གི་སྐབས་སུ་ཐོག་མར་རྩོམ་པའི་ཐུན་ཚོད་ངེས་པར་མ་སློས་པར་རང་རང་གི་ཞག་གྲངས་འདས་པའི་སྐྱ་རེངས་ཀྱི་དུས་སུ་དངོས་གཞིའི་ལྷུང་བར་འགྱུར་བ་རེ་རེ་

༄༅། །ལ་གསུངས་པས། རང་རང་གི་མཚན་མོ་མཐའི་སྐད་ཅིག་ཡན་ལག་ཡིན་པར་དོན་གྱིས་བསྟན་པ་དེ་རྣམས་འདིར་ཚིག་གཅིག་ཏུ་བསྡུས་པ་ཡིན་ལ། ཇི་སྐད་དུ། རབ་ཆེན་བཞག་འཕྱིས་བརྟད་བྱུང་བགོ་འཕྱིས་དང་། །དམག་གནས་སྟོང་བར་བཅས་ལ་མདོར་བསྡུས་སྦྱར། །ཞེས་སོ། །འདི་ལ་ཤ་མི་སྤྲུལ་ཏེ་གླུབས་དཀར་ལ་སོགས་པ་སྔ་མ་རྣམས་ནི་སྤང་ལྟུང་ཐུན་མོང་བའི་མདོ་དང་པོ་འདི་ནི་ཚིག་ཚོགས་བསྐྱང་བ་འབའ་ཞིག་ཡིན་ཏེ༑ རྣམ་འབྱེད་ལས། ཞག་དང་འབྲེལ་བ་ཐམས་ཅད་ལ་སྐྱ་རེངས་ཤར་ན་ཞེས་འབྱུང་བས་བསྡུས་སོ། །ཞེས་གསུངས་འདུག་ཀྱང་ནོར་བ་སྟེ་ལུང་དང་འགལ་བའི་ཕྱིར་རོ། །དེ་ནི་ཞག་དང་འབྲེལ་བའི་ལུང་ཆེ་བ་ལས་སྐྱ་རེངས་ཤར་ན་ཞེས་འབྱུང་བ་མཐོང་བ་ལ་བརྟེན་ནས་འོལ་སྤྱིར་བཏགས་ཏེ་ཞག་དང་འབྲེལ་བ་ཐམས་ཅད་ལ་བཤད་དོ་ཞེས་ཟེར་བ་ཡིན་གྱི། རབ་ཆེན་བཞག་འཕྱིས་དང་། བརྟད་བྱུང་བགོ་འཕྱིས་དང་། དམག་གི་ནང་གནས་དང་༑ སྟོང་བ་ལ་ཉལ་བ་སྟེ་བཞི་ལ་ནི་ལུང་དུམ་བུ་བཞི་གང་ལས་ཀྱང་སྐྱ་རེངས་ཤར་ན་ཞེས་དངོས་སུ་གསུངས་པ་མི་སྣང་ངོ་། །བཞི་པོ་དེ་རྣམས་ལ་ནི་མདོ་རྩ་འགྲེལ་གྱིས་མདོར་བསྡུས་སྦྱར་རོ། །དེས་ན་དགེ་སློང་མའི་དབང་དུ་བྱས་ན་འཆབ་པའི་ཕམ་པ་དང་། མཚན་མོ་འབྲལ་བ་ལ་སོགས་པ་ཁ་ཅིག་ལ། ལུང་ལས། སྐྱ་རེངས་ཤར་ན་ཞེས་གསུངས་ལ། གནོད་འགྱུར་སྤང་བའི་ལྟུང་བྱེད་ལ་སོགས་པ་ཁ་ཅིག་ལ་མདོར་བསྡུས་སྦྱར་རོ༑ ༑གནས་པ་ལ་ནི་སྦྱོར་བའི་སྡོད་ཉིད་དོ་ཞེས་པ་ནི་རྣམ་འབྱེད་ལས། ག[illegible]ཉལ་བ་སྟེ་གསུམ་གྱི་སྐབས་སུ་སྐྱ་རེངས་མ་ཤར་གྱི་བར་དུ་ཉེས་བྱས་སུ

Digitization by eGangotri. Funding by IKS-MoE

འགྱུར་རོ་ཞེས་རེ་རེ་ལ་གསུངས་པ་དེ་རྣམས་འདིར་ཚིག་གཅིག་ཏུ་བསྡུས་ཤིང་དམག་གི་ནང་ན་གནས་པ་དང་།སྡང་བ་ལ་ཉལ་བ་དང་། སྤྲངས་པ་དང་ཉལ་བ་དང་། བསྐྱིལ་བ་དང་ཉལ་བ་བཞི་པོ་ལ་མདོར་བསྡུས་སྨྲ་བར་བྱའོ། །ཤ་མི་སྦྲལ་ཏེ་ཀླུབས་དཀར་ལ་སོགས་ པ་སྤྲ་མ་རྣམས་ནི། གནས་པ་ལ་ནི་སྦྱོར་བའི་སྤྱོད་ཉིད་དོ་ཞེས་པ་འདི་ཚིག་ཚོགས་བསྒྲུང་བ་འབའ་ཞིག་ཡིན་ཏེ། ལུང་ལས། གནས་པ་དང་འབྲེལ་བ་ཐམས་ཅད་ལ་མདུན་རོལ་དུ་ཉེས་བྱས་ཞེས་འབྱུང་བས་བསྡུས་སོ་ཞེས་གསུང་ཡང་ནོར་བ་སྟེ། དམག་གི་ནང་གནས་དང་། སྡང་བ་ལ་ཉལ་བ་དང་། སྤྲངས་པ་རྗེས་ཕྱོགས་དང་། བསྐྱིལ་བ་སྤྱད་པ་སྟེ་བཞི་ལ་ནི་མདུན་རོལ་གྱི་ཉེས་བྱས་སུ་ལུང་ལས་དངོས་སུ་གསུངས་པ་མི་སྣང་ངོ་། །མདོར་ན་ལྟུང་བྱེད་འབའ་ཞིག་གི་སྐབས་ཀྱི་མདོ་རྩ་བ་ལས། དམག་གི་ནང་གནས་ལ་སོགས་བཞི་པོ་དེ་དག་ལ་མདུན་རོལ་དུ་ནི་ཉེས་བྱས་དངོས་སུ་མ་གསུངས་པ་དེ་རྣམས་ལུང་དུ་ཡང་མདུན་རོལ་གྱི་ཉེས་བྱས་དངོས་སུ་མ་གསུངས་སོ། །མདོ་རྩ་བ་ལས། མདུན་རོལ་དུ་ནི་ཉེས་བྱས་སོ་ཞེས་དངོས་སུ་གསུངས་པ་རྣམས་ལ་ལུང་ལས་ཀྱང་དངོས་སུ་གསུངས་སོ། །གནས་པ་ལ་ནི་སྦྱོར་བའི་སྤྱོད་ཉིད་དོ་ཞེས་པའི་མདོ་འདིས་ནི་སྤང་ལྟུང་གི་ཐུན་མོང་གི་ཞར་བྱུང་ཡིན་གྱི། སྤང་ལྟུང་ཐུན་མོང་བ་དངོས་མ་ཡིན་གྱི་སྤང་བའི་ལྟུང་བྱེད་ཀྱི་དོན་གང་ཡང་མ་བསྟན་པའི་ཕྱིར། སྤང་བ་ལས་ནི་འདུ་ཤེས་ལས་གཙོ་ཆེར་རང་གི་ཉིད་དོ་ཞེས་པ་

༄༅། །ཞི༔ ཀོ་ལྤགས་ཀྱི་གཞི་ལས། དགེ་སློང་གིས་དགེ་སློང་ལ་ཆོས་གོས་དག་བསྒྱུར་ཞིང་འདི་ནས་བཏང་བ་དེར་མ་ཕྱིན་པ་དག་གང་ལ་ཡང་སྤང་བར་མི་འགྱུར་རོ་ཞེས་གསུངས་པ་བསྡུས་ཏེ། དེ་ཡང་གོས་བསྒྱུར་བྱ་ལ་འཆང་བའི་སྤང་བར་མི་འགྱུར་བ་ནི་དབང་བའི་འདུ་ཤེས་མེད་པའི་ཕྱིར་ཏེ། དེ་ནི་སྤང་བ་ལས་ནི་འདུ་ཤེས་ལས་གཙོ་ཆེར་ཞེས་པ་འདིས་བསྡུས་ལ། སྐུར་བྱེད་ལ་འཆང་བའི་སྤང་བར་མི་འགྱུར་བ་ནི་རང་གི་ཉིད་མ་ཡིན་པའི་ཕྱིར་ཏེ། དེ་ནི་རང་གི་ཉིད་དོ་ཞེས་པ་འདིས་བསྡུས་སོ། །རྣམ་འབྱེད་ལས་ཀྱང་། འཆང་བ་གཉིས་དང་།བླ་འདོག་དང་གསོག་འདོག་དང་བཞིའི་སྐབས་སུ་གཞན་ལ་སྦྱིན་པར་བྱ་ཞེས། གཞན་ལ་བྱིན་ན་ལྟུང་མེད་དུ་བཤད་པ་དང༔ ཞུ་བ་ལས་ཀྱང་། གཞན་གྱི་ལྟུང་བཟེད་འཆང་བ་ལ་ལྟུང་མེད་དུ་བཤད་ཅིང་།འཕྲུར་འཇུག་དང་། སློལ་འཇུག་གཉིས་ལས། དངོས་པོ་དེ་གཞན་ཉིད་དབང་བ་ཡིན་ན་ལྟུང་བ་ན་སྐད་དུ་ལུང་ཞུ་བ་ལས་གསུངས་པ་དང༔ འཕྲུར་འཇུག་སློལ་འཇུག་འཐག་འཇུག་དང་། །རས་ཆེན་བཏུད་བྱུང་ཉིད་དང་ལྔ། །དེ་ལྟར་ལྔ་ལས། དངོས་པོ་དེ་རང་གཞན་ཐུན་མོང་དུ་དབང་བ་ཡིན་ན་ལྟུང་བ་ན་སྐད་དུ་ལུང་ཞུ་བ་ལས་གསུངས་པ་དང་། དེ་རྣམས་ཀྱི་ཤུགས་ཀྱིས་ལྟུང་བ་ལྔ་པོ་དེ་རྣམས་ཀྱི་དངོས་གཞི་བསྐྱེད་པ་ལ་རང་འབའ་ཞིག་གི་ཡིན་པ་ཡན་ལག་ཏུ་བསྟན་པ་དེ་རྣམས་ཀྱང་རང་གི་ཉིད་དོ་ཞེས་པ་འདིས་བསྡུས་ཤིང་། བདག་པོ་དང་འབྲེལ་བ་གཞན་རྣམས་ལ་ཡང་རང་

གི་ཡིན་པ་དང་། རང་འབའ་ཞིག་གི་ཡིན་པ་ཅི་རིགས་པ་མདོར་བསྡུས་སྦྱར་བའོ། །དེ་ནི་བསྔོས་པ་ཉིད་ན་བྲལ་ཅེས་པ་ནི།ཀོ་ལྤགས་ཀྱི་གཞི་ལས།གང་གིས་གོས་བསྒྱུར་བ་དེ་ལ་སྤང་བ་མི་འགྱུར་ཞེས་གསུངས་པ་དང་། རྣམ་
འབྱེད་ལས་ཀྱང་། འཆང་བ་གཉིས་དང་། ཟླ་འཇོག་དང་། གསོག་འཇོག་དང་བཞིའི་སྐབས་སུ་གཞན་ལ་བཏང་བར་བྱའོ་ཞེས་པ་བསམ་པ་ཐག་པ་ནས་གཞན་ལ་བཏང་ན་ལྟུང་བ་མི་འབྱུང་བར་གསུངས་པས། དེ་རྣམས་ནི་
འདིར་ཚིག་གཅིག་ཏུ་བསྡུས་ཤིང་བདག་པོ་དང་འབྲེལ་བ་གཞན་རྣམས་ལ་མདོར་བསྡུས་སྦྱར་བར་བྱའོ། །དེ་ཡོད་ན་དངོས་པོ་དེ་ལྟ་བུ་ཞེས་པ་ནི། རྣམ་འབྱེད་ལས། དགེ་སློང་གིས་ཚེས་གཅིག་ལ་ཆོས་གོས་རྙེད་ནས་དེས་
ཚེས་གཉིས་ལ་ཆོས་གོས་གཞན་ཞིག་ཀྱང་རྙེད་ན་ཞེས་བྱ་བ་ནས།ཞག་བཅུ་གཅིག་པའི་སྐྱ་རེངས་འཆར་ན་སྤང་བའི་ལྟུང་བྱེད་དོ་ཞེས་པ་དང་། དེ་བཞིན་དུ་ཟླ་འཇོག་དང་། ལྟུང་བཟེད་འཆང་བ་དང་། ཞག་བདུན་པའི་གསོག་
འཇོག་སྟེ་བཞི་ལ་ཞག་ཤན་འབྱུང་བ་རེ་རེ་ལ་གསུངས་པ་ཚིག་གཅིག་ཏུ་བསྡུས་པ་ཡིན་ལ། དགེ་སློང་མའི་ཆོས་གོས་ཟླ་བ་ཕྱེད་ཅིང་བྱིན་གྱིས་མི་རློབ་པ་ནི་མདོར་བསྡུས་རྫོགས་པར་བྱའོ། །ལྟུང་བ་དེ་ཡོད་ན་ཡོ་བྱད་ཙམ་ཞེས་
པ་ནི་ལུང་རྣམ་འབྱེད་ཀྱི་ཆོས་གོས་འཆང་བའི་སྐབས་ལས་དགེ་སློང་གི་ཆོས་གོས་སྤང་བ་དེ་མ་སྤངས་ཤིང་བྲལ་བར་མ་བྱས་ལ། ལྟུང་བ་དེ་ཡང་མ་བཤགས་པར་ལྟུང་བཟེད་དམ། ཆོས་གོས་སམ།དྲ་བའམ། ཕོར་བུའམ། སྐ་

༄༅། །རགས་སམ། དགེ་སྦྱོང་གི་འཚོ་བའི་ཡོ་བྱད་གང་ཡང་རུང་བ་ཉེ་བར་འཇོག་ན་དེ་ཡང་སྔ་མའི་རྒྱུད་ཀྱིས་སྤང་བར་འགྱུར་རོ་ཞེས་པ་ལ་སོགས་སྤང་ལྟུང་བཅུ་ཚན་དང་པོའི་སྐབས་སུ་འབྲུར་འཇུག་དང་། ལེན་པ་དང་༑ གོས་སློང་བ་སྐྱེ་གསུམ་མ་གཏོགས་བདུན་དང་། བཅུ་ཚན་ཐ་མའི་ཐོག་མཐའ་ལྟུང་བཟེད་འཆང་བ་དང་། གསོག་འཇོག་གཉིས་ཏེ་དགུ་པོ་རེ་རེ་པོ་རེ་རེ་ལ་གསུངས་པ་ཚིག་གཅིག་ཏུ་བསྡུས་པ་ཡིན་ལ། བདག་པོ་དང་འབྲེལ་བ་འབྲུར་འཇུག་ལ་སོགས་པ་གཞན་རྣམས་ལ་མདོར་བསྡུས་སྦྱར་བའོ།།ཤ་མི་དང་སྦྲལ་ཏེ་གླུབས་དཀར་ལ་སོགས་པ་སྔ་མ་རྣམས་ནི་སྤང་ལྟུང་བཅུ་ཚན་དང་པོའི་བཅུ་པོ་ཐམས་ཅད་ལ་ལུང་ལས་སྤང་ཤན་དངོས་སུ་བཤད་ཅེས་ཟེར་བ་ཕལ་ཆེར་ལ་བཤད་པ་མཐོང་ནས་ཐམས་ཅད་ལ་བཤད་ཅེས་ཞར་ལ་ཤོར་བར་ཟད་ཀྱི།འབྲུར་འཇུག་ལེན་སློང་གསུམ་གྱི་སྤང་ཤན་ནི་ལུང་དུམ་བུ་བཞི་གང་ལས་ཀྱང་གསུངས་པ་མི་སྣང་ངོ་། །འདི་ལ་མེད་པ་དེ་ཉིད་གཙོ་བོ་ཞེས་པ་ནི་ཤ་མི་སྦྲལ་ཏེ་གླུབས་དཀར་ལ་སོགས་པ་སྔ་མ་རྣམས་ནི་མདོ་འདི་ལ་མདོར་བསྡུས་རྫོགས་པ་དང་། ཚིག་ཚོགས་བསྒྱུར་བ་གཉིས་ཀ་མེད་གསུངས་ཡང་ནོར་བ་སྟེ། ལུང་ཞུ་བ་ལས། ཆོས་གོས་དང་ལྟུང་བཟེད་དང་སྟན་གསུམ་ལ་རེ་རེ་ནས་གསུངས་པ་འདིར་ཚིག་གཅིག་ཏུ་བསྡུས་པ་དང་འགལ་བས་སོ།།དེ་ཡང་ལུང་ཞུ་བ་ལས། དགེ་སློང་གིས་ཆོས་གོས་སྤང་བ་ཉམས་པར་གྱུར་ན་ལྟུང་བྱེད་འབའ་ཞིག་བཤགས་པར་

བགྱིའམ། ཉེ་བ་འཁོར་ལྷུང་བྱེད་འབའ་ཞིག་བཤགས་པར་བྱའོ་ཞེས་གསུངས་པ་དེ་བཞིན་དུ་ལྷུང་ཞུ་བ་ལས། དགེ་སློང་གིས་ལྷུང་བཟེད་དང་སྣང་བ་སྟོར་བར་གྱུར་ན་ལྷུང་བྱེད་འབའ་ཞིག་བཤགས་པར་བགྱིའམ། ཨུ་པ་ལི་བཤགས་པར་བྱའོ། །ནོངས་པ་བཤགས་ནས་སླར་རྙེད་ན་སྤང་བར་བགྱིའམ། ཨུ་པ་ལི་མ་ཡིན་ནོ། །དགེ་སློང་གི་སྨན་སྣང་བ་སྟོར་བར་གྱུར་ན་ལྷུང་བྱེད་འབའ་ཞིག་བཤགས་པར་བགྱིའམ།ཨུ་པ་ལི་བཤགས་པར་བྱའོ། །ལྷུང་བ་བཤགས་ནས་སླར་རྙེད་ན་སྤང་བར་བགྱིའམ། ཨུ་པ་ལི་མ་ཡིན་ནོ་ཞེས་ལྷུང་བཟེད་དང་། སྨན་གསུམ་རེ་རེ་ནས་གསུངས་པ་ཆོག་གཅིག་ཏུ་བསྡུས་པ་ཆོག་ཚོགས་བསྐྱུངས་པ་ཡིན་ལ། གསེར་དངུལ་ལ་སོགས་པ་གཞན་ལ་ཡང་མདོར་བསྡུས་སྦྱར་བ་ཡིན་ནོ། །གསུམ་པ་བསྡུས་པའི་དོན་ལ་ལྔ་ལས། དུས་དང་འབྲེལ་བའི་ཐུན་མོང་ནི། །ཉིན་མཚན་གྱི་ཞེས་པ་ལ་སོགས་པ་མདོ་དང་པོ་བཞིན་བསྟན་ཏོ། །བདག་པོ་དང་འབྲེལ་བའི་ཐུན་མོང་ནི། སྤང་བ་ལ་ནི་ཞེས་པ་ལ་སོགས་མདོ་བཞིན་སོ། །ཤན་དང་འབྲེལ་བའི་ཐུན་མོང་ནི། འདི་ལ་རྗེས་སུ་ཞུགས་པ་ཞེས་པ་ལ་སོགས་མདོ་ལྟར་སོ། །ཕྱིར་བཅོས་དང་འབྲེལ་བའི་ཐུན་མོང་ནི། ཆུང་བ་ཉིད་ཀྱི་ཞེས་པ་ལ་སོགས་པ་མདོ་གསུམ་གྱིས་སོ། །དང་པོ་གསུམ་གྱི་ཐུན་མོང་དུ། འདི་གསུམ་ནི་སྦྲ་བརྒྱུང་བཏིང་བ་ལ་ཞེས་པས་བསྟན་ཏོ། །ད་ནི་དེ་དག་སོ་སོའི་དོན་ལ་ལྔ་ལས། དང་པོ་དུས་དང་འབྲེལ་བའི་ཐུན་མོང་ངོ་། །འདི་ལ་གཉིས་ལས། སྤྱིའི་དོན་

༄༅། །ལ་ལྔ་སྟེ། ཡན་ལག་གི་ཁྱད་པར་དང་།ཡན་ལག་རང་གི་ངོ་བོ་དང་། སེལ་བ་དང་། ཅིར་འགྱུར་།རྒྱུ་མཚན་ནོ། །དང་པོ་ནི། དགེ་སློང་ཕའི་དབང་དུ་བྱས་ཏེ། ཊཱི་ཀ་ལས་གསུངས་ཚོད་བཅོ་ལྔ་སྟེ། གོས་དང་ལྷུང་བཟེད་འཆང་གཉིས་འབྲལ་གཉིས་ཞག་གཅིག་བྲལ་བ་དང་དགོན་པའི་ཟླ་འཛོག་དང་། བཞག་འཕྱིས་རས་ཆེན་བཏད་སྦུང་བགོ་འཕྱིས་དང་གསོག་འཛོག་དང་། དམག་གནས་གནས་ངན་ལེན་འཆབ་དང་ནུབ་ལྟག་དང་། མར་མེ་ལ་སོགས་པའི་སྣང་བཅས་སྤྱངས་པ་དང་ཉལ་བ་བསྙིལ་བ་དང་བུད་མེད་དང་ལྷན་ཅིག་ཉལ། །ཅེས་བསྡུ་བའི་ཚིགས་བཅད་དོ། །དགེ་སློང་མའི་དབང་དུ་བྱས་ན་ནི་འཆབ་པའི་ཕམ་པ་ལ་གཏམ་གྱི་གཞི་ལས་གསུངས་ཤིང་; མཚན་མོའི་འབྲལ་བ་ལ་སོགས་ཁ་ཅིག་ལ་མའི་རྣམ་འབྱེད་ལས་གསུངས་སོ། །དེ་དག་གི་གནད་ཀྱིས་གནས་མེད་ཀྱི་ཉེས་པ་ལ་སོགས་པ་ལ་ཡང་སྦྱར་རོ། །གཉིས་པ་ནི། རང་རང་གི་ཞག་གྲངས་ཐ་མའི་མཚན་མོའི་མཐའི་སྐད་ཅིག་གོ །དེའི་དོན་གཏན་ལ་དབབ་པ་ལ་གཉིས་ལས།ཞག་གྲངས་ཀྱི་ཐ་མ་གཏན་ལ་དབབ་པ་དང་།མཚན་མོའི་མཐའ་སྐད་ཅིག་གཏན་ལ་དབབ་པའོ།།དང་པོ་ལ་གཉིས་ལས། རང་ལུགས་ནི་ཟླ་འཛོག་ལ་ཞག་སུམ་ཅུའི་མཚན་མོའི་མཐའི་སྐད་ཅིག་དང་། རས་ཆེན་བཞག་འཕྱིས་དང་།དགག་དབྱེ་བྱས་ནས་ཟླ་བ་ཕྱེད་དང་། གོས་དང་ལྷུང་བཟེད་འཆང་བ་གཉིས་ལ་ཞག་བཅུ་དང་།ཞག་བདུན་པའི་གསོག་འཛོག་ལ་ཞག་བདུན་དང་།དགོན་པ་པའི་འབྲལ་བ་ལ་ཞག་དྲུག་དང་།ནུབ་ལྟག་ལ་

མཚན་མོ་གསུམ་དང་།དེ་དག་ལས་གཞན་པ་རྣམས་ལ་ཞག་གཅིག་གི་མཚན་མོའི་མཐའི་སྐད་ཅིག་གོ།གཉིས་པ་ཞར་ལ་གཞན་ལུགས་དགག་པ་ནི། ཞང་ཞུང་རྒྱལ་སེ་ན་རེ། དེ་རྣམས་ལ་ཞག་རེ་རེས་ལྷག་པ་དགོས་ཏེ། ཕྱེད་ཞག་བཅུ་ཟེར་ཡང་། བསྡུས་པ་ལས།ཞག་བཅུ་གཅིག་འདས་ན་འཆང་བའི་སྤང་བའོ།།ཞེས་པ་དང་། ཕྱེད་ཞག་དྲུག་ཟེར་ཡང་མདོ་ཉིད་ལས། ཞག་བདུན་ན་འབྲལ་བའི་སྤང་བའོ་ཞེས་པ་དང་། ཕྱེད་ཞག་བདུན་ཟེར་ཡང་སྐྱ་རེངས་བརྒྱད་པ་ཤར་ནའོ་ཞེས་པས་ཞག་རེ་རེས་ལྷག་པར་གྲུབ་སྟེ། དེ་རྣམས་བཞག་རེ་རེས་ལྷག་པར་བྱུང་བའི་གནད་ཀྱིས་གཞན་རྣམས་ཀྱང་ཞག་རེ་རེས་ལྷག་པར་འོང་སྟེ།ཊཱི་ཀ་ལས།ཞག་བཅུ་འདས་པ་དང་།ཞག་དྲུག་འདས་པ་དང་།ཞག་བདུན་འདས་པ་དང་ཞེས་མཚན་ཉིད་ཕྱོགས་གཅིག་ཏུ་གཏན་ལ་དབབ་པའི་ཕྱིར་ཞེས་ཟེར་རོ།།འདི་མི་འཐད་པ་ལ་གཉིས་ལས། དང་པོ་གནོད་བྱེད་བརྗོད་པ་ནི།མདོ་ཉིད་ལས།གཞན་ཉི་མའི་དང་པོ་ལའོ་ཞེས་ཞག་བཅུ་ལས། གཞན་ཞག་བཅུ་གཅིག་པའི་སྐྱ་རེངས་དང་པོ་ལ་སྤང་ལྟུང་དུ་གསུངས་པ་དང་།རྣམ་འབྱེད་ལས།ཉི་མ་བཅུ་གཅིག་པའི་སྐྱ་རེངས་ཤར་ན་ཡང་སྤང་བའི་ལྟུང་བྱེད་དོ་ཞེས་གསུངས་པ་དང་།དེ་ཉིད་ལས།ཞག་བཅུ་པ་དེ་ཉིད་ཀྱི་ནང་རོལ་དུ་བྱིན་གྱིས་བརླབ་པར་བྱ་ཞེས་གསུངས་པ་དང་འགལ་ཏེ། ཕྱེད་ལྟར་ན་ཞག་བཅུ་གཅིག་པ་དེ་ཉིད་ཀྱི་ནང་རོལ་དུ་ཞེས་གསུངས་པར་རིགས་པས་སོ། །གཞན་ཡང་འཆང་ལྟུང་ཞག་བཅུ་གཅིག་

༄༅། །འདས་པ་ལ་བལྟོས་ནས་འཆང་བའི་ཞག་ཚོགས་པའི་སུམ་འགྱུར་ཟླ་འཛོག་ཡིན་ཏེ། ཊཱི་ཀ་ལས། ཟླ་བ་གཅིག་པའི་སྤང་བ་འདི་ལ་ཞག་བཅུ་བ་དང་། གཉིས་པ་དང་། གསུམ་པ་དག་ནི་ཤན་གྱི་ཕྱིར་ཕན་ཚུན་བལྟོས་པ་ནི་མེད་དོ་ཞེས་བཤད་པས་སུམ་འགྱུར་ཡིན་པར་གྲུབ་བོ། །དེས་ན་ཟླ་འཛོག་ཞག་སུམ་ཅུ་རྩ་གསུམ་བཟླས་པ་ལ་བལྟོས་པར་ཐལ་བར་འགྱུར་བས་ན། རྣམ་འབྱེད་ལས། ཉི་མ་སུམ་ཅུ་གཅིག་པའི་སྐྱ་རེངས་ཤར་ན་སྤང་བའི་ལྟུང་བྱེད་དོ་ཞེས་གསུངས་པ་དང་འགལ་ལོ། །གཉིས་པ་སྒྲུབ་བྱེད་གཞིག་པ་ནི། བསྡུས་པ་ལས། ཞག་བཅུ་གཅིག་འདས་ན་ཞེས་བཤད་པ་དེ་ནི་ལོ་ཙྪ་བ་ཞང་ཞུང་རྒྱལ་ཤེའི་འདོད་པ་བཀོད་པ་ཡིན་ནོ་ཞེས་ཤ་མི་རྗེས་འབྲངས་དང་བཅས་པ་རྣམས་གསུང་ཡང་མ་ཡིན་ཏེ། བསྡུས་པ་འགྱུར་རྙིང་སྔ་དར་གྱི་དཔེ་རྙིང་ལས་ཀྱང་། ཞག་བཅུ་གཅིག་འདས་ན་ཞེས་བཤད་དོ། །འདི་ནི་འཆང་ལྷུང་ནག་འབྲུམ་དུ་འབྱུང་བ་ལ་དགོངས་པ་ཡིན་ནོ་ཞེས་བརྗོད་དོ། །མདོ་རྩ་བ་ལས། ཞག་བདུན་ན་འབྲལ་ཅེས་བཤད་པ་དེའང་ཞག་བདུན་འདས་པ་ན་འབྲལ་བ་མ་ཡིན་གྱི། ཞག་བདུན་པའི་ངོ་མཐོང་ན་འབྲལ་བའི་སྤང་བའོ་ཞེས་བཤད་པ་ཡིན་ཏེ། ཊཱི་ཀ་ལས། ཞག་བདུན་པའི་སྐྱ་རེངས་ཤར་ན་ན་འབྲལ་བའི་ལྟུང་བ་འབྱུང་ངོ་ཞེས་གསུངས་པས་གྲུབ་བོ། །སྐྱ་རེངས་བརྒྱད་པ་ཤར་ནའོ་ཞེས་པ་ཡང་སྐྱ་རེངས་ཀྱི་ངོ་པོ་བརྒྱད་ཤར་བ་མ་ཡིན་གྱི། ཞག་བརྒྱད་པའི་སྐྱ་རེངས་ཤར་ན་སྟེ། མའི་རྣམ་འབྱེད་

ལས༑ ཞག་བརྒྱད་པའི་སྐྱ་རེངས་ཤར་ན་སྤང་བའི་ལྟུང་བྱེད་དོ་ཞེས་གསུངས་པ་དང་། ཕའི་རྣམ་འབྱེད་ལས་ཀྱང་། ཉི་མ་བརྒྱད་པའི་སྐྱ་རེངས་ཤར་ནའོ་ཞེས་སོ། །སྐྱ་རེངས་བརྒྱད་པ་ཤར་ནའོ་ཞེས་པ་འདི་ལ་འགྲེལ་ཆུང་གི་མདོ་རྩ་བ་ལས། བརྒྱད་པའི་སྐྱ་རེངས་བྱུང་ནའོ་ཞེས་བཤད་པ་དེ་ལེགས་བཤད་ཡིན་ནོ། །ཡང་འཇིམ་པ་ཤེས་རབ་འོད་ན་རེ། སྔོན་ཞག་བདུན་པ་ལ་གཞག་གཅིག་ལྷག་དགོས་ཏེ། སྐྱ་རེངས་བརྒྱད་པ་ཤར་ནའོ་ཞེས་པ་དང་། བསྡུས་པ་ལས། ཞག་བརྒྱད་ལོན་ན་སྤང་བའོ་ཞེས་པ་དང་། རིགས་པས་ཀྱང་གྲུབ་སྟེ། དཔེར་ན་དབྱར་ཞག་བདུན་བྱིན་གྱིས་བརླབས་པ་ནི་ཞག་བདུན་གནང་ནས་ཞག་བརྒྱད་འདས་པ་ན་ཉེས་པ་འབྱུང་བ་ལྟར། སྔོན་ཞག་བདུན་བྱིན་གྱིས་བརླབས་པ་ཡང་ཞག་བདུན་གནང་ནས་ཞག་བརྒྱད་འདས་པ་ན་ལྟུང་བ་འབྱུང་སྟེ། ཞག་བདུན་བྱིན་གྱིས་བརླབས་པར་འདྲ་བའི་ཕྱིར་ཞེས་ཟེར་རོ། །དེ་ནི་མ་ཡིན་ཏེ། ཞག་བདུན་དུ་བྱིན་གྱིས་བརླབས་པ་ཙམ་དུ་འདྲ་བའི་ཕྱིར་རམ། དོན་ཁྱད་པར་མེད་པར་འདྲ་བའི་ཕྱིར་ཟེར། སྔ་མ་ལྟར་ན་ཁྱབ་པ་མ་གྲུབ་སྟེ་དོན་ཐ་དད་པས་སོ། །ཕྱི་མ་ལྟར་ན་རྟགས་མ་གྲུབ་སྟེ། དབྱར་ཞག་བདུན་བྱིན་གྱིས་བརླབས་པ་ནི་ཞག་བདུན་གནང་ནས་ཞག་བརྒྱད་འདས་པ་ན་ལྟུང་བ་འབྱུང་བར་བཅས་པ་ཡིན་ཏེ། ཞག་བདུན་འདས་པ་ཉིད་ན་དབྱར་འཇིག་ན་ཞག་གཅིག་བྱིན་གྱིས་བརླབས་པ་ལ་ཡང་ཞག་གཅིག་འདས་པ་ན་འཇིག་པར་འགྱུར་བ་རྒྱུ་མཚན་མཚུངས་པས་དེ་

༄༅། །ཕྱིར་ན།ལུང་ཞུ་བ་ལས། དབྱར་ཞག་གཅིག་བྱིན་གྱིས་བརླབས་པར་གསུངས་པ་དེ་དོན་མེད་དུ་འགྱུར་བའོ། །སྨན་ཞག་བདུན་པ་བྱིན་གྱིས་བརླབས་པ་ནི་ཞག་བདུན་འདས་པ་ཉིད་ན་ལྟུང་བ་འབྱུང་བར་བཅས་པ་ཡིན་ཏེ། ཊཱི་ཀ་ལས། ཞག་བདུན་འདས་ནས་སྤང་བར་འགྱུར་ཞེས་གསུངས་པས་ཤེས་སོ། །འོ་ན་བསྡུས་པ་ལས། ཞག་བདུན་ཚུན་ཆད་དུ་བྱིན་གྱིས་བརླབས་ལ་བཟའ་བར་བྱའོ། །ཞག་བརྒྱད་ལོན་ན་སྤང་བའོ་ཞེས་བཤད་པ་དང་འགལ་ལོ་ཞེ་ན། དེ་ནི་ཞག་བརྒྱད་པའི་སྐྱ་རེངས་ཤར་བ་ན་ཞག་བརྒྱད་པའི་ངོ་མཐོང་བའི་ཕྱིར་ཞག་བརྒྱད་ལོན་ཅེས་བརྗོད་པ་ཡིན་གྱི། ཞག་རྒྱད་འདས་པ་ལ་བསྒོམས་པ་ནི་མ་ཡིན་ཏེ། ལུང་དགེ་སློང་མའི་རྣམ་འབྱེད་ལས༔ ཞག་བརྒྱད་པའི་སྐྱ་རེངས་ཤར་ན་སྤང་བའི་ལྟུང་བྱེད་དོ་ཞེས་གསུངས་པས་ཤེས་སོ། །གལ་ཏེ་དགེ་སློང་མས་གོས་རྙེད་མ་ཐག་ཉིད་ན་ཆོས་གོས་ཉི་མ་དང་པོ་ལ་བྱིན་གྱིས་མ་བརླབས་པའི་ལྟུང་བ་བྱུང་ཟིན་པར་ཐལ། དགེ་སློང་ཆོས་གོས་ཉི་མ་དང་པོ་ཉིད་ལ་བྱིན་གྱིས་མ་བརླབས་པར་ཞག་གཅིག་གི་སྐྱ་རེངས་ཤར་ཟིན་པའི་ཕྱིར་རོ། །དེའི་ཁྱབ་པ་གཞུང་གིས་གྲུབ་སྟེ། ཊཱི་ཀ་ལས། དགེ་སློང་མས་ཆོས་གོས་ཉི་མ་དང་པོ་དེ་ཉིད་ལ་བྱིན་གྱིས་མ་བརླབས་ན་ཞག་གཅིག་གི་སྐྱ་རེངས་དང་པོ་ཤར་ན་སྤང་བར་འགྱུར་རོ་ཞེས་བཤད་པས་སོ། །དེའི་ལྟུང་བ་བྱུང་ཟིན་པར་ཐལ་བར་འདོད་ན་ལྟུང་བའི་སྤོང་བསྒྲུབ་མི་ནུས་པར་ཐལ་བར་འགྱུར་རོ་ཞེས་ན། ཁྱབ་པ་མེད་དེ།

ཊཱཻ་ཀ་ལས་བཤད་པ་དེ་ནི་ཞག་གཅིག་འདས་པའི་སྐྱ་རེངས་ལ་དགོངས་པ་ཡིན་གྱི། ཞག་གཅིག་གི་མགོ་རྩོམ་པའི་སྐྱ་རེངས་ནི་མ་ཡིན་ཏེ། འགྲེལ་ཆུང་ལས། ཆོས་གོས་རྙེད་པའི་ནངས་པར་གྱི་སྐྱ་རེངས་ཕན་ཆད་ནི་གྲངས་སུ་མི་བརྩིའོ་ཞེས་བཤད་པ་དེ་ལེགས་བཤད་ཡིན་ནོ། །གཞན་ཡང་ཁྲིད་ལྟར་ན་མཚན་མོ་གཉིས་ཉལ་བ་ན་ནུབ་ལྷག་གི་ལྟུང་བ་བསྐྱེད་པར་ཐལ། ཞག་གསུམ་པའི་སྐྱ་རེངས་ཤར་བའི་ཕྱིར་ཞེ་ན། ཁྱབ་པ་མ་གྲུབ་སྟེ། མཚན་མོ་གསུམ་པར་ཉལ་བ་ན་སྐྱ་རེངས་ཤར་ན་ལྟུང་འབྱེད་དུ་རྣམ་བྱེད་ལས་གསུངས་ཀྱི། ཞག་གསུམ་པའི་སྐྱ་རེངས་ཤར་ན་ཞེས་པ་ནི་གཞུང་གང་ལས་ཀྱང་མ་བཤད་དོ། །གལ་ཏེ་ཟླ་འདོག་ཞག་ཅིག་ལྷག་པ་མ་ཡིན་ན་ནི་གོས་རྙེད་ནས་ཟླ་བ་གཅིག་ལོན་ནས་སྲ་བརྐྱང་བཏིངས་པ་དེས་ཟླ་འདོག་གི་ལྟུང་བ་མི་ཁེགས་པར་ཐལ། ཟླ་འདོག་གི་ལྟུང་བ་བྱུང་ཟིན་པའི་ཕྱིར། འདོད་ན་ཟླ་འདོག་གི་ཞུ་བ་ལས། དགེ་སློང་གིས་དབྱུང་ཟླ་དྲུག་ཏུ་ཆོས་གོས་བཞག་ཀྱང་ལྟུང་བར་མི་འགྱུར་བ་མཆིས་སམ། ཉེ་བ་འཁོར་ཡོད་དེ། ཆོས་གོས་དེ་རྙེད་ནས་ཞག་སུམ་ཅུ་ལོན་པ་དང་སྲ་བརྐྱང་བཏིང་ནའོ་ཞེས་པ་དང་འགལ་ལོ་ཞེ་ན། དེ་ནི་ཞག་སུམ་ཅུའི་ཉིན་པར་སུམ་ཅུའི་ངོ་མཐོང་བས་ཞག་སུམ་ཅུ་ལོན་པ་ཞེས་གསུངས་ཀྱི། ཟླ་བ་གཅིག་འདས་པར་གྱུར་པ་ནི་མ་ཡིན་ནོ། །གཉིས་པ་མཚན་མོའི་མཐའི་སྐད་ཅིག་གཏན་ལ་དབབ་པ་ནི་མཚན་མོའི་མཐའི་སྐད་ཅིག་ནི་སྐྱ་རེངས་དང་པོ་ཤར་བའི་སྔ་ལོགས་ཀྱི་སྐད་

༄༅། །ཅིག་ཡིན་ཏེ། ཊཱི་ཀ་ལས། ཉིན་མོའི་དང་པོ་ནི་སྐྱ་རེངས་ཤར་བ་ཡིན་པར་གསུངས་ལ། དེའི་མདུན་རོལ་ནི་མཚན་མཐའ་ཡིན་པར་རྣམ་པར་བཞག་ཅེས་སོ། །འོ་ན་མཐའི་སྐད་ཅིག་དང་སྐྱ་རེངས་ཤར་བའི་སྐད་ཅིག
ངོ་བོ་གཅིག་པར་བཤད་པའི་གཞུང་བཞི་དང་འགལ་ཏེ། དམག་གི་ནང་ན་གནས་པའི་སྐབས་ཀྱི་ཊཱི་ཀ་ལས། ཉིན་མཚན་གཉིས་ཀྱི་མཐའི་སྐད་ཅིག་ཅེས་བྱ་བ་ནི་ཉིན་མཚན་གསུམ་པའི་སྐྱ་རེངས་དང་པོ་ཤར་ན་ཞེས། ཞག་སྔ་
མའི་མཐའི་སྐད་ཅིག་དང་། ཞག་ཕྱི་མའི་སྐྱ་རེངས་ཤར་བ་གཅིག་ཡིན་པར་གསུངས་པ་དང་། སྤྱངས་པ་རྗེས་ཕྱོགས་ཀྱི་ཊཱི་ཀ་ལས། མཚན་མོའི་མཐར་རོ་ཞེས་བྱ་བ་སྨྲས་ཏེ། སྐྱ་རེངས་ཤར་ནའོ་ཞེས་གསུངས་པས་མཚན་
མོའི་མཐའ་དང་། སྐྱ་རེངས་ཤར་བ་གཅིག་ཡིན་པར་གྲུབ་ཅིང་། འཆབ་པའི་ཕམ་པའི་ཊཱི་ཀ་ལས། ཉིན་མཚན་གྱི་མཐར་ནི་ཁ་ན་མ་ཐོ་བ་རྫོགས་པར་འགྱུར་ཏེ། འདིར་གཞུང་ནི་སྐྱ་རེངས་ཤར་ན་ཕམ་པར་འགྱུར་ཞེས
གསུངས་པ་ཡིན་ནོ་ཞེས། མཐའི་སྐད་ཅིག་དང་སྐྱ་རེངས་གཉིས་དོན་གཅིག་མིང་གི་རྣམ་གྲངས་སུ་བཤད་པ་དང་། རྒྱ་བ་ལས། ཉིན་མཚན་གྱི་ཐ་མའི་ཆ་མ་ཡིན་པ་ལ་འཆབ་པ་མི་འབྱུང་ངོ་ཞེས་གསུངས་ནས་དེ་ཉིད་ཀྱི་ཊཱི་ཀ་
ལས༑ སྐྱ་རེངས་ཤར་ན་ནི་འཆབ་པ་འབྱུང་བ་ཁོ་ནར་འགྱུར་རོ་ཞེས་བཤད་པས། ཉིན་མཚན་གྱི་ཐ་མའི་ཆ་དང་སྐྱ་རེངས་ཤར་བ་སྟེ་དེ་གཉིས་དོན་གཅིག་པར་གྲུབ་སྟེ། དེ་ཡང་སྐྱ་རེངས་དང་པོ་ནི་མཚན་མོའི་མཐའ་ཡང་ཡི

ན་ལ། ཉིན་མོའི་དང་པོ་ཡང་ཡིན་ཏེ་ཕྲེང་བའི་མདུད་འཛིན་བཞིན་ནོ། །མདུད་འཛིན་དེ་ཕྱོགས་གཅིག་ངོས་ཀྱི་མཐའ་ཡང་ཡིན་ལ། ཕྱོགས་གཅིག་ངོས་ཀྱི་དང་པོ་ཡང་ཡིན་པ་དང་འདྲའོ་ཞེས་སྐར་ཐང་པ་ཁ་ཅིག་ཟེར། ལུང་དེ་རྣམས་དེའི་དོན་དུ་མ་སོང་བའི་ཚུལ་ནི། གཞུང་དང་པོ་ནི་ཉིན་མཚན་གཉིས་ཀྱི་མཐའི་སྐད་ཅིག་འདས་པ་ཞེས་བྱ་བ་ཉིན་མཚན་གསུམ་པའི་སྐྱ་རེངས་དང་པོ་ཤར་ན་ཞེས་དགོངས་སོ། །གཞུང་གཉིས་པ་ནི་མཚན་མོའི་མཐར་ལྷུང་བྱེད་དུ་འགྱུར་ཞིང་། སྐྱ་རེངས་ཤར་ན་ལྷུང་བྱེད་དུ་གྱུར་པ་ལ་དགོངས་སོ། །གཞུང་ཕྱི་མ་དེ་གཉིས་ནི་མཚན་མོའི་མཐའི་སྐད་ཅིག་ལ་འཆབ་པའི་ལྷུང་བ་འབྱུང་བ་ཡིན་ཅིང་། སྐྱ་རེངས་ཤར་ན་ནི་འཆབ་པའི་ལྷུང་བ་བྱུང་ཟིན་པ་ལ་འབྱུང་འགྱུར་གྱི་སྒྲས་བརྗོད་པ་ཡིན་ཏེ། དཔེར་ན་ཕམ་པར་གྱུར་ཟིན་པ་ལ་བསླབ་པ་སྦྱིན་པ་ཡིན་ཀྱང་། ཊཱི་ཀ་ལས། ཕམ་པར་འགྱུར་བའི་ལྷུང་བ་ལ་ལས་ཀྱིས་བསླབ་པ་སྦྱིན་ཅེས་བཤད་པ་བཞིན་ནོ། །དེ་ལྟར་མ་ཡིན་པར་མཚན་མོའི་མཐའི་སྐད་ཅིག་དང་སྐྱ་རེངས་ཤར་བའི་སྐད་ཅིག་ངོ་བོ་གཅིག་ན། ཊཱི་ཀ་ལས། ཉིན་མོའི་དང་པོ་ནི་སྐྱ་རེངས་ཤར་བ་ཡིན་པར་གསུངས་ལ། དེའི་མདུན་རོལ་ནི་མཚན་མོའི་མཐའ་ཡིན་པར་རྣམ་པར་བཞག་ཅེས་གསུངས་པ་དང་འགལ་ཅིང་། ཊཱི་ཀ་ལས། ཉིན་མཚན་གྱི་དང་པོ་མ་ཡིན་པ་སྟེ་མཐའི་སྐད་ཅིག་མའོ་ཞེས་པ་དང་ཡང་འགལ་ལོ། །དེས་ན་མཚན་མོའི་མཐའི་སྐད་ཅིག་དང་སྐྱ་རེངས་ཤར་བའི་སྐད་ཅིག་ནི་སྔ་

༄༅། །ཕྱི་ཐ་དད་པ་ཡིན་ནོ། །འོན་ཀྱང་མཚན་མོའི་མཐའི་སྐད་ཅིག་འདས་པ་དང་སྐྱ་རེངས་ཤར་བ་ནི་ངོ་བོ་གཅིག་ཅིང་། མཚན་མོའི་མཐའི་སྐད་ཅིག་དང་སྐྱ་རེངས་འཆར་བ་ངོ་བོ་གཅིག་ཡིན་པར་རིགས་པར་བྱའོ། །གསུམ་པ་སེལ་བ་ནི་སྔ་རོལ་གྱི་དུས་རྣམས་སོ། །བཞི་པ་ཅིར་འགྱུར་ནི་གཉིས་ཏེ། སྣང་བ་རྣམས་ལ་སྦྱོར་ལྟུང་མེད་པ་དང་། གནས་པ་དང་འབྲེལ་བ་རྣམས་ལ་ན་སྣང་པར་འགྱུར་བའོ། །དང་པོ་ནི། རྣམ་འབྱེད་ལས། གོས་དང་ལྟུང་བཟེད་ཞག་བཅུའི་བར་དུ་བཅང་བར་བྱའོ། །གོས་དེ་ཟླ་བ་གཅིག་གི་མཐར་བཞག་པར་བྱའོ། །ཞག་དྲུག་གི་མཐའ་ཚུན་ཆད་དུ་འབྲལ་བར་བྱའོ། །དབྱར་ཟད་ནས་ཟླ་བ་ཕྱེད་ཀྱི་བར་དུ་རས་ཆེན་བཅང་བར་བྱའོ། །བརྟད་པ་ལས་བྱུང་བའི་གོས་དེ་བླངས་ནས་གོས་སྦྱིན་པའི་དུས་ཀྱི་བར་དུ་བཅང་བར་བྱ་བའོ་ཞེས་གསུངས་པ་དང་། ཞུ་བ་ལས། ཞག་བདུན་མ་ལོན་པ་ལ་མ་ལོན་པ་ཉིད་དུ་ཤེས་ན་ཉེས་པ་མེད་དོ་ཞེས་གསུང་ཤིང་། ཞག་གཅིག་འབྲལ་བའི་སྦྱོར་ལྟུང་མེད་པ་ནི་དགོན་པ་པའི་འབྲལ་བའི་གནད་ཀྱིས་སོ། །གལ་ཏེ་དེ་དག་ལ་སྦྱོར་ལྟུང་མེད་ན་འདུལ་བ་ཀུན་ལས་བཏུས་བམ་པོ་ལྔ་བཅུ་པ་ལས། འཆང་བ་དང་འབྲལ་བའི་སྣང་བའི་ལྟུང་བྱེད་ཀྱི་སྦྱོར་བ་བརྩམས་ནས་དངོས་གཞི་ལ་མ་ཐུག་གི་བར་དུ་ཉེས་བྱས་སོ་ཞེས་གསུངས་པ་དང་། བསྡུས་པ་ལས། ཉིན་རེ་ཉེས་བྱས་རེ་རེའོ་ཞེས་འཆང་བ་ལ་ཉེས་བྱས་སུ་བཤད་པ་དང་། འགྲེལ་ཆུང་ལས་ཀྱང་། འཆད་པའི་སྣང

བ་ནི་ཞག་བཅུར་སྔགས་མ་བཏབ་ན་ཉེས་བྱས་ཞེས་བ་ཤད་པ་དང་འགལ་ལོ་ཞེ་ན། དེ་དག་ནི་རང་གར་འཇོག་པ་སྦྱོར་བ་ལྷོད་པ་བསླབ་པའི་ཉེས་བྱས་ལ་དགོངས་པ་ཡིན་ནོ། །གལ་ཏེ་སྦྱོར་བའི་ཉེས་བྱས་ཡིན་ན། ཞུ་བ་ལས༏ ཞག་བཅུ་མ་ལོན་པ་ལ་མ་ལོན་པར་ཤེས་ན་ཉེས་པ་མེད་དོ་ཞེས་གསུངས་པ་དང་། རྣམ་འབྱེད་ལས། ཞག་བཅུའི་བར་དུ་བཅང་བར་བྱའོ་ཞེས་སྔར་དྲངས་པ་དང་འགལ་ལོ། །གཉིས་པ་གནས་པ་དང་འབྲེལ་བ་རྣམས་ན་སྨད་དུ་འགྱུར་བ་ནི། གནས་པ་ལ་ནི་སྦྱོར་བའི་སྟོད་ཉིད་དོ་ཞེས་གསུངས་པས་སོ།།ལྔ་པ་རྒྱུ་མཚན་ནི། སྤྱང་བ་དེ་རྣམས་ལ་སྦྱོར་ལྟུང་མི་བསྐྱེད་པ་ནི་ལྟུང་བ་རྣམ་བཞག་གི་སྦྱོར་ལྟུང་བཅས་པ་མེད་པའི་ཕྱིར། གནས་པ་དང་འབྲེལ་བ་ལ་ན་སྨད་དུ་འགྱུར་བ་ནི། གནས་པ་དང་འབྲེལ་བའི་སྦྱོར་ལྟུང་གི་བཅས་པ་ལས་འདས་པའི་ཕྱིར་རོ།།སླུས་པ། འགྲོ་མགོན་དྭགས་པོའི་བཞེད་དོན་འདུལ་བ་ཡི།།བསྟན་པ་མ་ཉམས་ཡོངས་རྫོགས་ན་ཆུང་མ། །གང་ཡིན་དེ་དག་བདེ་བར་འདིར་བོས་ཀྱི། །ཐར་འདོད་སྐྱེ་བོའི་ཚོགས་ཀྱང་དེང་འདིར་སྦྱོན། །རྡོ་རྗེ་བདེ་གྲུབ་ས་འཛིན་དཀར་པོའི་རྩེར། །རྣལ་འབྱོར་གཏུམ་མོ་དགའ་བའི་རི་མོ་དང་། །དགའ་སྟོན་ཉི་ཟེར་སྤྲོ་ཚུལ་ཅི་ཡང་ཤེས༏ ༏དེ་ཚེ་ཉོན་མོངས་མཚན་མོའི་ལང་ཚོ་ཉམས། །བྱུང་བ་ལས་གནག་རལ་པའི་དོ་ཀེར་ལ། །དགའ་བ་བཅུ་དྲུག་རྫོགས་པའི་དྲི་མེད་ཟླ། །འབུམ་ཕྲག་སྟུག་བསྐྱལ་མུན་པ་འགོག་པའི་སྣང་། །རྣལ་འབྱོར་གདུགས་ནས

༄༅། །རོལ་པ་འདི་ལྟ་བུས།།མཉམ་མེད་དྭགས་པོའི་བསྟན་པ་མ་འཛིན་ན།།ཁ་ནས་བཀླག་ལུང་ཙམ་ལས་འདོན་མེད་ཅིང་།།ཁྲིད་ཡིག་རྗེས་གནང་ཙམ་དེ་ལྟར་བྱེད་ནས།།འགྲོ་ལ་འཚེ་དེས་བསྟན་པ་ཇི་ལྟར་འཛིན། །གཉིས་པ་ཚིག་གི་དོན་ལ། དུས་དང་འབྲེལ་བའི་ཐུན་མོང་བཤད། །བདག་པོ་དང་འབྲེལ་ཐུན་མོང་བསྟན། །ཤན་དང་འབྲེལ་བའི་ཐུན་མོང་བརྗོད། །ཕྱིར་བཅོས་དང་འབྲེལ་ཐུན་མོང་བསྟན། །དང་པོ་གསུམ་གྱི་ཐུན་མོང་ངོ་། །དང་པོ་ནི། ཆོས་གོས་ཞག་བཅུ་འཆང་བ་ལ་སོགས་པ་རྣམས་ཀྱི་ཞག་གྲངས་ཐོག་མའི་ཞག་གཅིག་གི་ཚད་ཅི་ཙམ་ཞེ་ན། ཆོས་གཅིག་ལ་ཆོས་གོས་རྙེད་ནས་ཆོས་གཅིག་གི་ཉིན་མཚན་གྱི་དང་པོ་མ་ཡིན་པ་སྟེ། ཆོས་གཅིག་གི་མཚན་མོའི་མཐའི་སྐད་ཅིག་ཉིད་ལ་ཞག་གྲངས་དང་པོའི་ཞག་གཅིག་ཏུ་བརྩི་བ་དེ་ལ། མཚན་མོའི་སྐད་ཅིག་ཐ་མ་མ་ཡིན་པ་སྟེ་ཐུན་ཚོད་སྔ་མ་རྣམས་ནི་ངེས་བཟུང་གི་ཡན་ལག་ཏུ་མེད་པ་ཉིད་དོ་ཞེས་བསྟན་ཏེ། ཉིན་མཚན་དང་པོ་ནི་ཞག་གྲངས་དང་པོ་སྟེ་ཆོས་གཅིག་ལྟ་བུའོ། །དེ་ཡང་ཊཱི་ཀ་ལས། ཉིན་མཚན་དང་པོའི་མཐར་གྱུར་པའི་སྐད་ཅིག་མ་གང་ཡིན་པ་དེ་ལ་ཉིན་མཚན་ཅེས་བྱ་བའི་མིང་ཐོབ་པས་སྤྱང་བ་ལ་ཡང་དེ་ཉིད་ཡན་ལག་ཡིན་པར་རིགས་པར་བྱའོ། སྐད་ཅིག་མ་ལྷག་མ་རྣམས་ནི་སྤྱང་བ་རྣམ་པར་བཞག་པ་མ་ཡིན་ནོ་ཞེས་བཤད་དོ། །ཉིན་མཚན་དང་པོའི་ཐུན་ཚོད་ཀྱི་ཚོགས་ནི་ངེས་པ་མེད་དེ་མཐའི་སྐད་ཅིག་མ་དེ་ཉིད་ཉིན་མཚན་དང་པོ་

གཅིག་ཏུ་བརྩེ་སྟེ། དེ་ཚུན་ཆད་ནས་ཉིན་ཞག་བརྩེ་ཞིང་ཞག་བཅུ་འདས་ནས་སྤང་བར་འགྱུར་ཏེ། ཊཱི་ཀ་ལས། འདིར་ལུང་ནི་འཆང་བའི་བསླབ་པའི་གཞི་ལས་དགེ་སློང་གིས་ཚེས་གཅིག་ལ་ཆོས་གོས་རྙེད་དམ། ཚེས་ལ་
ལྷུང་བཟེད་རྙེད་ན་ཞེས་གསུངས་པས་ཚེས་དེའི་དང་པོའི་ཐུན་ཚོད་ངེས་པར་མ་སྨོས་པས་ཚེས་བཅུ་གཅིག་གི་ཉིན་པར་སྐྱ་རེངས་ཤར་ན་སྤང་བའི་ལྟུང་བྱེད་དུ་འགྱུར་བར་གསུངས་པ་ཡིན་ནོ། །གལ་ཏེ་མཐའི་སྐད་ཅིག་མ་མ་
གཏོགས་པའི་སྐད་ཅིག་མ་ལྷག་མ་རྣམས་ཀྱང་ཡན་ལག་ཡིན་པར་གྱུར་ན་དེའི་ཚེ་ན་འདི་སྐད་ཅེས། ཚེས་ཀྱི་སྔ་དྲོ་ནས་ཚེས་བཅུ་གཅིག་གི་སྔ་དྲོས་སོ་ཞེའམ། དེ་བཞིན་དུ་ཚེས་ཀྱི་དགུང་ཚོགས་སམ། ཕྱི་དྲོ་ནས་ཚེས་བཅུ་
གཅིག་གི་དགུང་ཚོགས་སམ། ཕྱི་དྲོ་ལ་སྤང་བའི་ལྟུང་བྱེད་དུ་འགྱུར་རོ་ཞེས་གསུང་བར་འགྱུར་བ་ཞིག་ན་དེ་སྐད་མ་གསུངས་ཏེ་ཞེས་སོ། །གཞན་ཡང་ལུང་རྣམ་འབྱེད་ལས། གོས་སམ་ལྷུང་བཟེད་དང་པོ་རྙེད་པའི་ཐུན་ཚོད་
ངེས་པར་མ་སྨོས་པར་ཚེས་བཅུ་གཅིག་གི་ཉིན་པར་སྐྱ་རེངས་ཤར་ན་སྤང་བའི་ལྟུང་བྱེད་དུ་འགྱུར་རོ་ཞེས་གསུངས་ཏེ་དང་པོ་རྙེད་པའི་ཐུན་ཚོད་སྔ་དྲོ་ལ་སོགས་པ་ངེས་པར་མ་སྨོས་པས་ན། ཞག་གྲངས་ཐོག་མའི་ཡ་མཐའི་
སྐད་ཅིག་དེ་ཉིད་ནས་ཞག་གཅིག་ཏུ་བརྩེ་བར་གྲུབ་བོ། །ཉིན་མཚན་གྱི་དང་པོ་མ་ཡིན་པ་ཞེས་པ་འདི་ནི་འགྲེལ་ཆུང་གི་མདོ་རྩ་བ་ལས་སྔ་མ་མེད་པའི་ཉིན་ཞག་ཅེས་བཤད་པ་དེ་འགྱུར་ཤིན་ཏུ་ལེགས་ཏེ། དེ་ལྟར་ན། སྔ་མ་

༄། །མེད་པའི་ཞག་ལ་ནི་ཐ་མ་མ་ཡིན་པ་མེད་དོ་ཞེས་པ་སྟེ།ཞག་བཅུ་འཆང་བ་ལྷ་བུའི་ཞག་གྲངས་དང་པོ་ནི་སྔ་མ་མེད་པའི་ཞག་གཅིག་ཡིན་ལ། ཞག་གཅིག་འབྲལ་བ་ལྷ་བུའི་ཞག་གཅིག་པོ་དེ་ཉིད་ཀྱང་སྔ་མ་མེད་པའི་ཞག་གཅིག་ཡིན་ནོ། །མདོ་འདི་ལ་བླ་མ་རྣམས་ནི་ཆོས་གོས་ཞག་བཅུ་འཆང་བ་ལྷ་བུ་ཞག་གྲངས་ཐ་མའི་ཉིན་མཚན་གྱི་དང་པོ་མ་ཡིན་པ་སྟེ། མཐའི་སྐད་ཅིག་མཐར་ཐུག་གི་ཡན་ལག་ཡིན་ལ། ཐ་མ་མ་ཡིན་པ་སྟེ་ཐུན་ཚོད་སྔ་མ་རྣམས་ནི་མཐར་ཐུག་གི་ཡན་ལག་ཏུ་མེད་པ་ཉིད་དོ་ཞེས་ཀྱང་འཆད་དོ། །དེ་དང་མཐུན་པར་ཉིན་མཚན་གྱི་དང་པོ་མ་ཡིན་པ་ལ་ཐ་མ་མ་ཡིན་པ་མེད་ཅེས་པ་འདི་ལ། བམ་པོ་ལྔ་བཅུ་པ་ལས། མདོར་ན་སྐྱ་རེངས་དང་པོ་ཤར་ན་སྤང་བར་འགྱུར་གྱི། སྐྱ་རེངས་དང་པོ་མ་ཤར་བའི་མདུན་རོལ་གྱི་ཐུན་རྣམས་ལ་ཞག་ཏུ་མི་བརྩི་བས་སྤང་བར་མི་འགྱུར་རོ་ཞེས་སྦྱོར་བསྟན་པ་ཡིན་ནོ་ཞེས་འཆད་དོ། །ཐ་མ་མ་ཡིན་པའི་འབྲུ་གནོན་ཊཱི་ཀར། ཐ་མ་མ་ཡིན་པའི་ཐུན་ཚོད་བཅུ་སྟེ་ཞེས་པ་ནི། ལུང་གཞི་ལས། སྔ་དྲོ་དང་། གུང་དང་། ཕྱི་དྲོ་དང་། མཚན་མོའི་ཐུན་དང་པོ་དང་། ཐུན་དང་པོའི་ཕྱེད་དང་། གུང་ཐུན་དང་། གུང་ཐུན་གྱི་ཕྱེད་དང་། ཐུན་ཐ་མ་དང་། ཐུན་ཐ་མའི་ཕྱེད་དང་། སྐྱ་རེངས་མ་ཤར་བ་དང་ཞེས་གསུངས་ཏེ་སྐྱ་རེངས་ཤར་བའི་གོང་དུ་ཐུན་ཚོད་བཅུ་པོ་དེ་རྣམས་གསུངས་སོ། །བུ་སྟོན་རིན་པོ་ཆེས་འགྲེལ་པ་ནས་གསུངས་པའི་ཞག་བཅུའམ་ཟླ་བ་གཅིག་གམ་ཞག་དྲུག་གམ་བདུན་

འདས་ནས་ཞེས་འབྱུང་ལ། དེའི་ཁར་ཁ་ཅིག་འབྲལ་བ་དང་། རས་ཆེན་དང་། དབུར་གྱི་རྙེད་པ་བཞག་འཕྱིས་པ་དང་ཡང་སྦྱོར་ལ་དེ་དག་ལ་མཚན་མོ་མཐའི་མདུན་རོལ་གྱི་ཐུན་ལ་ལྷུང་བ་མེད་དེ། ཐུན་ནང་ལ་ཚད་བཟུང་བའི་ཕྱིར་ཞེས་འཆད་དོ། །མདོར་ན་མཚན་མཐའི་སྐད་ཅིག་མ་གཅིག་པུ་དེ་ཞག་ཏུ་བརྩི་ཞིང་ཞག་གི་ངོ་བོ་ཡང་ཡིན་པས་འཆང་སྤང་ལྟ་བུ་ལ་གོས་རྙེད་ནས་ཐུན་ཚོད་གཞན་མ་འདས་ཀྱང་སྐད་ཅིག་མ་དེ་འདས་ན་ལྷུང་བའི་ཕྱིར་ཞག་ལོན་པར་བརྩི་བ་སྟེ། དཔེར་ན་ལོ་མཇུག་ལ་སྐྱེས་པའི་བུ་ཆུང་གིས་ཟླ་བ་གཅིག་ལས་མ་ལོན་ཀྱང་ལོ་གཅིག་ལོན་པར་བརྩི་བ་བཞིན་ནོ། །བོད་ཕྱི་རབས་པའི་འདུལ་འཛིན་ཁ་ཅིག །དུས་དང་འབྲེལ་བའི་ཆོས་ཅན་ལ་སྦྱོར། འཆང་གཉིས། འཇོག་གཉིས། འཕྱིས་རྣམ་གཉིས། འབྲལ་རྣམ་གཉིས། ཉལ་བ་ལྔ། དམག་ནང་དུ་གནས་པ། གནས་ངན་ལེན་འཆབ་པ་སྟེ་དུས་དང་འབྲེལ་བའི་ལྷུང་བ་བཅོ་ལྔ་ལས་མདོ་འདིས་ཊཱི་ཀར་གསུངས་པའི་འཆང་འཇོག་བཞི། དགོན་པ་བའི་འབྲལ་བ་སྟེ་ལྔ་དང་། གནད་ཀས་སྦྱར་བ་འབྲལ་སྤང་སྟེ་དྲུག་གི་སྐབས་སུ་སྦྱར་བ་ཡིན་ཏེ། ཤེས་རབ་བྱེད་པར། ནམ་རྙེད་པ་ནས་མགོ་བཙུགས་ཏེ། ཞེས་པས་འདི་ཡང་ཆོས་ཅན་གྱི་བར་དུ་དབྱེ་བ་གཞན་དགུ་ལ་ནི་མི་སྦྱར་བར་མཛད་དེ། འདིས་ཞག་དང་པོ་ལ་དོགས་པ་བཅད་ལ། འཕྱིས་རྣམ་གཉིས་ལ་ཞག་དང་པོ་ལ་དོགས་པ་བཅད་མི་དགོས་སོ་ཞེས་ཀྱང་འཆད་པར་གདའོ། །མཐའི་སྐད་ཅིག་གི་སྟེ་

༄༅། །རོལ་དུ་ཅིར་འགྱུར་ཞེ་ན། ཡུལ་རྟེན་ལྷན་ཅིག་ཏུ་གནས་པ་དང་འབྲེལ་བ་བདུན་ལ་ནི་མཐའི་སྐད་ཅིག་སྔ་རོལ་རྣམས་སྦྱོར་བའི་ཉེས་བྱས་ཀྱི་སྟོད་དམ་རྟེན་ཉིད་དོ། །དེ་ཡང་བདུན་པོ་ནི། དམག་གནས་འཆབ་དང་ནུབ་ལྷག་དང་།།སྔང་བཅས་སྤྱངས་བསྐྱིལ་ལྷན་ཅིག་ཉལ།།ཅེས་པ་དག་སྟེ་ཊཱི་ཀ་མང་ཐོས་ལས་བདུན་པོ་ཐམས་ཅད་སྨོས་སོ།།ཊཱི་ཀ་ཉུང་ཐོས་ལས་ནི་གནས་ངན་ལེན་འཆབ་པ་མི་གནང་ཡང་ཡི་གེ་ཆད་པར་གསལ་ལོ། །གལ་ཏེ་ཉིན་པར་གནས་ན་སྦྱོར་ལྷུང་བསྐྱེད་དམ་མི་བསྐྱེད་ཅེ་ན། ཊཱི་ཀ་ལས། དམག་གི་ནང་ན་གནས་པ་ནི་ཉིན་པར་གནས་ན་ཡང་སྦྱོར་བའི་སྟོད་ཉིད་དུ་འགྱུར་ཏེ། དེར་གནས་པ་ཙམ་ཉིད་ཉེས་པར་འགྱུར་བའི་ཕྱིར་ཞེས་བཤད་དོ༑ ༑གནས་པ་དང་འབྲེལ་བ་གཞན་རྣམས་དེ་ལྟར་མ་ཡིན་ཏེ། ཊཱི་ཀ་ལས། དམག་གི་ནང་ན་འདུག་པ་མ་གཏོགས་པ་གནས་པའི་བསླབ་པའི་གཞི་གཞན་དག་ལ་ནི་མཚན་མོར་གཏོགས་པའི་དུས་ཁོ་ན་སྦྱོར་བའི་སྟོད་ཉིད་ཡིན་གྱི་ཉིན་པར་གནས་པ་ནི་མ་ཡིན་ནོ་ཞེས་བཤད་དོ། །དེ་རྣམས་གནས་པ་དང་འབྲེལ་བར་མཚུངས་པ་ལ་དེ་ལྟར་ཁྱད་འོང་བའི་རྒྱུ་མཚན་དམག་གི་ནང་ན་གནས་པ་ནི་དགག་བྱ་ཆེ་བས་ཉིན་མོ་ཡང་སྦྱོར་ལྷུང་བསྐྱེད་པར་བཅས་ལ། གཞན་རྣམས་ལ་ཉིན་མོ་སྦྱོར་ལྷུང་མི་བསྐྱེད་པར་བཅས་པའོ། །ཊཱི་ཀར། དེ་དག་གིས་དེ་མཚན་མོ་གསུམ་པ་ལ་འདོན་པ་དག་གི་ཕྱི་རོལ་དུ་དགར་བར་བྱའོ་ཞེས་གསུངས་པ་ལས་མཚན་མོ་ཞེས་བྱ་བ་སྨོས

པའི་ཕྱིར་རོ། །དེ་ཡང་འཛྲོན་པ་དགར་བ་ནི་ནུབ་ལྷག་སྣང་བའི་དབང་དུ་བྱས་པ་ཡིན་ལ། མཚན་མོ་ཞེས་དགར་བ་ནི་དེ་དག་ལ་དེའི་ཉིན་མོའི་སྦྱོར་ལྷུང་བསལ་བ་ཡིན་ན། དེ་ལྟར་ན་མདོ་འདི་ཉིད་ལས་ཉིན་མོ་ཐ་དད་པ་ཉིད་ཀྱང་ངོ་ཞེས་ནུབ་ལྷག་ལ་སོགས་པ་ལ་ཡང་ཉིན་མོ་ཉེས་བྱས་སུ་བཤད་པ་དང་འགལ་ལོ་ཞེ་ན། དེ་ནི་སྦྱོར་ལྷུང་ལས་ཐ་དད་པའི་ཉེས་བྱས་ཏེ་བསླབ་བྱའི་ཉེས་བྱས་ཡིན་པས་འགལ་བ་མེད་དོ། །ཉིན་ཞལ་མཚན་ཞལ་ཉེས་བྱས་ཐ་དད་མེད་ཅེས་རྒྱ་འདུལ་འཛིན་གྱིས་གསུངས་སོ། །དེ་ལྟར་ན་ཉིན་མོ་ཐ་དད་པ་ཉིད་ཀྱང་ངོ་ཞེས་གསུངས་པ་དང་འགལ་ཅིང་། དེ་ཡང་སྦྱོར་ལྷུང་ལས་ཐ་དད་པའི་རྒྱུ་མཚན་དུ་མཐར་ཐུག་ཐ་དད་ཀྱིས་བར་དུ་ཆོད་པའི་ཕྱིར་ཏེ། དེ་ཡང་ཉིན་མོའི་ཉེས་བྱས་ཐ་དད་པ་དེ་ནི་ཉིན་མོ་དང་འབྲེལ་བ་ཡིན་ལ། མདོ་ཉིད་ལས། ཉི་མ་ནུབ་པའི་མཐའ་ནི་ཉིན་མོའི་མཐའ་ཡིན་ནོ་ཞེས་ཉིན་མོའི་འབྲལ་བའི་སྐབས་སུ་བཤད་པ་བཞིན་ནོ། །ཉིན་ཞག་གི་དང་པོ་ངོས་བཟུང་བ་ནི་ཉིན་མཚན་དེའི་དང་པོ་ནི་སྐྱ་རེངས་དང་པོའི་སྐད་ཅིག་དེའོ། །འདི་ལས་འཕྲོས་པའི་དོན་ཙུང་ཟད་ཅིག་བཤད་ན། སྐྱ་རེངས་དང་པོ་འཆར་དུས་གཏན་ལ་དབབ་པ་དང་། །ཞག་དང་འབྲེལ་བ་རྣམས་ཀྱི་མཐར་ཐུག་དང་། །དངོས་གཞི་རྫོགས་དུས་ངོས་བཟུང་བ་དང་། །ཉིན་ཞག་གི་འཕོ་མཚམས་གཏན་ལ་དབབ་པའོ། །དང་པོ་ལ་གཉིས་ལས། དང་པོ་ནམ་གྱི་ཆའི་སྒོ་ ནས་སྐྱ་རེངས་འཆར་དུས་ངོས་བཟུང་བ་ནི་སྔོན་དང་།

༄༅། །གུང་དང་། ཐོ་རངས་ཏེ་ནམ་ལ་ཆ་གསུམ་དུ་བྱས་པའི་ཐོ་རེངས་ཀྱི་ཐུན་ལ་འཆར་ལ། དེ་གསུམ་རེ་རེ་ལ་ཡང་ཆ་གསུམ་གསུམ་སྟེ་ཆ་དགུར་བྱས་པའི་ཆ་བདུན་པའི་ཕྱེད་ན་འཆར་ཏེ། དགེ་སློང་མའི་རྣམ་འབྱེད་ལས། ཐུན་ཐ་མའི་ཐུན་དང་པོའི་ཕྱེད་ན་ཇ་བཏུང་དུ་ཉེ་བའི་མཚན་མོ་སྐྱ་རེངས་འཆར་བའི་དུས་ཡིན་ནོ་ཞེས་གསུངས་པས། ཐོ་རེངས་ལ་ཆ་གསུམ་དུ་བྱས་པའི་ཆ་དང་པོའི་ཕྱེད་ན་འཆར་རོ། །སྡེ་པ་ཁ་ཅིག་ན་རེ། མཚན་མོའི་ལྔ་ཆ་ལུས་པ་ན་འཆར་ཏེ་བྱེ་བྲག་བཤད་མཛོད་ལས་དེ་ལྟར་བཤད་པས་སོ་ཞེས་ཟེར་རོ། །འོན་ཀྱང་འོད་ལྡན་དུ། བྱེ་བྲག་བཤད་མཛོད་ནི་ལུང་གི་འགྲེལ་པ་ཡིན་ལ། ལུང་ལས་ནི་ལྔ་ཆ་ལུས་པ་དེ་སྐད་མ་གསུངས་ཤིང་། སྐྱ་རེངས་འཆར་བའི་མངོན་རྟགས་མཚན་མ་ནམ་མཁའ་ལ་མངོན་སུམ་དུ་སྣང་བའི་ཚེ་བརྗོད་དུ་མེད་པ་ཁོ་ན་ཡིན་ཅེས་བཤད་དོ། །འོན་ཀྱང་བྱེ་བྲག་བཤད་མཛོད་དགག་པར་བྱ་བ་མ་ཡིན་ཏེ། ནམ་རིང་ཐུང་གིས་ཉི་མའི་འོད་ཟེར་རྒྱང་རིང་ཐུང་དུ་འགྱུར་བ་མི་རིགས་པས། ནམ་རིང་དུས་སུ་སྐྱ་རེངས་དང་པོ་ཤར་ནས་ནམ་ལངས་པའི་བར་དང་ནམ་ཐུང་དུས་སུ་སྐྱ་རེངས་དང་པོ་ཤར་ནས་ནམ་ལངས་པའི་བར་ནི་ཡུན་མཉམ་པར་རིགས་སོ། །དེས་ན་ནམ་ཐུང་དུས་སུ་ནི་ནམ་གྱི་སུམ་ཆ་ཉེ་བ་ལུས་པ་ན། སྐྱ་རེངས་དང་པོ་འཆར་བ་དགེ་སློང་མའི་རྣམ་འབྱེད་ལྟར་དོན་ལ་གནས་ལ། ནམ་རིང་པོའི་དུས་སུ་ནམ་གྱི་ལྔ་ཆ་ལུས་པ་ན་སྐྱ་རེངས་དང་པོ་འཆར་བ་བྱེ་བྲག་བཤད་མཛོད་དོན་ལ་

གནས་པར་སེམས་སོ་ཞེས་མཚོ་སྐྱེ་བས་སོ། །གཉིས་པ་མཚན་མ་གསལ་བའི་སྒོ་ནས་སྐྱ་རེངས་འཆར་བ་ངེས་བཟུང་བ་ནི། ཀྲམ་འགྲེད་ལས། སྐྱ་རེངས་དང་པོ་ནི་སྔོན་པོར་སྣང་ངོ་། །སྐྱ་རེངས་བར་པ་ནི་སེར་པོར་སྣང་ངོ་། །སྐྱ་རེངས་ཐ་མ་ནི་དམར་པོར་སྣང་བའོ་ཞེས་གསུངས་པ་དང་། འོད་ལྡན་ལས་ཀྱང་སྐར་མའི་བསྟན་བཅོས་ཁུངས་སུ་དྲངས་ནས། སྐྱ་རེངས་དང་པོ་ཤར་ན་ནི། ཤར་ཕྱོགས་སུ་ནི་སྔོར་སྣང་ཞིང་། །སྐར་མའི་གདོང་གི་འོད་ཉམས་ལ༑ ༑ནམ་མཁའ་སྔོ་སྐྱར་འགྱུར་བ་ཡིན། །སྐྱ་རེངས་བར་པ་ཤར་ན་ནི། །དེ་ནས་ཤར་ཕྱོགས་སྐྱ་ཞིང་དམར། །རྒྱུ་སྐར་འོད་ནི་ཆུང་བ་དང་། །ནམ་མཁའ་སེར་སྐྱར་འགྱུར་བ་ཡིན། །སྐྱ་རེངས་ཐ་མ་ཤར་ནས་ནི། །རྒྱུ་སྐར་འོད་ནི་མེད་པ་དང་། །སྐྱ་རེངས་ཐ་མའོ་ཟེར་བཤད། །འོ་ཟེའང་ཉི་མ་ཤར་བར་དུའོ། །ཞེས་བཤད་དོ། །ཁ་དོག་དེ་ལྟར་འོང་བའི་རྒྱུ་མཚན་ནི། འགྲེལ་ཆུང་ལས། སྐྱ་རེངས་གསུམ་ཡོད་དེ། སྔོ་རེངས་ནི་ཉི་མ་ཤར་ནས་ཤིང་ཛམྦུའི་གླིར་བབས་པ་དང་། ཛམྦུའི་ལོ་མའི་འོད་ཀྱང་སྔོན་པོར་འགྱུར་ངོ་། །དམར་རེངས་ནི་ཤིང་ལ་ཉི་མ་འཕགས་པ་དང་། འོད་དམར་པོར་འགྱུར་ངོ་། །སེར་རེངས་ནི་ཉི་མ་ནམ་མཁའ་ལ་མངོན་པར་བྱུང་ནས་འོད་སེར་པོ་བྱུང་བ་ལ་བྱ་ཞེས་བཤད་དེ། འདི་ཐམས་ཅད་ལའང་དཔྱད་པ་མང་དུ་འདུག་པའི་གཞིར་སྣང་ངོ་། །གཉིས་པ་ཞག་དང་འབྲེལ་བ་རྣམས་ཀྱི་མཐར་ཐུག་དང་དངོས་གཞི་རྫོགས་པའི་དུས་འདི་ལ་གཉིས་ཏེ།

༄༅། །མཐར་ཐུག་དང་དངོས་གཞི་རྫོགས་དུས་ངོས་བཟུང་བ་དང་། གཞུང་ཕན་ཚུན་མི་འགལ་བར་བསྟན་པའོ། །དང་པོ་ལ་གཉིས་ལས། དང་པོ་ཞག་དང་འབྲེལ་བ་རྣམས་ཀྱི་མཐར་ཐུག་ནི། རང་རང་གི་མཚན་མོ་མཐའི་སྐད་ཅིག་སྐེ་གནས་ངན་ལན་འཆབ་པ་དང་། ཟླ་ལྷག་ལ་སོགས་པ་རྣམས་ཀྱི་སྐབས་སུ་མདོ་རྩ་བ་ལས། མཐར་རོ་ཞེས་ལན་མང་དུ་གསུངས་པས་ཤེས་སོ། །གལ་ཏེ་སྐྱ་རེངས་ཤར་བ་མཐར་ཐུག་ཡིན་ན་དང་པོར་རོ་ཞེས་མ་གསུངས་པར་མཐར་རོ་ཞེས་གསུངས་པ་དང་འགལ་ལོ། །གཉིས་པ་ཞག་དང་འབྲེལ་བ་རྣམས་ཀྱི་དངོས་གཞི་རྫོགས་དུས་ནི། སྐྱ་རེངས་ཤར་བ་ན་ཞག་དང་འབྲེལ་བ་རྣམས་ཀྱི་ལྟུང་བ་དངོས་གཞི་རྫོགས་པ་ཡིན་ཏེ༐ ཞག་ཤན་གྱི་ཊཱི་ཀ་ལས་ལྟུང་རྣམ་འབྱེད་ཁུངས་སུ་དྲངས་ནས། ཞག་བཅུ་གཅིག་པའི་སྐྱ་རེངས་ཤར་ན་སྤང་བའི་ལྟུང་བྱེད་དོ་ཞེས་གསུངས་པ་དང་། འཆང་བའི་སྐབས་སུ་དགེ་སློང་མའི་རྣམ་འབྱེད་ལས། ཉི་མ་བཅུ་གཅིག་པའི་སྐྱ་རེངས་ཤར་བ་ན་སྤང་བའི་ལྟུང་བྱེད་དོ་ཞེས་གསུངས་སོ། །གཉིས་པ་གཞུང་ཕན་ཚུན་མི་འགལ་བར་བསྟན་པ་ནི། གལ་ཏེ་ཞག་དང་འབྲེལ་བའི་ལྟུང་བ་དངོས་གཞི་དེ་སྐྱ་རེངས་ཤར་བ་ལ་བལྟོས་ན་ནི་ཆོས་གོས་འཆང་བའི་སྐབས་སུ་ཊཱི་ཀ་ལས། ཞག་བཅུ་གཅིག་པའི་སྐྱ་རེངས་དང་པོ་འཆར་བའི་ཚེ་ན་སྤང་བའི་ལྟུང་བྱེད་དུ་འགྱུར་རོ་ཞེས་གསུངས་པ་དང་འགལ་ཏེ། སྐྱ་རེངས་འཆར་བ་དང་སྐྱ་རེངས་ཤར་བ་སྔ་ཕྱི་ཐ་དད་པས་སོ་ཞེ་ན།

སྐྱ་རེངས་འཆར་བ་ན་དངོས་གཞིར་འགྱུར་བ་དང་། སྐྱེ་རེངས་ཤར་བ་ན་དངོས་གཞིར་གྱུར་པས་མི་འགལ་ལོ། །གཞན་ཡང་སྐྱ་རེངས་ཤར་བ་ན་དངོས་གཞིར་གྱུར་ཟིན་ན་སྐྱ་རེངས་ཤར་བ་ན་དངོས་གཞིར་འགྱུར་བར་གསུངས་པ་དང་འགལ་ཏེ། སྤང་ལྟུང་ཐུན་མོང་བའི་མདོ་དང་པོའི་ཊཱི་ཀ་ལས། ལུང་རྣམ་འབྱེད་ཁུངས་སུ་དྲངས་ནས། ཆོས་བཅུ་གཅིག་པའི་སྐྱ་རེངས་ཤར་བ་ན་སྤང་བའི་ལྟུང་བྱེད་དུ་འགྱུར་རོ་ཞེས་གསུངས་པ་དང་། དགེ་སློང་ཕའི་རྣམ་འབྱེད་ལས། ཉི་མ་བཅུ་གཅིག་པའི་སྐྱ་རེངས་ཤར་ན་སྤང་བའི་ལྟུང་བྱེད་དུ་འགྱུར་རོ་ཞེས་གསུངས་སོ་ཞེ་ན། དགེ་སློང་ཕའི་རྣམ་འབྱེད་ལས་དེ་ལྟར་གསུངས་པ་ཡོད་ཀྱང་། མའི་རྣམ་འབྱེད་ལས། དེ་དག་གི་སྐབས་སུ་སྐྱ་རེངས་ཤར་ན་སྤང་བའི་ལྟུང་བྱེད་དོ་ཞེས་བྱུང་བ་བཞིན་ལེགས་ལ། ཕྱིར་སྐྱ་རེངས་ཤར་ན་ལྟུང་བ་དངོས་གཞིར་འགྱུར་ཞེས་གསུངས་པའི་ལུང་ཐམས་ཅད་ལྟུང་བ་དངོས་གཞིར་གྱུར་ཟིན་པ་ལ་ལྟུང་བ་དངོས་གཞིར་འགྱུར་ཞེས་བཏགས་པའམ། སྐད་ཅིག་གཉིས་པའི་ལྟུང་བ་དངོས་གཞིར་འགྱུར་བ་ལ་དགོངས་སོ་ཞེས་བརྗོད་དོ། །གཞན་ཡང་ཞག་དང་འབྲལ་བའི་ལྟུང་བ་དངོས་གཞི་དེ་སྐྱ་རེངས་ཤར་བ་ལ་བལྟོས་ན་ནི་གནོད་འགྱུར་སྤང་བའི་ལྟུང་བྱེད་གསུམ་གྱི་རང་གི་རྣམ་བཤད་དང་རྒྱ་ཆེར་འགྲེལ་པ་ལས། བསླབ་པའི་གཞི་འདི་གསུམ་ལ་མཚན་མོ་མཐའི་སྐད་ཅིག་ལ་ནི་ལྟུང་བྱེད་དོ་ཞེས་གསུངས་པ་མ་ཡིན་ནམ་ཞེ་ན། དེ་ནི་ལྟུང་བྱེད་དུ་འགྱུར་

༄༅། །བ་ལ་དགོངས་ཏེ། ལྷུང་བྱེད་དེ་གསུམ་ཡང་སྐྱ་རེངས་ཤར་བ་ལ་བལྟོས་པར་འཆང་འབྲལ་ལ་སོགས་པ་རྣམས་ཀྱི་གནད་ཀྱིས་ཤེས་སོ། །གསུམ་པ་ཉིན་ཞག་གི་འཕོ་མཚམས་གཏན་ལ་དབབ་པ་ལ་གཉིས་ལས༔
སྤྱིར་བཏང་ནི་སྐྱ་རེངས་དང་པོ་ཤར་བ་ན་ཉིན་ཞག་འཕོས་ཤིང་ཞག་ཕྱི་མའི་ཉིན་མོར་གཏོགས་པ་ཡིན་ཏེ། དེའི་དང་པོ་ནི་སྐྱ་རེངས་དང་པོ་དེའོ་ཞེས་བཤད་ཅིང་། འོད་ལྡན་ལས་ཀྱང་། ཉི་མ་མ་ཤར་ཡང་སྐྱ་རེངས་ཤར་ན་ནི་
ཉིན་མོར་ཐ་སྙད་གདགས་ཏེ་སྣང་བ་ཡོད་པའི་ཕྱིར་རོ་ཞེས་སོ། །འོ་ན་མཛོད་འགྲེལ་ལས། མུན་པའི་གནས་སྐབས་ནི་མཚན་མོ་ཡིན་ནོ་ཞེས་བཤད་པ་དང་འགལ་ཅེ་ན། མི་འགལ་ཏེ། འོད་ལྡན་ལས། སྣང་བ་ཡང་སྐྱ་རེངས
དང་པོ་ལ་སོགས་པ་དེ་ཡིན་ནོ་ཞེས་བཤད་པ་དང་། སྐྱ་རེངས་ཤར་བ་དེ་ནི་བསྟན་བཅོས་ལས་གྲགས་པའི་ཉིན་མོའོ། །ཞེས་དང་། འཇིག་རྟེན་གྱི་ཐ་སྙད་འགའ་ཞིག་དང་ཡང་མཐུན་ཏེ། དེ་རིང་ཉི་མ་སྔ་མོ་སྐྱ་རེངས་ཤར་བ
ནས་འོང་བ་ཡིན་ཟེར་བ་ལྟར་རོ། །དམིགས་བསལ་ནི་གསུམ་སྟེ།གསོ་སྦྱོང་ལ་སོགས་པའི་ལས་ལ་འདས་པ་དང་། ཆུ་བརྟག་པའི་ཉིན་ཞག་གི་རུང་བ་དང་། རྒྱལ་པོའི་ཕོ་བྲང་དུ་ནུབ་མོར་འགྲོ་བའོ། །དེ་གསུམ་ལ་ནི་སྐྱ
རེངས་དང་པོ་གཉིས་ཤར་ཡང་ཞག་སྔ་མའི་མཚན་མོར་གཏོགས་པར་བཅས་ཏེ། མདོ་ཉིད་ལས། ལས་ལ་ནི་འདས་ན་ཉི་མ་ཤར་བའིའོ་ཞེས་དང་། ལུང་ཕྲན་ཚེགས་ཀྱི་ཆུའི་སྲོག་ཆགས་བརྟག་པའི་སྐབས་ལས། ཉིན་མོར

བརྟག་པར་བྱ་ཞིང་སྐྱ་རེངས་ཀྱི་དུས་དེ་སྲིད་དུ་ཡོངས་སུ་སྤྱོད་པར་བྱ་ཞིང་ཞེས་གསུངས་ལ། སྐབས་འདིར་སྐྱ་རེངས་ཐ་མ་ཡིན་པར་དགོངས་ཏེ། ཉི་མ་འཆར་ཀ་ཚུན་ཆད་བརྟག་པ་ཉིད་ཀྱི་རྗེས་སུ་འཇུག་གོ །འོན་ཏེ་སྐྱ་རེངས་དང་པོ་དེ་སྲིད་དུ་ལོངས་སྤྱོད་པ་ཡིན་ན་ནི་སྐྱ་རེངས་དང་པོ་ཤར་བ་ན་ཐོ་རིངས་ཀྱི་དུས་དེར་ཆུའི་སྲོག་ཆགས་ཕྲ་མོ་ཡོད་ཀྱང་ཐ་མལ་པའི་མིག་གིས་མི་མཐོང་བའི་ཕྱིར། སྐབས་དེར་ཆུ་བརྟག་མི་སྲིད་ན་སྐབས་དེར་ཆུ་བརྟག་པ་ལོངས་སྤྱོད་པ་མི་སྲིད་པའི་སྐྱོན་དུ་འགྱུར་རོ་ཞེས་འོད་ལྡན་ལས་བཤད་དོ། །དེ་སྐད་དུ། འདིར་ནི་སྐྱ་རེངས་ཐ་མ་ཤར་བ་དེ་ཉིད་ཡིན་ནོ་ཞེས་གསུངས་སོ། །འཇིག་རྟེན་པ་ཕལ་པ་དག་སྐྱ་རེངས་དང་པོ་གཉིས་ཤར་ཡང་མཚན་མོའི་ཐ་སྙད་དུ་བརྗོད་པ་དང་ཡང་མཐུན་ཏེ། རྣམ་འབྱེད་འགྲེལ་པ་ལས། སྐྱ་རེངས་ཐ་མ་མ་ཤར་ན་འཇིག་རྟེན་ཕལ་ཆེར་མཚན་མོའི་ཐ་སྙད་མི་ཆད་པའི་ཕྱིར་ཞེས་བཤད་དོ། །དེ་ལྟར་ན་འདུལ་བ་ལས་ཉིན་ཞག་འཕོ་མཚམས་སྐྱ་རེངས་ཁོ་ནས་བཞག་གོ །འོད་ལྡན་ལས། ཚོད་ལ་སོགས་པས་མཚོན་པར་མ་མཛད་པ་ནི་ཐམས་ཅད་དུ་ཆུ་ཚོད་ལ་སོགས་པ་རྙེད་པར་དཀའ་བའི་ཕྱིར་རོ། །དེ་ཡང་ཆུ་ཚོད་ནི་གསེར་ཞོ་གང་ལས་བྱས་པའི་སྣོད་ཀྱིས་བརྩམས་པ་སྟེ་གཞུང་གཞན་དུ་ཤེས་པར་བྱའོ། །བླ་མ་རྣམས་ནི་ཞག་གཅིག་ལ་ཆུ་ཚོད་སུམ་ཅུ་སོ་གཉིས་ཡོད་གསུང་ཡང་དེ་ནི་འདུལ་མངོན་གྱི་ཚེ་ཤིན་ཏུ་མ་དག་ལ། ཕྲན་ཚེགས་འགྲེལ་པར་ཡུད་ཙམ་ནི་ཆུ་ཚོད་གཉིས

༄༅། །ལ་གྲགས་པ་ཡིན་པའི་ཕྱིར་ཞེས་བཤད་ཅིང་། མཛོད་འགྲེལ་ལས། ཡུད་ཙམ་སུམ་ཅུ་ལ་ཉིན་ཞག་གཅིག་གོ་ཞེས་བཤད་པས་ཞག་གཅིག་ལ་ཆུ་ཚོད་དྲུག་ཅུ་སྟེ། དེའང་ཕྱི་ནང་གི་རྒྱུད་དུ་ཉིན་ཞག་གི་འཁོར་ལོ་ལ་ཆུ་ཚོད་དྲུག་ཅུ་ཡོད་པར་བཤད་དོ། །དེ་ལྟར་བཤད་པས་གྲུབ་པའི་དོན་ཉིན་མཚན་ཞག་གཅིག་ཏུ་བསྡུ་བའི་དབང་དུ་བྱས་ཏེ། སྐྱ་རེངས་ཤར་བ་ཉིན་མོ་དང་པོའི་དབང་དུ་བྱས་ལ། ཉིན་མཚན་སོ་སོར་དབྱེ་བའི་དབང་དུ་བྱས་ན་ནི་ཉིན་མོའི་དང་པོ་ནི་སྐྱ་རེངས་དང་པོ་དེ་ཡིན་ཏེ། ཊཱི་ཀ་ལས། ཉིན་མོའི་དང་པོ་ནི་སྐྱ་རེངས་ཤར་བ་ཡིན་པར་གསུངས་ཞེས་བཤད་ཅིང་། མཚན་མོའི་དང་པོ་ནི། ཊཱི་ཀ་ལས། ཉི་མ་ནུབ་པའི་འོག་ཏུ་འོད་དམར་པོ་ཆགས་པ་གང་ཡིན་པ་དེ་འདས་པར་གྱུར་པ་ནི་མཚན་མོའི་དང་པོ་ཡིན་ཅེས་བཤད་དོ། །ཉིན་མོའི་དང་པོ་ལ་དམིགས་བསལ་གསུམ་ཡོད་པ་ནི་རྒྱལ་བའི་ཕོ་བྲང་དུ་འགྲོ་བའི་ཊཱི་ཀ་ལས། འདིར་ཉིན་མོའི་དང་པོ་ནི་སྐྱ་རེངས་ཐ་མ་ཞེས་བྱ་བ་དམར་རེངས་ཤར་བ་ཡིན་ཅེས་པ་ལ་སོགས་པ་དམིགས་བསལ་གསུམ་པོ་གོང་དུ་བཤད་ཟིན་ཏོ། དེའི་དང་པོ་ནི་སྐྱ་རེངས་དང་པོ་དེའོ་ཞེས་སྨོས་ན་ཐམས་ཅད་དུའམ་ཞེ་ན། ལས་ལ་ནི་འདས་ན་ཞེས་སྨོས་ཏེ། གསོ་སྦྱོང་དང་དགག་དབྱེ་ལ་སོགས་ཆོས་གྲངས་ངེས་པ་དང་འབྲེལ་བའི་ལས་ལ་ནི་བཞེད་གཞི། ལུང་ཞུ་བ་ལས། སྐྱ་རེངས་ཤར་བ་ན་གསོ་སྦྱོང་མ་བྱས་སོ་སྙམ་དུ་དྲན་ནས་གསོ་སྦྱོང་བྱས་ནས་ཞེས་གསུངས་པས་བརྗེད་པས་སྐྱ་

རེངས་ཤར་ན་ཡང་རུང་བར་ཤེས་པའི་ཕྱིར། བརྗོད་པའི་དུས་འདས་ཤིང་དུས་ཡོལ་བར་གྱུར་ན་ཉི་མ་ཤར་བའི་སྐད་ཅིག་ནི་ཉིན་ཞག་དེའི་དང་པོ་དེའོ། །འདི་ནི་སྐྱ་རེངས་དང་པོ་གཉིས་ཤར་ཡང་ཉི་མ་མ་ཤར་ན་དེའི་ཚེ་གསོ་སྦྱོང་ལ་སོགས་པ་བྱས་ན་རང་རང་གི་དགོས་པ་འགྲུབ་པར་བསྟན་ཏོ། །གལ་ཏེ་ཚེས་བཅོ་ལྔའི་ཐོ་རེངས་སྐྱ་རེངས་དང་པོ་ཤར་བ་ན་གསོ་སྦྱོང་བྱས་པ་དེས་ཆོས་ཅན། གསོ་སྦྱོང་མ་བྱས་པའི་ཉེས་པ་མི་ཁེགས་པར་ཐལ། གསོ་སྦྱོང་མ་བྱས་པའི་ཉེས་པ་བྱུང་ཟིན་པའི་ཕྱིར་ཞེ་ན། རྒྱུན་མ་བྱུང་ན་ནི་དེའི་ཚེ་ན་ཉེས་པ་དེ་བྱུང་ཟིན་མོད། རྒྱུན་བྱུང་ན་ནི་དེའི་ཚེ་ཉེས་པ་བྱུང་ཟིན་པའི་རྟགས་མ་གྲུབ་སྟེ། ཟླ་ཕྱེད་གདམས་ངག་ནོད་པའི་ཊཱི་ཀ་ལས། རྒྱུན་མ་བྱུང་བར་གསོ་སྦྱོང་གི་ཉི་མ་ལས་འདས་ན་སྐྱ་རེངས་ཤར་བའི་དུས་ན་ཁ་ན་མ་ཐོ་བ་འདིར་འགྱུར་རོ། །རྒྱུན་བྱུང་ན་ནི་ཉི་མ་འཆར་ཀའི་དུས་སུ་ཁ་ན་མ་ཐོ་བ་འདིར་འགྱུར་རོ། །བཤད་པ་ལས། འདི་ནི་རྒྱུན་བྱུང་བའི་དབང་དུ་བྱས་པའོ༔ ༔གལ་ཏེ་སྐྱ་རེངས་ཤར་ནས་གསོ་སྦྱོང་བྱས་པས་དེ་མ་བྱས་པའི་ཉེས་པ་ཁེགས་ན། ཞུ་བ་ལས། དགེ་སློང་དག་གིས་སྐྱ་རེངས་པ་ཤར་བ་ན་གསོ་སྦྱོང་མ་བྱས་སོ་སྙམ་དུ་དྲན་ནས་གསོ་སྦྱོང་བྱས་ན་དགེ་སློང་དེ་དག་གིས་གསོ་སྦྱོང་བྱས་མོད་ཀྱི། འདས་པ་དང་བཅས་པར་འགྱུར་རོ་ཞེས་གསུངས་པ་དང་འགལ་ལོ་ཞེ་ན། དེ་ནི་སྦྱོར་བ་ལྷོད་པ་བསླབ་བྱའི་ཉེས་བྱས་ལ་དགོངས་པ་ཡིན་གྱི། གསོ་སྦྱོང་མ་བྱས་པའི་ཉེས་བྱས་ནི་མ་ཡིན་པས་འགལ་

༄༅། །བ་མེད་དོ། །གཉིས་པ་ལ། སྤྱིའི་དོན་དང་། ཚིག་གི་དོན་ནོ། །དང་པོ་ལ་ལྔ་ལས། ཡན་ལག་གི་ཁྱད་པར། ཡན་ལག་རང་གི་ངོ་བོ། །སེལ་བ། ཅིར་འགྱུར། རྒྱུ་མཚན་ནོ། །དང་པོ་ནི་སྤང་ལྟུང་བཅོ་
བརྒྱད་ལ་སྦྱར་ཏེ། སྨོས་པ། འཆང་འཇོག་དགེ་སློང་གིས་དགེ་སློང་མ་ལ་ཆོས་གོས་འབྲུར་འཇུག་བཅུ་ཚན་བར་པ་དང་། །སྟོད་ལྟུང་བཞེད་འཆང་འཐག་འཇུག་རས་ཆེན་བཞག་འཕྱིས་དང་བཏད་དང་བླུང་བ་གོ་འཕྱིས་དང་མཐའོ། །སྤང་ལྟུང་ཐ་
མ་གསོག་འཇོག་གི་སྤང་བའོ། །ཞེས་དབྱེའོ། །འདི་ལ་རྒྱུ་ན་རེ། འབྲལ་ལྟུང་དངོས་གཞི་ཙམ་ལ་རང་གི་ཡིན་པ་མི་དགོས་ཀྱང་འབྲལ་བའི་སྤང་ལྟུང་ལ་རང་གི་ཡིན་པ་དགོས་ཏེ། གཞན་གྱི་ཡིན་ན་སྤང་མི་དགོས་པའི་ཕྱིར་སྤོང་ལྟུང་
མ་ཡིན་ནོ་ཞེས་ཟེར་རོ། །དེ་ནི་མ་ཡིན་ཏེ། དགེ་འདུན་གྱི་ལ་ཡང་ངོ་། །དེ་ལས་འབྲལ་བར་འགྱུར་རོ་ཞེས་གསུངས་པ་དང་། ཊཱི་ཀ་ལས། འབྲལ་བའི་རྒྱུ་ནི་བྱིན་གྱིས་བརླབས་པ་ཡིན་གྱི། རང་གི་ཉིད་ནི་མ་ཡིན་པའི་ཕྱིར་
ཞེས་བཤད་པ་དང་འགལ་ལོ། །གལ་ཏེ་དགེ་འདུན་གྱི་ཆོས་གོས་དང་འབྲལ་བའི་ཉེས་པ་དེ་ནི་འབྲལ་བའི་ལྟུང་བྱེད་ཡིན་གྱི། འབྲལ་བའི་སྤང་ལྟུང་ནི་མ་ཡིན་ཏེ་དངོས་པོ་སྤང་མི་དགོས་པའི་ཕྱིར་རོ། །དེ་ཡང་ལུང་ཞུ་བ་
དང་རྒྱ་ཆེར་འགྲེལ་ལས། དགེ་འདུན་གྱི་ཆོས་གོས་གང་ཟག་གིས་བྱིན་གྱིས་བརླབས་ནས་འབྲལ་བར་བྱེད་ན་ཆོས་གོས་དེ་སྤང་བར་མི་བྱ་སྟེ་ལྟུང་བྱེད་འབའ་ཞིག་བཤགས་པར་བྱའོ་ཞེས་བཤད་ཅིང་། འདུལ་བ་

ཀུན་ལས་བཏུས་ལས། དགེ་སློང་གི་དགེ་འདུན་མངའ་བའི་ཆོས་གོས་གང་ཟག་གི་བདག་ཉིད་དུ་རིས་སུ་མ་བཅད་པ་རང་གིས་བྱིན་གྱིས་བརླབས་པ་དང་བྲལ་ན་འབྲལ་བའི་སྤང་བར་ནི་མི་བྱ་ལ། ལྷུང་བྱེད་དུ་ནི་འགྱུར་རོ་ཞེས་བཤད་པས་གྲུབ་བོ་ཞེ་ན། དངོས་པོ་སྤང་མི་དགོས་པ་ཙམ་གྱིས་སྤང་ལྟུང་མ་ཡིན་པའི་ཁྱབ་པ་མེད་དེ། གཞན་དུ་ན་སྐྱིམ་པ་བཅངས་ཏེ་གྲོལ་དུ་འཇུག་པའི་སྤང་ལྟུང་ཆོས་ཅན། སྤང་ལྟུང་མ་ཡིན་པར་ཐལ། དངོས་པོ་སྤང་མི་དགོས་པའི་ཕྱིར། གཞན་ཡང་དངོས་པོ་སྤང་དགོས་པ་ཉིད་ཀྱིས་སྤང་ལྟུང་དུ་རྣམ་པར་འཇོག་ན། གང་ཟག་ཁྱད་པར་ཅན་ལ་སྤང་ལྟུང་མེད་པར་ཐལ། དངོས་པོ་སྤང་མི་དགོས་པའི་ཕྱིར་ཏེ། འདུལ་བ་ཀུན་ལས་བཏུས་ལས༔ ངོ་ཚ་དང་ལྡན་པ་དང་། མདོ་སྡེ་འཛིན་པ་དང་། འདུལ་བ་འཛིན་པ་དང་། མ་མོ་འཛིན་པ་དང་། ཤེས་ནས་ནི་གཅིག་གི་མདུན་དུ་བཤགས་པ་ལས་སྤང་བའི་ལྟུང་བྱེད་ལས་ལྡང་སྟེ་དངོས་པོ་སྤང་བ་དང་བྲལ་བར་བྱ་མི་དགོས་སོ། །ཞེས་སྤང་མི་དགོས་ཀྱང་སྤང་བའི་ལྟུང་བྱེད་དུ་བཤད་དོ། །དེས་ན་གཞན་གྱི་ཆོས་གོས་དང་འབྲལ་ལྟུང་དངོས་གཞི་རྫོགས་པ་བྱུང་ན་དངོས་པོ་དེ་སྤང་མི་དགོས་ཀྱང་སྤང་བའི་ལྟུང་བྱེད་ཡིན་ཏེ། སྡེ་ཚན་སྤང་བའི་ལྟུང་བྱེད་དུ་གཏོགས་པའི་ལྟུང་བ་དངོས་གཞི་རྫོགས་པ་ཡིན་པའི་ཕྱིར། གཉིས་པ་ཡན་ལག་གི་ངོ་བོ་ནི། དངོས་པོ་རང་ཉིད་དབང་ཞིང་དབང་བར་ཤེས་པ་སྟེ་རང་གི་ཉིད་དོ་ཞེས་པ་དང་། འདུ་ཤེས་ལས་གཙོ་

༄། །ཆེར་ཞེས་གསུངས་སོ། །དེ་ཡང་ངེས་པར་མ་ཟད་ཡིད་གཉིས་ཀྱིས་ཀྱང་འགྱུར་ཏེ། ཡིད་གཉིས་ནི་འདུ་ཤེས་དང་འདྲའོ་ཞེས་གསུངས་སོ། །གསུམ་པ་སེལ་བ་ནི་གསུམ་སྟེ། གཞན་གྱི་ལ་གཞན་གྱིར་ཤེས་པ་དང་༏ རང་གི་ལ་གཞན་གྱིར་འཁྲུལ་བ་དང་། གཞན་གྱི་ལ་རང་གིར་འཁྲུལ་པའོ། །བཞི་པ་ཅིར་འགྱུར་ལ་གསུམ་ལས། དང་པོ་གཞན་གྱི་ལ་གཞན་གྱིར་ཤེས་པ་ལ་ཅིར་འགྱུར་ནི་ཚན་གསུམ་སྟེ། ལྟུང་བ་མེད་པར་འགྱུར་བ་ལྔ་དང་། ལྟུང་བ་གཞན་དུ་འགྱུར་བ་གཅིག་དང་། ལྟུང་བ་ན་སྨད་དུ་འགྱུར་བ་བཅུ་གཉིས་སོ། །དང་པོ་ནི། ཆོས་གོས་ལ་སོགས་པའི་དངོས་པོ་དེ་གཞན་འབའ་ཞིག་དབང་བ་ཡིན་ན། འཆང་གཉིས་དང་། ཟླ་འདོག་དང་༏ རས་ཆེན་བཞག་འཕྱིས་དང་། བརྡད་བྱུང་བགོ་འཕྱིས་དང་ལྔ་ལ་ལྟུང་མེད་དུ་འགྱུར་ཏེ། ཞུ་བ་ལས། གཞན་གྱི་ལྟུང་བཟེད་ཡུན་རིང་པོར་བཅངས་ཀྱང་ཉེས་པ་མེད་དོ་ཞེས་གསུངས་པ་དང་། རྣམ་འབྱེད་ལས། གོས་དང་ལྟུང་བཟེད་ཞག་བཅུའི་ནང་རོལ་དུ་གཞན་ལ་བཏང་བར་བྱ། གོས་དེ་ཟླ་བའི་ནང་རོལ་དུ་གཞན་ལ་བཏང་བར་བྱ་ཞེས་གསུངས་པས་གཞན་གྱི་ལ་ལྟུང་མེད་དུ་མངོན་ཏེ།ལྟུང་བ་བྱུང་ན་གཞན་ལ་བཏང་པ་དོན་མེད་པའི་ཕྱིར༏ རས་ཆེན་བཞག་འཕྱིས་ཀྱང་ལྟུང་བ་མེད་པ་ནི་རས་ཆེན་སྦྱིན་པ་ལ་གཏད་ན་ལྟུང་མེད་དུ་གསུངས་པས་ཤེས་ཏེ། གཞན་གྱི་ཡིན་ཀྱང་ལྟུང་བ་འབྱུང་བ་ཡིན་ན་གཏད་པ་དོན་མེད་པའི་ཕྱིར། དངོས་པོ་དེ་གཞན་གྱི་ཡིན་ན་

བརྟད་བྱུང་བགོ་འཕྲིས་ཀྱི་ལྟུང་བ་མེད་པ་ནི་དགག་བྱ་མེད་པའི་ཕྱིར་ཏེ། འདིའི་དགག་བྱ་ནི་རང་གི་ཡོ་བྱད་ཆུད་ཟོས་པ་ཡིན་པ་ལ་གཞན་གྱི་ཡིན་ན་དགག་བྱ་དེ་མེད་པའི་ཕྱིར། ཐམས་ཅད་དུ་གཞན་གྱི་ཡོ་བྱད་ཆུད་ཟོས་པ་སྤོང་དགོས་ན་བསྲུབ་མི་ནུས་པའི་ཕྱིར་རོ་ཞེས་གསུངས་སོ། །གཉིས་པ་ལྟུང་བ་གཞན་དུ་འགྱུར་བ་ནི། རིན་པོ་ཆེ་ལ་རེག་པ་ནི་ལྟུང་བྱེད་འབའ་ཞིག་བར་འགྱུར་ཏེ། མདོ་ཉིད་ལས། རིན་པོ་ཆེ་རང་གི་མ་ཡིན་པ་དང་དེར་སྨོས་པ་ལ་རེག་གམ་ཞེས་གསུངས་སོ། །གསུམ་པ་ལྟུང་བ་ན་སྨད་དུ་གྱུར་བ་ནི། དེ་དག་ལ་འཕྲུར་འཇུག་ལ་སོགས་བཅུ་གཉིས་ལ་ནི་རང་རང་གི་ན་སྨད་དུ་འགྱུར་ཏེ། ཞུ་བ་ལས། གཞན་དབང་བའི་ཆོས་གོས་འཕྲུར་ཚོལ་ན་ཅིར་འགྱུར༔ ཉེས་བྱས་སོ་ཞེས་བྱ་བ་ལ་སོགས་པ་གསུངས་སོ། །གལ་ཏེ་དེ་ལྟར་བཅུ་གཉིས་ལ་ན་སྨད་དུ་འགྱུར་ན་འདུལ་བ་ཀུན་ལས་བཏུས་པའི་མཐོ་གང་གི་སྤང་བའི་སྐབས་ལས། གཞན་གྱིས་བྱས་པ་ལོངས་སྤྱོད་པ་ལ་ལྟུང་བ་མེད་དོ་ཞེས་གསུངས་པ་དང་འགལ་ཅེ་ན། དེ་ནི་དངོས་གཞི་ལྟུང་བ་མེད་པ་ལ་དགོངས་ཏེ།གལ་ཏེ་ལྟུང་བ་གཏན་མེད་ཡིན་ན་མཐོ་གང་གི་སྤང་བའི་ཞུ་བ་ལས། གདིང་བ་གཞན་དབང་པ་ལ་ལོངས་སྤྱོད་པའི་དབང་དུ་བྱས་ནས་གཞན་ལས་གདིང་བ་གསར་པ་བགྱིད་དུ་རྩོལ་ཅིང་སྤྱོད་ན་ཅིར་འགྱུར། ཉེས་བྱས་སོ་ཞེས་གསུངས་པ་དང་འགལ་ལོ། །ཤ་མི་དང་སྦལ་ཏེ་ལ་སོགས་པའི་ཞལ་ནས། དགེ་སློང་གིས་གཞན་གྱི་གདིང་བ་གསར་པ་ལ་རྙིང་

༄༅། །པ་བདེ་བར་ག་ཤེགས་པའི་མདོ་གང་གིས་མ་གླན་པ་ལ་སྤྱོད་པ་ལ་ཉེས་པ་མེད་ཅེས་གསུང་ཡང་ལུང་ཞུ་བ་ལས་ཉེས་བྱས་སུ་གསུངས་པ་སྟར་བཤད་མ་ཐག་པ་དེ་དང་འགལ་ཅིང་། གཞན་གྱི་གདིང་བ་ཁྲ་བོ་ལ་སྤྱོད་པ་ལྟར་༑ འདི་ཡང་གཞན་གྱི་གདིང་བ་ཚུལ་དང་མི་མཐུན་པ་ལ་ལོངས་སྤྱོད་པ་ཡིན་པའི་ཕྱིར་ཉེས་མེད་དུ་མི་རིགས་སོ། །མདོ་གང་གིས་མ་གླན་པའི་གདིང་བ་གཞན་གྱིས་བྱས་པ་ལ་སྤྱོད་ན་གདིང་བ་བཞན་གྱིས་བྱས་ཀྱང་གདིང་བ་རང་དབང་བའི་དབང་དུ་བྱས་ནས་ནི་སྤང་ལྟུང་དུ་གསུངས་ཏེ། ཞུ་བ་ལས། དགེ་སློང་གིས་གདིང་བ་གསར་པ་བགྱིད་དུ་ཆོལ་ཅིང་སྤྱོད་ན་ཅིར་འགྱུར། སྤང་བའི་ལྟུང་བྱེད་དུ་འགྱུར་རོ་ཞེས་གསུངས་སོ། །སྔར་གྱི་བཅུ་གཉིས་པོ་དེ་དག་ལས་གསོག་འཇོག་བྱེ་བྲག་ཏུ་བཤད་ན། རྒྱུ་ནི་དངོས་པོ་དེ་གཞན་གྱི་ཡིན་ན་གསོག་འཇོག་གི་ཉེས་པ་མེད་ཅེས་འཆད་ཅིང་། ཤ་མི་ལ་སོགས་པ་རྣམས་ནི་དེ་ལ་ཉེས་བྱས་སུ་འགྱུར་བར་འཆད་ལ། མཚོ་སྣ་པ་ཆེན་པོ་ནི་གཞན་གྱི་ལ་གཉིས་སུ་ཕྱེས་ནས་འཆད་པར་སྣང་སྟེ། འདི་ལྟར་གསོག་འཇོག་གི་སྐབས་སུ་རང་དང་འདྲ་བའི་དགེ་སློང་གཞན་གྱི་སྣན་ལ་རང་གིས་གསོག་འཇོག་བྱས་ན་ཉེས་བྱས་སུ་འགྱུར་གྱི། ལྟུང་མེད་མ་ཡིན་ཏེ་རང་རིགས་ཀྱིས་ལོངས་སྤྱད་དུ་རུང་བ་ལས་མི་རུང་བའི་དགག་བྱ་ཡོད་པའི་ཕྱིར་ཏེ། དཔེར་ན་གཞན་གྱི་སྣན་ལག་ཉར་བཏངས་པ་བཞིན་ནོ། །བསྙེན་པར་མ་རྫོགས་པའི་སྣན་ལ་དེར་འདུ་ཤེས་ཏེ་དགེ་སློང་གིས་འཇོག་པར

བྱེད་ཀྱང་གསོག་འཇོག་གི་ཉེས་པ་མི་འབྱུང་སྟེ། དགེ་ཚུལ་གྱི་སྨན་ལ་དགེ་སློང་གིས་རེག་ཀྱང་ལག་ཉའི་ཉེས་བྱས་སུ་མི་འགྱུར་བའི་གནད་ཀྱིས་ཤེས་སོ། །ཆོས་གོས་ལ་སོགས་པ་དངོས་པོ་དེ་རང་གཞན་གཉིས་ཀ་ཐུན་མོང་བ་དབང་བ་ཡིན་ན་ཅིར་འགྱུར་ཞེ་ན། རང་གཞན་གཉིས་ཀ་སྤྱིར་དབང་ན་ཏྲི་ཀ་ལས། སྔོ་རིས་སུ་ཆད་པའི་དགེ་འདུན་དབང་བའི་ཆོས་གོས་འཆང་འཇོག་བྱེད་ན་སྤང་ལྟུང་བསྐྱེད་པར་གསུངས་པས། ལྟུང་བཟེད་འཆང་བ་ཡང་དེ་དང་རྒྱུ་མཚན་མཚུངས་པར་སྦྱར་རོ། །རང་གཞན་ཐུན་མོང་དུ་དབང་བའི་གསེར་དངུལ་ལ་རེག་ན་ཡང་སྤང་ལྟུང་བསྐྱེད་པར་རིགས་ཏེ། སྤང་ལྟུང་འདི་ལ་རང་གི་ཡིན་པ་ཡན་ལག་ཏུ་གསུངས་པས་རང་གཞན་གཉིས་ཀ་ཐུན་མོང་དུ་དབང་བ་དེ་ལ་རང་གི་ཡིན་པའི་ཡན་ལག་ཚང་བའི་ཕྱིར་རོ། །སྤང་ལྟུང་བཞི་པོ་དེ་དག་མ་གཏོགས་པ་བདག་པོ་དང་འབྲེལ་བ་གཞན་རྣམས་ལ་ཅིར་འགྱུར་ནི། ཞུ་བ་ལས། རང་གཞན་ཐུན་མོང་དུ་དབང་ན་འགྱུར་འདུག་ལ་སོགས་ལྟ་ལ་ན་སྣད་དུ་དངོས་སུ་གསུངས་པ་དང་། དེ་དང་རྒྱུ་མཚན་མཚུངས་པར་གཞན་རྣམས་ལ་ཡང་ན་སྣད་དུ་ཤེས་པར་བྱའོ། །གཉིས་པ་རང་གི་ལ་གཞན་གྱིར་འབྲུལ་པ་ལ་ཅིར་འགྱུར་ཞེ་ན། གོས་དང་ལྟུང་བཟེད་འཆང་བ་གཉིས་དང་། ཟླ་འཇོག་དང་། རས་ཆེན་བཞག་འཕྱིས་དང་། བརྡད་བྱུང་བགོ་འཕྱིས་ཏེ་ལྟ་ལ་ལྟུང་མེད་དུ་འགྱུར་ཏེ། དངོས་པོ་དེ་གཞན་འབའ་ཞིག་དབང་བར་འདུ་ཤེས་འབྲུལ་ན་ལྟུང་མེད་ཀྱི་ཡུལ་དུ་བཟུང་

༄༅། །ཐབས་ལྟུང་མེད་ཀྱི་ཀུན་སློང་དྲངས་པའི་ཕྱིར་ཏེ། དཔེར་ན་མེ་ལ་ཤིང་སྣམ་དུ་འདུ་ཤེས་འཁྲུལ་ན་བཅད་པ་བཞིན་ནོ། །རིན་པོ་ཆེ་ལ་རེག་པ་ནི་ལོངས་པ་གཞིར་གཏོགས་ཀྱི་ན་སྨད་དུ་འགྱུར་ཏེ། ལོངས་པ་གཞིར་གཏོགས་ཀྱི་ཀུན་སློང་དྲངས་པའི་ཕྱིར་ལོངས་པ་གཞིར་གཏོགས་ཀྱི་ལྟུང་བར་འགྱུར་ལ། འདིའི་ལྟུང་བ་ལ་དངོས་གཞི་རྫོགས་པར་མི་བསྐྱེད་དེ་བསམ་པའི་དོན་དང་ཕྲད་པ་མེད་པའི་ཕྱིར་རོ། །འཁྲུར་འཛུག་ལ་སོགས་བཅུ་གཉིས་ལ་ནི་རང་རང་གི་ཆེས་ན་སྨད་དུ་འགྱུར་ཏེ། ན་སྨད་ཀྱི་ཀུན་སློང་དྲངས་པའི་ཕྱིར་དང་། ན་སྨད་ཀྱང་རྫོགས་པར་མི་བསྐྱེད་དེ་ན་སྨད་ཀྱི་དོན་དང་ཕྲད་པ་མེད་པའི་ཕྱིར། གསུམ་པ་གཞན་གྱི་ལ་རང་གིར་འཁྲུལ་པ་ལ་ཅིར་འགྱུར་ཞེ་ན། བཅོ་བརྒྱད་པོ་ཀུན་ལ་ན་སྨད་དུ་འགྱུར་ཏེ། ཊཱི་ཀ་ལས། རང་གི་མ་ཡིན་པ་ལ་རང་གིར་འདུ་ཤེས་པ་ནི་ཉེས་བྱས་སོ་ཞེས་སོ། །དེ་དག་ལ་དངོས་གཞིར་མི་འགྱུར་བ་ནི་བསམ་པའི་དོན་དང་ཕྲད་པ་མེད་པའི་ཕྱིར། ལྔ་པ་རྒྱུ་མཚན་ནི་ཞར་ལ་ཅི་རིགས་པར་བསྟན་ཟིན་ཏོ། །གཉིས་པ་ནི། བདག་པོ་དང་འབྲེལ་བའི་སྤང་བའི་ལྟུང་བྱེད་བཅོ་བརྒྱད་པོ་ལ་ནི་རང་གི་ཡིན་པའི་འདུ་ཤེས་ལས་གཙོ་ཆེར་གྱུར་པ་དང་། དངོས་པོ་རང་གི་ཡིན་པ་ཡན་ལག་ཉིད་དོ། །དངོས་པོ་རང་དབང་ཞིང་རང་དབང་བར་ཤེས་པ་ཡོད་མེད་ཀྱི་རྗེས་སུ་འགྲོ་ལྡོག་བྱེད་པ་པོ་ཡིན་པའི་ཕྱིར་རོ། །ཉི་ཞེས་པ་ནི་མ་བྱིན་པར་ལེན་པའི་བདག་པོ་ཙམ་དུ་འགྱུར་བ་དང་། ཤི་བའི་ཡོ་བྱད་གང་

Karma Leksheying Shedra Collection.

དབང་བ་གཉིས་ནི་དངོས་པོ་གཙོ་བས་དེ་གཉིས་ལས་དཀར་བ་སྟེ། དེ་ལྟར་ཊཱི་ཀ་ལས། མ་བྱིན་པར་ལེན་པ་དང་ཤི་བའི་ཡོ་བྱད་གཉིས་ལ་ནི་དངོས་པོ་ལས་གཙོ་ཆེ་བ་ཉིད་ཡིན་གྱི། འདུ་ཤེས་ལས་ནི་མ་ཡིན་ནོ་ཞེས་བཤད་དོ༑ །སྐབས་འདིར་ཊཱི་ཀ་ལས། བསྒྱུར་བའི་དངོས་པོ་དེ་ཉིད་ལས་བརྐུས་ན་ཡང་གང་ལ་བསྒྱུར་བ་དེ་ལས་བརྐུས་པར་མི་འགྱུར་གྱིས། གང་གིས་བསྒྱུར་བ་དེ་ལ་བརྐུས་པ་ཡིན་ནོ་ཞེས་གསུངས་པ་དེ་ཇི་ལྟར་ཡིན་ཅེ་ན། དེ་ནི་བསྒྱུར་བྱ་དང་སྒྱུར་བྱེད་གཉིས་ཀས་སྤྱངས་པའི་དབང་དུ་བྱས་པ་སྟེ། མདོ་འོག་མའི་ཊཱི་ཀར། བསྒྱུར་བྱ་སྒྱུར་བྱེད་གཉིས་ཀས་སྤྱངས་པར་གྱུར་ན་ཞེས་བཤད་པ་ལྟར་རོ། །དེས་ན་སྐབས་འདིར་དངོས་གཞི་བསྐྱེད་པ་ལ་དོན་དང་འདུ་ཤེས་གཉིས་ཀ་ངེས་བཟུང་དུ་དགོས་ཀྱང་། འདུ་ཤེས་གཙོ་ཆེ་བའི་རྒྱུ་མཚན་ནི་དོན་བས་འདུ་ཤེས་སྟོབས་ཆེ་བ་སྟེ་དོན་ལ་ལྟུང་མེད་ཀྱི་གཞི་ཡིན་ཀྱང་། འདུ་ཤེས་ཀྱིས་ལྟུང་བ་བསྐྱེད་པའི་གཞིར་བཟུང་ན་ལྟུང་བ་ན་སླད་ཙམ་ཞིག་བསྐྱེད་པར་ནུས་ལ། དོན་ལ་ལྟུང་བཅས་ཀྱི་གཞི་ཡིན་ཀྱང་འདུ་ཤེས་ཀྱིས་ལྟུང་མེད་ཀྱི་གཞིར་བཟུང་བ་ལ་ལྟུང་མེད་དུ་འགྱུར་བའོ། །རང་གི་ཉིད་དེ་ནི་གཞན་ལ་བསམ་པ་ཐག་པ་ནས་བསྔོས་པ་ཉིད་ན་རང་དབང་བ་དང་བྲལ་བ་ཉིད་དོ། །དེས་ན་འཆང་བའི་ཉེས་པར་མི་འགྱུར་ཏེ། ཊཱི་ཀ་ལས། བསྔོས་པ་ཉིད་ནི་བྱིན་གྱིས་མ་བརླབས་སམ་རྣམ་པར་མ་བརྟགས་སུ་ཟིན་ཀྱང་རང་གི་ཉིད་དང་བྲལ་བ་ཉིད་དེ་རང་གི་ཉིད་མ་ཡིན་ནོ་

༄༅། །ཞེས་སོ། །ལྷུང་བཟེད་ལ་སོགས་པ་གང་རབ་ཏུ་འབྱུང་བ་གང་ཡང་རུང་བའི་དོན་དུ་སྦྱིན་པར་ངེས་པར་བྱས་པ་ཡང་དེ་ཉིད་དོ་ཞེས་པ་ཊཱི་ཀ་ལས། བསྔོས་པ་ཡང་དེ་ཉིད་དེ་ཞེས་བཤད་དོ། །རང་དབང་དང་བྲལ་བ་དེ་ཉིད་དོ་ཞེས་ཀྱང་རུང་ངོ་། །མདོ་རྩ་མ་དེ་ནི་བསྔོས་པ་ཉིད་ན་ཞེས་པ་དང་བློས་སྨོན་མེད་དེ་ཁྱབ་ཆེ་ཆུང་གི་བྱེ་བྲག་གིས་སོ། །རྩ་མ་ནི་ཁྱིམ་པའམ་རབ་ཏུ་བྱུང་བ་གང་ཡང་རུང་བ་ལ་བསྔོ་བ་དེ་ཁྱབ་ཆེ་བ་ཡིན་ལ། ཕྱི་མ་ནི་རབ་ཏུ་བྱུང་བ་ཁོ་ན་ལ་བསྔོས་པས་ཁྱབ་ཆུང་བའོ། །ཆོས་གོས་ལས་ཀྱང་ལྷག་པའི་ཡོ་བྱད་ལ་སོགས་པ་རྣམ་པར་བརྟགས་ཏེ་རུང་བར་བྱས་ནའོ་སྟེ་དེ་དང་རང་ཉིད་བྲལ་ཡང་སྤང་ལྟུང་མི་བསྐྱེད་དོ། །ཡང་སྦྲས་ལྷུང་བཟེད་ཀྱང་བསྡུས་པ་ཡིན་ནོ། །རྣམ་པར་བརྟགས་ ནའོ་ཞེས་པའི་ཊཱི་ཀར། ཆོས་གོས་ལྷག་པ་རྣམ་པར་མ་བརྟགས་པ་རྣམ་པར་བརྟག་པར་འོས་པ་ཞེས་འབྱུང་ལ། དེས་ན་མཚོན་པ་ཙམ་སྟེ་མཁོ་བའི་ཡོ་བྱད་དུ་བྱིན་གྱིས་བརླབས་པའང་བསྡུས་སོ། །གསུམ་པ་ལ། སྤྱིའི་དོན་དང་། ཚིག་གི་དོན་ནོ། །དང་པོ་ལ། དགོས་པའི་དོན་དང་། བསྡུས་པའི་དོན་ནོ། །དང་པོ་ལ། ཞག་ཤན་བཅས་པའི་དགོས་པ། སྤང་ཤན་བཅས་པའི་དགོས་པའོ། །དང་པོ་ནི། ལྟུང་བ་མི་འབྱུང་བའི་ཐབས་ལ་བརྟེན་པར་འགྱུར་བ་སྟེ། ཤན་ལྟུང་ལ་འཇིགས་ནས་བྱིན་རླབས་ལ་སོགས་ལ་འཇུག་པའི་ཕྱིར། གཉིས་པ་ནི་ལྟུང་བ་དག་པའི་ཐབས་ལ་བརྟེན་པར་འགྱུར་བ་སྟེ། སྤང་ཤན་ལ་འཇིགས་ནས་མྱུར་དུ་

ཕྱིར་འཆོས་པར་འགྱུར་བའི་ཕྱིར་རོ། །གཉིས་པ་ལ། ཤན་གྱིས་ཁྱབ་པ། དབྱེ་བ། མཚན་ཉིད། བརྡེག་དུས། ངོ་བོ། །སྒྲ་བཤད་དང་དྲུག་གོ །དང་པོ་ལ་གཉིས་ཏེ། ཞག་ཤན་གྱིས་ཁྱབ་པ་དང་། སྲུང་ཤན་གྱིས་ཁྱབ་པའོ། །དང་པོ་ནི། གོས་འཆང་བ་དང་། ཟླ་འཛོག་དང་། ལྷུང་བཟེད་འཆང་བ་དང་། སྨན་ཞག་བདུན་པའི་གསོག་འཇོག་དང་། དགེ་སློང་མའི་ཆོས་གོས་ཟླ་བ་ཕྱེད་ཅིང་བྱིན་གྱིས་མི་རློབ་པ་དང་ལྔ་ལ་སྦྱར་ཏེ། ཞག་ཚོགས་པ་ཐལ་བ་ལས་གྱུར་པ་ཡིན་ཅིང་། ཡོ་བྱད་བྱིན་གྱིས་བརླབས་པས་བཅས་པ་དེ་ཉིད་ཀྱི་ལྟུང་བ་ཁེགས་པའི་རིགས་ཅན་ཡིན་པའི་ཕྱིར་རོ། །ཞག་ཚོགས་པ་ཞེས་པས་རིན་པོ་ཆེ་ལ་རེག་པའི་སྤང་ལྟུང་སེལ་ལོ། །ཡོ་བྱད་བྱིན་གྱིས་བརླབས་པས་ཞེས་དབྱར་ཞག་བདུན་བྱིན་གྱིས་བརླབས་པ་སེལ་ལོ། །རིགས་ཅན་ཞེས་པས་དགོན་པ་པའི་འབྲལ་བ་སེལ་ལོ། །ཁ་ཅིག་འབྲལ་བ་ལའང་ཞག་ཤན་གྱིས་ཁྱབ་པ་སྦྱར་ཏེ། འདུལ་བ་ཀུན་ལས་བཏུས་ལས། འབྲལ་བར་གཏོགས་པའི་ཞག་ཤན་ཉིད་ཀྱང་འབྲལ་བར་གཏོགས་པ་གཞན་ཅི་ལ་འགྱུར་ཞེས་བཤད་ པས་སོ་ཞེ་ན། དེ་ནི་ཡི་གེ་ལྷག་པར་སེམས་སོ། །གལ་ཏེ་སྨན་ཞག་བདུན་པ་ལ་ནི་བྱིན་གྱིས་བརླབས་པས་བཅས་པ་དེ་ཉིད་ཀྱི་ལྟུང་བ་ཁེགས་པའི་རིགས་ཅན་ཡིན་པར་མ་གྲུབ་སྟེ། བྱིན་གྱིས་བརླབས་པ་ལ་བརྟེན་ནས་བཅས་པ་དེ་ཉིད་ཀྱི་ལྟུང་བ་འབྱུང་བའི་ཕྱིར་ཞེ་ན། ཁྱབ་པ་མ་གྲུབ་སྟེ་བྱིན་གྱིས་བརླབས་པས་ཞག་བདུན་འདས་པའི་སྔ་རོལ་

༄༅། །ཀྱི་གསོག་འཛོག་གི་ལྟུང་བ་ཁེགས་པའི་ཕྱིར་ཏེ། མདོ་ཉིད་ལས། བྱིན་གྱིས་བརླབས་པ་ལ་གསོག་འཛོག་མི་འབྱུང་ངོ་ཞེས་གསུངས་སོ། །གཉིས་པ་སྤང་ཤན་གྱིས་ཁྱབ་པ་ནི། སྤང་ལྟུང་ཐམས་ཅད་ལ་སྦྱར་གསུང་ཡང་མི་འཐད་པར་སྣང་སྟེ། དམན་པའི་གང་ཟག་གི་སྤང་ལྟུང་ཐམས་ཅད་ལ་སྦྱར་གྱི། གང་ཟག་ཁྱད་པར་ཅན་གྱི་སྤང་ལྟུང་ལ་ནི་མི་སྦྱར་ཏེ་སྤང་མི་དགོས་པའི་ཕྱིར། གཉིས་པ་ཤན་གྱི་དབྱེ་བ་ལ་རྒྱ་ན་རེ། ཤན་གྱི་དབྱེ་བ་ནི་གསུམ་སྟེ། ཞག་ཤན་དང་། སྤང་ཤན་དང་། ལང་ཤན་ནོ། །ཐ་མ་ནི་གོས་གཉིས་ཞག་གཅིག་ལ་དུས་མཉམ་དུ་རྙེད་ནས་གོས་གཅིག་བྱིན་གྱིས་བརླབས་ཀྱང་གོས་གཅིག་བྱིན་གྱིས་མ་བརླབས་པའི་ཤན་རྩེག་པ་དེ་ནི་གོས་བྱིན་གྱིས་མ་བརླབས་པ་ལ་བརྟེན་ནས་ལྟུང་བ་འབྱུང་བའི་ཤན་གོས་བྱིན་གྱིས་བརླབས་པ་ལ་བརྩེག་པ་ནས་ལྟུང་བའི་ཤན་ཡིན་གྱི། ཞག་ཤན་ནི་མ་ཡིན་ཏེ། གོས་དེ་གཉིས་ཀྱི་ཞག་གྲངས་མཉམ་པོ་ཡིན་པས་ཞག་མ་ལོན་པ་ལ་ལོན་པར་བྱས་པ་མེད་པའི་ཕྱིར་ཞེས་ཟེར་རོ། །དེ་ནི་མི་རིགས་ཏེ་རང་སྟོབས་ཀྱིས་ལྟུང་བ་བསྐྱེད་པའི་ཞག་མ་ལོན་པ་དེ་ཤན་སྟོབས་ཀྱིས་ལྟུང་བ་བསྐྱེད་པའི་ཞག་ལོག་པར་བྱས་ཡོད་པའི་ཕྱིར་རོ། །དེ་ཡང་དེ་གཉིས་ཞག་འདས་པ་ཙམ་པོའི་ཞག་གྲངས་མཉམ་ཡང་བརྩེག་བྱ་ནི་བྱིན་གྱིས་བརླབས་པ་ཡིན་པས་རང་སྟོབས་ཀྱིས་ལྟུང་བ་བསྐྱེད་པའི་ཞག་ལོན་པ་མེད་པ་དེ། རྩེག་བྱེད་བྱིན་གྱིས་མ་བརླབས་པའི་ཤན་སྟོབས་ཀྱིས་ལྟུང་བ་བསྐྱེད་པའི་

ཞག་ལོན་པར་བྱས་པ་ཤིན་ཏུ་འདང་ཡོད་པའི་ཕྱིར། འོ་ན་གང་ཞེ་ན། ཤན་ནི་རྣམ་པ་གཉིས་ཏེ། ཞག་གི་ཤན་དང་། སྤང་བའི་ཤན་ནོ། །དང་པོ་ལ་གཉིས་ཏེ། ཞག་ཤན་ཁྱད་པར་ཅན་མ་ཡིན་པ་དང་། ཞག་ཤན་ཁྱད་པར་ཅན་ནོ༔ ༔དེ་གཉིས་ཀྱི་ཁྱད་པར་ནི་སྔོན་གྱི་བགྲེས་པོ་ལ་ལ་ན་རེ་བྱིན་གྱིས་མ་བརླབས་པས་བརླབས་པ་ལ་བརྟེག་པ་ནི་ཁྱད་པར་ཅན་ཡིན་ལ། མ་བརླབས་པས་མ་བརླབས་པ་ཉིད་ལ་བརྟེག་པ་ནི་ཁྱད་པར་ཅན་མ་ཡིན་ནོ་ཞེས་ཟེར་རོ། །དེ་ནི་མ་ཡིན་ཏེ་སྨན་ཞག་བདུན་པ་ནི་ཁྱད་པར་ཅན་ཡིན་ལ། དེ་ནི་བྱིན་གྱིས་བརླབས་པས་བརླབས་པ་ལའང་བརྟེག་པའི་ཕྱིར་རོ། །འོ་ན་གང་ཞེ་ན། དེ་ཡང་སྔ་མ་ཁྱད་པར་ཅན་མ་ཡིན་པ་ནི་བརྟེག་བྱ་བྱིན་རླབས་མེད་པ་ལ་བརྟེག་པ་ཡིན་ལ། ཕྱི་མ་ཁྱད་པར་ཅན་ནི་བརྟེག་བྱ་བྱིན་རླབས་དང་ལྡན་པ་ལ་བརྟེག་པའོ། །ཞག་ཤན་ཁྱད་པར་ཅན་མ་ཡིན་པ་ལ་གཉིས། གོས་ཀྱི་ཞག་ཤན་ཁྱད་པར་ཅན་མ་ཡིན་པ་དང་། ལྷུང་བཟེད་ཀྱི་ཞག་ཤན་ཁྱད་པར་ཅན་མ་ཡིན་པའོ། །ཞག་ཤན་ཁྱད་པར་ཅན་ལ་གསུམ་སྟེ། གོས་ཀྱི་ཞག་ཤན་ཁྱད་པར་ཅན་དང་། ལྷུང་བཟེད་ཀྱི་ཞག་ཤན་ཁྱད་པར་ཅན་དང་། སྨན་ཞག་བདུན་པའི་ཞག་ཤན་ཁྱད་པར་ཅན་ནོ། །སྨན་གཞན་གསུམ་ལ་ནི་ཞག་ཤན་མེད་དེ་རང་སྟོབས་ཀྱི་གསོག་འཇོག་འབའ་ཞིག་ཏུ་ཟད་དོ། །དང་པོ་ལ་གཉིས་ཏེ། ཞག་སྔ་ཕྱིར་སྐྱེད་པ་དང་། ཞག་གཅིག་ལ་སྐྱེད་པའོ། །དེ་བཞིན་དུ་ལྷུང་བཟེད་ཀྱི་ཞག་ཤན་ལའང་གཉིས་སུ་

༄། །དབྱེ་བོ། །དེའང་གོས་དང་ལྷུང་བཟེད་ཀྱི་ཞག་ཤན་རྡེག་བྱེད་ལ་ནི་སྔར་རྙེད་པའམ་དུས་མཉམ་དུ་རྙེད་པ་ཡན་ལག་ཏུ་དགོས་ཏེ། ཕྱིས་ལས་གཞན་པའི་ཚེ་རྙེད་པའོ། །གོས་དང་ལྷུང་བཟེད་ཀྱི་ཞག་ཤན་བརྡེག་བྱ་ལ་ནི་ཕྱིས་རྙེད་པའམ་དུས་མཉམ་དུ་རྙེད་པ་ཡན་ལག་ཏུ་དགོས་ཏེ་སྔར་ལས་གཞན་པའི་ཚེ་རྙེད་པའོ། །སྔོན་ཞག་བདུན་པའི་ཞག་ཤན་རྡེག་བྱེད་ལ་ནི་ཞག་གཅིག་ཡན་ཆད་ཀྱི་སྔར་བྱིན་གྱིས་བརླབས་པ་ཡན་ལག་ཏུ་དགོས་ལ༑ དེའི་བརྡེག་བྱ་ལ་ནི་ཞག་གཅིག་ཡན་ཆད་ཀྱིས་ཕྱིས་བྱིན་གྱིས་བརླབས་པ་ཡན་ལག་ཏུ་དགོས་སོ།།རྙེད་པའི་དུས་ནི་ཕྱིས་རྙེད་ཀྱང་རུང་སྔ་ཕྱིས་བྱིན་གྱིས་བརླབས་ན་བརྡེག་བྱར་རུང་ངོ་། །གསུམ་པ་མཚན་ཉིད་ལ་གཉིས་ཏེ༑ ཞག་ཤན་ཀྱི་མཚན་ཉིད་དང་། སྤང་ཤན་ཀྱི་མཚན་ཉིད་དོ། །དང་པོ་ལ་གཉིས་ཏེ། མཚན་ཉིད་དངོས་དང་། ཞར་ལས་བྱུང་བའོ། །དང་པོ་ལ་གཉིས་ཏེ། ཞག་ཤན་ཁྱད་པར་ཅན་མ་ཡིན་པའི་མཚན་ཉིད་དང་། ཞག་ཤན་ཁྱད་པར་ཅན་གྱིས་མཚན་ཉིད་དོ། །དང་པོ་ལ་གཉིས་ཏེ། གོས་ཀྱི་ཞག་ཤན་ཁྱད་པར་ཅན་མ་ཡིན་པའི་མཚན་ཉིད་དང་། ལྷུང་བཟེད་ཀྱི་ཞག་ཤན་ཁྱད་པར་ཅན་མ་ཡིན་པའི་མཚན་ཉིད་དོ། །དང་པོ་ལ་གཉིས་ལས། གོས་ཀྱི་ཞག་ཤན་ཁྱད་པར་ཅན་མ་ཡིན་པའི་རྡེག་བྱེད་ཀྱི་མཚན་ཉིད་ནི། ལྷུང་བ་སྐྱེད་བྱེད་ཀྱི་ཞག་ལོན་པའི་ཆོས་གཞན་ལ་འདྲེས་པར་བྱེད་པ་པོ་གང་ཞིག་བརྡེག་བྱ་གོས་བྱིན་རླབས་མེད་པ་ལ་བརྡེག་པའོ།འདིའི་ཉུར་གང་ཞིག་གིས

ཞག་ཤན་ཏེག་བྱེད་མ་ཡིན་པ་རྣམས་སེལ། གོས་ཀྱི་ཞེས་པས་ལྷུང་བཟེད་དང་སྣམ་ཞག་བདུན་པའི་ཏེག་བྱེད་སེལ། བྱིན་རླབས་མེད་པ་ལ་ཞེས་པས་ཁྱད་པར་ཅན་གྱི་ཏེག་བྱེད་སེལ་ལོ། །གོས་ཀྱི་ཞག་ཤན་ཁྱད་པར་ཅན་མ་ཡིན་པའི་ཤན་བཏེག་བྱའི་མཚན་ཉིད་ནི། གོས་བྱིན་རླབས་མེད་པ་གང་ཞིག །ལྷུང་བ་སྐྱེད་བྱེད་ཀྱི་ཞག་ལོན་པའི་ཆོས་འདྲེས་པར་བྱ་བའོ། །གཉིས་པ་ལྷུང་བཟེད་ཀྱི་ཞག་ཤན་ཁྱད་པར་ཅན་མ་ཡིན་པའི་མཚན་ཉིད་ལ་གཉིས་ལས། ལྷུང་བཟེད་ཀྱི་ཞག་ཤན་ཁྱད་པར་ཅན་མ་ཡིན་པའི་ཏེག་བྱེད་ཀྱི་མཚན་ཉིད་ནི། ལྷུང་བ་སྐྱེད་བྱེད་ཀྱི་ཞག་ལོན་པའི་ཆོས་དང་གཞན་དང་འདྲེས་པར་བྱེད་པ་པོ་གང་ཞིག །བཏེག་བྱ་ལྷུང་ བཟེད་བྱིན་རླབས་མེད་པ་ལ་བཏེག་པའོ། །ལྷུང་བཟེད་ཀྱི་ཞག་ཤན་ཁྱད་པར་ཅན་མ་ཡིན་པའི་ཤན་བཏེག་བྱའི་མཚན་ཉིད་ནི། ལྷུང་བཟེད་བྱིན་རླབས་མེད་པ་གང་ཞིག །ལྷུང་བ་སྐྱེད་བྱེད་ཀྱི་ཞག་ལོན་པའི་ཆོས་འདྲེས་པར་བྱ་བའོ། །གཉིས་པ་ཞག་ཤན་ཁྱད་པར་ཅན་གྱི་མཚན་ཉིད་ལ་གསུམ་ལས། དང་པོ་གོས་ཀྱི་ཞག་ཤན་ཁྱད་པར་ཅན་གྱི་མཚན་ཉིད་འཆད་དོ། །དེ་ལ་གཉིས་ལས། གོས་ཀྱི་ཞག་ཤན་ཁྱད་པར་ཅན་གྱི་ཤན་ཏེག་བྱེད་ཀྱི་མཚན་ཉིད་ནི། ལྷུང་བ་སྐྱེད་བྱེད་ཀྱི་ཞག་ལོན་པའི་ཆོས་གཞན་ལ་འདྲེས་པར་བྱེད་པ་པོ་གང་ཞིག །བཏེག་བྱ་གོས་བྱིན་རླབས་དང་ལྡན་པ་ལ་བཏེག་པའོ། །གོས་ཀྱི་ཞག་ཤན་ཁྱད་པར་ཅན་གྱི་ཤན་བཏེག་བྱའི་མཚན་ཉིད་ནི། གོས་བྱིན་རླབས

༄༅། །དང་ལྡན་པ་གང་ཞིག ལྷུང་བ་སྐྱེད་བྱེད་ཀྱི་ཞག་ལོན་པའི་ཆོས་འདྲིས་པར་བྱ་བའོ། །གཉིས་པ་ལྷུང་བཟེད་ཀྱི་ཞག་ཤན་ཁྱད་པར་ཅན་གྱི་མཚན་ཉིད་ལ་གཉིས་ལས། ལྷུང་བཟེད་ཀྱི་ཞག་ཤན་ཁྱད་པར་ཅན་གྱི་ཤན་ཏེག་བྱེད་ཀྱི་མཚན་ཉིད་ནི། ལྷུང་བ་སྐྱེད་བྱེད་ཀྱི་ཞག་ལོན་པའི་ཆོས་གཞན་ལ་འདྲིས་པར་བྱེད་པ་པོ་གང་ཞིག བཏེག་བྱ་ལྷུང་བཟེད་བྱིན་རླབས་དང་ལྡན་པ་ལ་བཏེག་པའོ། །ལྷུང་བཟེད་ཀྱི་ཞག་ཤན་ཁྱད་པར་ཅན་གྱི་ཤན་བཏེག་བྱའི་མཚན་ཉིད་ནི། ལྷུང་བཟེད་བྱིན་གྱིས་བརླབས་པ་དང་ལྡན་པ་གང་ཞིག །ལྷུང་བ་སྐྱེད་བྱེད་ཀྱི་ཞག་ལོན་པའི་ཆོས་འདྲིས་པར་བྱ་བའོ། །གསུམ་པ་སྨན་ཞག་བདུན་པའི་ཞག་ཤན་ཁྱད་པར་ཅན་གྱི་མཚན་ཉིད་ལ་གཉིས་ལས། སྨན་ཞག་བདུན་པའི་ཞག་ཤན་ཁྱད་པར་ཅན་གྱི་ཤན་ཏོག་བྱེད་ཀྱི་མཚན་ཉིད་ནི། ལྷུང་བ་སྐྱེད་བྱེད་ཀྱི་ཞག་ལོན་པའི་ཆོས་གཞན་ལ་འདྲིས་པར་བྱེད་པ་པོ་གང་ཞིག བཏེག་བྱ་སྨན་བྱིན་རླབས་དང་ལྡན་པ་ལ་བཏེག་པའོ། །སྨན་ཞག་བདུན་པའི་ཞག་ཤན་ཁྱད་པར་ཅན་གྱི་ཤིན་བཏེག་བྱའི་མཚན་ཉིད་ནི། སྨན་ཞག་བདུན་པ་བྱིན་རླབས་དང་ལྡན་པ་གང་ཞིག ལྷུང་བ་སྐྱེད་བྱེད་ཀྱི་ཞག་ལོན་པའི་ཆོས་འདྲིས་པར་བྱའོ། །ཞར་བྱུང་དགེ་སློང་གིས་ཆོས་གོས་གསར་དུ་རྙེད་པ་བྱིན་གྱིས་མ་བརླབས་པར་རང་གི་སྔ་ནས་ཡོད་པའི་ཆོས་གོས་བྱིན་རླབས་ཕྱུང་ན་དེ་ལ་ཤན་འབྱུང་མི་འབྱུང་ཞེ་ན། ཤ་སྦལ་སྐྱབས་དཀར་ན་རེ། ཤན་འབྱུང་སྟེ། གཞན་ལས་བྱུང་བའི་

གོས་དང་རྒྱུ་མཚན་མཚུངས་པའི་ཕྱིར་རོ་ཞེས་ཟེར་རོ། །དེ་ནི་གཞུང་དང་མི་མཐུན་ཏེ། ཊཱི་ཀ་ལས། འདིར་གཞན་ལས་བྱུང་བའི་ཆོས་གོས་ཕྱིས་རྙེད་པ་བྱིན་གྱིས་བརླབས་པ་དང་འབྲེལ་བ་དེ་ལ་སྔ་མ་ནོས་ཀྱི་ཤན་ཀྱི་ལྷུང་བ་འདི་རྣམ་པར་བཞག་གི །ཕྱི་མ་ནོས་དེ་བདག་ཉིད་ལས་བྱུང་བ་ཡིན་ན་དེ་ལ་ལྷུང་བ་འདི་མེད་དོ་ཞེས་གསུངས་པ་དང་འགལ་ལོ། །གཞན་ཡང་དེ་ལྟར་ན་སྔ་ནས་ཡོད་པའི་ཆོས་གོས་ལ་གསར་དུ་རྙེད་པའི་ཤན་བཙེག་པའི་ཕྱིར་སྤང་རྙེད་ལ་ཕྱིས་རྙེད་ཀྱི་ཤན་བཙེག་པར་ཐལ་བ་ལས། འདོད་ན། ཊཱི་ཀ་ལས། སྔ་མའི་ཤན་གྱི་དབང་གིས་ཕྱི་མ་ལ་ཤན་འདྲེས་པར་འགྱུར་གྱི། ཕྱི་མའི་ཤན་གྱི་དབང་གིས་ནི་སྔ་མ་ལ་ཤན་འདྲེས་པར་མི་འགྱུར་བར་ཤེས་པར་བྱའོ་ཞེས་གསུངས་པ་དང་འགལ་ལོ། །རྒྱུ་མཚན་མཚུངས་པའི་ཕྱིར་ཞེས་པ་ཡང་མ་གྲུབ་སྟེ། གཞན་ལས་གསར་དུ་བྱུང་བ་དེ་དང་རང་གི་སྔ་ན་ཡོད་པ་སྟེ་གོས་དེ་གཉིས་ཕྱིས་རྙེད་ཡིན་མིན་གྱི་ཁྱད་པར་ཡོད་པའི་ཕྱིར་རོ། །དེས་ན་དེ་ལ་ཤན་མི་འབྱུང་བར་རྒྱ་ལ་སོགས་བོད་ཀྱི་འདུལ་འཛིན་སྔ་རབས་པ་རྣམས་བཞེད་ཅིང་ཊཱི་ཀ་ལས་ཀྱང་བཤད་དོ། །དེ་བཞིན་དུ་གོས་གཉིས་ཞག་སྔ་ཕྱིར་རྙེད་ཅིང་། དེ་ཞག་བརྒྱད་དམ་དགུ་ཙམ་ན་སྤང་རྙེད་བྱིན་གྱིས་བརླབས་ན་དེ་ལ་ཕྱིས་རྙེད་བྱིན་གྱིས་མ་བརླབས་པའི་ཤན་མི་འབྱུང་སྟེ། སྤང་རྙེད་ལ་ཕྱིས་རྙེད་ཀྱི་ཤན་མི་བཙེག་པ་ཤན་གྱི་སྤྱི་གཞུང་ཡིན་པའི་ཕྱིར་རོ། །གཉིས་པ་སྤང་ཤན་གྱི་མཚན་ཉིད་ལ་

༄༅། །གཉིས་ཏེ། རྫིག་བྱེད་ཀྱི་མཚན་ཉིད་དང་། བརྫིག་བྱའི་མཚན་ཉིད་དོ། །དང་པོ་ལ། གཞན་ལུགས་དགག་པ་ནི། ཤ་སྦྲལ་ན་རེ། སྤང་བའི་ལྟུང་བྱེད་ཀྱི་དངོས་གཞི་ཡིན། བདག་གི་རྒྱུད་དང་འབྲལ་བར་ཡོད། ངོ་བོ་ཤེས་ཤིང་དྲན་པར་ནུས་པའོ་ཞེས་ཟེར་རོ། །དེ་ལྟར་ན་གང་ཟག་ཁྱད་པར་ཅན་གྱི་སྤང་ལྟུང་ལའང་མཚན་ཉིད་དེ་ཞུགས་པའི་ཕྱིར་སྤང་ཤན་རྫིག་བྱེད་ཡིན་པར་ཐལ་བ་ལས། འདོད་ན། འདུལ་བ་ཀུན་ལས་བཏུས་པ་ལས་སྤང་མི་དགོས་པར་བཤད་པ་སྔར་དྲངས་པ་དང་འགལ་ཅིང་། གང་ཟག་ཁྱད་པར་ཅན་དེའི་ལྷག་མ་ཕྱིར་འཆོས་པ་ལ་སྤོ་མགུ་དབྱུང་བ་མི་དགོས་པའི་གནད་དང་ཡང་འགལ་ལོ། །འོ་ན་གང་ཞེ་ན། རང་ལུགས་བཞག་པ་ནི། སྤང་བའི་ལྟུང་བྱེད་དངོས་གཞི་ཡིན། སྤང་ལྟུང་ཕྱིར་བཅོས་འཆགས་རུང་གི་གང་ཟག་ཁྱད་པར་ཅན་མ་ཡིན་པ་དེ་དག་གི་རྒྱུད་དང་འབྲེལ་བར་ཡོད། ངོ་བོ་ཤེས་ཤིང་དྲན་པར་ནུས་པའོ། །འདི་ལ་རྩོད་པ་སྤང་བར་འདོད་དེ། འོ་ན་སྤང་ལྟུང་མ་ཡིན་པ་ལ་སྤང་ལྟུང་དུ་འཁྲུལ་པ་ཆོས་ཅན། སྤང་མི་དགོས་པར་ཐལ། སྤང་ཤན་རྫིག་བྱེད་ཀྱི་མཚན་ཉིད་མ་ཚང་བའི་ཕྱིར། མ་གྲུབ་ན་སྤང་བའི་ལྟུང་བྱེད་དངོས་གཞི་ཡིན་དགོས་པར་འདོད་པ་བྱུང་། འདོད་ན༏ མདོ་ཉིད་ལས།ལྟུང་བ་བྱུང་བ་ལ་ནི་འདུ་ཤེས་ཇི་ལྟ་བ་བཞིན་བསྒྲུབ་པར་བྱའོ་ཞེས་བཤད་པ་དང་འགལ་ལོ་ཞེ་ན། སྤྱིར་ན་སྤང་དགོས་པ་རྣམ་པ་གསུམ་ཡོད་དེ། སྤང་ལྟུང་བྱུང་བ་རང་སྟོབས་ཀྱིས་སྤང་བ་དང་། སྤང་ཤན

བརྟེག་པ་ཤན་སྟོབས་ཀྱིས་སྣང་དགོས་པ་དང་། སྣང་ལྷུང་དུ་འདུ་ཤེས་འཁྲུལ་སྟོབས་ཀྱིས་སྣང་བའོ། །དེས་ན་རྩོད་པ་དེའི་ལན་ནི། སྣང་བ་དང་པོ་གཉིས་ནི་འདིར་མི་དགོས་པ་འདོད་ཅིང་། སྣང་བ་གསུམ་པའི་སྐབས་སུ་ཁྱབ་པ་མ་བཅས་སོ། །གཉིས་པ་བརྟེག་བྱའི་མཚན་ཉིད་ནི། སྣང་ལྷུང་བྱུང་བའི་ཕྱི་ནས་རྟེན་ཅིང་དུ་ལྟ་ སྣང་བར་འོས་པའོ། །དེའི་ཟླུར་སྔ་མས་ནི་སྣང་ལྷུང་བྱུང་བ་རང་སྟོབས་དང་། སྣང་ལྷུང་དུ་འདུ་ཤེས་འཁྲུལ་སྟོབས་ཀྱིས་སྣང་བར་འོས་པ་གཉིས་སེལ་ལོ། །ཟླུར་ཕྱི་མས་ནི་ཚད་དུ་མ་ཆོག་པ་དང་། མི་རུང་བ་དང་། གཞན་དབང་བར་གྱུར་པ་ལ་སོགས་པ་སྣང་མི་དགོས་པ་ཐམས་ཅད་སེལ་ཏེ། རྣམ་འབྱེད་ལས། སྣང་བ་རྣམས་ཀྱི་གོས་ཐ་མ་ནི་ཁྲུ་གང་ཁོ་ར་ཁོར་ཡུག་ཏུ་འོར་ཞེས་པ་དང་། རྣམ་འབྱེད་འགྲེལ་པ་ལས། ཡོ་བྱད་རུང་བ་བདག་གིར་བྱས་པ་དག་སྣང་ཞེས་བཤད་དོ། །བཞི་པ་ཤན་རྟེག་པའི་དུས་ལ་གཉིས་ལས། དང་པོ་ཞག་ཤན་རྟེག་པའི་དུས་ནི་རང་རང་གི་ཞག་གྲངས་ཐ་མའི་མཚན་མོ་མཐའི་སྐད་ཅིག་ལ་བརྟེགས་ཏེ།ཊཱི་ཀ་ལས།ཞག་བཅུ་པའི་སྣང་བ་ལ་ཐུག་པ་ན་དེའི་ཤུགས་ཀྱིས་གཞན་ལས་བྱུང་བའི་གོས་ཕྱིས་རྟེན་པ་དེ་ཡང་འཆང་བའི་སྣང་བར་འགྱུར་རོ་ཞེས་བཤད་དོ། དེས་ན་ཤན་བརྟེག་པ་ན་སྣང་བར་འགྱུར་བ་ཡིན་གྱི་སྣང་བར་གྱུར་པ་ནི་མ་ཡིན་ཏེ། དེ་ཡང་ཤན་བརྟེགས་པས་ནི་ཞག་མ་ལོན་པ་ལ་ལོན་པར་བྱས་ཏེ་ཤན་གྱི་ལྷུང་བའི་རྒྱུ་ཆད་པར་བྱས་པ་ཡིན་ལ། ཤན་བརྟེགས

༄། །པའི་སྐད་ཅིག་གཉིས་པ་ལ་ཤན་གྱི་ལྟུང་བ་དངོས་སུ་སྐྱེ་བའི་ཕྱིར་རོ། །བཅུ་གཅིག་པའི་སྐྱ་རེངས་ཤར་བ་ན་ཤན་བཏེག་པ་མ་ཡིན་ཏེ་ཞག་གི་ཚོགས་པ་ཐ་དད་པའི་ཕྱིར་རོ། །དེ་ལ་ཤན་མི་བཏེགས་ཏེ། ཊཱི་ཀ་ལས༏ ཞག་བཅུ་པ་དང་པོ་དང་། གཉིས་པ་དང་། གསུམ་པོ་དག་ནི་ཤན་གྱི་ཕྱིར་ཕན་ཚུན་ལ་བལྟོས་པ་མེད་དོ་ཞེས་བཤད་དོ། །འདིར་གཙང་གི་བྱ་ལུགས་པ་ཁ་ཅིག་ན་རེ། གོས་ཕྱི་མ་བརྙེད་པའི་དུས་ཉིད་དུ་ཤན་བཏེགས་ཏེ༏ དེ་ཡང་གོས་སྔ་མ་རྙེད་ནས་ཞག་ལྔ་ལོན་པ་ན་གོས་ཕྱི་མ་རྙེད་ན་གོས་ཕྱི་མ་རྙེད་མ་ཐག་པའི་དུས་དེ་ཉིད་དུ་ཞག་ཤན་བཏེགས་ཏེ། ཞག་ལྔ་ལྔ་མཉམ་པར་བྱས་ནས་ཤན་བཏེགས་པ་དེ་ཚུན་ཆད་ནས་རང་སྟོབས་ཀྱིས་ཞག་རེ་རེ་ཞིང་བགྲངས་པས་ཞག་བཅུ་འདས་ནས་འཆང་བའི་ལྟུང་བར་འགྱུར་ཏེ། ཇི་སྐད་དུ། འདི་ལ་གཞན་ཡོད་ན་བྱིན་གྱིས་མ་བརླབས་པ་དེའི་ཤན་ཚུན་ཆད་ནས་སོ་ཞེས་གསུངས་ཤིང་། དེའི་ཊཱི་ཀ་ལས། གོས་སྔར་རྙེད་པ་དེ་བྱིན་གྱིས་མ་བརླབས་པའི་ཤན་ཞག་དུ་ཡོད་པ་ཚུན་ཆད་ནས་བགྲངས་ཏེ་ཞག་བཅུ་འདས་པའི་སྤང་བ་ཞེས་བཤད་པས་ཤེས་སོ།།འདི་ལྟར་ཤེས་རབ་བྱེད་པ་ལས་ཀྱང་བཤད་དོ། །ཞེས་ཟེར་རོ། །དེ་ཡང་རྙིང་པོ་ཡིན་ཏེ། ཤན་ཚུན་ཆད་ནས་སོ་ཞེས་པ་ནི་ཤན་འདྲེས་པར་འགྱུར་བའི་ཞག་དུ་ཡོད་པ་ཚུན་ཆད་ནས་བགྲངས་ཏེ་ཞག་བཅུ་འདས་པའི་སྤང་བ་ཞེས་བསྟན་གྱི། ཤན་འདྲེས་ཟིན་པའི་ཞག་གཅིག་ཏུ་ཡོད་པ་ཚུན་ཆད་ནས་བགྲངས་ཏེ་ཞེས་

བསྟན་པ་མ་ཡིན་ཏེ། གཞན་དུ་གོས་ཕྱི་མ་རྙེད་མ་ཐག་ཤན་འདྲེས་པར་གྱུར་ཟིན་པ་དེ་ལྟར་ཡིན་ན། ཊཱི་ཀ་ལས། ཕྱིས་རྙེད་པ་དེ་སྤང་ཤན་འདྲེས་པར་འགྱུར་བར་བྱས་པའི་ཕྱིར་ཞེས་གསུངས་པ་དང་འགལ་ལོ། །གཞན་ཡང་ཁྱེད་ལྟར་ན་གོས་ཕྱི་མ་ཤོས་རྙེད་མ་ཐག་པ་ན་ཞག་ཤན་བརྩེགས་ཟིན་པའི་ཕྱིར་དང་། མཐར་ཐུག་གི་སྔ་རོལ་དུ་སྔ་མ་ཤོས་བརླག་སྐྱེ་མེད་པར་གྱུར་ན་ཡང་ཤན་ལྟུང་འབྱུང་རུང་དུ་ཐལ་བ་ལས། འདོད་ན། མདོ་ཉིད་ལས། དེ་ཡོད་ན་དངོས་པོ་དེ་ལྟ་བུ་གཞན་ལ་ཡང་འབྱུང་བ་ཉིད་ཅེས་གསུངས་ཏེ། དེ་ཡོད་ན་ཞེས་ཞག་ཤན་རྩེག་བྱེད་ཡོད་པ་དེ་ཤན་གྱི་ལྟུང་བ་འབྱུང་བའི་ཡན་ལག་ཏུ་དགོས་པར་བཤད་པ་དང་འགལ་ལོ། །གཉིས་པ་སྤང་ཤན་བརྩེག་པའི་དུས་ནི། བརྩེག་བྱ་རྙེད་པའི་དུས་ཉིད་ནས་སྤང་དགོས་པ་ཉིད་དུ་བརྩེག་གོ །སྔ་བཤད་ཀྱི་ངོ་བོ་ལ་གཉིས་ལས། ཞག་ཤན་གྱི་ངོ་བོ་ནི་བརྩེག་བྱའི་གཞི་ལས་ལྷུང་བར་འགྱུར་ལ་སྤང་དགོས་པར་ཡང་འགྱུར་བའོ། །འོ་ན་དགེ་སློང་མའི་སོ་ཐར་འགྲེལ་པ་ལས། སྔ་ཕྱིར་གོས་རེ་རེ་ཞིག་རྙེད་ན་སྔར་རྙེད་པ་རུང་བ་མ་བྱས་ལ་ཕྱིས་ནས་རྙེད་པ་སྔགས་ཀྱིས་བཏབ་སྟེ་རུང་བར་བྱས་ཤིང་། ཞག་བཅུ་འདས་ན་སྔ་མ་སྤང་དགོས་ཀྱི། ཕྱི་མ་རུང་བར་བྱས་པ་ནི་སྤང་མི་དགོས་སོ་ཞེས་བཤད་པ་དང་འགལ་ལོ་ཞེ་ན། དེའི་རྗེས་སུ་མི་འབྲང་སྟེ་མདོ་ཉིད་ལས། འགྲེལ་ཡང་རྗེས་སུ་ཞུགས་པ་དང་བཅས་པ་ལའོ་ཞེས་ཕྱིས་རྙེད་བྱིན་གྱིས་བརླབས་པ་ལ་ཡང་སྤང་ལྟུང་བསྐྱེད་པར

༄༅། །གསུངས་པས་སོ། །སྤང་ཤན་གྱི་ངོ་བོ་ནི་བཏེག་བྱའི་གཞི་ལས་ལྡང་བར་ནི་མི་འགྱུར་ལ་སྤང་དགོས་པ་ཙམ་དུ་འགྱུར་བ་སྟེ། ཊཱི་ཀ་ལས། གང་ལ་སྤང་བའི་ལྡང་བྱེད་ཡོད་པའི་དགེ་སློང་དེས་གལ་ཏེ་ཕྱིས་རིགས་མཐུན་པའམ། རིགས་མི་མཐུན་པའི་ཡོ་བྱད་ཙམ་སྙེད་ན་བཤགས་པའི་དུས་ན་དེ་ཡང་སྤང་བར་བྱའོ། །དེའི་ཕྱིར་ལྡང་བ་ནི་བཤགས་པར་བྱ་མི་དགོས་ཏེ་དེའི་གཞི་ལས་ལྡང་བ་མ་བྱུང་བའི་ཕྱིར་ཞེས་བཤད་དོ། །དྲུག་པ་ཤན་གྱི་སྒྲ་བཤད་ནི། གཞན་གྱི་ཉེས་པ་གཞན་ལ་གོས་པའི་ཚུལ་དུ་བཅས་པས་ན་ཤན་ཅེས་བྱ་བ་སྟེ་འདྲེས་པའི་དོན་ལ་བརྗོད་པའི་ཕྱིར། གྲུབ་མཐའི་ཤན་འབྱེད་ཅེས་པ་བཞིན་ནོ། །གཉིས་པ་ཚིག་གི་དོན་ནི། བསྡོས་པའམ་རྣམ་པར་བརྟགས་པ་འདི་ལ་སྤར་སྙེད་ཀྱི་ཞག་གྲངས་དེའི་རྗེས་སུ་ཞུགས་པ་སྟེ་ཕྱིས་སྙེད་ལ་ཞག་ཤན་བཏེགས་པ་ཉིད་ཀྱང་ཉམས་པ་ཡིན་ནོ། །ཀྱང་སྒྲ་ནི་ཊཱི་ཀར། འབྲེལ་བ་ཉིད་ཀྱང་ཉམས་པ་ཡིན་པར་རིགས་པར་བྱའི། རང་གི་ཉིད་འབའ་ཞིག་ཉམས་པར་མ་ཟད་དོ་ཞེས་འབྱུང་བས་རང་སྟོབས་ཀྱིས་ཉམས་པར་མ་ཟད་དོ་ཞེས་བསྟན་པ་ཡིན་ནོ། །ཞག་ཚོགས་པའི་བར་སྐབས་སུ་ཤེས་པ་རང་བཞིན་དུ་གནས་པ་ལས་ཉམས་ཏེ་སྨྱོ་བ་ལ་སོགས་པར་གྱུར་ན་ཡང་ངོ་སྟེ། རྗེས་སུ་ཞུགས་པ་ཉིད་ཀྱང་ཉམས་པ་ཡིན་ནོ་ཞེས་སྨྲ་མར་སྦྱར་ཏེ། རང་སྟོབས་ཀྱིས་ལྡང་བ་འབྱུང་བ་དེ་ཉམས་པར་མ་ཟད་ཀྱི། གཞན་ལ་ཤན་འབྱུང་བ་ཡང་ཉམས་པ་ཡིན་ནོ་ཞེས་བསྟན་ཏོ། །དེ་ཡང་

ཞུ་བ་ལས། དགེ་སློང་གིས་ཆོས་གོས་རྙེད་ནས་དཀྲུང་ལྷུ་ལགས་ནས་སེམས་རྣམ་པར་འཁྲུགས་པར་གྱུར་ན་དེའི་སྐད་མ་བཅུ་པོ་གང་ཚུན་ཆད་ནས་བགྲང་བར་བགྱི། ཉེ་བ་འཁོར་གང་གི་ཚེ་སེམས་ཕྱིར་རྙེད་པ་ནས་སོ་ཞེས་གསུངས་པས་ཤན་མི་འབྱུང་བ་ན་དེའི་གནད་ཀྱིས་སྒྱུར་བ་སྟེ། ཊཱི་ཀ་ལས། ཞག་ལྔ་པོ་སྔ་མ་དག་མ་བགྲང་བ་ལས་ན་རྗེས་སུ་ཞུགས་པའི་རྒྱུན་འབྲེལ་བ་ཡང་ཉམས་པར་མངོན་ཅེས་བཤད་དོ། །དེ་ཡང་རྒྱུ་ནི་སྨྱོས་པ་དེ་ཡང་ཞག་གཅིག་ཡན་ཆད་ལོན་པ་དགོས་གསུང་ཡང་མི་འཐད་དེ། ཡུད་ཙམ་ཞིག་སྨྱོས་པར་གྱུར་ན་ཡང་རང་སྟོབས་དང་ཤན་འབྱུང་བ་ལས་ཉམས་པ་ཡིན་ཏེ། བཅས་པའི་རྟེན་མ་ཡིན་པར་འགྱུར་བའི་ཕྱིར། དེ་ཡང་སྨྱོས་པ་ལ་སོགས་པ་རང་བཞིན་མི་གནས་པ་གཙོ་བོར་གྱུར་པ་དག་གིས་ཉམས་པ་ཡིན་གྱི། གཉིད་ལོག་པ་ལ་སོགས་པ་གཙོ་བོ་མ་ཡིན་པ་དག་གིས་ནི་མི་ཉམས་སོ། །ཆོས་གོས་སམ་ལྷུང་བཟེད་སྔར་རྙེད་བྱིན་གྱིས་མ་བརླབས་པ་ལྟ་བུ་ཞག་ཤན་རྟེན་བྱེད་དེ་ཡོད་ན་ཕྱིས་རྙེད་པའི་དངོས་པོ་དེ་ལྟ་བུ་ཞག་ཤན་རྟེན་བྱེད་ལས་གཞན་ཞག་ཤན་བརྟེན་བྱ་ལ་བལྟོས་ནས་སྤང་ཤན་གྱི་ལྟུང་བ་དགེ་སློང་ལ་འབྱུང་བ་ཉིད་དོ། །འབྲུ་མར་ལ་སོགས་པ་ཞག་བདུན་པ་ཉིད་དུ་བྱིན་གྱིས་བརླབས་པ་ལ་ནི་གཞི་རིགས་མཐུན་པ་ལའོ་སྟེ་ཤན་འབྱུང་བ་ཉིད་དོ་ཞེས་སྔ་མར་སྒྲོར་རོ། །དེས་ན་གཞི་རིགས་མི་མཐུན་པ་ལ་ནི་ཤན་མི་འབྱུང་ངོ་། །དེ་ཡང་ཊཱི་ཀ་ལས། འབྲུ་མར་དུ་གཏོགས་པའི་ནི་འབྲུ་མར་

༄༅། །ཕྱིས་རྐྱེན་པ་ལ་འབྱུང་བ་ཉིད་ཡིན་གྱི། མར་ལ་སོགས་པ་དག་ལ་མི་འབྱུང་བ་ལྟ་བུའོ་ཞེས་སོ། །འོ་ན་སྨན་ཞག་བདུན་པ་བྱིན་གྱིས་བརླབས་པ་དང་མ་བརླབས་པ་ཕན་ཚུན་ཞག་ཤན་བཏེག་མི་བཏེག་ཅེ་ན། མི་བཏེགས་ཏེ་དེ་གཉིས་ནི་ཆོ་གའི་སྒོ་ནས་གཞི་རིགས་མ་མཐུན་པའི་ཕྱིར། དེ་ཡང་བྱིན་གྱིས་བརླབས་པ་དེ་ནི་ནད་པ་ལ་སོགས་པ་རྐྱེན་ལྡན་གྱིས་ བྱིན་གྱིས་བརླབས་པའི་གཞི་ཡིན་པ་དང་། བྱིན་གྱིས་མ་བརླབས་པ་དེ་ནི་རྐྱེན་ལྡན་གྱིས་བྱིན་གྱིས་བརླབས་པའི་གཞི་གཏན་ནས་མ་ཡིན་པའི་ཁྱད་པར་གྱིས་སོ། །འདིར་ཁ་ཅིག་ན་རེ། སྨན་ཞག་བདུན་པའི་ཤན་ནི་བྱིན་གྱིས་མ་བརླབས་པས་མ་བརླབས་པ་ལ་བཏེགས་པ་ཡིན་ཏེ། ཤན་བཏེག་བྱེད་ཞག་བདུན་འདས་པ་ནི་བྱིན་གྱིས་བརླབས་པའི་འཕེན་པ་ཟད་པས་བྱིན་རླབས་ཞིག་པའི་ཕྱིར་རོ་ཞེས་ཟེར་རོ། །དེ་ནི་མ་ཡིན་ཏེ་ཤན་བཏེག་པའི་དུས་ནི་ཞག་བདུན་པའི་མཐའི་སྐད་ཅིག་ཡིན་ལ། དེ་ནི་བྱིན་གྱིས་བརླབས་པའི་དུས་ཀྱི་མཐའ་ཡིན་གྱི། བྱིན་རླབས་ཞིག་པའི་དུས་མ་ཡིན་ཏེ། མདོ་ཉིད་ལས། རང་གི་དུས་ཀྱི་མཐའི་བར་དུ་བྱིན་གྱིས་བརླབ་པར་བྱའོ་ཞེས་གསུངས་སོ། །སྤྱང་ཤན་ནི་ལྷུང་བ་དངོས་གཞིའི་ལྷུང་བ་དེ་ཡོད་ན་རིས་མཐུན་པའམ་རིས་མི་མཐུན་པའི་ཡོ་བྱད་ཙམ་ཕྱིས་རྐྱེན་ཅིང་བདག་གིར་བྱས་པ་ལ་སྤྱང་བར་བྱ་དགོས་པ་ཉིད་དོ། །ཙམ་ཞེས་པ་ནི་ཊི་ཀ་ལས། རིགས་མཐུན་པའམ་མི་མཐུན་པའི་ཡོ་བྱད་ཙམ་ཞེས་གསུངས་སོ། །དངོས་པོ་རིགས་མི་

མཐུན་པ་ལའང་སྤང་ཤན་བརྟེགས་ཏེ། རྣམ་འབྱེད་ལས། གོས་འཆང་བའི་སྤང་ལྟུང་བྱུང་ན་ལྷུང་བཟེད་ཉིད་ནའང་སྤང་དགོས་པར་གསུངས་ཏེ། སྔར་དགོས་དོན་གྱི་སྐབས་སུ་ལུང་དྲངས་པ་བཞིན་ནོ། །ཙམ་ཞེས་པ་འདི་འགྲེལ་ཆུང་ལས། སྐྱེད་པ་ཙམ་ཡན་ཆད་ཀྱང་སྤང་དགོས་སོ་ཞེས་སོ། །དེ་ནི་མ་ཡིན་ཏེ། ལུང་རྣམ་འབྱེད་ཀྱི་བླ་འཇོག་གི་སྐབས་ལས་སྤང་བ་རྣམས་ཀྱི་གོས་ཐ་མ་ནི་ཁྲུ་གང་ཁོ་ར་ཁོར་ཡུག་ཏུ་གསུངས་པ་དང་། རང་སྟོབས་ཀྱི་སྤང་བའི་སྐབས་སུ། ཊཱི་ཀ་ལས། ཁྲུ་གང་ཁོར་ཡུག་བས་ཆུང་བའི་ཕྱིར་དང་། ཆུང་བ་ནི་སྤང་བར་འོས་པ་མ་ཡིན་པའི་ཕྱིར། ཞེས་བཤད་པའི་གནད་དང་ཡང་དངོས་སུ་འགལ་བ་ཡིན་ནོ།། །།བཞི་པ་ཕྱིར་བཅོས་དང་འབྲེལ་བའི་ཐུན་མོང་ལ་གཉིས་ལས། སྤྱིའི་དོན་དང་། ཚིག་གི་དོན་ནོ། །དང་པོ་ལ་དགོས་པའི་དོན་དང་། བསྡུས་པའི་དོན་ནོ། །དང་པོ་ནི། སྤངས་ཏེ་ཕྱིར་བཅོས་པས་དག་པར་འགྱུར་བའོ། །གཉིས་པ་ལ། ཡུལ་གང་ལ་སྤང་བ་དང་། རྟེན་གང་གིས་སྤང་བ་དང་། དངོས་པོ་གང་སྤང་བ་དང་། གནས་གང་དུ་སྤང་བ་དང་། ཡུན་ཇི་སྲིད་དུ་སྤང་བའོ། །དང་པོ་ལ། དགེ་འདུན་ལ་སྤང་བ་དང་། གང་ཟག་ལ་སྤང་བ་གཉིས་ལས། ལྷུང་བཟེད་ལྷག་པ་བཙལ་བ་ནི་དགེ་འདུན་ལ་སྤངས་ཏེ། མདོ་ཉིད་ལས། འདི་ནི་དགེ་འདུན་ལས་སྤང་ངོ་ཞེས་གསུངས་སོ། །དེ་ལས་གཞན་པ་ཐམས་ཅད་ནི་དགེ་སློང་གི་གང་ཟག་ལས་སྤངས་ཏེ། མདོ་ཉིད་ལས། དགེ་སློང་ལ་སྤང་བར་བྱའོ་ཞེས་

༄༅། །གསུངས་ཤིང་། ཊཱི་ཀ་ལས། དགེ་འདུན་ལ་ཡང་མི་སྤྱངས་ལ། བསྙེན་པར་མ་རྫོགས་པ་ལ་ཡང་མི་སྤྱངས་ལ། ཞེས་བཤད་དོ། །འོ་ན་བསྡུས་པ་ལས། གསེར་ལ་སོགས་པ་དང་ཞག་བདུན་པ་ནི་བསྙེན་པར་མ་རྫོགས་པ་ལ་སྤྱང་ངོ་ཞེས་བཤད་པ་དང་འགལ་ཅེ་ན། དེ་ནི་གསེར་ལ་སོགས་པ་རིན་པོ་ཆེ་དང་། ཞག་བདུན་ལ་གསོག་འཇོག་ཏུ་གྱུར་པ་ནི་དགེ་སློང་རྣམས་ལ་མི་རུང་བའི་དངོས་པོ་ཡིན་པས། བསྙེན་པར་མ་རྫོགས་པ་ལ་བཅོང་བའམ་སྨིན་པར་དགོངས་པ་ཡིན་གྱི། ཕྱིར་བཅོས་པའི་ཆེད་དུ་སྤྱོང་བ་ནི་མ་ཡིན་ཏེ། ཊཱི་ཀ་ལས། བསྙེན་པར་མ་རྫོགས་པ་ལ་ཡང་མི་སྤྱང་ངོ་ཞེས་བཤད་ཅིང་། གཞན་དུ་ན་བདག་ཉིད་ཀྱི་གནས་ངན་ལེན་བརྗོད་པའི་ཉེས་བྱས་སུ་འགྱུར་བའི་ཕྱིར་རོ། །དགེ་སློང་གང་ཟག་དེ་ཡང་ཤ་མི་སོགས་ན་རེ། ཆོས་བདུན་ལྡན་ཟེར་ཡང་ཆོས་བརྒྱད་ལྡན་ལས་སྤྱངས་ཏེ། དེ་ཡང་ཚོ་ག་རྣམ་བཞག་གི་དགེ་སློང་ཆོས་དྲུག་ལྡན་སྔར་བཤད་པའི་སྟེང་དུ་ལྟུང་བ་མེད་རིགས་མཐུན་པ་མ་བྱུང་བ་སྟེ། འདུལ་བ་ཀུན་ལས་བཏུས་ལས། ལྟུང་བ་མེད་རིགས་མི་མཐུན་པ་གཅིག་ལ་སྤྱངས་ཏེ་བཞག་པར་བྱ་ཞེས་གསུངས་སོ། །སྤྱངས་པ་དང་མ་སྤྱངས་པའི་བྱེ་བྲག་ཤེས་པ་སྟེ། མདོ་ཉིད་ལས། མི་གསལ་བ་ལ་ཡང་མི་བྱའོ་ཞེས་སོ། །དེ་ལ་སྤྱངས་ནའང་སྤྱངས་པ་ཙམ་དུ་ནི་འགྱུར་རོ། །དགེ་སློང་མཚམས་ཀྱི་ནང་ན་གནས་པ་ལ་སྤྱང་དགོས་གསུངས་ཡང་། འདུལ་བ་ཀུན་ལས་བཏུས་ལས། བྲལ་བ་སྔོན་དུ་བཏང་

བ་ནི་རྫས་དེ་དགེ་སློང་རང་བཞིན་དུ་གནས་པ། ལྟ་བ་དང་མཚན་མཐུན་པ། ལྟུང་བ་མེད་རིགས་མི་མཐུན་པ། མཚམས་ཀྱི་ནང་ན་འདུག་ཀྱང་རུང་ཕྱི་རོལ་ན་འདུག་པ་ཡང་རུང་བ་གཅིག་ལ་བཞག་པར་བྱ་ཞེས་གསུངས་པ་དང་འགལ་ལོ། །གཉིས་པ་ནི། རྟེན་ཆོས་ལྔ་ལྡན་གྱིས་སྦྱོང་སྟེ་བསྙེན་རྫོགས་ཀྱི་སྡོམ་པ་གསོར་རུང་ཡན་ཆད་དང་ལྡན་པ་དང་། གནས་ནས་མ་ཕྱུང་བ་དང་། ཤེས་པ་རང་བཞིན་དུ་གནས་པ་དང་། ལུས་ཐ་མལ་པར་གནས་པ་དང་༑ གང་ཟག་ཁྱད་པར་ཅན་མ་ཡིན་པ་སྟེ་གཞན་ནི་སྔར་བསྟན་ལ། ཐ་མ་ནི་གང་ཟག་ཁྱད་པར་ཅན་ཡིན་ན་སྤང་མི་དགོས་པའི་ཕྱིར་རོ། །གསུམ་པ་ནི། སྤང་ལྟུང་བྱུང་བའི་གཞིའི་དངོས་པོའམ་སྤང་ཤན་བཏེགས་པ་ཡིན་པ་དང་༑ ད་ལྟར་སྤང་བར་འོས་པའོ། །གལ་ཏེ་སྤང་ལྟུང་བྱུང་བའི་གཞིའི་དངོས་པོ་དེ་སྤང་དགོས་ན། སྲ་བརྒྱུད་འཕྲིན་པའི་སྤང་ལྟུང་གི་ཊཱིཾ་ཀར། སྲ་བརྒྱུད་གི་རྙེད་པ་དེ་ཡང་བགོས་པ་ལ་ནི་སྤང་བར་བྱས་པ་ཉིད་མེད་དེ་རྙེད་པའི་དངོས་པོ་གང་ཟག་གིར་གྱུར་པའི་ཕྱིར་ཏེ། དེའི་ཚེ་ནི་ལྟུང་བྱེད་འབའ་ཞིག་བཤགས་པར་བྱའོ་ཞེས་སྤང་ལྟུང་འབྱུང་བའི་གཞིའི་དངོས་པོ་དེ་སྤང་མི་དགོས་པར་བཤད་པ་དང་འགལ་ལོ་ཞེ་ན། དེ་ནི་སོ་སོར་བགོས་པས་ཚད་དང་མི་ལྡན་པར་གྱུར་པ་ལ་དགོངས་སོ་ཞེས་རིགས་སོ།།སྤང་ཤན་བཏེགས་ན་ནི་ཡོ་བྱད་ཙམ་བདག་གིར་བྱས་པ་ལ་སྤང་བ་ཉིད་དོ་ཞེས་གསུངས་པ་ལ། ད་ལྟར་སྤང་བར་འོས་པ་ནི་སྔར་སྤང་ཤན་བཏེག་བྱའི་སྐབས་སུ་བཤད་

༄༅། །པ་བཞིན་ནོ། །བཞི་པ་ནི། གནས་ཁང་ཐ་དད་དུ་སྤངས་ཏེ། རྣམ་འབྱེད་འགྲེལ་པ་ལས། བྲལ་བར་མ་བྱས་པ་ནི་གནས་གཞན་དུ་ཞག་ལོན་པར་མ་བྱས་པའོ་ཞེས་གསུངས་པའི་ཤུགས་ཀྱིས་གྲུབ་བོ། །ཚ་རོང་པ་ན་རེ༑ ཀླ་གབ་ཐ་དད་པ་ཙམ་དུ་སྤངས་པས་གྲུབ་ཅེས་ཟེར་བ་ནི་སྤངས་ཤིང་བྲལ་བ་མ་ཡིན་པ་སྟེ། མདོ་རྩ་བ་ཉིད་ལས། མཛོད་ནི་ཁོངས་སུ་གཏོགས་པ་ཉིད་དོ་ཞེས་ཀླ་གབ་ཐ་དད་ཀྱང་གནས་གཅིག་ཏུ་གསུངས་ལ། གནས་གཅིག་ཏུ་སྤངས་ཀྱང་བྲལ་བའི་ཐ་སྙད་མེད་དོ། །ལྔ་པ་ནི། གཏན་དུ་སྤང་བ་དང་། རེ་ཞིག་པའི་སྤང་བ་གཉིས་ལས། ལྷུང་བཟེད་ཚོལ་བའི་ཕྱོགས་གཅིག་དང་། བྱིན་འཕྲོག་ནི་གཏན་དུ་སྤང་བ་སྟེ།མདོ་འདི་ཉིད་ལས། གཞན་ནི་ཐམས་ཅད་ཀྱིས་ཐམས་ཅད་དུ་སྤང་ཞེས་བཤད་པ་དང་། དེ་ནི་ཕྱིར་སྦྱིན་པར་བྱ་བ་ཉིད་ཡིན་ནོ་ཞེས་བཤད་དོ། །དེ་གཉིས་ལས་གཞན་ནི་རེ་ཞིག་པའི་སྤང་བ་སྟེ་རེ་ཞིག་སྤངས་པ་དེ་དང་གནས་ཐ་དད་དུ་ཞག་གཅིག་བྲལ་བར་བྱ་བའོ། །དེ་ཡང་ཊཱི་ཀ་ལས། ཕྱིར་བཅོས་པའི་ཕྱིར་བཞག་པ་ཡིན་གྱི་སྦྱིན་པའི་ཕྱིར་བཞག་པ་མ་ཡིན་པའི་ཕྱིར་ཞེས་བཤད་ཅིང་། ཊཱི་ཀ་ལས། སྤངས་པ་དེ་ཞག་གཅིག་བྲལ་བར་བྱ་ཞེས་གསུངས་སོ། །གཉིས་པ་ཚིག་གི་དོན་ནི། གོས་ཁྲུ་གང་ཁོར་ཡུག་ལས་ཆུང་བ་ཉིད་ཀྱི་དུམ་བུ་དེ་ནི་སྤང་དགོས་པ་ཉིད་དུ་མི་འགྱུར་རོ་སྟེ། ཊཱི་ཀ་ལས། སྤང་བར་འོས་པ་མ་ཡིན་པའི་ཕྱིར་རོ་ཞེས་བཤད་དོ། །དེ་བཞིན་དུ་ཟས་ཁམ་དུ་མ་ལོངས་པ་དང་།

སྣོད་སྤྱོད་ཕོར་བུ་ལ་སོགས་པའི་བྱ་བ་མི་འགྲུབ་པ་དང་། རིན་པོ་ཆེ་གོས་ཁྲུ་གང་རི་བར་མ་ལོངས་པའམ་སྤང་མི་དགོས་པ་ཉིད་དུ་མི་འགྱུར་རོ་ཞེས་སྨྲར་རོ། །འདིར་ཤ་སྟབས་ན་རེ། སྣོད་སྤྱོད་ཞུལ་དགུ་མི་ཤོང་ན་སྤང་མི་དགོས་ཟེར་ཡང་། རྣམ་འབྱེད་ལས། ཕོར་བུ་རྙེད་ནའང་ཕྱི་མའི་རྒྱུད་ཀྱིས་སྤང་བར་འགྱུར་རོ་ཞེས་གསུངས་པ་དང་འགལ་ལོ། །དཔེར་ན་སྣམ་སྦྱར་གྱི་ཐ་ཚད་མ་ལོངས་ཀྱང་ཁྲུ་གང་པ་སྤང་དགོས་པ་ལྟར་ལྷུང་བཟེད་ཀྱི་ཐ་ཚད་མ་ལོངས་ཀྱང་ཕོར་བུའམ་སྣན་ཕོར་གྱི་དགོས་པ་གྲུབ་ན་སྤང་དགོས་པས་སོ། །སྒོ་རིས་སུ་བཅད་པའི་དགེ་འདུན་དང་། སྒོ་རིས་སུ་མ་བཅད་པའི་དགེ་འདུན་གཉིས་ལས། སྒོ་རིས་སུ་མ་བཅད་པའི་དགེ་འདུན་གྱི་དངོས་པོ་ཡང་ངོ་སྐྱེ་སྤང་དགོས་པ་ཉིད་དུ་མི་འགྱུར་རོ་ཞེས་སྨྲར་རོ། །དེའི་རྒྱུ་མཚན་ནི་ཊཱི་ཀ་ལས། བདག་གིར་བྱ་བ་མི་འབྱུང་བས་ཞེས་བཤད་དོ། །སྒོ་རིས་སུ་བཅད་པའི་དགེ་འདུན་གྱི་དངོས་པོ་ཡང་སྤང་མི་དགོས་ཞེས་ཤ་མི་ལ་སོགས་པ་གསུང་ཡང་། དེ་ནི་སྤང་དགོས་ཏེ་སྲ་བརྒྱང་འབྱིན་པའི་སྤང་ལྟུང་གི་ཊཱི་ཀ་ལས། སྲ་བརྒྱང་གི་རྙེད་པ་དེ་ཡང་དག་འདུན་ལས་མ་བགོས་པའི་གནས་སྐབས་ཁོ་ན་ན་སྤང་བར་བྱ་བ་ཉིད་ཡིན་ཅེས་བཤད་ཅིང་། འགྲེལ་ཆུང་ལས་ཀྱང་། ཕྱོགས་བཅུའི་དགེ་འདུན་གྱི་ནི་སྤང་དུ་མི་དབང་ལ་མཚམས་གཅིག་གི་དགེ་འདུན་གྱིས་ནི་སྤང་དགོས་སོ་ཞེས་བཤད་དོ། །འོ་ན་དགེ་འདུན་དབང་བའི་དངོས་པོ་ལས་འཆང་འཇོག་གི་ཉེས་པ་འབྱུང་མི་བྱུང་ཞེ་

༄༅། །ཞ༔ སྒོ་རིས་སུ་བཅད་པའི་དགེ་འདུན་དབང་བའི་དངོས་པོ་ལས་ནི་འཆང་འཛོག་གི་ཉེས་པ་འབྱུང་ལ། སྒོ་རིས་སུ་མ་བཅད་པ་ཕྱོགས་བཅུའི་དགེ་འདུན་དབང་བའི་དངོས་པོ་ལས་ནི་འཆང་འཛོག་གི་ཉེས་པ་མི་འབྱུང་
སྟེ༔ ཊཱི་ཀ་ལས། དགེ་འདུན་མངའ་བའི་དངོས་པོ་ནི་རྣམ་པ་གཉིས་ཏེ། དགེ་འདུན་མངའ་བ་གང་ཟག་གི་བདག་རིས་སུ་བཅད་པ་དང་། དགེ་འདུན་མངའ་རིས་སུ་མ་བཅད་པའོ། །དེ་ལ་དགེ་འདུན་མངའ་བ་གང་ཟག་གི་
བདག་ཉིད་ཀྱི་རིས་སུ་བཅད་པའི་དངོས་པོ་ལ་ནི་འཆང་བ་དང་། འབྲལ་བ་དང་། འཛོག་པའི་རྒྱུས་སྤང་བའི་ལྟུང་བྱེད་དག་བྱུང་སྟེ། དེ་ལ་ཐམས་ཅད་གང་ཟག་གི་དང་འདྲ་བར་བདག་གིར་བྱ་བ་འབྱུང་བའི་ཕྱིར། དགེ་འདུན་
མངའ་བ་རིས་སུ་མ་བཅད་པ་ལ་ནི་གང་ཟག་གཞན་གྱི་དང་འདྲ་བར་བདག་གིར་བྱ་བ་མི་འབྱུང་བས་དེ་ལ་ནི་སྔར་བསྟན་པ་ཐམས་ཅད་མི་འབྱུང་ངོ་ཞེས་གསུངས་སོ། །ཤ་སྐྲལ་ལ་སོགས་པ་ན་རེ། ཊཱི་ཀ་ལས། དགེ་འདུན་
མངའ་བ་གང་ཟག་གི་བདག་ཉིད་དུ་རིས་སུ་བཅད་པ་ཞེས་གསུངས་པ་དེ་ནི་གང་ཟག་སོ་སོར་བགོས་པ་ལ་དགོངས་པ་ཡིན་གྱི། སྒོ་རིས་སུ་བཅད་པའི་དགེ་འདུན་ལ་ཡང་འཆང་འཛོག་གི་ཉེས་པ་མི་འབྱུང་སྟེ། དགེ་འདུན་ལ་
འཆང་འཛོག་གི་ཉེས་པ་འབྱུང་ན་འཆང་འཛོག་གི་དགག་བྱ་འདོད་པ་ཆེས་པ་ཡིན་པའི་ཕྱིར། དགེ་འདུན་ལ་འདོད་ཆེས་ཀྱི་དགག་བྱ་ཡོད་པར་ཐལ་བར་འགྱུར་ལ། འདོད་ན། དགེ་འདུན་ལ་འདོད་ཆེས་ཀྱི་དགག་བྱ་མེད་པར་

གསུངས་ཏེ། ལུང་ཕྲན་ཚེགས་ལས། གྲོང་དང་ཞིང་ལོངས་སྤྱོད་དང་ལོངས་སྤྱོད་ཀྱི་མཆོག་བ་ལང་མ་ཧེ་ར་ལུག་དགེ་འདུན་གྱི་ཆེད་དུ་བླང་དུ་རུང་ངོ་ཞེས་དང་། དཀོན་མཆོག་གི་དོན་དུ་བུན་བསྐྱེད་པར་བྱའོ་ཞེས་གསུངས་པ་དང་འགལ་ལོ་ཞེ་ན། དེ་ནི་མ་ཡིན་ཏེ། གང་ཟག་སོ་སོར་བགོས་པ་ཡིན་ན། ཊཱི་ཀ་ཉིད་ལསལས། གང་ཟག་གི་དང་འདྲ་བར་བདག་གིར་བྱ་བ་འགྱུར་བའི་ཕྱིར་རོ་ཞེས་བཤད་པས། འདྲ་བའི་ཕྱིར་ན་དངོས་མ་ཡིན་པ་དང་འགལ་ཅིང་༑ ཊཱི་ཀ་ལས། དགེ་འདུན་མངའ་བའི་དངོས་པོ་ནི་རྣམ་པ་གཉིས་ཏེ་ཞེས་དགེ་འདུན་དབང་བར་གསུངས་པ་དང་ཡང་འགལ་ལོ། །འཆང་འཇོག་གི་དགག་བྱ་འདོད་ཆེས་ཡིན་ཀྱང་། དགེ་འདུན་ལ་འདོད་ཆེས་ཀྱི་དགག་བྱ་ཡོད་པར་ཐལ་བར་ཡང་མི་འགྱུར་ཏེ་ལྷུང་བ་བསྐྱེད་པ་ལ་བྱ་བ་དེ་འབྲེལ་གྱི་དགག་བྱ་ཡོད་པས་མ་ཁྱབ་པའི་ཕྱིར་ཏེ། མི་དགའ་བའི་བསམ་པ་མ་སྐྱེས་ཀྱང་ངོ་ཞེས་གསུངས་པ་བཞིན་ནོ། །སྤྱང་བར་བྱ་བ་འདི་ལ་དངོས་པོ་དེ་ཚིག་གམ་སྔོར་བས་གང་ཟག་དེ་ལ་མེད་པ་དེ་ཉིད་སྤྱངས་པའི་གཙོ་བོའོ། །བཙོངས་པའམ་བརྗེས་པས་སྤྱངས་པའི་གོ་ཆོད་ལ། གནས་སྐབས་དབང་བྱར་མེད་པ་ཙམ་གྱིས་ནི་སྤྱངས་པའི་གོ་མི་ཆོད་ལ། དང་པོ་དེས་མེད་པ་ཉིད་དུ་གྱུར་ན་ཞག་འདས་པ་ལ་བཟློས་མི་དགོས་ཏེ། བརྟག་པར་ཤེས་པ་ཙམ་གྱིས་ཐམས་ཅད་དུ་བདག་གིར་བྱས་པ་དང་བྲལ་བའི་ཕྱིར་རོ་ཞེས་གསུངས་སོ། །འོན་ཀྱང་བྱིན་འཕྲོག་གི་སྐབས་སུ། འདུལ་བ་

༄༅། །ཀུན་བཏུས་ལས། ཕྱིར་སྦྱིན་པ་འདི་ནི་སྤངས་ཤིང་བྲལ་བར་བྱ་བའི་ཆོག་ཡིན་ལ། དེའི་འོག་ཏུ་ཞག་གཅིག་ལ་སོགས་པ་ལོན་ན་ལྟུང་བ་དེ་ཕྱིར་བཅོས་པར་བྱའོ་ཞེས་དེ་ཡང་ཞག་འདས་པ་ལ་བསྒོས་པར་བཤད་དོ།། །ལྔ་པ་དང་པོ་གསུམ་གྱི་ཐུན་མོང་ནི་ཆོས་གོས་གསུམ་པོ་ཚང་བར་སྲ་བརྐྱང་དུ་བཏིང་བ་ལ་བཏིང་བར་ཤེས་ལ། འདུ་ཤེས་མ་འཁྲུལ་ཅིང་ཆོས་གོས་གསུམ་པོ་ལ་སྲ་བརྐྱང་གི་བྱིན་རླབས་ཆགས་པ་མ་ཞིག་པ་དང་ལྡན་པའི་དགེ་སློང་ཆོས་ཅན། འཆང་འབྲལ་འཛོག་པའི་ལྟུང་བ་འདི་གསུམ་གྱི་རྒྱུན་དང་པོ་ནི་མི་འབྱུང་ངོ་སྟེ་འཆང་འབྲལ་འཛོག་པའི་བཅས་པ་བཏག་ཡངས་དང་ལྡན་པའི་ཕྱིར་རོ། །དེ་ཡང་སྲ་བརྐྱང་འདིངས་པའི་དགེ་འདུན་གྱི་གྲངས་ཀྱི་ཁ་སྐོང་བྱས་པ་ལ་ནི་ལྟུང་བ་འདི་གསུམ་མི་འབྱུང་བར་མ་ངེས་ཏེ། མདོ་ཉིད་ལས། མི་འབྱུང་བ་ཉིད་ཀྱིས་ཁ་སྐོང་དུ་མི་འབྱུང་བ་ཉིད་མ་ཡིན་ནོ་ཞེས་གསུངས་པས། དབྱར་ཁས་མ་བླངས་པ་ལ་སོགས་པ་སྲ་བརྐྱང་མི་འབྱུང་བ་ཉིད་ཀྱིས་སྲ་བརྐྱང་འདིངས་པའི་དགེ་འདུན་གྲངས་ཀྱི་ཁ་སྐོང་དུ་རུང་ཡང་སྲ་བརྐྱང་མི་འབྱུང་བ་དེས་འཆང་འབྲལ་མི་འབྱུང་བ་ལ་སོགས་པ་སྲ་བརྐྱང་གི་ཕན་ཡོན་མི་ཐོབ་པའི་ཕྱིར། སྲ་བརྐྱང་བཏིང་ཡང་ཆོས་གོས་སྲ་བརྐྱང་དེ་ཉིད་དང་བྲལ་ན་ནི་འབྲལ་ལྟུང་འབྱུང་སྟེ། ཊཱི་ཀ་ལས། དགེ་སློང་འགའ་ཞིག་སྲ་བརྐྱང་གི་གནས་སུ་བཞག་པར་བྱ་སྟེ། གཞན་དུ་སྐྱ་རིངས་འཆར་བའི་དུས་སུ་སྲ་བརྐྱང་རང་འཇུག་པ་དང་བྲལ་བར་

འགྱུར་བ་དང་། འབྲལ་བའི་ཉེས་པར་ཡང་འགྱུར་རོ་ཞེས་འབྲལ་ལྡང་འབྱུང་བ་སྒྲ་བརྒྱད་འཇིག་པ་དང་དུས་མཉམ་པར་བཤད་དོ། །དེས་ན་སྒྲ་བརྒྱད་བཏིང་བ་ལ་འབྲལ་ལྡང་འབྱུང་ལ། སྒྲ་བརྒྱད་དང་ལྡན་པ་ལ་མི་འབྱུང་ངོ་ཞེས་རིགས་པར་བྱའོ། །ཡང་ཡང་ཟ་བ་ལ་སོགས་ཀྱི་ལྡང་བའང་སྒྲ་བརྒྱད་བཏིང་བ་ལ་མི་འབྱུང་བར་ལུང་གཞི་ལས་གསུངས་ན་ཅིའི་ཕྱིར་འདི་གསུམ་ཁོ་ན་སྨོས་ཞེ་ན། ལུང་རྣམ་འབྱེད་ལས་འདི་གསུམ་མི་འབྱུང་བར་གསུངས་པས་དེའི་དོན་འདིར་བསྡུས་པ་ཡིན་ནོ། །འདིར་སྨྲས་པ། ལེགས་བྱས་བཞིན་ལ་འདུལ་དོན་ཟླ་བ་བརྒྱ། །ཚོགས་པའི་ལྷུན་པོ་ཁོ་ན་མ་ཐོ་མེད། །ཤེས་བྱ་མདོ་མངོན་ལྟ་བའི་མིག་གཉིས་པོ། །ཕྲུལ་སྟོན་པོའི་ནགས་ལས་ཧེ་ཧེར་མཐིང་། །སྟོང་ཉིད་སྙིང་རྗེའི་ལག་པ་གཞོན་ནུ་ནི། །པདྨའི་རྩ་བ་ལས་ཀྱང་རབ་མཉེན་པ། །ཐོས་པའི་རྒྱ་མཚོས་མི་ངོམས་ནུ་མ་ནི། །ཆེད་དུ་བྱ་བའི་སྦྱོར་བས་དམ་དུ་བཟུང་། །འདོད་པའི་ཚ་གདུང་ཐུང་ངུར་བྱེད་པ་ནི། །ཁོ་བོའི་ལེགས་བཤད་མ་ལ་ཡ་ཡི་རླུང་། །སྔ་རབས་མཁས་པའི་ས་འཛིན་འོངས་པ་ལྟས། །དྲི་མཆོག་བཅོས་མའི་གསར་བུ་འདིར་སྣང་ན། །ཐར་དོན་གཉེར་བའི་བྲི་ལ་མངོན་དགའ་བ། །གཞོན་ནུ་གཡེམ་མས་འདིར་ཡིད་འབྱུང་བར་རིགས། །ཐུབ་བསྟན་ཡི་ག་གསོས་པའི་དྲི་དང་འདི། །བདག་གིས་སྦྱོར་ཚུལ་ཤེས་ནས་རིང་ཞིག་ལོན།། །།གཉིས་པ་ལ། བཅུ་ཚན་དང་པོ་རྣམ་པར་བཤད། །བཅུ་ཚན་བར་པ་

༄༅། །ཕིགས་པར་སྨྲོ། །བཅུ་ཚན་ཐ་མ་ཡང་དག་བསྟན། །དང་པོ་ལ་བཅུ་ལས། དང་པོ་གོས་ལྷག་འཆད་པ་ལ། །རང་སྟོབས་ཀྱིས་བསྐྱེད་ལྷུང་བ་དང་། །གཞན་སྟོབས་ཀྱིས་བསྐྱེད་ལྷུང་བའོ། །དང་པོ་ལ། སྤྱིའི་དོན་དང་། ཚིག་གི་དོན་ནོ། །དང་པོ་ལ་བཞི་ལས། གླིང་གཞི་ལ་གཉིས་ཀྱི་སྟར་བཅས་ནི། མཉན་ཡོད་དུ་དགེ་སློང་རྣམས་ཆོས་གོས་མང་པོ་འཆང་བར་བྱེད་པ་ལ་བརྟེན་ནས་དགེ་སློང་གིས་ཆོས་གོས་གསུམ་ལས་ལྷག་པ་འཆང་ན་སྤང་བའི་ལྷུང་བྱེད་དོ་ཞེས་བསླབ་པའི་གཞི་བཅའ་བར་མཛད་དོ། །རྗེས་བཅས་ནི་རྒྱལ་པོའི་ཁབ་ཏུ་འོད་སྲུང་ཆེན་པོའི་བྱུང་བ་ལ་བརྟེན་ནས་དགེ་སློང་གིས་ཆོས་གོས་བྱིན་གྱིས་མ་བརླབས་པར་ཞག་བཅུ་ལས་འདས་པར་འཆང་ན་སྤང་བའི་ལྷུང་བྱེད་དུ་བཅས་སོ། །དགག་བྱ་ནི་འདོད་པ་ཆེ་བའོ། །ངོ་ཧོ་ནི་བཅས་ལྡན་དགེ་སློང་གིས་རང་དབང་བའི་གོས་བྱིན་གྱིས་མ་བརླབས་པར་རང་ངམ་གཞན་སྟོབས་ཀྱིས་ཞག་བཅུ་འདས་པའི་ལྷུང་བ་དངོས་གཞིའོ། །ཡན་ལག་ལ་བཞི་ལས། གཞིའི་ཡན་ལག་ལ་གཉིས་ཏེ། གང་དགེ་སློང་གིས་འཆང་བའི་དངོས་པོ་དང་། གང་གིས་འཆང་བའི་རྟེན་ནོ། །དང་པོ་ལ་བདུན་ལས་གོས་ཡིན་པ་སྟེ། གོས་ལའོ་ཞེས་སོ། །རུང་བ་དང་ཁྲུ་གང་དུ་ལོངས་པ་ཡན་ཆད་ཀྱི་ཚད་དང་ལྡན་པ་སྟེ་སྤྱིར་བསྟན་པ་ལས། རབ་ཏུ་བྱུང་བའི་རྟགས་དག་ལ་ནི་རུང་བ་ཉིད་དང་ཚད་དང་ལྡན་པ་ཞེས་པ་དང་། རུང་བ་ཁྲུ་གང་ཡན་ཆད་ཀྱང་ཆོག་པ་དང་འདྲའོ་ཞེས་སོ། །སེལ་

བ་ནི་མི་རུང་བ་དང་ཚད་དུ་མ་ཆོག་པ་ལས་ནི་ན་སྨད་དུ་འགྱུར་ཏེ། འོག་མ་དག་ལ་ནི་གཞན་ལ་ན་སྨད་པ་ཉིད་དོ་ཞེས་སོ། །གནས་སྐབས་དབང་བྱུར་ཡོད་པ་སྟེ་ཡོད་ནའོ་ཞེས་སོ། །གཞན་དུ་ན་ལྟུང་བ་མེད་དོ། །རང་ཉིད་དབང་བ་ཡིན་པ་སྟེ། རང་གི་ཉིད་དོ་ཞེས་སོ། །གཞན་འབའ་ཞིག་དབང་བའི་གོས་ཡིན་ན་ལྟུང་བ་མེད་དོ། །བྱིན་གྱིས་བརླབས་པ་དང་མ་འབྲེལ་ལམ་འབྲེལ་ཡང་ཤན་རྗེས་སུ་ཞུགས་པ་སྟེ་གཞུང་འདི་ཉིད་ན་གསལ་ལོ། །བླ་འཇོག་གི་གོས་ཁ་སྐོང་བ་ལ་རེ་བ་དང་བཅས་ཏེ་བཞག་པའི་ཁ་གསོག་གི་གོས་མ་ཡིན་པ་སྟེ་བླ་འཇོག་གི་སྐབས་ནས་གཞན་དུ་ ན་དེ་ནི་ཞག་སུམ་ཅུ་འདས་ནའོ་ཞེས་སོ། །གཉིས་པ་གང་གིས་འཆང་བའི་རྟེན་ནི་སྲ་བརྒྱུད་དང་མི་ལྡན་པ་སྟེ། འདི་གསུམ་ནི་སྲ་བརྒྱུད་བཏིང་བ་ལ་མི་འབྱུང་ཞེས་སོ། །བསམ་པའི་ཡན་ལག་ལ་གཉིས་ལས། འདུ་ཤེས་ནི་གཞིའི་ཡན་ལག་དེ་དག་ལ་མ་འཁྲུལ་བ་སྟེ། དེ་ཡང་ངེས་པའི་འདུ་ཤེས་སམ་རང་གི་གཞིའི་རྣམ་པ་མ་དོར་བར་འཛིན་པའི་ཡིད་ཀྱིས་ཀྱང་རུང་སྟེ། ཊཱི་ཀ་ལས། ཡིད་གཉིས་ཟ་བའི་འདུ་ཤེས་ཀྱིས་སྤྱད་ནའོ་ཞེས་སོ། །ཀུན་སློང་ནི་རང་དོན་དུ་གོས་འཆང་བར་འདོད་པ་རྒྱུན་མ་ཆད་པའོ། །སྦྱོར་བ་ནི་གོས་དེ་བྱིན་རླབས་མི་བྱེད་པར་འཇོག་པ་ཉིད་ཡིན་གྱི། ལུས་ངག་ཏུ་ཐོན་པ་མི་དགོས་ཏེ་བྱ་བ་མི་བྱེད་པའི་སྦྱོར་བ་ཡིན་པའི་ཕྱིར་རོ། །ཀླུབས་དཀར་ནི་འཆང་བ་གཉིས་དང་བླ་འཇོག་ལ་སྦྱོར་བ་མེད་ཅེས་ཟེར་ཡང་།

༄༅། །འདུལ་བ་བསྡུས་པ་ལས། སྦྱོར་བ་ཡང་རྣམ་པ་གཉིས་ཏེ། བྱ་བ་མ་ཡིན་པ་བྱེད་པའི་སྦྱོར་བ་དང་། བྱ་བ་མི་བྱེད་པའི་སྦྱོར་བའོ་ཞེས་གསུངས་པ་དང་འགལ་ལོ། །མཐར་ཐུག་ནི་རང་ངམ་ཤན་སྟོབས་ཀྱིས་ཞག་བཅུའི་མཚན་མོར་མཐའི་སྐད་ཅིག་གོ །གཉིས་པ་ཚིག་གི་དོན་ནི། ཡོད་ནའོ་ཞེས་པ་བྱིན་གྱིས་བརླབ་པ་ལ་རང་དབང་དུ་ཡོད་ན་སྟེ། གོས་དེ་གཞན་གྱི་མཛོད་དམ་པོར་ཚུད་ཅིང་ལྡེའུ་མིག་ཡུལ་གཞན་དུ་ཁྱེར་བའམ་གོས་དེ་ཡུལ་གཞན་དུ་ལུས་པ་ལ་སོགས་པ་ལ་ནི་བྱིན་རླབས་མེད་པར་ཞག་བཅུ་འདས་ཀྱང་འཆང་ལྟུང་མི་འབྱུང་སྟེ། རང་དབང་དུ་བྱིན་གྱིས་བརླབ་ཏུ་མེད་པའི་ཕྱིར་ཞེས་བླ་མ་དག་འཆད་དོ། །ཁ་ཅིག་ན་རེ། དེ་ལ་ཡང་ཞག་བཅུ་འདས་ན་འཆང་ལྟུང་འབྱུང་སྟེ་བསྔོ་བ་ལ་རང་དབང་དུ་ཡོད་པའི་ཕྱིར་ཞེས་ཟེར་རོ། །འོན་ཀྱང་གཞན་གྱི་མཛོད་དུ་ཚུད་པའི་གོས་དེ་གཞན་ལ་བསྔོས་ན་བྱིན་མ་བྱིན་གཉིས་ལས། བསྔོས་པ་མ་སྦྱིན་ན་ཉེས་བྱས་སུ་འགྱུར་ལ། གོས་དེ་གང་ལ་བསྔོས་པ་དེ་ལ་བྱིན་ན་ཡང་བདག་ཉིད་ཆོས་གོས་ཀྱིས་ཕྱུངས་པར་འགྱུར་མི་འགྱུར་གཉིས་ལས། གཉིས་པ་ལྟར་ན་ནི་གོས་དེ་གཞན་ལ་མ་བསྔོས་པར་ཞག་བཅུ་འདས་ན་འཆང་ལྟུང་དུ་འགྱུར་བ་བཞིན་ཡང་། དང་པོ་ལྟར་ན་ཆོས་གོས་དེ་བྱིན་རླབས་མེད་ཅིང་གཞན་ལ་མ་བསྔོས་པར་ཞག་བཅུ་འདས་ཀྱང་འཆང་ལྟུང་མི་བསྐྱེད་དེ། ཡོངས་སྤྱོད་ཀྱི་བར་ཆད་ཀྱི་རྐྱེན་དང་ལྡན་པའི་ཕྱིར་རོ། །རང་མི་དབང་བའི་གོས་འཆང་བ་ལས་ཀྱང་

སྤང་ལྟུང་བསྐྱེད་དམ་ཞེ་ན། སྤང་ལྟུང་འདི་བསྐྱེད་པ་ལ་བདག་པོ་རང་གི་ཡིན་པ་ཡན་ལག་ཉིད་དོ། །ཞག་གྲངས་ཇི་ཙམ་སྤང་བར་འགྱུར་ཞེ་ན། བདག་པོར་རང་ཉིད་ཡིན་པ་དེ་ཞག་བཅུར་སྔ་མའི་རྗེས་སུ་ཕྱི་མ་རྒྱུན་མ་ཆད་པར་རྗེས་སུ་ཞུགས་པ་སྟེ། ཞག་སྔ་མའི་རྗེས་སུ་ཞག་ཕྱི་མ་རྒྱུན་ཆགས་སུ་ཞུགས་པ་ཡན་ལག་ཉིད་དོ། །འོ་ན་གོས་བྱིན་གྱིས་མ་བརླབས་པར་ཞག་བརྒྱ་ལ་སོགས་པས་འདས་ན་ཅིར་འགྱུར་ཞེ་ན། འདི་ལ་སྔ་རབས་ཀྱི་འདུལ་འཛིན་རྣམས་ལ་འདོད་ལུགས་བཞི་བྱུང་སྟེ། པ་རང་བ་ན་རེ། འཆང་ལྟུང་ཁྲ་བོ་ཡིན་ཏེ་ཕྱིན་ཆད་ཞག་བཅུ་བཅུ་ན་སྤང་ལྟུང་རེ་རེ་འབྱུང་བ་ཡིན་ནོ། །དེའི་ཕྱིར་ཊཱི་ཀར། ཟླ་བ་གཅིག་པའི་སྤང་བ་འདི་ལ་ཞག་བཅུ་པ་དང་པོ་དང་། གཉིས་པ་དང་། གསུམ་པ་དག་ནི་ཤན་གྱི་ཕྱིར་ཕན་ཚུན་བལྟོས་པ་མེད་དོ་ཞེས་གསུངས་པའི་ཕྱིར་ཞེས་གསུང་ཡང་། འདི་ནི་དེའི་ཤེས་བྱེད་མིན་ཏེ་འདི་ལ་ཞེས་དང་ཤན་གྱི་ཕྱིར་ངེས་པར་བཟུང་བའི་ཕྱིར་རོ། །ཇེ་རྗེ་གཞོན་ནུ་སོགས་ཁ་ཅིག་དཀར་འབྱམ་དུ་འདོད་དེ་དེ་ཕྱིན་ཆད་ལྟུང་བ་དེ་མ་བཤགས་བར་དུ་ལྟུང་བ་དེ་གཏན་ནས་མེད་དེ། ཁོ་ཉིད་ཀྱིས་གཉེན་པོ་བཏང་བའི་ཕྱིར་ཞེས་ཟེར་རོ། །དེ་ནི་མ་ཡིན་ཏེ་ལྟུང་བ་གཉེན་པོའི་ལྟུང་བྱེད་མིན་པའི་ཕྱིར་དང་། ཕོ་བྲང་དུ་ནུབ་གཅིག་ལ་འདུག་ཞེང་ཇི་སྙེད་བྱས་པའི་ལྟུང་བ་འབྱུང་བར་གསུངས་པ་དང་། རྩྭ་རེ་རེ་ལ་ལྟུང་བ་རེ་རེ་འབྱུང་བར་གསུངས་སོ། །དེས་ན་ནག་འབྱམ་ཆུང་ངུར་འདོད་པ་དང་།

༄༅། །ནག་འབྲུམ་ཆེན་མོར་འདོད་པ་དང་ངོ་། །ཤ་མི་དང་མཚོ་སྣ་པ་ཆེན་པོ་སོགས་ནག་འབྲུམ་ཆེན་མོར་བཞེད་དེ། དེ་ཡང་ཞག་བཅུ་ནས་ཞག་རེ་རེ་ལ་སྤང་ལྟུང་རེ་རེ་འབྱུང་སྟེ། གྲོང་དུ་རྒྱུ་བའི་ཊཱི་ཀ་ལས། ཁྲིམ་རེ་རེར་སོང་བ་ལ་ལྟུང་བྱེད་རེ་རེར་འགྱུར་ཞེས་ནག་འབྲུམ་དུ་གསུངས་པ་དང་། པུཎྜ་རཱིཀའི་གདམས་ངག་ལས་ཀྱང་ནུབ་ལྷག་པར་ཉལ་བ་ལ་མཚན་མོ་གསུམ་པ་ནས་ནུབ་རེ་རེ་ན་ལྟུང་བྱེད་རེ་རེ་འབྱུང་བར་ནག་འབྲུམ་དུ་གསུངས་པ་དང་རྒྱུ་མཚན་མཚུངས་པའི་ཕྱིར། རིགས་པས་ཀྱང་ཞག་རེ་རེ་ལ་དགག་བྱ་སྟོ་མའི་རྒྱུན་གནས་པའི་ཕྱིར་རོ། །འོ་ན་སྤངས་པའི་ནུབ་མོ་ཡང་འཆད་པའི་སྤང་ལྟུང་འབྱུང་བར་འགྱུར་ཞེ་ན། དེའི་ཚེ་ན་འཆད་ལྟུང་མི་འབྱུང་སྟེ་གནས་སྐབས་དབང་བྱུར་མེད་པའི་ཕྱིར། དུས་གང་གི་ཚེ་ན་སྤང་བར་འགྱུར་ཞེ་ན། ཞག་བཅུ་ལས་གཞན་ཞག་བཅུ་གཅིག་པའི་ཉི་མའི་སྐད་ཅིག་དང་པོ་ལ་སྟེ་ཞག་བཅུ་གཅིག་པའི་སྐྱ་རེངས་དང་པོའི་སྐད་ཅིག་ལ་སྤང་བར་འགྱུར་རོ། །དངོས་པོ་གང་འཆང་བ་ལ་ཞེ་ན། གོས་ལའོ། །ལྷུང་བཟེད་དང་སྨན་ལའོ། །གོས་དེ་ཡང་ཚད་ཇི་ཙམ་ཡོངས་ན་བླ་འཛོག་ཏུ་མི་འགྱུར་བར་འཆང་བའི་སྤང་བ་ཉིད་དུ་འགྱུར་ཞེ་ན། འཁོར་ལོ་གསུམ་ཕུས་མོའི་འཁོར་ལོ་གཉིས་དང་། ལྟེ་བའི་འཁོར་ལོ་སྟེ་འཁོར་གསུམ་ཁེབས་པའི་མཐའི་ཚད་ཡན་ཆད་ལའོ། །མདོ་འདི་དང་། ཆུང་བ་ཁྲུ་གང་ཡན་ཆད་ཀྱང་ཆོག་པ་དང་འདྲའོ་ཞེས་གསུངས་པ་དང་འགལ་ལ་ཅེ་ན། ཆུང་བ་ཁྲུ་

གང་ཡན་ཆད་ལས་ཀྱང་འཆང་བའི་སྤང་ལྟུང་དུ་འགྱུར་མོད་ཀྱི། ཁ་སྐོང་བ་ལ་རེ་བ་ཡོན་ཀྱང་ཟླ་འཛོག་གི་སྤང་ལྟུང་དུ་མི་འགྱུར་བར་འཆད་ལྟུང་དུ་འགྱུར་བའི་གོས་ཀྱི་ཐ་ཚད་བསྟན་པའི་ཕྱིར། འཁོར་གསུམ་ཁེབས་པ་ཐ་ཚད་ལའོ་ཞེས་གསུང་སོ། །འགྲེལ་ཆུང་ལས། འཁོར་གསུམ་ཁེངས་པའི་ཐ་ཚད་འདི་ནི་ཆོས་གོས་གསུམ་དུ་བྱིན་གྱིས་བརླབ་ཏུ་རུང་བའི་ཚད་ཅེས་བཤད་དེ། ཚད་ དེ་ལ་ཆོས་གོས་གསུམ་གྱི་བྱིན་རླབས་འཆགས་པས་ཟླ་འཛོག་ཏུ་མ་གནང་ངོ་། །གོས་དེ་ཡང་རང་ངམ་གཞན་གྱིས་རུང་བ་བྱིན་གྱིས་བརླབས་པ་དང་མ་འབྲེལ་བའི་གོས་འཆང་བ་ལ་སྤང་ལྟུང་བསྐྱེད་པའོ། །གཉིས་པ་ནི། གོས་དེ་བྱིན་གྱིས་བརླབས་པ་དང་འབྲེལ་བ་ཡང་འཆང་བའི་སྤང་ལྟུང་བསྐྱེད་པ་ཡོད་དེ། གོས་གཞན་བྱིན་གྱིས་མ་བརླབས་པའི་ཤན་རྗེས་སུ་ཞུགས་པ་དང་བཅས་པ་ལ་སྤང་ལྟུང་བསྐྱེད་པའོ། །འདི་ལ་གཉིས་ཏེ། གོས་སྔར་རྙེད་བྱིན་གྱིས་མ་བརླབས་ན་གོས་ཕྱིས་རྙེད་བྱིན་གྱིས་བརླབས་ཀྱང་ཤན་གྱི་ལྟུང་བ་འབྱུང་བ་དང་། གོས་གཉིས་དུས་གཅིག་ཏུ་རྙེད་ན་གོས་གཅིག་བྱིན་གྱིས་མ་བརླབས་ན་གོས་གཅིག་བྱིན་གྱིས་བརླབས་ཀྱང་ཤན་གྱི་ལྟུང་བ་འབྱུང་ངོ་། །གོས་སྔར་རྙེད་བྱིན་གྱིས་མ་བརླབས་ན་དེའི་ཤན་གྱིས་གོས་ཕྱིས་རྙེད་བྱིན་གྱིས་བརླབས་པ་འཆང་བའི་ལྟུང་བ་བསྐྱེད་པ་དེ་ཕྱིས་རྙེད་བྱིན་གྱིས་བརླབས་པ་དེ་ཉིད་ཀྱིས་ཞག་བཅུ་འདས་པ་ཡན་ལག་ཏུ་དགོས་སམ། སྔར་རྙེད་ཀྱིས་ཞག་བཅུ་འདས་པ་ན་ལྟུང་བར་

༄། །འགྱུར་ཞེ་ན། གོས་ཕྱིས་རྙེད་བྱིན་གྱིས་བརླབས་པ་འདི་ལ་གཞན་སྤར་རྙེད་བྱིན་གྱིས་མ་བརླབས་པ་ཡོད་ན་སྤར་རྙེད་བྱིན་གྱིས་མ་བརླབས་པ་དེའི་ཤན་ཞག་གྲངས་དུ་ཡོད་པ་ཚུན་ཆད་ནས་བགྲངས་ཏེ་ཞག་
བཅུ་འདས་པས་སོ། །ཊཱི་ཀར། སྔ་མའི་ཤན་གྱི་དབང་གིས་ནི་ཕྱི་མ་ལ་ཡང་ཤན་འདྲེས་པར་འགྱུར་གྱི། ཕྱི་མའི་ཤན་གྱི་དབང་གིས་ནི་ཕྱི་མ་ཡང་ཤན་འདྲེས་པར་མི་འགྱུར་བར་ཤེས་པར་བྱའོ་ཞེས་སོ། །འཆང་བའི་
སྤྱང་བའོ།། །།གཉིས་པ་འབྲལ་བ་ལ། ལུང་རྣམ་འབྱེད་ཀྱིས་བརྗོད་པ་དང་། །ཞུ་བའི་ལུང་གིས་བརྗོད་པའོ། །དང་པོ་ལ། ལྟུང་བ་མེད་པའི་བསླབ་བྱ་བསྟན། །བསླབ་པར་བྱ་བའི་གནས་སྐབས་བརྗོད། །ལྟུང་
བའི་རྣམ་པར་བཞག་པ་འཆད། །གནས་དང་ཉེ་འཁོར་ཚད་བསྟན་པའོ། །དང་པོ་ནི། ལུང་ཕྲན་ཚེགས་ལས། དགེ་སློང་རྣམས་གདིང་བ་མེད་པར་ཕྱིན་པ་ན་དེ་རྣམས་འགྲོད་པར་གྱུར་པ་ལ། དགེ་སློང་དག་ངས་ཆོས་
གོས་གསུམ་དང་འབྲལ་བ་ནི་གསུངས་ཀྱི། གདིང་བ་དང་ནི་མ་ཡིན་ཏེ་ཞེས་གསུངས་པའང་འདིར་བསྡུས་ལ། དགེ་སློང་གིས་གདིང་བ་བྱིན་གྱིས་བརླབས་པ་དང་བྲལ་བ་ལ་ནི་ཉེས་པ་མེད་དོ། །ལྟུང་བཟེད་དང་འབྲལ་བ་ལ་
ཡང་ཉེས་པ་མེད་དེ། འདི་དང་རྒྱུ་མཚན་མཚུངས་པའི་ཕྱིར། ཤ་ལུགས་པ་ནི་འདིར་མི་རྒྱབ་ནག་པོའི་གླེང་གཞི་འདྲེན་ཏེ་ཉོར་རོ། །གཉིས་པ་ལ། གདིང་བ་དང་འབྲེལ་བསླབ་བྱ་དང་། །རས་ཆེན་དང་འབྲེལ་བསླབ་བྱ་

དང་༐ ༐སྣམ་སྦྱར་དང་འབྲེལ་བསླབ་བྱ་དང་། །གོས་གསུམ་སོ་སོའི་བསླབ་བྱ་དང་། །སྣམ་སྦྱར་བསླབ་བྱ་གཞན་ཡང་བསྟན། །དང་པོ་ནི། ཅི་ཐམས་ཅད་དུ་འམ་ཞེ་ན། དགེ་སློང་གནས་གཞན་དུ་འགྲོ་བའི་ཚེ་གལ་ཏེ་དགོང་ཀ་ལྟ་བུ་དེང་ཉིད་ཕྱིར་བཟློག་ཅིང་གནས་འདིར་གནས་པར་བྱའོ་སྙམ་པའི་བསམ་པ་མེད་ན་གདིང་བ་བཞག་སྟེ་གནས་གཞན་དུ་འགྲོ་བར་མི་བྱའོ། །ཞག་ལོན་པར་འགྲོ་ན་གདིང་བ་ཁྱེར་ཏེ་འགྲོ་བར་བྱའོ། །དེ་རིང་ཕྱིར་བཟློག་པར་བྱའོ་སྙམ་པ་དེ་ལྟར་བསམས་ཏེ་སོང་ནས་བར་ཆད་ཀྱི་དབང་གིས་ཕྱིར་བཟློག་པའི་དུས་མ་འབྱོར་ན་གདིང་བ་དེ་གྲོགས་དག་ལ་བརྟས་ཏེ་གནས་གཞན་དེར་གནས་པར་བྱའོ། །གདིང་བ་བརྟར་མ་རྙེད་ན་བླ་གོས་སྣམ་ཕྲན་བདུན་པ་བཞི་བལྟབ་ཏུ་བྱས་པའི་སྟེང་དུ་མཚན་ཐོག་ཐག་ཏུ་འམ་ཞེ་ན། ཡུན་རིང་དུ་མི་ཉལ་ཏེ་ཡུན་ཐུང་ངུ་ཉིད་དུ་ཉལ་བར་བྱའོ། །དེས་ན་གདིང་བ་མེད་པར་དགེ་འདུན་གྱི་གནས་མལ་ལ་ལོངས་སྤྱོད་པར་མ་གནང་སྟེ་གདིང་བ་མི་འཁྱེར་བའི་རྒྱུར་འགྲོ་བ་འགགས་པའོ། །གཉིས་པ་ནི། སྣམ་སྦྱར་བཞག་པར་མི་འོས་པ་དགེ་སློང་མེད་ཅིང་སྒོ་གླེགས་མེད་པའི་གནས་སུ་དབྱར་གྱི་རས་ཆེན་ཡང་བཞག་པར་མི་བྱའོ། །ཏྲི་ཀར། གནས་གང་ན་དགེ་སློང་མེད་པ་དང་སྒོ་གླེགས་མེད་པ་གཉིས་ཀ་འདོམ་པ་དེར་བཞག་པར་མི་བྱའོ་ཞེས་བྱ་བའི་ཐ་ཚིག་གོ །གང་ཡང་རུང་བ་ཞིག་མེད་པར་བཞག་ན་ཉེས་བྱས་ཕྲ་མོར་འགྱུར་རོ་ཞེས་སོ། །ཆར་བབ་པ་ན་སྣམ་

༄༅། །སྤྱིར་ནི་བཞག་པ་ཡིན་ཀྱང་ཆར་བབ་ན་དབྱར་གྱི་རས་ཆེན་མི་བཞག་གོ །ཊཱི་ཀར། དེ་ནི་དེ་སྐྱོབ་པ་ཡིན་པའི་ཕྱིར་རོ་ཞེས་སོ། །བགྲོད་པར་བྱ་བའི་གནས་ཆུ་ཀླུང་གིས་ཆོད་པར་གནས་གཞན་དུ་འགྲོ་བ་ལ་ཡང་རས་ཆེན་མི་བཞག་གོ །ཆར་འབབ་པ་དང་ཆུ་ཀླུང་གིས་ཆོད་པ་དེ་གཉིས་དགོས་པར་ཡང་རས་ཆེན་མི་བཞག་པར་བསྐུར་རོ། །གསུམ་པ་ནི། སྣམ་སྦྱར་བཞག་པའི་གནས་དེ་ན་དགེ་སློང་དང་བཅས་པ་ཉིད་དང་། སྒོ་གླེགས་དང་བཅས་པ་ཉིད་དུ་བཅས་པའི་གནས་དང་། ཆར་འབབ་ཕ་དང་། ཆར་འབབ་ཏུ་དོགས་པ་དང་། བགྲོད་པར་བྱ་བ་ཆུ་ཀླུང་གིས་ཆོད་པ་ཉིད་ལྟ་བུ་མེད་ན་སྣམ་སྦྱར་མེད་པར་གར་ཡང་འགྲོ་བར་མི་བྱའོ་ཞེས་སྦྱར་རོ༔ ༔ཐམས་ཅད་དུའམ་ཞེ་ན། སྣམ་སྦྱར་དང་མི་འབྲལ་བའི་གནང་བ་མ་ཕྱིན་པ་སྟེ་གནང་བ་མ་ཐོབ་པ་དང་། སྲ་བརྐྱང་མ་བཏིང་བས་སྣམ་སྦྱར་མེད་པར་གར་ཡང་འགྲོ་བར་མི་བྱའོ། །དགེ་སློང་དང་བཅས་ཤིང་སྒོ་གླེགས་དང་བཅས་པ་ཡོད་ན་ནི་སྣམ་སྦྱར་མེད་པར་འགྲོ་བ་ལ་ཉེས་པ་མེད་དོ། །དགེ་སློང་དང་སྒོ་གླེགས་གང་རུང་གཅིག་མེད་ན་ནི་ཉེས་བྱས་ཕྲ་མོའོ། །ཆར་འབབ་པ་དང་དེར་དོགས་པ་ལ་སོགས་པ་ལ་ནི་ཉེས་བྱས་སོ། །དགེ་སློང་དང་བཅས་པ་ཉིད་དང་། སྒོ་གླེགས་དང་བཅས་པ་ཉིད་ན་ཡང་བསྟེན་པར་མ་རྫོགས་པའི་ལག་ཏུ་སྣམ་སྦྱར་གཏམས་པ་ཡང་རུང་བར་སྣང་ངོ་། །འདིར་ལུང་གོས་ཀྱི་གཞི་ལས། སྣམ་སྦྱར་བཞག་ཏུ་རུང་བ་ནི་ལྔ་སྟེ།

དགེ་སློང་དང་བཅས་པའི་གནས་སྒོ་གླེགས་དང་བཅས་པ་དང་། ཆར་འབབ་པ་དང་། འབབ་ཏུ་དོགས་པ་དང་། འབབ་ཆུའི་ཕ་རོལ་དུ་འགྲོ་བར་འདོད་པ་དང་། སྲ་བརྐྱང་བཏིང་བའི་གནས་དང་། དགེ་འདུན་གྱིས་གནང་བ་བྱིན་པར་གྱུར་པའོ་ཞེས་གནང་བ་ལྔ་གསུངས་པའི་ཤུགས་ཀྱིས་དགག་པ་ལྔ་བསྟན་པ་རྣམས་མདོ་འདིར་བསྡུས་པའོ། །སྐབས་འདིར་མུ་བཞི་སྲིད་དེ། སྣམ་སྦྱར་ཆུད་འཛའ་བྱེད་ཆར་འབབ་པ་དང་།འབབ་ཏུ་དོགས་པ་དང་། ཆུ་ཀླུང་གིས་ཆོད་པར་འགྲོ་བ་ཡོད་པ་དང་། ཆུད་འཛའ་བ་སྲུང་བྱེ་དགེ་སློང་དང་བཅས་པ་དང་། སྡོམ་བྱེད་སྒོ་གླེགས་དང་བཅས་པ་ཡོད་པ་སྟེ་ཆུད་འཛའ་བ་སྲུང་བྱེད་གཉིས་ཀ་ཡོད་པ་དང་། གཉིས་ཀ་མེད་པ་དང་། ཆུད་འཛའ་བྱེད་ཡོད་ལ་དེ་སྲུང་བྱེད་མེད་པ་དང་། ཆུད་འཛའ་བྱེད་མེད་ལ་ཆུད་འཛའ་བ་སྲུང་བྱེད་ཡོད་པའོ། །མུ་དང་པོ་ལ་སྣམ་སྦྱར་ཁྲེར་ཏེ་འགྲོ་ན་ཉེས་བྱས་དང་། མུ་གཉིས་པ་དང་གསུམ་པ་ལ་སྣམ་སྦྱར་མ་ཁྲེར་བར་གཞི་ལ་བཞག་སྟེ་འགྲོ་བ་ཉེས་བྱས་སུ་འགྱུར་བ་ནི། གནང་བ་ཐོབ་རུང་མ་ཐོབ་རུང་སྲ་བརྐྱང་བཏིང་རུང་མ་བཏིང་རུང་གང་ཟག་ཐམས་ཅད་ལའོ། །མུ་གསུམ་པ་འདིར་ཆར་འབབ་པ་ལ་སོགས་ཡོད་ཀྱང་སྣམ་སྦྱར་མ་ཁྲེར་བར་བཞག་སྟེ་འགྲོ་ན་ཉེས་བྱས་སུ་འགྱུར་བ་ནི་ཆུད་ཟོས་པ་བས་གཏན་བརླག་དགག་བྱ་ཆེ་བའི་ཕྱིར་རོ། །མུ་བཞི་པ་ལ་སྣམ་སྦྱར་མ་ཁྲེར་བར་གཞི་ལ་བཞག་སྟེ་འགྲོ་ན་ཉེས་བྱས་སུ་འགྱུར་བ་ནི་གང་ཟག་གི་བྱེ་

༄༅། །བྲག་ལ་སྟེ། གནང་བ་མ་བྱིན་པ་དང་། སྲ་བརྐྱང་མ་བཏུང་བའི་དགེ་སློང་ལ་ཉེས་བྱས་འདི་བསྐྱེད་ཀྱི། གནང་བ་བྱིན་པ་དང་། སྲ་བརྐྱང་བཏིང་བ་ལ་ནི་ཉེས་པ་མེད་དོ། །བཞི་པ་ནི། ཆར་འབབ་པ་ལ་སོགས་པའི་རྐྱེན་གྱིས་དགེ་སློང་སྣམ་སྦྱར་མེད་པར་གྲོང་གཞན་དུ་འགྲོ་བ་ལྟ་བུ་ལ་ཉིན་མཚན་དེ་ཉིད་ལ་ཆོས་གོས་ཀྱི་གན་དུ་ཕྱིར་འོང་བར་མི་ནུས་ན་ཇི་ལྟར་བྱ་ཞེ་ན། ལུང་ལས་ཆོས་གོས་གསུམ་གྱི་གནས་སུ་ཕྱིན་པར་མི་འགྱུར་གནས་གཞན་ན་འདུག་པའི་ཆོས་གོས་ཀྱི་བྱིན་རླབས་ཕྱུང་སྟེ་གོས་གཞན་ཁྱིམ་པ་ཡན་ཆད་ཀྱི་གོས་སམ། གཞན་ལ་བརྙས་པ་ལ་ཆོས་གོས་བྱིན་གྱིས་བརླབས་པ་ནི་ཉེས་པ་མི་འབྱུང་བའི་ཆོ་གའི་རྣམ་པའོ། །དེ་ཡང་ཆོས་གོས་ཀྱི་ཕྱུང་བ་ནི་འབྲལ་བའི་ཉེས་པ་མི་འབྱུང་བའི་ཆོ་གའི་རྣམ་པ་ཡིན་ལ། གཞན་ལ་བྱིན་གྱིས་བརླབས་པ་ནི་ཆོས་གོས་བྱིན་གྱིས་བརླབས་པ་མེད་པའི་ཉེས་པ་མི་འབྱུང་བའི་ཆོ་གའི་རྣམ་པ་ཡིན་ནོ། །འདིར་བྱིན་རླབས་དབྱུང་བ་ལ༔ ཕྲན་ཚེགས་ལས། སྔ་མ་རང་གི་སེམས་ཀྱིས་ཕྱུང་སྟེ་བྱིན་གྱིས་བརླབ་པར་བྱའོ་ཞེས་གསུངས་ལ། འགྲེལ་ཆུང་ལས། ཆོས་གོས་དེ་ལག་ན་འདུག་པ་ཙམ་དུ་བསམས་ཏེ་གྲོགས་པོ་གཅིག་གི་གན་དུ་དབྱུང་བའི་སྔགས་བྱས་པ་ཞེས་སོ། །ཕྱི་མ་ནི་དགེ་སློང་གཞན་ཡོད་པའི་དབང་དུ་བྱས་ལ་དང་། སྔ་མ་ནི་དགེ་སློང་གཞན་མེད་པའི་དབང་དུ་བྱས་པ་སྟེ། ཆོས་གོས་དབྱུང་བ་དང་བྱིན་གྱིས་བརླབས་པ་ནི་ཉེ་བར་མི་གནས་ན་ཡིད་ཀྱིས་རྣམ་པར

བརྟགས་པས་འཆགས་སོ། །ཞེས་འབྱུང་བས་སོ། །ལྔ་པ་སྣུམ་སྦྱར་དང་མི་འབྲལ་བའི་གནང་བ་སྦྱིན་པ་ལ། སྤྱིའི་དོན་དང་། ཚིག་གི་དོན་ནོ། །དང་པོ་ལ། དགོས་དོན་དང་བསྡུས་དོན་ནོ། །དང་པོ་ནི། སྣུམ་སྦྱར་དང་བྲལ་ཡང་ལྟུང་བ་མི་འབྱུང་བ་དང་། ལས་ཀྱི་ཆོ་གས་བྱིན་པ་དང་། བཅས་པའི་ས་མཚམས་ཟིན་པའོ། །གཉིས་པ་ལ་ལྔ་ལས། དང་པོ་ཡུལ་གང་ལ་གནང་བ་སྦྱིན་པ་ནི་ཆོས་བཅུ་ལྡན་ཏེ། ཐུན་མོང་བ་བརྒྱད་ནི་ལས་ཀྱི་གཞིར་འཆད་ཅིང་། རྒན་པའམ་ནད་པ་ཡིན་པ་དེ་གཉིས་ཚོགས་པ་དང་། སྔར་གནང་བ་སྦྱིན་པ་དང་ཡང་མ་འབྲེལ་བ་སྟེ། རྒན་པོ་དང་ནད་པ་དག་ལ་ཞེས་པ་དང་། སྔར་གནང་བ་མ་ཐོབ་པ་ལའོ་ཞེས་འཕོར་དང་། འཕོར་མང་འཇོག་པ་ལ་གསུངས་པའི་གནད་ཀྱིས་སྦྱར་བར་བྱའོ། །གཉིས་པ་ལ་རྟེན་གང་གིས་གནང་བ་སྦྱིན་པ་ནི་དགེ་འདུན་མཚན་ཉིད་བཞི་ལྡན་གྱིས་སོ། །གསུམ་པ་གཞི་གང་ལ་གནང་བ་སྦྱིན་པ་ནི་སྣུམ་སྦྱར་ལྗི་བ་ཉིད་ཡིན་ན་ཞེས་སོ། །སྣུམ་སྦྱར་ཡང་བ་དང་བླ་གོས་དང་མཐང་གོས་གཉིས་ལ་ནི་གནང་བ་འདི་མི་འཆགས་ཏེ། སྣུམ་སྦྱར་ཡང་བ་ཡིན་ན་གནང་བ་འཆགས་པའི་རྐྱེན་མེད་པའི་ཕྱིར། བླ་གོས་དང་མཐང་གོས་གཉིས་མ་ཁྱེར་ན་རབ་ཏུ་བྱུང་བའི་རྟགས་ཙམ་ཉམས་པར་འགྱུར་བས་དགག་བྱ་ཆེ་བའི་ཕྱིར་རོ། །བཞི་པ་ཚིག་གང་གིས་གནང་བ་སྦྱིན་པ་ནི་སྦྱོར་དངོས་མཇུག་གསུམ་ལས། སྦྱོར་བའི་ཆོ་ག་ནི་བཞི་སྟེ་འདུལ་བའི་སྐབས་རྗེས་སུ་སྒྲུབ་པ་དང་། ཕྱག་

༄༅། །འཆལ་ཅིང་སྤྱོད་ལམ་བརྟེན་པ་སྟེ། ལུང་ལས། ཙོག་པུར་འདུག་སྟེ་ཐལ་མོ་སྦྱར་བའོ་ཞེས་སོ། །ལུང་ལས་དགེ་འདུན་ལ་སྣམ་སྦྱར་ཉེ་བར་བསྟན་པ་དང་། གསོལ་བ་ལན་གསུམ་གདབ་པའོ། །དངོས་གཞིའི་ཆོག་ནི་གསོལ་གཉིས་ཀྱི་ལས་སོ། །མཇུག་གི་ཆོག་ནི་ལས་ཀྱི་མཇུག་སྡུད་དོ། །ལྔ་པ་གནང་བ་འཇིག་པའི་རྒྱུ་ནི། རྟེན་མཚན་འགྱུར་བ་དང་། བབས་པ་དང་། ཤི་བ་དང་། ནད་སོས་པར་གྱུར་བ་ལ་སོགས་ཏེ་མཚན་འགྱུར་གྱི་སྐབས་ལས། འདི་ལ་ཆོག་རྣམས་འགྱུར་ཏོ་ཞེས་དང་། གནང་བ་འདི་འཆགས་པའི་ཞིང་མ་ཡིན་པར་གྱུར་པའི་ཕྱིར་ཏེ་གོ་རིམ་བཞིན་ནོ། །གཉིས་པ་ནི། སྣམ་སྦྱར་རིན་གྱི་སྒོ་ནས་ལྷེ་རུང་ཡང་རུང་དེ་ལྷེད་ཀྱི་སྒོ་ནས་ལྷེ་བ་ཉིད་ཡིན་ན་སུ་ལ་ཞེ་ན། རྒན་པོ་དང་ནད་པ་དག་ལ་སྣམ་སྦྱར་དེ་དང་མི་འབྲལ་བའི་གནང་བ་སྦྱིན་ནོ། །གཞུང་འདི་ལྟར་འདོན་ན་བདེ་སྟེ། སྣམ་སྦྱར་ལྷེ་བ་ཉིད་ཡིན་ན་མི་འབྲལ་བའི་གནང་བ་རྒན་པོ་དང་ནད་པ་དག་ལ་སྦྱིན་ནོ། །བཞི་པ་ལ། སྤྱིའི་དོན་དང་། ཚིག་གི་དོན་ནོ། །དང་པོ་ལ། གླིང་གཞི་ནི་མཉན་ཡོད་དུ་དགེ་སློང་རབ་ཏུ་མང་པོ་ལ་ཆོས་གོས་དང་འབྲལ་བར་བྱེད་པ་ལ་སྤང་བའི་ལྟུང་བྱེད་བཅས་སོ། །དགག་བྱ་ནི་བསྙེན་རྫོགས་ཀྱི་རྟགས་ཐུན་མོང་མ་ཡིན་པ་ཉམས་པ་དང་ཆོས་གོས་གསུམ་ཚུད་ཐོས་པའོ། །ངོ་ཧི་ནི་བཅས་ཡུལ་ན་དགེ་སློང་གིས་རང་གི་འཚོ་བའི་ཡོ་བྱད་དུ་བྱིན་གྱིས་བརླབས་པའི་ཆོས་གོས་གང་ཡང་རུང་བ་དང་མཚམས་ཐ་དད་དུ་འབྲལ་བར་བྱེད་པའི་

ལྷུང་བ་དངོས་གཞིའོ། །ཡན་ལག་ལ་བཞི་ལས། གཞིའི་ཡན་ལག་ལ་གསུམ་སྟེ། གང་དང་འབྲལ་བའི་དངོས་པོ་དང་། གང་དུ་འབྲལ་བའི་གནས་དང་། གང་གིས་འབྲལ་བའི་རྐྱེན་ནོ། །དང་པོ་ལ་ལྔ་ལས། ཆོས་གོས་གསུམ་ལས་གང་ཡང་རུང་བ་ཡིན་པ་སྟེ། ལུང་རྣམ་འབྱེད་ལས། ཆོས་གོས་གསུམ་ལས་གང་ཡང་རུང་བ་དང་ཞེས་བྱ་བ་ནི་སྣམ་སྦྱར་དང་བླ་གོས་དང་མཐང་གོས་ལས་གང་ཡང་རུང་བ་དང་ངོ་ཞེས་གསུངས་སོ། །དེ་གསུམ་ལས་གཞན་གདིང་བ་ལ་སོགས་པ་དང་བྲལ་ཡང་ཉེས་པ་མེད་དོ། །རང་གི་འཚོ་བའི་ཡོ་བྱད་ཀྱི་བྱིན་རླབས་ཡོངས་རྫོགས་ལྡན་པ་སྟེ། བྱིན་གྱིས་བརླབས་པ་དང་གནང་བ་མ་ཐོབ་པ་ནི་བྱེད་པ་པོ་ཉིད་དོ་ཞེས་པས་སོ། །མཁོ་བ་དང་ལྷག་པའི་ཡོ་བྱད་དུ་བྱིན་གྱིས་བརླབས་པ་དང་། བྱིན་གྱིས་མ་བརླབས་པའི་ཆོས་གོས་དང་བྲལ་བ་ལ་ནི་ཉེས་པ་མེད་དོ། །གནས་སུ་ཕྱིན་པར་མི་འགྱུར་ན་ཆོས་གོས་ཀྱི་ཕྱུང་སྟེ་ཞེས་བཤད་པས་སོ། །རུང་བ་དང་ཆོས་གོས་རང་རང་གི་ཚད་དང་ལྡན་པ་སྟེ་སྦྱིར་བཏང་བ་ལས་སོ།།དགོན་པ་བས་འཇིགས་པའི་དབང་གིས་ཆོས་གོས་གཅིག་གྲོང་དུ་བཞག་པ་མ་ཡིན་པ་སྟེ།དགོན་པ་གཅིག་པའི་ཆོས་གོས་གཅིག་ལ་ནི་ཞེས་པས་སོ། །གཉིས་པ་གང་དུ་འབྲལ་བའི་གནས་ནི། ཆོས་གོས་ཀྱི་གནས་ཉེ་འཁོར་དང་བཅས་པ་ལས་གཞན་ཡིན་པ་སྟེ། དེའི་གནས་ཉེ་འཁོར་དང་བཅས་པ་ནས་གཞན་ན་ཞེས་སོ། །གསུམ་པ་གང་གིས་འབྲལ་བའི་རྐྱེན་ནི། སྲ་

༄༅། །བརྐྱང་དང་མི་ལྡན་པ་དང་། སྣམ་སྦྱར་གྱི་ཆ་ནས་མི་འབྲལ་བའི་གནང་བ་མ་ཐོབ་པ་དང་། འཛེགས་པའི་དབང་གིས་ཆོས་གོས་གཅིག་གྲོང་དུ་བཞག་པའི་ཆ་ནས་དགོན་པའི་ཡི་དམ་དང་མི་ལྡན་པའོ། །བསམ་པའི་ཡན་ལག་ལ་གཉིས་ལས། འདུ་ཤེས་ནི་གཞི་ལ་མ་འཁྲུལ་པའོ། །ཀུན་སློང་ནི་ཆོས་གོས་དང་མཚམས་ཐ་དད་དུ་བྲལ་བར་འདོད་པ་རྒྱུན་མ་ཆད་པའོ། །སྦྱོར་བ་ནི་ཆོས་གོས་དང་མཚམས་ཐ་དད་དུ་འབྲལ་བར་བྱེད་པའོ༔ ༔མཐར་ཐུག་ནི་ཞག་གཅིག་གི་མཚན་མོ་མཐའི་སྐད་ཅིག་གོ །གཉིས་པ་ནི། སྤང་ལྟུང་འདིའི་བྱེད་པ་པོ་གང་ཞེ་ན། ཆོས་གོས་གསུམ་པོ་གང་ཡང་རུང་བ་སྟེ་རང་གི་འཚོ་བའི་ཡོ་བྱད་བྱིན་གྱིས་བརླབས་པ་དང་། ཆོས་གོས་དང་མི་འབྲལ་བའི་གནང་བ་མ་ཐོབ་པ་ནི་འབྲལ་བའི་སྤང་ལྟུང་སྐྱེད་པའི་བྱེད་པ་པོ་ཉིད་དོ། །ཆོས་གོས་གསུམ་པོ་གང་ཡང་རུང་སྟེ། རང་གི་འཚོ་བའི་ཡོ་བྱད་དུ་བྱིན་གྱིས་བརླབས་པ་དེའི་གནས་ཉེ་འཁོར་དང་བཅས་པ་ནས་གཞན་ན་སྟེ། ཆོས་གོས་དེའི་གནས་ལས་ཀྱང་གཞན་གནས་དེའི་ཉེ་འཁོར་ལས་ཀྱང་གཞན་ལ་གནས་པ་ལ་སྐྱ་རེངས་དང་པོ་འཆར་ཀའི་སྐད་ཅིག་དང་པོ་ཤར་ན་ཆོས་གོས་དང་འབྲལ་བའི་སྤང་བའོ། །མདོ་རྩ་བ་དང་རང་འགྲེལ་ལས། སྐྱ་རེངས་ཤར་ནའོ་ཞེས་གསུངས་པ་དང་། དེའི་ཊཱི་ཀ་ལས། སྐྱ་རེངས་[illegible] པོ་འཆར་ཀའི་སྐད་ཅིག་[illegible] ཞེས་[illegible] ཏེ་གཞུང་དེ་དག་སྐད་ཅིག་སྔ་ཕྱི་འགལ་ལོ་སྙམ་ན། མཚན་མོ་མཐའི་

སྐད་ཅིག་སྟེ་སྐྱ་རེངས་འཆར་ཀའི་སྐད་ཅིག་ཉིད་ན་དངོས་གཞི་བསྙེད་ཅིང་། སྐྱ་རེངས་ཤར་བ་ན་དངོས་གཞི་སྐྱེས་པ་སྟེ། ལུང་དགེ་སློང་ཕའི་རྣམ་འབྱེད་ཀྱི་འགྲེལ་པའི་སྐབས་ལས། ནུབ་གཅིག་མཐར་སྐྱ་རེངས་འཆར་བར་བྱེད་ན་སྤང་བའི་ལྷུང་བྱེད་དུ་འགྱུར་ཞེས་དངོས་གཞི་བསྙེད་པར་གསུངས་པ་དང་། དངོས་གཞི་སྐྱེས་པ་ནི་དགེ་སློང་མའི་རྣམ་འབྱེད་ཀྱི་འགྲེལ་པའི་སྤང་བའི་སྐབས་ལས། སྐྱ་རེངས་ཤར་ན་སྤང་བའི་ལྷུང་བྱེད་དོ་ཞེས་གསུངས་ཤིང་། འགྲེལ་ཆུང་ལས་ཀྱང་། སྐྱ་རེངས་བྱུང་བ་ན་ཆོས་གོས་དང་འབྲལ་བའི་སྤང་བའི་ལྷུང་བར་འགྱུར་རོ་ཞེས་སོ། །བཞི་པ་ལ། གནས་ཀྱི་དབྱེ་བ་བསྟན་པ་དང་། །དེ་ཡི་ཉེ་འཁོར་ཚད་བསྟན་པ། །དེ་གཉིས་གཅིག་པར་བསྟན་པའོ། །དང་པོ་ལ། མངོན་པར་བསྒྲུབ་པའི་གནས་ཉིད་དང་། །བདག་པོས་བྱེ་བྲག་བྱས་པའི་གནས། །སྐྱེ་བས་གྲུབ་པའི་གནས་དང་ནི། །བསྐྱོད་པར་ནུས་པའི་གནས་གང་དང་། །མཚམས་མེད་པ་ཡི་གནས་ཉིད་དོ། །དང་པོ་ནི། ཡོལ་བ་དང་རྩིག་པས་བསྐོར་བ་ལྟ་བུ་སྟེ་ལུས་ཀྱིས་མཚམས་བྱས་པ་ལ་ནི་ཡོལ་བའམ་རྩིག་པའི་མཚམས་གནས་ཀྱི་མཐའོ། །གལ་ཏེ་མཚམས་པོ་ཆེའམ་དཀྱིལ་འཁོར་བཅད་པ་ལྟ་བུ་དག་གིས་མཚམས་བྱས་པ་ལ་ནི་ཕ་བོང་དང་ཤིང་སྡོང་པ་ལ་སོགས་པ་མཚམས་ཀྱི་མུར་ཐུག་གནས་ཀྱི་མཐའོ། །མཚམས་པོ་ཆེ་བཅད་པའི་ནང་དུ་ཆོས་གོས་བཞག་ན་མུར་ཐུག་རྒྱུན་ཆད་ཆོས་གོས་ཀྱི་གནས་གཅིག་ཏུ་བརྩི་བ་དེ་

༄༅། །ཞི་མཚམས་པོ་ཆེར་མི་འབྲལ་བའི་གནང་བ་བྱས་ན་དེ་ལྟར་ཡིན་གྱི་གཞན་དུ་ན་མ་ཡིན་ནོ། །གཉིས་པ་ནི། ཁང་པ་གཅིག་ལ་བདག་པོ་ཐ་དད་དུ་མ་ཡོད་ན་ཁང་པའི་བདག་པོ་གཅིག་ཉིད་མ་ཡིན་པའི་བར་གྱི་མཚམས་རྣམས་ཞེས་མང་པོའི་སྒྲ་སྨོས་པ་ནི་སེག་དང་རེ་ལྡེ་ལ་སོགས་པའི་གནས་ཐ་དད་པ་ཡིན་པས་བདག་པོ་ཐ་དད་ན་ཁང་པ་གཅིག་གི་དེར་སྟོད་དང་དེར་སྨད་དུ་ཡང་ཆོས་གོས་འབྲལ་བ་ཉིད་དོ། །ཞུ་བ་ལས། དགེ་སློང་གིས་གནས་གཅིག་ལ་སྟེང་གཡོགས་ཀྱང་གཅིག་པར་གནས་པ་དེ་ཉིད་དུ་ཆོས་གོས་ཀྱང་བཞག་ན་དེ་ཆོས་གོས་དང་འབྲལ་བར་འགྱུར་བ་མཆིས་སམ། ཡོད་དེ་གནས་དེར་མུ་སྟེགས་ཅན་སྣ་ཚོགས་དང་།དགེ་སྦྱོང་དང་། བྲམ་ཟེ་དང་། སྤྱོད་པ་པ་ཀུན་ཏུ་རྒྱུ་རྣམས་དང་། སྤུན་སོ་སོར་བགོས་པ་རྣམས་སོ་ཞེས་གསུངས་སོ། །ཚོར་ཐ་དད་ཀྱང་གནས་ཁང་སོ་སོར་མ་བགོས་ན་མི་འབྲལ་ཏེ། ཊཱི་ཀར། བདག་པོ་ནོར་སོ་སོར་གསོག་པའི་སྤུན་མང་པོ་དོན་ཁང་པ་དབང་བའི་གཅིག་པ་དག་ཁང་པའི་ཆ་སོ་སོར་བགོས་པ་མ་ཡིན་པར་ཁྱིམ་གཅིག་པའི་ཚུལ་གྱིས་གནས་པ་དེ་ན་ནི་ཁང་ཁྱིམ་གྱི་སྒོ་དང་ར་བ་ལ་སོགས་པའི་བར་གྱི་མཚམས་རྣམས་ཐ་དད་པ་ཉིད་མ་ཡིན་ཏེ། ཁང་པ་མ་བགོས་པའི་ཁྱིམ་གཅིག་པའི་སྤུན་ལ་སོགས་པ་ཐམས་ཅད་ལ་ཁྱིམ་གྱི་རྗེ་དཔོན་ཏེ་གཙོ་བོ་ཉིད་ཡིན་པའི་ཕྱིར་[illegible]ཏེ། །[illegible]ཊཱི་ཀ་ལས། མདོ་འདི་ལ་དགག་པ་བསྡུ་བར་ནི་མི་འགྱུར་ཏེ། དེ་ནས་མདོ་

འོག་མའི་རྗེས་སུ་ཡང་སྦྱར་རོ་ཞེས་པ་ནི། བདག་པོ་གཅིག་པ་ཉིད་མ་ཡིན་པའི་བར་གྱི་མཚམས་རྣམས་ནི་ཐ་དད་དོ་ཞེས་དངོས་སུ་སྨོས་པས། བདག་པོ་གཅིག་པ་ཉིད་ཀྱི་བར་མཚམས་རྣམས་ནི་ཐ་དད་པ་ཉིད་མ་ཡིན་ནོ་ཞེས་ཤུགས་ཀྱིས་བསྟན་ཏོ། ཐ་དད་པ་ཉིད་མ་ཡིན་ནོ་ཞེས་པའི་དགག་པ་དེ་ནི་མདོ་རྩ་བར་དངོས་སུ་བསྟུས་པ་ནི་མ་ཡིན་ཏེ། དགག་པ་དེ་ནི་མདོ་འོག་མའི་རྗེས་མཐུན་དུ་སྦྱར་ཏེ་སྐབས་འདིའི་ཊཱི་ཀ་ལས། ཡང་ན་མདོ་སྟེ་མ་གོས་དེ་འདི་ལྟར་ཡང་བཤད་དེ་བདག་པོ་གཅིག་ཉིད་ཀྱི་མཚམས་རྣམས་ནི་ཐ་དད་པ་ཉིད་མ་ཡིན་ནོ་ཞེས་བྱ་བར་ཡང་མདོའི་ཚིག་རྣམ་པར་སྦྱར་བར་བྱ་སྟེ་ཞེས་གསུངས་སོ། །ཊཱི་ཀ་ལས། ད་ནི་མདོ་བརྩམས་པའི་འབྲས་བུ་བསྟན་པར་བྱ་སྟེ་ཞེས་པ་ནི་འབྲས་བུ་ཞེས་བྱ་བ་མཚོན་པའི་དོན་ཏོ། སྐབས་འདིར་ལུང་རྣམ་འབྱེད་ལས། ཁྱིམ་གཅིག་དང་ནི་ཁྱིམ་གཉིས་དང་། །ཁྱིམ་གྱི་ཚོགས་དང་ལྡན་པ་དང་། །རྩིག་པ་རིབ་མ་འོབས་བསྐོར་དང་། །རྣམ་བཞིར་བྱ་བ་གྲོང་དང་ཁྱིམ། །རྟེན་འགྲོ་སྨུ་སྐེགས་ཚོང་རྡལ་དང་། །ཚོང་ཁང་དགྲ་ཁང་གཡུལ་དུ་ནི། །གཡུལ་ཚོམས་གྲུ་དང་ཤིང་རྟ་དང་། །ལྡོན་ཤིང་ཀུན་དགའ་ ར་བ་ཡིན། །ལམ་དུ་འགྲོ་སྡོད་འདུག་ཉལ་དང་། །ཐད་ཀར་ཡང་ནི་དེ་བཞིན་ཏེ། །མཚམས་གཞན་ཉལ་བ་ཐ་མ་ཡི། །སྟེ་ཚན་ཡང་དག་བསྡུས་པ་ཡིན། །ཅེས་སོ། །རྣམ་བཞིར་བྱ་བ་གྲོང་ཞེས་པ་ནི་གྲོང་ཁྱེར་ཉེ་འཁོར་གཅིག་པ་དང་། གྲོང་ཁྱེར་ཉེ་འཁོར་ཐ་དད་པ་དང་། གྲོང་

༄༅། །རབ་ཏུ་མང་པོ་ཉེ་འཁོར་གཅིག་པ་དང་། །ཉེ་འཁོར་ཐ་དད་པའོ། །རྣམ་བཞིར་བྱ་བའི་ཁྱིམ་ཡང་དེ་བཞིན་དུ་སྦྱར་རོ། །རྣམ་འབྱེད་འགྲེལ་པ་ལས། རྟེན་འགྲོ་ནི་རོལ་མོ་མཁན་གྱི་བྱེ་བྲག་གོ །ཚོང་རྡལ་ནི་ནོར་འཚོང་བར་བྱེད་པའི་གནས་སོ། །ཚོང་ཁང་ནི་ནོར་བཙེར་བའི་གནས་སོ། །དཀྲ་ཁང་ནི་དཀྲ་བསྲུང་བའི་གནས་སོ་ཞེས་བཤད་དོ། །དེ་ཡང་ཚོང་རྡལ་ནི་ཉིན་མོར་ནོར་ཁྱེར་བའི་གནས་སོ། །ཚོང་ཁང་ནི་དེར་མཚན་མོར་ཡང་ནོར་བཞག་པ་ཡིན་ནོ། །ཊཱི་ཀ་ལས། །གཡུལ་ནི་ལོ་ཏོག་བཅགས་པའི་གཞིའོ། །ཞེས་སོ། །གཡུལ་ཚོམས་ནི་དེའི་ཚོམས་སོ་སོ་སྟེ་དེ་དག་རང་རང་གི་ཐུན་མོང་གི་གནས་དང་མི་འབྲལ་ལོ། །ཡང་རྣམ་འབྱེད་ལས། དེ་བཞིན་དུ་དཀྲ་ཁང་ལ་ནི་ཡ་གད་ཐུན་མོང་ཡིན་ནོ། །དེ་བཞིན་དུ་གཡུལ་ལ་ནི་དཀྱིལ་ཐུན་མོང་ཡིན་ཏེ་གཡུལ་ཅེས་བྱ་བ་ནི་ལོ་ཏོག་བཅག་པའི་གཞིའོ། །དཀྱིལ་ཞེས་བྱ་བ་ནི་རྟེན་གནས་ཏེ་གང་དུ་གཏོར་མ་འབུལ་བ་ལ་སོགས་བྱེད་པའམ་གང་དུ་འབྲུ་སྤུང་བར་བྱེད་པའི་གནས་སོ། །དེ་བཞིན་དུ་རོལ་མོ་མཁན་གྱི་ཁྱིམ་ལ་ཡང་ནི་རོལ་མོའི་ཆ་བྱད་བཞག་པའི་གནས་ཐུན་མོང་ཡིན་ནོ། །དེ་བཞིན་དུ་ཤིང་རྟ་ལ་ནི་ཁ་ལོ་པའི་གནས་ཐུན་མོང་ཡིན་ཏེ། ཁ་ལོ་པའི་གནས་ཞེས་བྱ་བ་ནི་ཁ་ལོ་པ་གང་དུ་འདུག་ནས་[illegible]ལ་སོགས་པ་ཤིང་རྟ་[illegible]། །དེ་བཞིན་དུ་གྲུ་ལ་ནི་གྲུ་གདོང་ཐུན་མོང་ཡིན་ཏེ་གྲུ་གདོང་ཞེས་བྱ་བ་ནི་གྲུ་

པ་གང་དུ་འདུག་ནས་སྐྱོད་པར་བྱེད་པའོ། །དེ་བཞིན་དུ་ཀུན་དགའ་ར་བ་ལ་ནི་ཁྲོན་པ་ཐུན་མོང་ཡིན་ནོ་ཞེས་སོ། །ཁང་པ་གློ་གཤིབས་གཉིས་སྤུན་ནོར་མ་བགོས་པ་གཉིས་དབང་བ་ལྟ་བུ་ནོར་ལས་དད་པ་ཐ་དད་པ་མ་ཡིན་པ་དང་། མུ་སྟེགས་ཅན་ལྟ་བ་མཐུན་པ་གཉིས་དབང་བའི་གནས་ལྟ་བུའམ་དགེ་སློང་ལྟ་བ་མཐུན་པ་གཉིས་དབང་བའི་གནས་ལྟ་བུ་ལྟ་བ་ལས་དད་པ་ཐ་དད་པ་མ་ཡིན་པའི་གནས་ཀྱི་བར་མཚམས་རྣམས་ཀྱང་ཐ་དད་པ་མ་ཡིན་ནོ་ཞེས་སྨྲར་ཏེ། གནས་ཐ་དད་པ་མ་ཡིན་པ་དེར་ཆོས་གོས་དང་མི་འབྲལ་ལོ། །འདིར་དད་པ་ཞེས་པ་ནི་ཁྱིམ་པ་ནི་ནོར་ལྷུར་བྱེད་ལ། རབ་ཏུ་བྱུང་བ་ནི་ལྟ་བ་ལྷུར་བྱེད་པའོ། །ཡང་ཛོ་ཞེས་པ་འདི་ནི་མདོ་སྡེ་མ་ལ་སྦྱར་བ་མ་ཡིན་གྱི། མདོ་འདི་ཉིད་ཀྱི་ཚིག་གི་ཆ་ཤས་སྡེ་མ་ཐ་དད་པ་མ་ཡིན་ཅེས་པ་ལ་བསྙེགས་སོ། །གསུམ་པ་ནི། ཤིང་ལྗོན་པ་གཅིག་ཁོ་ནའི་ཡལ་ག་དང་ཡལ་ག་ཕྲ་མོ་དག་ཕན་ཚུན་མ་རེག་པ་ནི་རྒྱ་བ་གཅིག་ཀྱང་གནས་ཐ་དད་པ་ཉིད་དོ། །དེའི་ཕྱིར་ཡལ་ག་གཅིག་ཏུ་ཆོས་གོས་བཞག་ལ་ཡལ་ག་ཕྲ་མོར་དགེ་སློང་གནས་ན་འབྲལ་ལོ། །ཡལ་ག་དེ་དག་གི་རྒྱ་བ་ནི་ཐུན་མོང་ངོ་སྙེ། ཊཱི་ཀར། གང་ཕན་ཆད་ནས་ཡལ་ག་དག་གྱེས་པ་དེ་ནི་དེ་དག་གི་རྒྱ་བའོ། །དེ་ལྟ་བས་ན་དགེ་སློང་གིས་རྒྱ་བ་ལ་ཆོས་གོས་འཇོག་ཅིང་ཡལ་ག་གང་ཡང་རུང་བར་སྐྱ་རེངས་འཆར་བར་བྱེད་པ་ནི་ཉེས་པ་མེད་དོ། །དེ་བཞིན་དུ་ཡལ་ག་གང་ཡང་རུང་བར་ཆོས་གོས

༄། །འཇོག་ཅིང་། རྒྱ་བར་སྒྱུ་རིངས་འཆར་བར་བྱེད་ནའང་ཉེས་པ་མེད་དོ་ཞེས་སོ། །ཡལ་ག་དང་ཡལ་ག་ཕྲ་མོ་ཐམས་ཅད་ཀྱི་ཐུན་མོང་ནི་རྒྱ་བའི་རྒྱ་བ་ལ་སོགས་ཡིན་ལ། དེ་ནི་འགྲེལ་པ་མཁན་པོའི་དགོངས་པ་སྒྲ་ཇི་བཞིན་པར་འཆད་དེ། ཊཱི་ཀར། རྒྱ་བ་ཞེས་བྱ་བ་ནི་ཤིང་ལྗོན་པའི་སྙིང་གི་ཐམས་ཅད་ཀྱི་ཕྱོགས་གང་ནས་ཡལ་ག་དུ་མ་གྱེས་པར་འགྱུར་བ་དེའི་མདོ་ཁ་ནའི་འོག་ནས་ཡལ་ག་མེད་པའི་ཤིང་ལྗོན་པའི་སྡོང་པོའི་ཕྱོགས་ལ་བྱ་སྟེ་དེ་ནི་རྒྱ་བའོ། །རྒྱ་བའི་རྒྱ་བ་ཞེས་བྱ་བ་ནི་སྙིང་གི་ཐམས་ཅད་ཀྱི་རྒྱ་བར་གྱུར་པའི་ཤིང་ལྗོན་པའི་ཕྱོགས་དེ་ནས་ཡལ་ག་མེད་པའི་འོག་གི་ཆ་ལས་ཡལ་ག་གཅིག་ཏུ་གྱུར་ཏམ། ཡལ་ག་དུ་མར་གྱུར་པའི་ཡལ་ག་ཇི་སྙེད་གྱེས་པ་དེའི་མདོ་ཁ་ནའི་འོག་ན་ཡལ་ག་མེད་པའི་ཕྱོགས་ཀྱི་ཆ་ཡོད་པ་ལ་བྱ་སྟེ། དེ་ནི་རྒྱ་བའི་རྒྱ་བའོ། །ལ་སོགས་པ་ཞེས་སྨོས་པ་ནི་དེ་མན་ཆད་ནས་ས་གཞི་ལ་ཐུག་པ་ཡན་ཆད་ཀྱི་བར་བཟུང་སྟེ་སོགས་པའི་སྒྲས་བསྡུས་ལ། ཤིང་ལྗོན་པ་དང་འབྲེལ་བའི་ས་གཞི་ཡན་ཆད་ནས་རྒྱ་བའི་རྒྱ་བ་ལ་ཐུག་པ་མན་ཆད་ཀྱི་བར་དེ་ནི་རྒྱ་བའི་རྒྱ་བ་དང་། རྒྱ་བ་དང་འབྲེལ་བའི་ཡལ་ག་དང་། ཡལ་ག་ཕྲ་མོ་ཐམས་ཅད་ཀྱི་ཐུན་མོང་ཡིན་ནོ༔ ༔རྒྱ་བའི་རྒྱ་བ་ནི་རང་དང་། རྒྱ་བ་དང་འབྲེལ་བའི་ཡལ་ག་དང་། ཡལ་ག་ཕྲ་མོ་ཐམས་ཅད་ཀྱི་ཐུན་མོང་ཡིན་ནོ། །རྒྱ་བ་ནི་དེ་ཉིད་དང་འབྲེལ་བའི་ཡལ་ག་དང་། ཡལ་ག་ཕྲ་མོ་རྣམས་ནི་ཉི་ཚེའི་ཐུན་མོང་ཡིན་ནོ། །དེ་

དག་གི་ཡལ་ག་ཕྲ་མོ་མ་རིག་པ་རྣམས་ན་ཕན་ཚུན་ཐ་དད་པ་ཡིན་ནོ་ཞེས་སོ། །ཡང་ཇོ་ནི་རྩ་བའི་རྩ་བ་ནི་རྩ་བ་དང་སོགས་པའི་ཡལ་ག་དང་། ཡལ་ག་ཕྲ་མོ་ཐམས་ཅད་ཀྱི་དེ་ཐུན་མོང་ཡིན་ནོ་ཞེས་མདོ་སྡེ་མའི་ཐུན་མོང་ངོ་
ཞེས་པ་ལ་བསྙེགས་སོ། །ཤིང་ལྗོན་པ་གང་དག་གི་ཡལ་ག་དང་། ལོ་མ་མེ་ཏོག་དང་། འབྲས་བུ་ནི་དེའི་ཁོངས་སུ་གཏོགས་པའི་རིག་པའི་ཤིང་ལྗོན་པ་རྣམས་ནི་རྩ་བ་ཐ་དད་ཀྱང་གནས་གཅིག་པ་སྟེ། ནགས་ཚལ་
བདག་པོ་གཅིག་ན་དབུས་ནས་རྒྱང་གྲགས་ཀྱི་མཐའ་ཚུན་ཆད་གནས་གཅིག་པ་ཉིད་ཡིན་ནོ། །དབུས་ནས་རྒྱང་གྲགས་ཀྱི་མཐའ་ཕན་ཆད་ནི་ཐ་དད་པ་ཉིད་དོ། །ལྗོན་ཤིང་གི་ཡལ་ག་ཐ་དད་པ་རྣམས་ཀྱི་རྩ་བ་ཐུན་མོང་
དང་༔ གཙུག་ལག་ཁང་དམ་གནས་ཁང་ཐ་དད་པ་རྣམས་ཀྱི་ལྟགས་རི་ཐུན་མོང་གི་ལྷུང་བྱེད་དུ་འདྲ་ཡང་། གཙུག་ལག་ཁང་གི་གནས་ཁང་ཐ་དད་ནི་མ་རིག་ཀྱང་མི་འབྲལ་ལ། ཤིང་ལྗོན་པའི་ཡལ་ག་ཕན་ཚུན་མ་རིག་ན་
འབྲལ་བའི་རྒྱུ་མཚན་ནི་ཡལ་ག་ཕན་ཚུན་མ་རིག་པ་དེ་ལ་ཉེ་འཁོར་འབྲེལ་བ་མེད་དོ། ནམ་མཁའ་མཚམས་གཞན་གྱིས་བར་དུ་ཆོད་པའི་ཕྱིར་ཞེས་གསུངས་སོ། །ཤིང་ལྗོན་པ་དེའི་སྟེང་གི་ཆ་འོག་མའི་ཡལ་ག་ལ་ཆོས་གོས་
དབྱུངས༔ དེའི་འོག་གི་ས་གཞིར་དགེ་སློང་འདུག་ཅིང་སྐྱ་རེངས་འཆར་བར་བྱེད་པ་ནི། ཁང་པའི་སྟེང་གཡོགས་ལ་ཆོས་གོས་དབྱུངས་ཏེ་དེའི་ས་གཞི་ལ་དགེ་སློང་གནས་པ་དང་འདྲའོ། །འདི་དག་རྫོགས་པར་སླ་བའི་དཔེའུ

༄༅། །རིས་མཆོ་སྣ་བ་ཆེན་པོས་མཛད་མོད། དེས་ནི་བདེ་བླག་ཏུ་ཁོང་དུ་ཆུད་པར་མི་ནུས་པའི་ཕྱིར། ཁོ་བོའི་དཔེའུ་རིས་མཐོང་བ་དོན་ལྡན་དུ་སྨོས་ཤིག །བཞི་པ་ནི། ཐོག་ཕུབ་པའི་གྲུ་དང་། ཐོག་ཕུབ་པའི་ཤིང་རྟ་
དག་གི་ཡང་སྟེང་གི་ཆ་འོག་མར་དཔྱངས་པ་ནི་སྟེང་གཡོགས་དང་འདྲ་བར་སྣང་བཞིན་ནོ། །ངག་དོན་གྲུ་དང་ཤིང་རྟ་ཐོག་ཕུབ་པའི་ཆ་འོག་མར་ཆོས་གོས་དཔྱངས་ཏེ་བཞག་པ་དེའི་འོག་གི་གཞི་ལ་དགེ་སློང་ཉལ་ན་མི་འབྲལ་
ལོ༔ ༔ལྔ་པ་ནི། ལུས་ངག་གིས་མངོན་པར་བསྒྲུབས་པའི་མཚམས་མེད་པ་ཐང་སྤོང་བ་ལྔ་བུ་ལ་དགེ་སློང་ཉལ་ན་ནི་དགེ་སློང་གི་རྐང་ལག་ལ་སོགས་པའི་ཡན་ལག་གིས་ཇི་ཙམ་དུ་ཁྱབ་པའི་མཐའ་དེ་གནས་དེའི་
མཐའོ༔ ༔གནས་ཀྱི་མཐའ་དེ་ནས་ཉེ་འཁོར་འདོམ་གང་ཚུན་ཆད་དུ་ཆོས་གོས་དང་མི་འབྲལ་ལོ། །ཊཱི་ཀར། མཚམས་གཞན་པ་ལ་ལུས་ཀྱིས་ནོན་པ་ཉིད་ཚེ་གནས་ཉིད་ཡིན་པར་གསུངས་པ་གང་ཡིན་པ་དེ་ཡིན་ནོ་
ཞེས་སོ། །གཉིས་པ་ལ། ཉེ་འཁོར་དངོས་ཀྱི་ཚད་ཉིད་བཤད། །དེ་ཡི་དོགས་གཅོད་བསྟན་པའོ། །དང་པོ་ལ། བརྩམ་དུ་རུང་བའི་ཉེ་འཁོར་དང་། །ཉེ་བར་སྤྱོད་པའི་ཉེ་འཁོར་དང་། །ལམ་དུ་འགྲོ་བའི་ཉེ་འཁོར་
རོ༔ ༔དང་པོ་ལ། ཉེ་འཁོར་ཚད་ཀྱི་མདོར་བསྟན་དང་། །གྲོང་ཁྱེར་གསུམ་གྱི་[illegible]་ལོ། །དང་པོ་ནི། ཊཱི་ཀར། གནས་བསྟན་ནས་ད་ནི་གནས་དེའི་ཉེ་འཁོར་བརྗོད་པར་བྱ་སྟེ་ཞེས་སྨྲས་ནས། ཉེ་འཁོར་ནི་སྟེང་དང་

འོག་དང་ཕྱོགས་ཐམས་ཅད་ནས་ཁོ་ར་ཁོར་ཡུག་ཏུ་འདོམ་རེ་རེའོ། །གཉིས་པ་ནི། རྩིག་པས་བསྐོར་བའི་གྲོང་ལ་ནི་ཉེ་འཁོར་དུ་འཇོག་བྱེད་ཅི་ཞེ་ན། ཇི་ཙམ་དུ་བ་ལང་དྲུག་དང་ལྡན་པའི་ཤིང་རྟ་ཞེས་པ་ནི་བ་ལང་དྲུག་གིས་དྲང་དགོས་པའི་ཤིང་རྟའི་ལམ་གྱི་ཞེང་ཚད་ནི་འདོམ་དགུ་སྟེ། དེའང་བ་ལང་དྲུག་ལ་གཉའ་ཤིང་གཏད་དེ་གྲལ་བྱས་པ་ན། བ་ལང་དྲུག་གི་བར་ལྔ་པོ་ལ་འདོམ་ལྔ་དང་། བ་ལང་རེ་རེའི་ངོས་ལ་འདོམ་ཕྱེད་ཕྱེད་དེ་འདོམ་གསུམ་དང་། མཐའ་གཉིས་སུ་འདོམ་ཕྱེད་ཕྱེད་དེ་འདོམ་གང་དང་བཅས་པས་འདོམ་དགུའོ། །སྐྱིག་མ་ཅན་གྱི་ཞེས་པ་ཤིང་རྟ་སྐྱིག་མའི་ཤུར་བུར་བཀང་བས་ལམ་ག་ཁྱབ་པའམ་ཞེས་སྦྱར་རོ། །བྱ་གག་སྐྱེ་ཁྱིམ་བྱ་དེ་ཕོ་སྤུར་ནས་འཕུར་དུ་བཅུག་སྟེ་ས་ལ་བབ་ཏེ་འདུག་པའི་ལམ་གྱིས་ཇི་ཙམ་དུ་ཁྱབ་པ་ནི་ཉེ་འཁོར་ཡིན་ནོ། །དེ་ལ་འདོམ་དགུའོ། །རིབ་མས་བསྐོར་བའི་གྲོང་ལ་ནི་ར་ལུག་རིབ་མའི་དྲུང་ན་འགྲོ་བ་དག་གི་རྨིག་པས་བསླང་བའི་རྡུལ་གྱི་སའམ། མི་ཤེད་བྱེ་བས་རང་བཞིན་གྱིས་ངོ་ཚ་བ་ཤེས་པ་དང་ལྡན་པའི་བཤང་བ་བྱེད་དུ་འགྲོ་བ་ན་རིབ་མ་དེའི་དྲུང་ནས་ཐག་ཇི་སྲིད་དུ་འགྲོ་བའི་ལམ་གྱིས་ཇི་ཙམ་དུ་ཁྱབ་པ་དེ་ཚུན་ཆད་ཉེ་འཁོར་འདོམ་དྲུག་ཡིན་ནོ། །འོབས་ཀྱིས་བསྐོར་བའི་གྲོང་ལ་ནི་སྐས་གདང་བུ་བཅུ་གཉིས་པའི་སྲིད་ཀྱིས་ཇི་ཙམ་དུ་སླེབས་པའི་ལམ་གྱིས་ཁྱབ་པའམ་ཞེས་སྦྱར་ལ། འདིའི་སྐས་གདང་རེ་ལ་ཁྲུ་རེ་ཞེས་འདུལ་བ་བསྡུས་པ་དང་སོ་ཐར་འགྲེལ་པ་

༄༅། །ལས་སོ། །ཕྱུགས་དར་བོར་བའི་བོང་བ་རགས་པ་ཤུགས་ཀྱིས་འདྲིལ་བའི་ལམ་གྱིས་ཇི་ཙམ་དུ་ཁྱབ་པའི་འདོམ་གསུམ་ཚུན་ཆད་ནི་འཁོར་ཡིན་ནོ། །དེས་ན་ཉེ་འཁོར་གསུམ་ནི་འདོམ་དགུ་དང་དྲུག་དང་གསུམ་སྟེ་གོ་རིམ་བཞིན་ནོ། །དེ་ལྟར་ཉེ་འཁོར་ཆེ་འབྲིང་ཆུང་གསུམ་འོང་བའི་རྒྱུ་མཚན་ནི་ལོངས་སྤྱོད་ཆེ་འབྲིང་ཆུང་གསུམ་ཡོད་པའི་དབང་དུ་བྱས་ཏེ། གོ་རིམ་བཞིན་དུ་ཤིང་རྟ་དང་། ར་ལུག་དང་། ཕྱུགས་དར་གྱིས་མཚོན་པ་བྱུང་བས་ཤེས་ཅེས་འགམ་ཟེར་རོ། །འདིར་རྗེ་བླ་མའི་ཞལ་སྔ་ནས། མི་ངོ་ཚ་དང་ལྡན་པའི་བཤང་བ་གནས་ནས་འདོམ་དྲུག་ཏུ་བྱེད་ཟེར་བ་འདི་དཔྱད་དགོས་པར་སྣང་ཞེས་བཀའ་སྩལ་ཏོ། །གྲོང་གཅིག་ལ་རྩིག་པ། རིབ་མ། འོབས་དང་གསུམ་ཀས་བསྐོར་པ་ནི་ཉེ་འཁོར་རིང་ཤོས་ཀྱི་ཁོངས་སུ་ཐུང་ཤོས་གཉིས་བསྡུས་ཏེ། སྤོ་བ་སྤྱོད་པ་ན་འཆབ་ཡུན་རིང་ཤོས་ཀྱི་ཁོངས་སུ་ཐུང་ཤོས་སྤྱད་པར་གསུངས་པའི་གནད་ཀྱིས་སྦྱར་རོ། །ཊཱི་ཀ་ལས། རྩིག་པས་བསྐོར་བའི་གྲོང་གི་ཉེ་འཁོར་རྣམ་གཉིས་དང་། འོབས་ཀྱིས་བསྐོར་བའི་གྲོང་གི་ཉེ་འཁོར་གཉིས་ཀྱི་དང་པོ་ཤོས་བསམ་པས་ནི་རིས་སུ་བཅད་པའི་ཉེ་འཁོར་ཡིན་ནོ། །རིབ་མས་བསྐོར་བའི་གྲོང་གི་ཉེ་འཁོར་རྣམ་གཉིས་དང་། འོབས་ཀྱིས་བསྐོར་བའི་གྲོང་གི་འོ་མ་ཤོས་བྱ་བ་ནི་སྒྲུབ་པའི་[illegible] བསྒྲུབ་པ་ལ་བལྟོས་པ་སྟེ། བྱ་བ་ནི་བཤང་བ་དང་། ཕྱུགས་དར་བོར་བ

ལྟ་བུའི་བྱ་བ་བསླབ་པ་ལ་བལྟོས་ནས་ཉེ་འཁོར་དུ་བཞག་གོ །གཉིས་པ་ནི། ཉེ་བར་སྤྱོད་པའི་ཉེ་འཁོར་ནི་གནས་དེའི་འཕྲུལ་གྱི་བྱ་བ་ལུང་རྣམ་འབྱེད་ལས། འབྲས་དུ་བར་བྱེད་པ་དང་། རྔ་བར་བྱེད་པ་དང་། འཐག་པར་བྱེད་པ་དང་། ཁྱིའུ་སྲུས་བྱེད་པ་དང་། འབྲུ་འཕྱུར་བར་བྱེད་པ་དང་། ཉོ་ཚོང་བྱེད་པ་དང་། འཇལ་བར་བྱེད་པ་དང་ཞེས་གསུངས་སོ། །གཞན་དུ་འགྲོ་བའི་ཚེ་ཁལ་འགེལ་བ་ལྟ་བུ་དང་། འདུག་པའི་ཕྱིར་འོང་བ་ན་ཁལ་འབོགས་པ་ལྟ་བུ་དང་། བྱ་བ་དེ་རྣམས་ཀྱི་རྡུལ་དག་གིས་མཚམས་དེར་གཏོགས་པ་ཇི་ཙམ་དུ་ཁྱབ་པ་དེ་ཉེ་འཁོར་ཡིན་པས་སོ། །ཉེ་བར་སྤྱོད་པ་འདི་ནི་གྲོང་ཁྱེར་གྱི་སྒོ་མོའི་དྲུང་ལྟ་བུ་ཕྱོགས་གཅིག་ན་ཡོད་ཀྱི་ཕྱོགས་ཐམས་ཅད་དུ་འཁོར་བ་ནི་མ་ཡིན་ནོ། །ལོངས་སྤྱོད་ཆེ་ཆུང་གི་ཁྱད་པར་གྱིས་ཉེ་བར་སྤྱོད་པའི་ཉེ་འཁོར་དེ་ཡང་ཆེ་ཆུང་དུ་འགྱུར་ཏེ་ཚད་ངེས་པ་མེད་དོ། །གསུམ་པ་ནི། ངག་གིས་མཚམས་བཅད་པ་མེད་ཅིང་། ལུས་ཀྱིས་བརྩིགས་པ་ལ་སོགས་ཀྱི་མཚམས་མེད་པ་ཐང་སྟོང་པ་ལྟ་བུའི་ལམ་དུ་དགེ་སློང་བདག་ཉིད་དང་ལམ་ཐ་དད་པར་མ་ཡིན་པར་འགྲོ་བའི་མི་དགེ་སློང་གི་ཆོས་གོས་ཁྱེར་བ་དེ་ལ་མི་ཞེས་པ་ནི་མཚོན་པ་སྟེ། སྤྱི་ཕྱིར་ཆོས་གོས་ཐལ་བ་དང་ལུས་པ་ནི། ལུས་ཀྱིས་ནོན་པའི་ཕྱོགས་ཉིད་ནས་བརྒྱམས་ཏེ་འདོམ་བཞི་བཅུ་རྩ་དགུ་ཚུན་ཆད་ཉེ་འཁོར་ཡིན་ནོ།།ལུང་རྣམ་འབྱེད་ལས།དགེ་སློང་གི་ཆོས་གོས་དགེ་སློང་ལ་གཏད་དེ་ལམ་དུ་འགྲོ་ན་དེའི་ཉེ་འཁོར་གང་ལགས།

༄༅། །ངེས་བྲམ་ཟེ་གྲོ་བཞིན་སྐྱེས་ལ་ཨ་མྲའི་སྡོང་པོ་མེ་ཏོག་ཕུན་སུམ་ཚོགས་པ་འབྲས་བུ་དང་ཡལ་གའི་ཚོགས་ཕུན་སུམ་ཚོགས་པ་འདོམ་བདུན་གྱིས་བར་དུ་ཆོད་པའི་ཨ་མྲ་བདུན་པོ་དེ་དག་ལ་འདོམ་བཞི་བཅུ་རྩ་དགུ་ཡོད་པར་བསྟན་པ་དེ་དག་གི་ནི་དགེ་སློང་ལམ་དུ་འགྲོ་བའི་ཆོས་གོས་ཀྱི་ཉེ་འཁོར་ཡིན་ནོ་ཞེས་གསུངས་སོ། །རྣམ་འབྱེད་འགྲེལ་པ་ལས། དགེ་སློང་ཉིད་ཀྱི་མདུན་རོལ་དང་རྒྱབ་རོལ་གཉིས་ཀར་འདོམ་བཞི་བཅུ་རྩ་དགུར་ཤེས་པར་བྱའོ་ཞེས་སོ། །འགྲེལ་ཆུང་ལས། བར་དུ་ཆུ་དང་གྲོག་པོས་མ་ཆོད་ན་འདོམ་བཞི་བཅུ་ཚུན་ཆད་ནི་འབྲལ་བར་མི་འགྱུར་རོ་ཞེས་སོ། །འོ་ན་འདོམ་བཞི་བཅུ་རྩ་དགུ་ཉེ་འཁོར་ཡིན་ན་ལམ་གྱི་འགྲམ་གཡས་གཡོན་ནས་ཐད་ཀར་འགྲོ་བའི་ཉེ་འཁོར་ཇི་ཙམ་ཞེ་ན། ལུང་རྣམ་འབྱེད་ལས། ཐད་ཀར་ཡང་ནི་དེ་བཞིན་ཏེ། ཞེས་གསུངས་ནས་འགྲོ་བའི་ཉེ་འཁོར་ཡང་འདོམ་གང་ཁོ་ར་ཁོར་ཡུག་གོ་ཞེས་གསུངས་སོ། །འདོམ་གང་ནི་མཆོན་པ་སྟེ༏ ཊཱི་ཀ་ལས། སྐྱེ་བོ་དག་གིས་ལམ་གཅིག་ཏུ་གཏོགས་པ་ཉིད་དུ་ཤེས་པ་དེ་ཙམ་ཚུན་ཆད་ནི་འདིར་ཞེང་ལས་ལམ་གཅིག་ཏུ་གཏོགས་པ་ཉིད་ཡིན་ནོ་ཞེས་པ་དང་། རྣམ་འབྱེད་འགྲེལ་པ་ལས་ཀྱང་། གློར་ནི་ལམ་གྱི་འགྲམ་ཚུན་ཆད་ཀྱི་ཇི་ཙམ་ཡོད་པ་དང་སྦྱར་གྱི། འདོམ་བཞི་བཅུ་རྩ་དགུར་ངེས་པ་མེད་དོ་ཞེས་སོ། །མཚམས་མེད་པའི་ལམ་དུ་ཡང་། རྣམ་འབྱེད་ལས། འགྲེང་བ་དང་འདུག་པ་དང་ཉལ་བའི་ཉེ་འཁོར་ནི་འདོམ་གང་ཁོ་ར་ཁོར

ཡུག་གོ་ཞེས་སོ། །གཉིས་པ་དོགས་གཅོད་ནི། གནས་ཀྱི་བདག་པོ་ཐ་དད་པའི་མཚམས་གཞན་ནམ་ནམ་མཁའམ་ཆུས་བར་དུ་ཆོད་པའི་མཚམས་གཞན་ནི་དྲུང་ན་འདུག་ཀྱང་ཉེ་འཁོར་མ་ཡིན་ནོ། །ཁང་པ་གཅིག་ལ་བདག་པོ་ཐ་དད་པའི་མཚམས་སྲབ་མོས་བར་དུ་བཅད་ནས་སྲབ་མོའི་ནང་ངོས་སུ་དགེ་སློང་ཉལ་ཏེ།ཕྱི་ངོས་སུ་ཆོས་གོས་བཞག་ན་དགེ་སློང་དང་ཆོས་གོས་ཀྱི་བར་དུ་སོར་བཞིས་མཆོད་ཀྱང་འབྲལ་བའི་ཉེས་པར་འགྱུར་རོ། །གསུམ་པ་གཅིག་པར་བསྟན་པ་ནི། བདག་པོ་གཅིག་པའི་གྲོང་ཁྱེར་ཐོག་འབྲེལ་བ་ལྟ་བུའམ། ཡལ་ག་ལོ་འདབ་འབྲེལ་བའི་ནགས་ཚལ་དེ་ཆུས་བར་དུ་མ་ཆོད་ཅིང་བདག་པོ་གཅིག་ན་དབུས་ནས་བཅལ་ཏེ་ཕྱོགས་ཐམས་ཅད་དུ་རྒྱང་གྲགས་ཀྱི་མཐའ་ཚུན་ཆད་ནི་མཚམས་གཅིག་པ་ཉིད་ཡིན་ཏེ། གནས་ཀྱང་དེ་ཡིན་ལ་ཉེ་འཁོར་ཡང་དེ་ཡིན་པས། དེ་ཕན་ཆད་ན་གནས་དང་ཉེ་འཁོར་ཐ་དད་པ་ཉིད་ཡིན་པས་དེར་ཆོས་གོས་དང་འབྲལ་བའི་ཉེས་པར་འགྱུར་རོ། །འབྲལ་བའི་སྤང་བ་རྣམ་པར་འབྱེད་པའོ། །འདིར་སྨྲས་པ། བུ་རམ་ཤིང་པའི་བསྟན་དེ་ལེགས་བཤད་ཀྱི། །རི་མོས་གདུལ་བྱའི་ས་འཛིན་རྩེ་མོ་ལ། །རི་བོང་ཅན་གྱི་དཀྱིལ་འཁོར་བྲིས་པའི་ཚེ། །ཐར་འདོད་ཀུནྡའི་བུ་མོ་སྤྲོ་ལོང་ངམ། །གཉིས་པ་ཞུ་བས་བརྗོད་པ་ལ། གང་དང་བྲལ་བའི་དངོས་པོ་བསྟན། །གང་ནས་བྲལ་བའི་གནས་སོགས་བརྗོད། །དང་པོ་ནི། ཆོས་གོས་ལ་སོགས་པ་བྱིན་གྱིས་བརླབས་པ་དེ་དམ་

༄། །དུམ་དུ་གྱུར་པ་རང་རང་གི་བྱིན་རླབས་འཆགས་པའི་མཐའ་ཚད་དུ་ཆོག་པ་ལ་བྱིན་གྱིས་བརླབས་པ་མེད་པར་འགྱུར་རོ། །དེ་ཡང་འཚོ་བའི་ཡོ་བྱད་ཀྱི་དབང་དུ་བྱས་ཏེ་ཆོས་གོས་གསུམ་གང་རུང་བྱིན་གྱིས་བརླབས་པ་དམ་དུམ་དུ་གྱུར་ཏེ། འཁོར་གསུམ་ཁེབས་པ་ཡན་ཆད་དུ་ལོངས་ན་གཅིག་ཉིད་ལ་བྱིན་རླབས་ཡོད་ཅིང་། དེ་ལས་གཞན་པ་ལ་ནི་བྱིན་རླབས་མེད་དེ་བག་ཡངས་ཀྱི་གོས་ཀྱི་སྦྲ་བརྒྱུད་ལས་གཞན་པའི་སྐབས་སུ་འཚོ་བའི་ཡོ་བྱད་ཀྱི་གོས་རེ་རེ་བར་ངེས་པའི་ཕྱིར་རོ། །ཆོས་གོས་ཕྱེད་ཚལ་དུ་གྱུར་ཏེ་བཟང་ངན་མ་ཕྱེད་ན། དོན་ལ་ནི་འཚོ་བའི་ཡོ་བྱད་ཀྱི་གོས་རེ་རེ་བར་ངེས་པའི་ཕྱིར། ཚལ་པ་གཅིག་ལ་བྱིན་རླབས་ཡོད། གཅིག་ལ་བྱིན་རླབས་མེད་ཀྱང་འབྲལ་བ་ལ་ནི་གཉིས་ཀ་བསྲུང་དགོས་ཏེ། མ་བསྲུང་ན་བྱིན་རླབས་མེད་པ་དེ་དང་བྲལ་བ་ལས་ཀྱང་ཡིད་གཉིས་ནི་འདུ་ཤེས་དང་འདུ་བའི་ལྟུང་བ་འབྱུང་བའི་ཕྱིར་རོ། །འཁོར་གསུམ་ཁེབས་པའི་ཚད་ལས་ཆུང་བའི་དམ་དུམ་དུ་གྱུར་ན་ནི་འཚོ་བའི་ཡོ་བྱད་ཀྱི་བྱིན་རླབས་མེད་པར་གྱུར་པ་སྟེ། འཚོ་བའི་ཡོ་བྱད་ཀྱི་བྱིན་རླབས་འཆགས་པའི་གཞིའམ་ཞིང་མ་ཡིན་པར་འགྱུར་བའི་ཕྱིར། མཚན་གཉིས་གཅིག་ཅར་བྱུང་བས་སྡོམ་པ་བཏང་བ་བཞིན་ནོ། །དེ་བཞིན་དུ་ཤམ་ཐབས་དང་ཤམ་ཐབས་ཀྱི་གཟན་ལ་སོགས་པ་འཚོ་བའི་ཡོ་བྱད་གཞན་ལའང་ཅི་རིགས་པར་སྦྱར་རོ། །ཤ་མི་དང་ཡར་སྟོད་པ་ན་རེ། ལྷག་པའི་ཡོ་བྱད་དང་མཁོ་བའི་ཡོ་བྱད་དུ

བྱིན་གྱིས་བརླབས་པའི་དར་ཡུག་ཁ་ཉི་ཤུར་བཤེལ་བ་ལྟ་བུ་གོས་དེ་དམ་དུམ་དུ་གྱུར་ཏེ། ཁྲུ་གང་ཡན་ཆད་པ་ཚལ་པ་དུ་མར་གྱུར་ན་གོས་ཀྱི་ཚལ་བ་ཐམས་ཅད་ལ་བྱིན་རླབས་ཡོད་དེ། ལྷག་པ་དང་མཐོ་བའི་ཡོ་བྱད་རེ་རེ་བར་མ་ངེས་པའི་ཕྱིར་དང་། གོས་ཁྲུ་གང་ཡན་ཆད་དུ་ལོངས་ན་ལྷག་པ་དང་མཐོ་བའི་བྱིན་རླབས་དེ་འཆགས་པའི་ཞིང་ཉིད་ཡིན་པའི་ཕྱིར། ཁྲུ་གང་བས་ཆུང་བའི་དུམ་བུར་གྱུར་ན་ནི་བྱིན་རླབས་མེད་པར་འགྱུར་ཏེ་བྱིན་རླབས་འཆགས་པའི་ཞིང་མ་ཡིན་པའི་ཕྱིར་རོ། །ཆོས་གོས་ལ་སོགས་པ་སྤང་ལྟུང་བྱུང་བའི་དངོས་པོ་ལ་ནི་བྱིན་གྱིས་བརླབས་པ་མི་འཆགས་པ་མ་ཡིན་ཏེ་འཆགས་པ་ཡིན་ནོ། །འོན་ཀྱང་དེ་ལ་སྔ་བཀྲང་གི་བྱིན་རླབས་ནི་མི་འཆགས་པར་ལུང་བྲམ་ཟེའི་བུ་མོ་ལས་བཤད་ལ། ཞུ་བ་ལས་འཆགས་པར་བཤད་ཀྱང་དགོངས་པ་བཙལ་ལོ། །དགེ་འདུན་གྱི་ཆོས་གོས་ལ་སོགས་པ་ལ་ཡང་ངོ་ཞེས་པ་དེ་ལ་གང་ཟག་གི་བྱིན་རླབས་ཀྱང་འཆགས་སོ། །དགེ་འདུན་གྱི་ཆོས་གོས་བྱིན་གྱིས་བརླབས་པ་དེ་ལས་འབྲལ་བར་འགྱུར་རོ། །ཊཱི་ཀར། འབྲལ་བའི་རྒྱུ་ནི་བྱིན་གྱིས་བརླབས་པ་ཡིན་ཀྱི་རང་གི་ཉིད་ནི་མ་ཡིན་པའི་ཕྱིར་ཞེས་སོ། །གཉིས་པ་ནི། དགེ་སློང་གཙུག་ལག་ཁང་ན་གནས་ཏེ་དེ་དང་ཉེ་འཁོར་གཅིག་པའི་གནས་ཁང་མུ་སྟེགས་པ་ལ་སོགས་པ་དང་དགེ་སློང་ཐུན་མོང་དུ་དབང་བ་དེར་ཆོས་གོས་བཞག་ན་མི་འབྲལ་ཏེ། ཐུན་མོང་གི་གནས་དེ་ན་དགེ་སློང་ལས་གཞན་མུ་སྟེགས་ལ་སོགས་པ་

༄༅། །ལྟ་བ་མི་མཐུན་པ་དང་། མཚན་མི་མཐུན་པ་གཞན་གནས་པས་མུ་སྟེགས་ལ་སོགས་པ་ལས་གཞན་དགེ་སློང་གི་གནས་ཡིན་པ་དེ་མི་ཉམས་པའི་ཕྱིར་རོ། །དེ་ཡང་ཊཱི་ཀ་ལས། ཇི་སྲིད་དུ་དགེ་སློང་དེ་གནས་དེ་ལ་འཇོག་པ་དང་། འབྱུང་པ་དང་། འཇུག་པ་ལ་སོགས་པའི་དབང་ཡོད་པ་དེ་སྲིད་དུ་ནི་གནས་དེ་མི་ཉམས་ཏེ་འབྲལ་བར་མི་འགྱུར་རོ་ཞེས་སོ། །མདོ་འདིའི་ལུང་ནི། ལུང་ཞུ་བ་ལས། དགེ་སློང་གིས་མུ་སྟེགས་ཅན་གྱི་གནས་སུ་ཆོས་གོས་བཞག་སྟེ་དགེ་འདུན་གྱི་གནས་ཉེ་འཁོར་གཅིག་པར་གནས་པར་བགྱིད་ན་ལྟུང་བར་མི་འགྱུར་བ་མཆིས་སམ། བཀའ་སྩལ་པ། ཡོད་དེ་མུ་སྟེགས་ཅན་དང་ལྷན་ཅིག་བསྐོས་པར་གྱུར་པར་རོ་ཞེས་གསུངས་ཏེ༑ ཊཱི་ཀ་ལས། འདིར་བསྐོས་པ་ཞེས་བྱ་བ་ནི་གནས་གཅིག་ལ་གཉིས་དབང་བར་བྱས་པ་ཡིན་པར་རིག་པར་བྱའོ་ཞེས་སོ། །ཆོས་གཞན་པ་མུ་སྟེགས་ལ་སོགས་པ་དང་། ཆོས་འདི་པ་དེ་བཞིན་གཤེགས་པའི་ཉན་ཐོས་དག་ནི་སྔར་ལུང་རྣམ་འབྱེད་ལས་ལྟ་བ་ལས་ཐ་དད་པ་མ་ཡིན་པའི་གནས་ནི་ཐ་དད་པ་མ་ཡིན་ལ། ལྟ་བ་ལས་ཐ་དད་པ་རྣམས་ཀྱིས་གནས་ནི་ཐ་དད་པ་ཉིད་དོ་ཞེས་བྱ་བས་མ་འཕངས་པ་མ་ཡིན་ཏེ་འཕངས་པ་ཡིན་ནོ། །ཆོས་གཞན་པའི་གནས་དང་ཆོས་འདི་པའི་གནས་ཕན་ཚུན་དུ་ནི་ཆོས་གོས་དང་འབྲལ་ལོ། །སྔར་ལུང་རྣམ་འབྱེད་དུ་སྒོ་ལ་སོགས་པ་ཐུན་མོང་ངོ་ཞེས་བསྟན་པ་དག་གིས་ནི་སྒོ་ཁང་ཡང་མ་འཕངས་པ་མ་ཡིན་ནོ། །དེས་ན་སྒོ་ཁང་

དང་མཚམས་ནང་དེའི་གནས་གཞན་རྣམས་སུ་ཆོས་གོས་དང་མི་འབྲལ་ལོ། །སྐར་ལུང་རྣམ་འབྱེད་ལས། ནོར་ལས་ཐ་དད་པ་མ་ཡིན་པ་རྣམས་ཀྱི་གནས་ནི་ཐ་དད་པ་མ་ཡིན་ལ། ནོར་ལས་ལྷ་བ་ཐ་དད་པ་རྣམས་ཀྱི་གནས་ནི་ཐ་དད་པ་ཉིད་དོ་ཞེས་བྱ་བས་ནི་ཕ་དང་བུ་དག་ཀྱང་མ་འཕངས་པ་མ་ཡིན་ཏེ་འཕངས་པ་ཡིན་ནོ། །དེས་ན་ཕ་སྤྱད་ནོར་ཐ་དད་ནི་ཕ་དང་བུའི་ཁྱིམ་ཕན་ཚུན་དུ་ཆོས་གོས་དང་འབྲལ་ཏེ། ཁང་པ་གཅིག་གི་དེང་སྟོད་ནི་ཕ་དབང་ལ། དེང་སྨད་ནི་བུ་དབང་བ་ལྟ་བུ་ཡང་ཕན་ཚུན་ཆོས་གོས་དང་འབྲལ་ལོ། །སྤྱངས་པ་གཉིས་ཏེ་ཆད་པའི་ལས་ཀྱིས་སྤྱངས་པ་ལྟུང་བཟེད་ཁ་སྦུབས་པ་དང་། ཁྲིམས་སུ་བྱ་བས་སྤྱངས་པ་ཁྱིམ་གྱི་བསླབ་པའི་སྡོམ་པ་བྱིན་པ་ཉིད་ཀྱང་འབྲལ་བ་བསྟན་པ་དེ་དང་འདྲ་སྟེ། ཕ་སྤྱད་ནོར་ཐ་དད་ན་ནི་ཕ་སྤྱངས་པས་བུ་སྤྱངས་པར་མི་འགྱུར་ལ། ནོར་གཅིག་ན་ནི་ཕ་སྤྱངས་པས་བུ་སྤྱངས་པར་འགྱུར་རོ། །ཉལ་པོ་བྱེད་པར་ཤོམ་པའི་ཁྱིམ་ན་འདུག་པ་དང་འགྲེང་བ་ཉིད་ཀྱང་དེ་དང་འདྲའོ་ཞེས་པ་སྟེ། ནོར་གཅིག་པ་དང་ཐ་དད་པའི་དབང་གིས་ལྟུང་བ་གཅིག་དང་ཐ་དད་དུ་འགྱུར་ལ། ཁྱིམ་གཅིག་ན་ཉལ་པོ་ཤོམ་པ་དུ་མ་ཡོད་ཀྱང་སྐྱེས་པ་དེ་དག་ནོར་གཅིག་ན་ནི་དེར་དགེ་སློང་འདུག་ན་ཉལ་པོ་བྱེད་པར་ཤོམ་པའི་ཁྱིམ་གཅིག་ན་འདུག་པའི་ལྟུང་བ་གཅིག་ཏུ་འགྱུར་ལ། གནས་ཁང་གཅིག་ན་ཉལ་པོ་བྱེད་པའི་སྐྱེས་པ་དེ་དག་ནོར་ཐ་དད་ན་ནི་ཉལ་པོ་ཤོམ་པའི་གྲངས་ཇི་སྙེད་པའི་

༄༅། །ལྟུང་བ་དུ་མར་གྱུར་ཏོ། །གཙུག་ལག་ཁང་དང་གྲོང་གི་བར་ན་ཉེ་འཁོར་འདོམ་གང་ལྟ་བུ་ཡོད་ན་དེ་གང་གི་ཉེ་འཁོར་ཡིན་ཅེ་ན། གྲོང་ལ་ཉེ་འཁོར་དེ་ཡོད་པ་ནི་གཙུག་ལག་ཁང་གི་ཉེ་འཁོར་ཉིད་མ་ཡིན་ནོ། །ཊཱི་ཀར༔ ཁྱིམ་པ་མི་བགྲུངས་པ་དག་ལྷག་པར་གནས་པ་ཉིད་ཡིན་པས་ཐ་དད་པར་འགྱུར་བའི་ཕྱིར། དེ་བཞིན་དུ་གྲོང་གི་ཉེ་འཁོར་ཡང་གཙུག་ལག་ཁང་གི་ཉེ་འཁོར་དུ་མི་འགྱུར་རོ་ཞེས་གསུངས་པ་ཡིན་ཅེས་སོ། །འབྲལ་བའི་སྤང་བ་ཞུ་བའི་སྐབས་སོ། །འབྲལ་བའི་སྤང་བའོ།། །།གསུམ་པ་བླ་འདོག་ལ། ལུང་རྣམ་འབྱེད་ཀྱིས་བརྗོད་པ་དང་། །ཞུ་བའི་ལུང་གིས་བརྗོད་པའོ། །དང་པོ་ལ། ཡན་ལག་ཉམས་ལས་གཞན་འགྱུར་བཤད། །སྐབས་ཀྱི་ལྟུང་བའི་རྣམ་བཞག་བསྟན། །ཆོས་གོས་ཇི་ལྟར་བསྒྲུབ་ཚུལ་ལོ། །དང་པོ་ནི། འཁོར་གསུམ་ཁེབས་པའི་ཐ་ཚད་ལའོ་ཞེས་སྨྲར་སློས་ན། ཚད་དེ་བས་ཆུང་ན་ཞག་བཅུ་འདས་ཀྱང་འཆང་བའི་སྤང་བར་མི་འགྱུར་རམ་ཞེ་ན། ཁ་བསྐངས་པ་སྟེ་འཁོར་གསུམ་ཁེབས་པའི་ཐ་ཚད་དུ་ཚོག་པར་ཁ་སྐོང་བའི་གོས་ལ་རེ་བ་མེད་ན་འཁོར་གསུམ་ཁེབས་པ་བས་ཆུང་བ་ཁྲུ་གང་ཡན་ཆད་ཀྱང་བྱིན་གྱིས་མ་བརླབས་པར་ཞག་བཅུ་འདས་ན་འཆང་བའི་སྤང་ལྟུང་བསྐྱེད་དེ། དཔེར་ན་འཁོར་གསུམ་ཁེབས་པའི་ཚད་དུ་ཚོག་ཞག་བཅུ་འདས་ན་འཆང་བའི་སྤང་ལྟུང་བསྐྱེད་པ་དང་འདྲའོ། །ཁ་སྐོང་ལ་རེ་བ་ཡོད་ཀྱང་བྱིན་གྱིས་བརླབ་པར་བྱ་བའི་ཆོས་གོས་གསུམ་ཚང་བར་

ཡོད་པ་ཉིད་ན་ཡང་ཆུང་བ་ཁྲུ་གང་ཡན་ཆད་ཀྱང་ཆོག་པ་དང་འདྲའོ་ཞེས་སྔ་མར་སྨྲར་ཏེ། ཆོས་གོས་གསུམ་ཚང་བར་ཡོད་བཞིན་དུ་ཆུང་བ་ཁྲུ་གང་ཡན་ཆད་པའི་གོས་ལ་རེ་བ་ཡོད་ཀྱང་གོས་དེ་བྱིན་གྱིས་མ་བརླབས་པར་ཞག་བཅུ་འདས་ན་འཆང་བའི་སྤང་ལྟུང་འབྱུང་ངོ་། །ཊཱི་ཀར། འདིར་གཞུང་ནི་མདོའི་ཚིག་ལས་ཕྱུང་ན་ཁ་བསྐང་བར་བྱའོ་ཞེས་གསུངས་པ་དང་། དེའི་རྣམ་པར་འབྱེད་པ་ནི་འདི་ཡིན་ཏེ། སྣམ་སྦྱར་གྱི་འམ། བླ་གོས་ཀྱི་འམ༏ མཐང་གོས་ཀྱི་འོ་ཞེས་གསུངས་པ་ཡིན་ནོ་ཞེས་སོ། །གཉིས་པ་ལ། སྤྱིའི་དོན་དང་། ཚིག་གི་དོན་ནོ། །དང་པོ་ལ། གླིང་གཞི་ནི་མཉན་ཡོད་དུ་དགེ་སློང་རབ་ཏུ་མང་པོས་ཁ་གསོག་གི་གོས་བྱིན་གྱིས་མ་བརླབས་པར་ཟླ་བ་གཅིག་ལས་འདས་པར་འཛོག་པ་ལས་སྤང་བའི་ལྟུང་བྱེད་དུ་བཅས་སོ། །དགག་བྱ་ནི་འདོད་པ་ཆེ་བ་སྐྱེ་འཆང་བ་དང་འདྲའོ། །ངོ་བོ་ནི་བཅས་ལྡན་དགེ་སློང་གིས་བྱིན་གྱིས་བརླབ་པར་བྱ་བའི་ཆོས་གོས་གསུམ་མ་ཚང་བ་ན་ཁ་སྐོང་བའི་གོས་ལ་རེ་བ་དང་བཅས་ཏེ་ཁ་གསོག་གི་གོས་བྱིན་གྱིས་མ་བརླབས་པར་བཞག་པ་ལས་རང་ངམ་གཞན་སྟོབས་ཀྱིས་ཞག་སུམ་ཅུ་འདས་པའི་ལྟུང་བ་དངོས་གཞིའོ། །ཁ་གསོག་གི་གོས་དང་ཁ་སྐོང་བའི་གོས་གཉིས་བློ་ཡུལ་དུ་མ་འདྲེས་པར་བྱའོ། །ཡན་ལག་ལ་བཞི་ལས། གཞིའི་ཡན་ལག་ལ་གཉིས་ཏེ། གང་བཞག་པའི་དངོས་པོ་དང་། གང་གིས་འཛོག་པའི་རྟེན་ནོ། །དང་པོ་ལ་བདུན་ཏེ། གོས་ཡིན་པ་དང་། རུང་བ་དང་། ཁྲུ་

༄༅། །གང་ཡན་ཆད་ཀྱི་ཚད་དང་ལྡན་པ་དང་། གནས་སྐབས་དབང་བྱུར་ཡོད་པ་དང་། རང་ཉིད་ཀྱི་ཡིན་པ་དང་། བྱིན་གྱིས་བརླབས་པ་དང་མ་འབྲེལ་ལམ་འབྲེལ་ཀྱང་ཤན་རྗེས་སུ་ཞུགས་པ་དང་བཅས་པ་དང་ དྲུག་ནི་འཆང་བའི་སྐབས་སུ་སྤྱར་བཤད་པ་དང་འདྲ་བ་ལས་ཚད་དང་ལྡན་པ་ལ་ཁྱད་པར་ཡོད་དེ། འཆང་བའི་སྐབས་སུ་ཆུང་ཚད་ཁྲུ་གང་ཡན་ཆད་ནས་ཡ་མཐའ་དཔག་ཏུ་མེད་པའོ། །བླ་འདོག་གི་སྐབས་སུ་ནི་ཆུང་ཚད་ཁྲུ་ གང་ཡན་ཆད་ནས་འཁོར་གསུམ་ཁེབས་པར་མ་ལོངས་པའོ། །འཁོར་གསུམ་ཁེབས་པར་ལོངས་པ་ནི་བྱིན་གྱིས་མ་བརླབས་པར་བཞག་ན་འཆང་ལྷུང་དུ་འགྱུར་གྱི་བླ་འདོག་ཏུ་མི་འགྱུར་རོ། །ཁ་སྐོང་བའི་གོས་ལ་རེ་བ་དང་ བཅས་ཏེ་བཞག་པའི་ཁ་གསོག་གི་གོས་ཡིན་པ་སྟེ། གཞན་དུ་ན་དེ་ནི་ཞེས་པས་སོ། །གཉིས་པ་གང་གིས་འཇོག་པའི་རྟེན་ནི། སྲ་བརྒྱུད་དང་མི་ལྡན་པ་དང་། བྱིན་གྱིས་བརླབ་པར་བྱ་བའི་ཆོས་གོས་གསུམ་ཚང་བ་མ་ཡིན་ པ་སྟེ། འདི་གསུམ་ནི་སྲ་བརྒྱུད་བཏིང་བ་ལ་མི་འབྱུང་ཞེས་པ་དང་། གཞན་དུ་ན་ཞེས་པའི་དོན་ཆོས་གོས་གསུམ་ཚང་བར་ཡོད་པ་ལས་གཞན་པའི་དོན་ཏེ་དེ་ལྟ་བུ་མ་ཡིན་པའོ། །བསམ་པའི་ཡན་ལག་ལ་གཉིས་ལས། འདུ་ ཤེས་ནི་གཞི་ལ་མ་འཁྲུལ་པའོ། །ཀུན་སློང་ནི་རང་དོན་དུ་བླ་བ་ལས་འདས [illegible] ཐབས་མེད་པར་འཇོག་པ་ཉིད་ཡིན་གྱི། ལུས་ངག་ཏུ་ཐོན་པ་ནི་མི་

དགོས་ཏེ་བྱ་བ་མི་བྱེད་པའི་སྦྱོར་བ་ཡིན་པའི་ཕྱིར། མཐར་ཐུག་ནི་ཞག་སུམ་ཅུའི་མཚན་མོའི་མཐའི་སྐད་ཅིག་གི་མཐའོ། །གཉིས་པ་ནི། གང་ལ་ཟླ་འཛོམ་གི་སྤང་ལྟུང་འབྱུང་ཞེ་ན། སྔར་བསྟན་མ་ཐག་པ་དེ་གཉིས་ལས་གཞན་ཁ་སྐོང་བ་ལ་རེ་བ་ཡོད་ཅིང་བྱིན་གྱིས་བརླབ་པར་བྱ་བའི་ཆོས་གོས་གསུམ་ཚང་བར་མེད་པ་ཉིད་དུ་ན་ཆུང་བ་ཁྲུ་གང་ཡན་ཆད་ཀྱི་གོས་དེ་ནི་ཞག་སུམ་ཅུ་འདས་ན་ཟླ་འཛོམ་གི་སྤང་ལྟུང་བསྐྱེད་པའོ། །དེ་ནི་བྱིན་གྱིས་མ་བརླབ་པར་ཞག་བཅུ་འདས་པར་འཆང་དུ་གནང་ཡང་བྱིན་གྱིས་མ་བརླབས་པར་ཞག་སུམ་ཅུ་འཛོམ་པར་མ་གནང་བའོ། །གོས་སེར་པོ་གཞིར་བཞག་སྟེ་ཁ་སྐོང་བའི་གོས་སྔོན་པོ་རྙེད་པ་རེ་བ་ལྟ་བུ་ཁ་དོག་རིགས་མི་མཐུན་ལ་སོགས་པའི་སྐབས་ནི་རྒྱུ་རིགས་མི་མཐུན་པ་བསྡུས་ཏེ། བལ་གོས་གཞིར་བཞག་སྟེ་ཁ་སྐོང་བའི་གོས་རས་གོས་རྙེད་པ་རེ་བ་ལྟ་བུ་སྟེ། རྒྱུ་ལས་རིགས་མི་མཐུན་པ་ནི་ཁ་སྐོང་བའི་གོས་སུ་ཚོག་པ་ཉིད་མ་ཡིན་པས་རིགས་མི་མཐུན་པ་དེ་ལ་རེ་བས་རེ་བའི་གོ་མི་ཆོད་དེ། ཊཱི་ཀ་ལས། རིགས་མི་མཐུན་པ་འགྲུབ་པ་ཉིད་དུ་རེ་བ་གང་ཡིན་པས་ནི་ཞག་སུམ་ཅུར་བཞག་ཏུ་མི་རུང་ཞེས་སོ། །རིགས་མི་མཐུན་པ་དེ་རྙེད་པས་རྙེད་པའི་གོ་མི་ཆོད་དེ། ཊཱི་ཀ་ལས། རིགས་མི་མཐུན་པ་ནི་མ་རྙེད་པ་དང་འདྲ་བའི་ཕྱིར་རོ་ཞེས་སོ། །དེའི་དམིགས་བསལ་བསྟན་པའི་ཕྱིར་དཀར་པོ་ཉིད་ནི་སྔོན་པོ་ལ་སོགས་པ་དང་རིགས་མི་མཐུན་པ་མ་ཡིན་ཏེ་ཁ་དོག་ཐམས་ཅད་པ་

༄༅། །ཉིད་ཡིན་པའི་ཕྱིར་ཏེ། གོས་དཀར་པོ་ནི་ཁ་དོག་ཐམས་ཅད་དུ་བསྒྱུར་དུ་རུང་བའི་ཕྱིར་རོ། །ཊཱི་ཀར། གལ་ཏེ་གོས་ཀྱི་ཁ་གསོག་བླ་བ་གཅིག་ཏུ་བཞག་པ་ལས་བར་དུ་ཁ་སྐོང་བ་འཁོར་གསུམ་ཁེབས་པའི་ཚད་གཅིག་རྙེད་པར་གྱུར་ན་ཅི། འོན་ཀྱང་བླ་བ་གཅིག་གི་བར་དུ་བཞག་པར་བྱའམ་སྙམ་དུ་དོགས་པ་བསལ་བའི་ཕྱིར་ཞེས་དོགས་པ་བསྐྱུས་ནས་དེའི་དོན་འཆད་པ་ལ། དེ་རྙེད་ན་ཞེས་སྨོས་པ་འདི་ལ་མུ་བཞི་སྲིད་དེ། བླ་འཛོག་གི་རིགས་ལས་འཆང་ལྷུང་དུ་རིགས་ཀྱང་ལྷོག་ལ་ཤན་འབྱུང་བ་དང་། རིགས་མི་ལྷོག་ལ་ཤན་འབྱུང་བ་དང་། རིགས་ལྷོག་ལ་ཤན་མི་འབྱུང་བ་དང་། རིགས་ཀྱང་མི་ལྷོག་ལ་ཤན་ཡང་མི་འབྱུང་བའོ། །མུ་དང་པོ་ནི། ཆོས་གོས་གསུམ་ཚང་བར་མེད་པའི་དགེ་སློང་གིས་ཆོས་གོས་མི་ལོངས་པའི་གོས་རྙེད་ནས་ཁ་སྐོང་བའི་གོས་ལ་རེ་བ་དང་བཅས་ཏེ།གོས་བྱིན་གྱིས་མ་བརླབས་པར་བཞག་པ་ལས་བླ་བ་གཅིག་གི་ནང་རོལ་དུ་ཁ་སྐོང་བའི་གོས་རིགས་མཐུན་པ་དེ་རྙེད་ཅིང་། ཁ་སྐོང་གི་གོས་ལ་རེ་བ་མེད་པར་གྱུར་ན་ཞག་བཅུ་ཚན་གསུམ་པའི་རིས་གང་ལ་རྙེད་པའི་ཞག་བཅུ་པོ་དེའི་ཞག་གྲངས་དང་པོ་ལ་གོས་སྔ་མ་དེའི་ཞག་གྲངས་ཀྱི་བག་ཞད་ལ་སློན་པ་སྐྱེ་ཞག་ཤན་འབྱུང་བ་ཉིད་དོ། །བག་ལ་སློན་པ་ནི་གོས་ཞག་གྲངས་ཉུང་ཤོས་ཀྱི་ཞག་གྲངས་དེ་གོས་ཞག་གྲངས་མང་ཤོས་ཀྱི་བག་ཞད་ལ་སློན་པ་སྐྱེ་ཞག་ཤན་འབྱུང་བའོ། །ཊཱི་ཀ་ལས། སྔར་བཞག་པ་དེའི་ཤན་གྱི་དབང་གིས་ཕྱི་མ་དེ་སྔ་མའི་

བག་ལ་སྣོན་པ་ཉིད་ཡིན་ནོ་ཞེས་སྦྱོར་བསྟན་ནས། དེ་ཡང་བྱེ་བྲག་ཏུ་བརྗོད་ན་གསུམ་ལས། དང་པོ་བཅུ་ཚན་དང་པོ་ལ་ཁ་སྐོང་བའི་གོས་རྙེད་པ་ནི་ཆོས་གཅིག་ལ་ཁ་གསོག་གི་གོས་རྙེད་ནས། ཁ་སྐོང་བའི་གོས་དེ་ཆོས་ལྔ་ལ་
རྙེད་ན། ཞག་བཅུ་ཚན་དེའི་དང་པོ་ཆོས་གཅིག་གི་ཞག་གྲངས་ལ་གོས་ཕྱི་མ་དེ་བག་ཞད་ལ་སྣོན་པ་སྟེ་ཞག་ཤན་འབྱུང་བ་ཉིད་དོ། །དེ་ཡང་གོས་སྔར་རྙེད་ལས་ནི་རང་སྟོབས་ཀྱིས་ཞག་བཅུ་པའི་འཆང་ལྷུང་བསྐྱེད་ཅིང་། གོས་
ཕྱིས་རྙེད་དེ་ཡང་གོས་སྔར་རྙེད་དེའི་ཞག་གྲངས་ཀྱི་བག་ཞད་ལ་བསྣན་ཏེ་ཤན་བརྩེགས་པས་ཞག་བཅུ་པའི་འཆང་ལྷུང་བསྐྱེད་དོ། །གཉིས་པ་བཅུ་ཚན་བར་པ་ལ་ཁ་སྐོང་བའི་གོས་རྙེད་པ་ནི་ཆོས་གཅིག་ལ་ཁ་གསོག་གི་གོས་
རྙེད་ནས་ཁ་སྐོང་བའི་གོས་དེ་ཆོས་བཅོ་ལྔ་ལ་རྙེད་ན་ཞག་བཅུ་ཚན་བར་པ་དེའི་དང་པོ་ཆོས་བཅུ་གཅིག་སྟེ།ཆོས་བཅུ་གཅིག་ནས་བརྩིས་པའི་ཞག་གྲངས་ལ་གོས་ཕྱི་མ་དེ་བག་ཞད་ལ་སྣོན་པ་སྟེ་ཞག་ཤན་འབྱུང་བ་ཉིད་དོ། །དེ་
ཡང་གོས་སྔ་ཕྱི་གཉིས་ཀ་ལས་ཞག་བཅུ་པའི་འཆང་ལྷུང་བསྐྱེད་དེ་རང་སྟོབས་དང་ཤན་སྟོབས་སྔ་མ་བཞིན་ནོ། །གསུམ་པ་བཅུ་ཚན་གསུམ་པ་ལ་ཁ་སྐོང་བའི་གོས་རྙེད་པ་ནི་ཆོས་གཅིག་ལ་ཁ་གསོག་གི་གོས་རྙེད་ནས་ཁ་སྐོང་
བའི་གོས་དེ་ཆོས་ཉི་ཤུ་ལྔ་ལ་རྙེད་ན་ཞག་བཅུ་ཚན་གསུམ་པ་དེའི་དང་པོ་ཆོས་ཉི་ཤུ་རྩ་གཅིག་ནས་བརྩིས་པའི་ཞག་གྲངས་ལ་གོས་ཕྱི་མ་དེ་བག་ཞད་ལ་སྣོན་པ་སྟེ་ཞག་ཤན་འབྱུང་བ་ཉིད་དོ། །དེ་ཡང་གོས་སྔ་ཕྱི་གཉིས་ཀ་ལ་

༄༅། །ཞག་བཅུ་པའི་འཆང་ལྟུང་བསྐྱེད་དེ་རང་སྟོབས་དང་ཤན་སྟོབས་སྔ་མ་བཞིན་ནོ། །བག་ལ་སློན་པ་ཉིད་དོ་ཞེས་པ་ནི་རིགས་ལོག་པ་ཉིད་དོ་ཞེས་སྔ་རབས་པ་ཁ་ཅིག་འཆད་མོད། མ་ཡིན་ཏེ་བག་ལ་སློན་པ་ཉིད་དོ་ཞེས་པ་ནི་ཤན་འབྱུང་བའི་དོན་དུ་འཆད་དགོས་ཏེ། ཊཱི་ཀ་ལས། སྔར་བཞག་པ་དེའི་ཤན་གྱི་དབང་གིས་ཕྱི་མ་དེ་ལྔ་མའི་བག་ལ་སློན་པ་ཉིད་ཡིན་པའི་ཕྱིར་ཞེས་སོ། འདི་ལ་ཚུལ་ཁྲིམས་བླ་མ་ན་རེ། ཟླ་བ་གཅིག་འདས་པའི་ལྟུང་བ་དེ་ཟླ་འཇོག་གི་ལྟུང་བ་ཡིན་གྱི། ཟླ་བ་གཅིག་འདས་པའི་ལྟུང་ཏེ་ཟླ་གཅིག་འདས་པ་ལ་ཞག་བཅུ་པ་མི་སྲིད་པའི་ཕྱིར་ཞེས་ཟེར་རོ། དེ་ནི་མ་ཡིན་ཏེ་ཁ་སྐོང་བའི་གོས་དེ་ཚེས་ཉི་ཤུ་ལྔ་ལ་རྙེད་ནས། ཁ་སྐོང་ལ་རེ་བ་མེད་པར་ཞག་སུམ་ཅུ་འདས་པའི་ལྟུང་བ་དེ་ཆོས་ཅན། ཟླ་འཇོག་གི་སྤང་ལྟུང་མ་ཡིན་པར་ཐལ། ཟླ་འཇོག་གི་སྤང་ལྟུང་གི་ཡན་ལག་མ་ཚང་བའི་ཕྱིར་ཏེ་ཟླ་འཇོག་གི་སྤང་ལྟུང་བསྐྱེད་པ་ལ་ཁ་སྐོང་བ་ལ་རེ་བ་ཡན་ལག་ཏུ་དགོས་ལ༏ ཡན་ལག་དེ་མ་ཚང་བའི་ཕྱིར། འདོད་ན་དམ་བཅའ་ཉམས། གཞན་ཡང་ཟླ་བ་གཅིག་འདས་པ་ལ་ཞག་བཅུ་པའི་འཆང་ལྟུང་མི་སྲིད་པར་འགྱུར་ཞེས་མགོ་སྐོམས་ལ། དེ་འདོད་ན་ཁ་སྐོང་བའི་གོས་ཞག་བཅུ་ཚན་བར་པ་ལ་རྙེད་ནས་ཞག་ཉི་ཤུ་འདས་པའི་ལྟུང་བ་དེ་འཆང་ལྟུང་དང་ཟླ་འཇོག་གང་དུ་ཡང་མ་གཏོགས་པར་ཐལ་བར་འགྱུར་ལ། དེ་ཡང་འདོད་ན་འདུལ་བའི་སྡེ་སྣོད་ལ་རྒྱུས་མེད་པར་འཁྲུམས་ལགས་སོ། ཚེས་ཉི་ཤུ་རྩ་ལྔ་ལ་ཁ

སྐོང་བའི་གོས་དེ་རྙེད་ན་ཁྱིད་ལྟར་ན་ཞག་བཅུ་པ་ཡང་བར་གྱི་དང་པོ་ལ་སྣན་པར་ཐོལ་བར་འགྱུར་ཏེ་འདོད་པ་དེའི་ཕྱིར་དང་། ཡང་ཟླ་གཅིག་འདས་པ་ཙམ་གྱིས་ཟླ་འཛོག་ཏུ་འགྱུར་ན་ཟླ་གཅིག་འདས་པ་ལས་འཆང་ལྡང་ནག་འབྲུམ་དུ་བསྐྱེད་པ་དེ་ཡང་ཟླ་འཛོག་ཏུ་ཐལ་བར་འགྱུར་ཏེ། གོས་བྱིན་གྱིས་མ་བརླབས་པར་འདས་པའི་ཕྱིར་རོ། །གཉིས་པ་རིགས་མི་ལྡོག་ལ་ཤན་འབྱུང་བ་ནི། ཚེས་གཅིག་ལ་ཁ་གསོག་གི་གོས་རྙེད་ནས་ཁ་སྐོང་བའི་གོས་དེ་ཚེས་གཉིས་སམ་གསུམ་ལ་རྙེད་ཅིང་། དེ་གཉིས་ཀ་བསྡོམས་ཀྱང་འཁོར་གསུམ་ཁེབས་པར་མ་ཆོག་ན་ཁ་སྐོང་བའི་གོས་གཞན་ལ་རེ་བ་དང་བཅས་ཏེ་བྱིན་གྱིས་མ་བརླབས་པར་ཟླ་གཅིག་འདས་ན་གོས་སྔ་མ་ལས་ནི་རང་སྟོབས་ཀྱི་ཟླ་འཛོག་དང་། གོས་ཕྱི་མ་ལས་ཤན་སྟོབས་ཀྱི་ཟླ་འཛོག་གི་སྤང་ལྟུང་འབྱུང་ངོ་། །གསུམ་པ་རིགས་ལྡོག་ལ་ཤན་མི་འབྱུང་བ་ནི། ཁ་སྐོང་བའི་གོས་དེ་མེ་ལ་སོགས་པས་ཉམས་ཏེ་རེ་བ་མེད་པར་གྱུར་པ་དང་། ཁ་སྐོང་བའི་གོས་ལ་རེ་བ་དེ་འགྲུབ་པར་མ་གྱུར་ཏེ་རེ་བ་མེད་པར་གྱུར་པ་དང་། ཁ་སྐོང་བའི་གོས་ལ་རེ་བའི་བསམ་པ་རང་བཞིན་གྱིས་ལོག་པ་སྟེ། ལུང་རྣམ་འབྱེད་ལས། ཁ་བསྐང་བའི་གོས་ལ་རེ་བ་བྱེད་པ་དེ་ཉམས་གྱུར་གོས་ལ་རེ་བ་གང་ཡིན་པ་དེ་གྲུབ་པར་མ་གྱུར་དང་། རྒྱུན་ཆད་གོས་ལ་རེ་བ་གང་ཡིན་པ་དེ་ཐམས་ཅད་ཀྱི་ཐམས་ཅད་དུ་ཞེས་གསུངས་སོ། །བཞི་པ་རིགས་ཀྱང་མི་ལྡོག་ལ་ཤན་ཡང་མི་འབྱུང་བ་ནི། ཆོས་གཅིག་གི་སྔ་དྲོ་ཁ་གསོག་གི་གོས་རྙེད་ནས།

༄༅། །ཁ་བསྐོང་བའི་གོས་དེ་ཡང་ཆོས་གཅིག་གི་ཕྱི་ཆ་ལྔ་བུ་ལ་རྟེན་ཅིང་། དེ་གཉིས་ཀ་བསྡོམས་ཀྱང་འཁོར་གསུམ་ཁེབས་པར་མ་ཆོག་ནས་ཁ་སྐོང་བའི་གོས་གཞན་ལ་རེ་བ་དང་བཅས་ཏེ་བྱིན་གྱིས་མ་བརླབས་པར་ཟླ་བ་གཅིག་འདས་ན་གོས་གཉིས་ཀ་ལ་རང་སྟོབས་ཀྱི་ཟླ་འཛོག་གི་སྤང་ལྟུང་འབྱུང་ངོ་། །སྐབས་འདིར་དཔལ་ཤཱཀྱ་མཆོག་ལྡན་ན་རེ། རིགས་ལྡོག་ཤན་མི་འབྱུང་བའི་སྒྱུ། །ཤན་འབྱུང་རིགས་མི་ལྡོག་པའི་སྒྱུ། །གཉིས་ཀ་འབྱུང་བའི་སྒྱུ༔ གཉིས་ཀ་མི་འབྱུང་བའི་སྒྱུའོ། །དང་པོ་ནི། ཁ་གསོག་གི་གོས་ཀྱི་སྔ་དྲོ་དེ་ཉིད་དམ། དེ་ནས་བགྲངས་པའི་ཞག་བཅུ་གཅིག་པའམ་ཉེར་གཅིག་པའམ་ཉེར་གཅིག་པའི་ཉིན་ཁ་བསྐངས་པའི་གོས་རིགས་མཐུན་ཚད་དུ་ཆོག་པའམ༔ རིགས་མི་མཐུན་ཆོས་གོས་ལྷུང་བ་གཅིག་རྟེན་དམ། རེ་བ་ཆད་པར་གྱུར་ན་ཁ་གསོག་གི་གོས་ཆོས་ཅན། རིགས་ལོག་པ་ཡིན་ཏེ་སྔར་ཟླ་བ་པ་ཡི་རིགས་ལས་ལོག་ནས་ཞག་བཅུ་པའི་རིགས་སུ་སོང་བའི་ཕྱིར། ཤན་མི་འབྱུང་སྟེ་ཤན་ཧེག་བྱེད་ཀྱི་དངོས་པོ་དེས་ཤན་དུ་འཛོག་པའི་ཞག་མ་ལོན་པའི་ཕྱིར། འོ་ན་ཞག་བཅུ་གཅིག་པ་དང་ཉེར་གཅིག་པའི་ཉིན་ཞག་མ་ལོན་པ་ཅི་ཞེ་ན། དེའི་ཚེ་སྔོན་ཞག་ལོན་ཀྱང་སྤང་ཤན་ཧེག་བྱེད་དུ་མ་བཅས་པ་ཡིན་ཏེ། ཊཱི་ཀ་ལས། ཟླ་བ་པའི་སྐབས་འདི་ལ་ཞག་བཅུ་པ་དང་པོ་དང་། གཉིས་པ་དང་། གསུམ་པ་དག་ནི་ཤན་གྱི་ཕྱིར་ཕན་ཚུན་བསྒྲེས་པ་མེད་དོ་ཞེས་གསུངས་པ་ལྟར་རོ། །སྒྱུ་གཉིས་པ་ནི། ཁ་གསོག་བཞག་པའི་ཉིན་

ནས་བགྲངས་པའི་ཞག་གཉིས་པ་ནས་བཅུ་པའི་བར་དང་། བཅུ་གཉིས་པ་ནས་ཉི་ཤུ་པའི་བར་དང་། ཉེར་གཉིས་པ་ནས་སུམ་ཅུ་པའི་བར་གང་རུང་ལ། ཁ་སྐྱོང་གི་གོས་རེ་བའི་ཚད་དུ་མ་ཆོག་པ་གཅིག་རྐྱེད་པ་ལྟུང་བྱེད་དོ། །འདི་ལ་ནི་ཁ་གསོག་གི་གོས་ཀྱིས་ཞག་སུམ་ཅུ་འདས་པའི་ཚེ་ཁ་སྐྱོང་གི་གོས་ཀྱིས་ཞག་བཅུ་ལས་མ་འདས་པར་སྲིད། དེའི་ཚེ་སྔ་མ་ལ་ཟླ་བའི་སྤྱང་བ་བྱུང་ཡང་ཕྱི་མ་ལ་དེ་བྱུང་བ་མིན་ཏེ། ཕྱི་མ་དེས་རང་སྟོབས་ཀྱིས་ཞག་སུམ་ཅུ་མ་ལོན་ཅིང་། ཤན་སྟོབས་ཀྱིས་ཀྱང་མ་ལོན་པའི་ཕྱིར། རྟགས་གཉིས་པ་གྲུབ་སྟེ། ཞག་བཅུ་ཚན་གསུམ་པོ་ཤན་གྱི་ཕྱིར་ཕན་ཚུན་བལྟོས་པ་མེད་དོ། །འོན་ཁ་སྐྱོང་གི་གོས་ཕྱི་མ་དེ་གོས་སྔ་མ་ལ་ལྟུང་བ་བྱུང་རྗེས་སུ་འདང་ཞག་ཉི་ཤུ་ལ་ཐུག་པའི་བར་དུ་བཅད་དུ་རུང་ངམ་ཞེ་ན། འདི་ལ་སྐྱོན་ཆད་དཔྱད་པ་ཞུགས་པ་མ་མཐོང་ངོ་། །སྨུ་གསུམ་པ་ནི། ཁ་གསོག་གི་གོས་བཞག་པའི་ཉིན་མོ་ནས་བགྲངས་པའི་གཉིས་པ་ནས་བཅུ་པའི་བར་ཚན་པ་གསུམ་པོ་གང་རུང་ལ་ཁ་སྐྱོང་གི་གོས་རིགས་མཐུན་པ་རེ་བའི་ཚད་དུ་ཆོག་པའམ། རིགས་མི་མཐུན་པ་ཚོན་ཅན་གོས་ལྷུང་བ་གཅིག་རྐྱེད་པ་ལྟུང་བྱེད་དོ། །སྨུ་བཞི་པ་ནི། ཁ་གསོག་གི་གོས་གང་ལ་བཞག་པའི་ཉི་མ་དེ་ཉིད་དམ། བཅུ་གཅིག་པའམ་ཉེར་གཅིག་པ་ལྟ་བུ་ལ་ཁ་སྐྱོང་རེ་བའི་ཚད་དུ་མ་ཆོག་པ་གཅིག་རྐྱེད་པའམ་རེ་བ་ཆད་པའོ་ཞེས་བྲིས་གདའོ། །འདི་ལ་སྨུ་དང་པོ་དང་གསུམ་པ་དང་བཞི་པ་ལ་སྐྱོན་ཆེར་མ་ཆགས་ཀྱང་། སྨུ་གཉིས་པ་ལ་ནི་སྐྱོན་

༄༅། །འགའ་ཞིག་སྣང་སྟེ། ཁས་བླངས་ནང་འགལ་བ་དང་། ལུང་དང་འགལ་བ་དང་ལུང་གི་དགོངས་པ་མ་ལོན་པ་དང་། རྣམ་རྟོག་གི་གཉེར་མ་ཚུགས་པའོ། །དང་པོ་ནི། ས་བཅད་དུ་ཤན་འབྱུང་བ་ལ་རིགས་མི་བཟློག་པར་བཤད་པའི་གོ་བས་ཁ་གསོག་གི་གོས་དེ་རང་སྟོབས་ཟླ་འཛོག་གི་སྤང་ལྟུང་བསྐྱེད་ལ། ཁ་སྐོང་གི་གོས་དེས་ཤན་སྟོབས་ཀྱི་ཟླ་འཛོག་གི་སྤང་ལྟུང་བསྐྱེད་པར་འཆད་དགོས་རྒྱུ་ལ། ཁྱེད་ཀྱིས་དེའི་ཚེ་སྔ་མ་ལ་ཟླ་བའི་སྤང་བ་བྱུང་ཡང་ཕྱི་མ་ལ་དེ་བྱུང་བ་མ་ཡིན་ཏེ། ཕྱི་མ་དེ་རང་སྟོབས་ཀྱིས་ཞག་སུམ་ཅུ་མ་ལོན་ཅིང་ཤན་སྟོབས་ཀྱིས་ཀྱང་མ་ལོན་པའི་ཕྱིར་ཞེས་བཤད་པས་ནང་འགལ་ལོ། །གཉིས་པ་ནི། གོས་དེ་ཤན་སྟོབས་ཀྱིས་ཟླ་འཛོག་གི་སྤང་བ་མི་བསྐྱེད་པ་ཁྱེད་ཀྱིས་རྩ་གྲུབ་ཏུ་བྱེད་པ་ལྟར་ན། ཊཱི་ཀ་ལས། ཇི་སྟེ་དེ་གཉིས་བསྡུངས་ཀྱང་འཁོར་གསུམ་ཁེབས་པའི་ཚད་དུ་མཆོག་པ་ཉིད་ཡིན་ན་ནི་དེའི་ཚེ་ན་ཕྱིས་རྙེད་པ་དེ་ཡང་སྔར་བཞག་པ་དང་འདྲ་བར་ཟླ་བ་གཅིག་པའི་ཁོངས་སུ་གཏོགས་པ་ཡིན་པར་ཤེས་པར་བྱ་སྟེ། སྔར་བཞག་པ་དེའི་ཤན་གྱི་དབང་གིས་ཕྱི་མ་དེ་སྔ་མའི་བག་ལ་སློན་པ་ཉིད་ཡིན་པའི་ཕྱིར། ཕྱི་མ་དེ་ལ་ཡང་ཟླ་བ་གཅིག་པ་དེ་ཉིད་རྣམ་པར་བཞག་པར་རིགས་པར་བྱའོ་ཞེས་གསུངས་པ་དང་འགལ་ལོ། །གསུམ་པ་ནི། ཊཱི་ཀར། ཟླ་བ་གཅིག་པའི་སྤང་བ་འདི་ལ་ཞག་བཅུ་པ་དང་པོ་དང་། གཉིས་པ་གསུམ་པ་དག་ནི་ཤན་གྱི་ཕྱིར་ཕན་ཚུན་བསྐོས་པ་མེད་དོ་ཞེས་པ་འདིས་ཟླ་འཛོག་གི

ནང་དུ་ཁ་གསོག་དང་ཁ་སྐོང་གི་གོས་བཅུ་ཚན་དང་པོ་དང་། བར་པ་གསུམ་པ་རྣམས་ཕན་ཚུན་མི་འདྲ་བའི་དོན་ཡིན་ཟེར་བ་ནི་མུན་སྤྲུལ་ཏེ། དེའི་དོན་ནི་ཤན་བཏེག་པ་ནི་ཏེག་བྱེད་ཀྱིས་བཏེག་བྱ་ལ་མཚན་མོའི་མཐའི་སྐད་ཅིག་ལ་བཏེག་པ་ཡིན་ལ། སྐྱ་རེངས་ཤར་ནས་བཏེག་པ་མ་ཡིན་པར་མདོ་འདིས་འཆད་པ་ཡིན་གྱི། ཟླ་འཛོག་གི་སྤང་ལྟུང་ཤན་སྤོབས་ཀྱིས་མི་བསྐྱེད་པའི་ལུང་དུ་འདོན་ན་ཆེས་ནོར་རོ། །ཡང་ན་ཟླ་གཅིག་དེའི་ཁོངས་སུ་ཟླ་འཛོག་གི་ལྟུང་བའི་རིགས་ལོག་ན་ཟླ་འཛོག་གི་སྤང་ལྟུང་མི་བསྐྱེད་པ་ལ་དགོངས་ཏེ། དེ་ལྟར་འཆད་པའམ། ཡང་ན་རིགས་མ་ལོག་ཀྱང་འཁོར་གསུམ་ཁེབས་ན་ཟླ་འཛོག་གི་ཤན་མི་བཏེག་གི །འཆང་སྤང་གི་ཤན་བཏེག་པའི་དོན་དུ་ལུང་འདི་བྱུང་བ་ཡིན་གྱི། ཇི་ལྟར་ཟླ་འཛོག་ལ་ཤན་སྤོབས་མི་བསྐྱེད་པའི་ལུང་མ་ཡིན་ཏེ། དེའི་ཐད་ཀྱི་བུ་ཊཱི་ཀ་ཏུ། རིགས་ལོག་པ་ནས་བརྩམས་པའམ་ཞག་བཅུ་ན་ལྟུང་བར་འགྱུར་གྱི། དེའི་གོང་དུ་རིགས་མ་ལོག་པའི་དུས་ཀྱི་ཤན་མི་འདྲེ་ཞེས་པ་སྟེ་ཞེས་བཤད་དོ། །དེའི་ཐད་ཀྱི་བྱུ་ཊཱི་ཀ་ཏུ། ཕན་ཚུན་བལྟོས་པ་མེད་པར་བཤད་པ་ནི་བཅུ་པ་གཉིས་པ་དང་། གསུམ་པ་ལ་རིགས་ལོག་པས་ཞག་བཅུ་པའི་སྤང་ལྟུང་ཟླ་བར་འཛོག་པ་ལ་ཤན་མི་འདྲེ་བའམ་ཆོས་གོས་གསུམ་ལ་དམིགས་ཀྱིས་བསལ་བཙོ་ཞེས་བཤད་དོ། །དེ་ལྟ་བས་ན་ཁ་སྐོང་གི་གོས་འཁོར་གསུམ་དུ་ཁེབས་པར་མཆོག་པ་བྱིན་གྱིས་མ་བརླབས་པར་ཟླ་འཛོག་ཏུ་བྱས་ན་ཤན་སྤོབས་ཀྱི་དབང་

༄༅། །གིས་སྤང་ལྟུང་བསྐྱེད་པ་འདི་གྲུབ་བོ། །བཞི་པ་ནི། ཟླ་འཛོག་གི་ལྟུང་བ་བྱུང་རྗེས་ཁ་སྐོང་གི་གོས་འཁོར་གསུམ་དུ་མ་ཆོག་པ་བཞག་ཉི་ཤུར་བཞག་ན་རིགས་མི་བཟློག་ཤན་འབྱུང་བའི་རིགས་པས་སྔ་མའི་ཞག་བཅུའི་བག་ལ་སློན་པས་ཟླ་འཛོག་གི་སྤང་ལྟུང་བསྐྱེད་པ་མ་གོ་བས་གནད་འདི་ལ་སྔོན་ཆད་དཔྱད་པ་ཞུགས་པ་མ་མཐོང་ངོ་། །ཞེས་སྨྲ་དགོས་པ་བྱུང་བ་ཡིན་འདུག་གོ །གསུམ་པ་ལ། རིམ་པའི་གྲངས་ཚད་ཞར་བྱུང་བསྟན། །སྣམ་ཕྲན་གླེགས་བུའི་གྲངས་ངེས་བརྗོད། །རྒྱ་ཁྱོན་ཚད་དང་བསླབ་བྱའོ། །དང་པོ་ནི། བྱས་པས་གསར་པ་དང་། རྙིད་པས་གསར་པ་གཉིས་ལས་བྱས་པས་གསར་པ་སྟེ་ཟླ་བ་བཞི་རངས་པར་ལོངས་མ་སྤྱད་པའི་གསར་པ་ལས་སྣམ་སྦྱར་གྱི་རིམ་པའི་ཚད་ཀྱི་མཐའ་ནི་ཉིས་རིམ་མོ། །རིམ་པ་ལྷག་པ་གཞན་མི་བྱའོ། །འདིའི་ཊཱི་ཀ་ལས། གོས་ཇི་ལྟ་བུ་དག་ལ་དང་། ཚད་ཇི་ཙམ་ལ་བྱིན་གྱིས་བརླབས་པ་འཆགས་པར་འགྱུར་བ་དང་། དེ་ལས་བཟློག་པ་ལ་སྤང་བར་འགྱུར་བ་དེ་བརྗོད་པར་བྱ་སྟེ་ཞེས་པ་དང་། གཞན་ཡང་ཊཱི་ཀ་ལས། རིམ་པ་ལྷག་པར་སྦྱར་བ་གང་ཡིན་པ་དེ་སྤང་བར་འགྱུར་གྱི། རིམ་པ་ཇི་སྐད་བསྟན་པ་དག་ནི་སྤང་བར་མི་འགྱུར་ཞེས་བསྟན་པ་ལ་བརྟེན་ནས་ཐས་སྟོན་ན་རེ། གོས་ཚད་ལས་ལྷག་པ་ལ་ཚད་དང་ལྡན་པ་ཚུན་ཆད་ལ་བྱིན་རླབས་འཆགས་ཤིང་། དེ་ཕན་ཆད་ལྷག་པའི་ཆ་ལ་བྱིན་རླབས་མི་འཆགས་པས་སྤང་བར་འགྱུར་ཞེས་ཟེར་རོ། །དེ་ནི་མི་རིགས་ཏེ། གོས་ཟླ་མེད་

ཀྱི་གཅིག་ལ་དུས་གཅིག་ཏུ་བྱིན་རླབས་ཡོད་མེད་འགལ་བའི་ཕྱིར་བཤལ་ཏེ་རྒྱུ་བའི་སྐབས་ལས་དངོས་པོ་ཕྱེད་བརྒྱུས་ཕྱེད་མ་བརྒྱུས་པ་དང་འགལ་ཅེས་གསུངས་པ་དང་མཚུངས་པ་དང་། ཞེང་དུ་ཚད་དང་ལྡན་ལ་དཀྲུས་སུ་ཁྲུ་བཅུ་ཡོད་པའི་གོས་གཅིག་ལ་ཕྱོགས་རེ་རེར་སྣམ་སྦྱར་དང་།མཐང་གོས་ཀྱི་བྱིན་རླབས་གཉིས་ཀ་འཆགས་པར་ཐལ།དེ་གཉིས་ཀྱི་བྱིན་རླབས་འཆགས་པའི་ཚད་དང་ལྡན་པའི་རྒྱུ་མཚན་མཚུངས་པའི་ཕྱིར་རོ།།འདོད་ན། ལ་ཁྲིམས་ལ་འགལ་བ་དུ་མ་འདུ་བར་འགྱུར་ཏེ། མི་གཙང་བའི་བྱ་བ་ལ་འཇུག་པའི་ཚེ་ན་སྣམ་སྦྱར་གྱོན་པ་བཀག་ལ། མཐང་གོས་གྱོན་པ་གནང་བ་དང་། ཆར་འབབ་པ་དང་འབབ་ཏུ་དོགས་པའི་ཚེ་ན་སྣམ་སྦྱར་ཁྱེར་བ་བཀག་ལ༔ མཐང་གོས་གྱོན་པ་བསྒྲུབ་དགོས་ཡིན་པའི་ཕྱིར། ཊཱི་ཀ་ལས། གོས་ཚད་ལས་ལྷག་པ་ལ་སྤང་བར་འགྱུར་ཞེས་པ་དེ་ནི་ཚད་ལས་ལྷག་པ་ནི་གོས་རིལ་པོ་ཉིད་ཚད་ལས་ལྷག་པ་སྟེ་འཇིག་རྟེན་ན་ལུས་བོངས་ལྷག་པ་ལུས་ཀྱི་ཆ་སོ་སོ་ནས་ལྷག་པ་བཞིན་ཡིན་གྱི། ལུས་ལ་ཚད་འདི་ལས་མ་བཤད་པས་སྟོད་ནས་ལྷག་འདུག་གམ་སྨད་ནས་ལྷག་འདུག་ཅེས་བརྗོད་མི་ཐུབ་པ་བཞིན་ནོ།།གསར་པ་ལས་གདིང་བ་ཡང་ཉིས་རིམ་མོ།།རྣམ་འབྱེད་འགྲེལ་པ་ལས། སྣམ་སྦྱར་དང་གདིང་བ་ཡང་ཉིས་རིམ་བྱ་བ་ནི་ལས་ཆེ་བའི་ཕྱིར་ཞེས་བཤད་ཀྱང་། སྣམ་སྦྱར་ནི་ལས་ཆེ་བར་མ་གྲུབ་སྟེ་བགོ་བའི་གནས་བདུན་ལས་མ་གསུངས་པའི་ཕྱིར། ཕྲན་ཚེགས་འགྲེལ་པ་ལས། ཆོས་གོས

༄༅། །ཀྱི་མཆོག་སྟེ་སྣམ་སྦྱར་ཞེས་བཤད་དེ་ཉིས་རིམ་དུ་བྱ་བའི་རྒྱུ་མཚན་ཡང་སྣམ་སྦྱར་ནི་ཆོས་གོས་ཀྱི་གཙོ་བོ་ཡིན་པའི་ཕྱིར་དང་། གདིང་བ་ནི་ལས་ཆེ་བའི་ཕྱིར་རོ། །གསར་པ་ལས་བླ་གོས་དང་མཐང་གོས་གཉིས་ཀྱི་རིམ་པའི་ཚད་ཀྱི་མཐའ་ནི་ཞིག་རྐྱང་ངོ་།།དུས་ཚིགས་ཟླ་བ་བཞི་རངས་པར་ལོངས་སུ་སྤྱོད་པའི་གོས་ལས་ནི་རིམ་པ་སྔར་ལས་ཉིས་འགྱུར་ཏེ་སྣམ་སྦྱར་དང་གདིང་བ་བཞི་རིམ།བླ་གོས་དང་མཐང་གོས་ཉིས་རིམ་དུ་བྱའོ། བོར་བའི་ཕྱགས་དར་ཁྲོད་ལས་བྱས་པའི་ཆོས་གོས་དག་ལ་ནི་མཐའི་རིམ་པའི་ཚད་ངེས་པ་མེད་དོ་སྟེ། ཉི་ཀར།འདིར་གཞུང་ནི་ཕྱགས་དར་ཁྲོད་པ་ལ་ནི་ཇི་ཙམ་འདོད་པར་བྱ་བ་ཡིན་ནོ་ཞེས་གསུངས་པ་ཡིན་ནོ་ཞེས་སོ། །རྙིང་པ་ལོའི་ཐུན་ཟོས་པའམ་རང་ཟད་པ་ཉིད་དང་། དེངས་པ་ནི་བཙན་ཟད་དེ་སྒོ་སྐྱེས་ཀྱིས་བཤུར་བས་སྲབ་པར་གྱུར་པ་ཉིད་ལ་ནི་རིམ་པ་ཅི་ཙམ་དགོས་པ་རིམ་པའི་ཚད་སྔར་བསྟན་པ་ལས་ལྷག་པར་ལྡན་པ་དག་སྦྱར་རོ། །སྣམ་སྦྱར་ལ་སོགས་ཀྱི་རིམ་པའི་ཚད་སྔར་བསྟན་པ་ལས་རིམ་པ་ལྷག་པར་སྦྱར་བ་ཉིད་དུ་མི་བྱའོ། །བྱས་ན་བསླབ་བྱའི་ཉེས་བྱས་སོ། །ཉེས་བྱས་དེར་མ་ཟད་ཀྱི་རིམ་པ་ལྷག་པ་སྦྱར་ན་བྱིན་རླབས་མི་འཆགས་པས་ཞག་བཅུ་འདས་ན་འཆང་བའི་སྤང་བར་འགྱུར་བ་ཉིད་ཀྱང་ཡིན་ནོ། །བྱིན་གྱིས་བརླབས་པའི་ཆོས་ཡིན་པས་རིགས་པ་དང་ལྡན་པའི་ཕྱིར་རིགས་པ་ཅན་ཞེས་གསུངས་པ་སྟེ། རིམ་པ་རིགས་པ་ཅན་སྣམ་སྦྱར་ཉིས་རིམ་ལྟ་བུ་དེ་བྱི་དོར་

བྱ་བར་འདོད་ན་རིམ་པ་ཕོག་སྟེ་ཇི་སྲིད་དུ་བཅག་པ་ལ་སོགས་པའི་ཕྱི་དོར་བྱས་ནས་ཆོས་གོས་འདི་ཉིད་དུ་ཞག་བཅུའི་ནང་རོལ་དུ་སྦྱར་བར་བྱའོ་སྙམ་པའི་སེམས་བསྐྱེད་པར་བྱའོ། །སེམས་དེ་མ་བསྐྱེད་པར་དཔོག་པར་མི་བྱའོ༔ ༔ལོགས་སུ་ཕོག་པ་དེ་ལ་བྱིན་རླབས་མེད་པས་འཆང་ལྡང་གི་རྒྱུར་འགྱུར་བ་དགག་པའི་བསླབ་བྱའོ། །དེ་ལྟར་སེམས་བསྐྱེད་པ་དང་མ་བསྐྱེད་པ་གང་ཡང་རུང་བས་ཆོས་གོས་ཀྱི་རིམ་པ་ལོགས་སུ་ཕོག་པ་མ་སྦྱར་བའི་ཕྱི་རོལ་དུ་ཞག་བཅུ་འདས་ན་རིམ་པ་ལོགས་སུ་ཕོག་པ་དེ་འཆང་བའི་སྤང་བར་གྱུར་པ་ཉིད་དོ། །སྦྱར་ན་ནི་གཅིག་པ་ཉིད་དུ་གྱུར་པ་ཡིན་པས་ཉེས་པ་མེད་དོ། །གཉིས་པ་ནི། སྣམ་སྦྱར་གྱི་སྣམ་ཕྲན་དག་གི་གྲངས་ནི་དགུ་ཡན་ཆད།ཉི་ཤུ་རྩ་ལྔ་མན་ཆད་དེ་བཅུ་དང་བཅུ་གཉིས་ལ་སོགས་པ་ཟུང་མ་གཏོགས་པ་རྣམས་སོ། །གཞུང་འདི་ནས་བཤད་པ་བཞིན་ལུང་ལས་ཀྱང་གསུངས་སོ། །འོ་ན་ཉན་ཐོས་ཀྱི་ས་ལས། ཆོས་གོས་ཆེན་པོ་དུམ་བུ་བདུན་པའམ༔ དུམ་བུ་དགུ་པ་ཉིས་སྦྱར་དུ་བཅོམས་པ་གང་ཡིན་པ་དེ་ནི་སྣམ་སྦྱར་ཞེས་བྱའོ་ཞེས་བཤད་པ་དང་འགལ་སྙམ་ན། དེ་ནི་ཉན་ཐོས་ཀྱི་སྡེ་པ་གཞན་གྱི་ལུགས་ཡིན་པར་སེམས་སོ། །སྣམ་ཕྲན་ཉེར་ལྔ་པ་དེ་ཡན་ཆད་ནི་ཆེམ་བུའོ་སྟེ་དེ་ལས་ལྷག་པར་མི་བྱའོ། །འདི་ལ་འགྲེལ་ཆུང་ལས། ཆེམ་བུ་པའི་ཆོས་གོས་ཀྱི་སྤྱགས་ནི་འཆགས་སོ་ཞེས་བཤད་ཀྱང་མི་འཐད་དེ། རྣམ་འབྱེད་འགྲེལ་པ་ལས། སྣམ་ཕྲན་ཉི་ཤུ་ལྔ་པ་གླེགས་བུ་ཕྱེད་དང་ལྔ་པ

༄༅། །ཡན་ཆད་ནི་ལྷན་པ་མཐར་ཆགས་སུ་གྱུར་པ་ཡིན་པའི་ཕྱིར་ཧྲུལ་ཧྲུལ་ཡིན་གྱི། སྣམ་སྦྱར་ནི་མ་ཡིན་ནོ་ཞེས་བཤད་དེ། སྣམ་སྦྱར་མ་ཡིན་པས་དེའི་ཕྱིན་ལྷབས་མི་འཆགས་སོ། །ཊཱི་ཀ་ལས། བླ་གོས་དང་མཐང་གོས་གཉིས་ཀྱི་སམ་ཕྲན་གྱི་ཚད་ནི་སྣམ་སྦྱར་གྱི་ཚད་ལྟར་གང་དུ་ཡང་བཀའ་མ་སྩལ་ཏོ། །ཞེས་བཤད་པ་ནི་མཚན་ཉིད་གཏན་ལ་འབེབས་པའི་སྐབས་གང་དུ་ཡང་བཀའ་མ་སྩལ་ཏོ་ཞེས་པའོ། །ཚིག་བསྟན་པའི་སྐབས་སུ་ནི། ལུང་གཞི་ལས། ཆོས་གོས་ཀྱི་རྒྱུ་བྱིན་གྱིས་བརླབས་པའི་སྐབས་སུ་བླ་གོས་དང་མཐང་གོས་ལ་སྣམ་ཕྲན་དང་གླེགས་བུའི་ཚད་གསུངས་སོ། །འདིར་བྱུང་བརྩོན་ན་རེ། བླ་གོས་དང་མཐང་གོས་ལའང་སྣམ་ཕྲན་དང་གླེགས་བུ་མེད་ན་རྒྱུའི་བྱིན་གྱིས་བརླབ་བྱའི་ཆོས་གོས་དངོས་ཀྱི་ཕྱིན་ལྷབས་མི་འཆགས་ཞེས་ཟེར་ཏེ། དེ་ཡང་ཀར་ཤ་འགྱུར་སྙིང་ལས། བླ་གོས་ཀྱི་སྐབས་སུ་འཚལ་ལ་བར་ཆད་མ་བྱུང་ན་སྣམ་ཕྲན་བདུན་བར་བགྱིས་ཏེ་གླེགས་བུ་ཕྱེད་དང་གསུམ་པར་བགྱིའོ་ཞེས་བཤད་ཅིང་། མཐང་གོས་ཀྱི་སྐབས་སུའང་འཚལ་ལ་བར་ཆད་མ་བྱུང་ན་སྣམ་ཕྲན་ལྔ་པར་བགྱིས་ཏེ་གླེགས་བུ་ཕྱེད་དང་གཉིས་པར་བགྱིའོ་ཞེས་བཤད་པ་ལ་བརྟེན་ནས་སོ། །དཔལ་མཚོ་སྣ་བས་དེ་ནི་འགྱུར་སྐྱོན་ཏེ། ལུང་གཞི་ལས། ཆོས་གོས་ཀྱི་རྒྱུ་བྱིན་གྱིས་བརླབས་ན་བླ་གོས་ཀྱི་སྐབས་སུ་འཚལ་ན་སྣམ་ཕྲན་བདུན་པར་བགྱིས་ཏེ། གླེགས་བུ་ཕྱེད་དང་གསུམ་པར་བགྱིའོ། །བར་ཆད་མ་བྱུང་ན་བཀྲུའོ་ཞེས་སོགས་

དང་༔ མཐང་གོས་ཀྱི་སྐབས་སུའང་འཚལ་ན་ཞེས་དང་། སྐད་གསར་བཅད་ཀྱིས་གཏན་ལ་ཕབ་པའི་གར་ཤ་ལས་ཀྱང་། བླ་གོས་མཐང་གོས་ཀྱི་སྐབས་སུ་འཚལ་ན་ཞེས་འབྱུང་བས་སྣམ་སྦྱར་ཁྱིན་ཧླབས་ལ་འཚལ་ལ་ཞེས་
དེས་བཟུང་སྦྱར་གྱི། གཞན་གཉིས་ལ་འཚལ་ན་ཞེས་འདོམ་གའི་ཚིག་སྦྱར་དགོས་ཏེ། དེའི་ཕྱིར་ལུང་མ་མོ་ལས། སྣམ་སྦྱར་ནི་ངེས་པས་དུས་ཏེ་བྱའོ། །བླ་གོས་མཐང་གོས་ནི་ངེས་པ་མེད་དོ་ཞེས་གསུངས་ལ། མེ་ཏོག་ཕྲེང་
རྒྱུད་ལས་ཀྱང་། སྣམ་སྦྱར་ངེས་པར་དུས་ཏེ་བཅད། །གཞན་དག་མ་ངེས་གང་གི་ཕྱིར། །འདོད་ཆུང་རང་གི་ཆོས་གོས་ཀྱི། །ལས་ཀྱིས་སྡུག་བསྡུལ་འགྱུར་ཕྱིར་རོ། །ཞེས་བཤད་དོ་ཞེས་འཆད་ཀྱང་། དེ་ལ་ཁོ་བོ་ལྟར་ན་ཕྱོགས་
སྔའི་འཁྲུལ་གཞི་དེ་ཡིན་མིན་ཡང་གདམས་མི་ནུས་ཏེ་བོད་སྐད་ཀྱི་བརྡར་ལའི་སྒྲས་ངེས་བཟུང་མཐའ་གཅིག་ཏུ་སྟོན་པ་མ་ཡིན་ཏེ། མ་ངེས་པ་ལ་འཇུག་པར་མཐོང་བའི་ཕྱིར། བརྒྱ་ལ་བྱ་རོག་དཀར་པོར་སྲིད་ན་ཞེས་པ་ལྟར་
རོ༔ ༔མཚོ་སྣ་པ་ཉིད་ཀྱི་དེའི་སྐབས་ཀྱི་འཚལ་ལ་འགྱུར་སྐྱོན་ཅན་དང་། འཚལ་ན་སྐྱོན་མེད་དུ་འཆད་པ་ནི་བརྡ་སྤྲོད་པའི་ཕྱོགས་མ་འཚལ་བའི་བབ་ཅོལ་ལོ། །སྣམ་ཕྲན་དགུ་པ་དང་། བཅུ་གཅིག་པ་དང་། བཅུ་གསུམ་པ་སྟེ་
དང་པོ་གསུམ་ལ་ནི་དང་པོ་གསུམ་པོ་དེ་དག་གི་གླེགས་བུ་ཕྱེད་དང་གསུམ་པ་ཉིད་དོ། །སྣམ་ཕྲན་བཅོ་ལྔ་པ་དང་། བཅུ་བདུན་པ་དང་། བཅུ་དགུ་པ་སྟེ་གཉིས་པ་གསུམ་ལ་ནི་གླེགས་བུ་ཕྱེད་དང་བཞི་པ་ཉིད་དོ། །སྣམ་ཕྲན་

༄༅། །ཉེར་གཅིག་པ་དང་། ཉེར་གསུམ་པ་དང་། ཉེར་ལྔ་པ་སྟེ་གསུམ་པ་གསུམ་ལ་ནི་གླེགས་བུ་ཕྱེད་དང་ལྔ་པ་ཉིད་དོ། །གསུམ་པ་ནི། སྣམ་སྦྱར་དང་བླ་གོས་མཐང་གོས་གསུམ་བྱིན་གྱིས་བརླབ་ཏུ་རུང་བ་ཆེན་པོ་དག་ནི་ཚད་གཅིག་སྟེ། ཞེང་དུ་རང་གི་ཁྲུ་གསུམ་དང་ཆུར་ཁྲུ་ལྔ་དག་གོ །མཐང་གོས་ལ་ཞེང་དུ་ཁྲུ་གསུམ་བྱས་པ་དེ་ཀྱོན་ན་ནི་ཆོས་གོས་དང་ཤམ་ཐབས་ཀྱི་མ་མཐའ་ཡོང་བུ་ལ་རིག་ན་ཏ་ཙང་འཛོལ་བའི་ཉེས་བྱས་བསྐྱེད་པར་གསུངས་པ་དང་འགལ་ལ་ཅེ་ན། བྱིན་གྱིས་བརླབ་ཏུ་རུང་བའི་མཐང་གོས་ཀྱི་ཚད་དང་། ཀྱོན་དུ་རུང་བའི་མཐང་གོས་ཀྱི་ཚད་དེ་གཉིས་ལས། མཐང་གོས་ཀྱི་ཞེང་དུ་ཁྲུ་གསུམ་གསུངས་པ་འདི་ནི་ཕྱི་མ་སྟེ། བྱིན་གྱིས་བརླབ་ཏུ་རུང་བ་ཞེས་སོ། །ཆོས་གོས་གསུམ་ཆུང་ངུ་དག་གི་ཚད་ནི་ཞེང་དང་ཆུ་གཉིས་ཀ་རབ་ཚད་ལས་ཁྲུ་ཕྱེད་ཕྱེད་ཕྲི་བའོ། །ཆོས་གོས་གསུམ་འབྲིང་རྣམས་ཀྱི་ཚད་ནི་དེ་དག་གི་བར་མའོ་སྟེ་ཞེང་དུ་ཁྲུ་ཕྱེད་དོ་དང་།ཆུར་ཁྲུ་ཕྱེད་གསུམ་མོ༑ ༑མཐང་གོས་ཀྱི་ཚད་ནི་དམིགས་བསལ་ཡོད་དེ། ཞེང་དུ་ཁྲུ་དོ་དང་། ཆུར་ཁྲུ་ལྔ་ཡང་ཡིན། ཞེང་དུ་ཁྲུ་དོ་དང་ཆུར་ཁྲུ་བཞི་ཡང་ཡིན་ནོ། །མ་འབྱོར་ན་མཐང་གོས་འཁོར་གསུམ་ཁེབས་པ་ཉིད་ཡིན་ཚད་ཀྱང་རུང་ངོ་། །ཁྲུ་ལ་འདུལ་བའི་གཞུང་ལས་གསུམ་སྟེ། རྡལ་ཁྲུ། ལུས་ཁྲུ། ལག་ཁྲུའོ། [illegible] ན་ནི་རང་གི་ལུས་ཀྱི་ཆ་མཉམ་པ་བདུན་དུ་ཕྱེ་བ་ལས་ཆ་གཉིས་སོ། །གསུམ་

པ་ནི། ཟླ་འཛོམ་གི་སྐབས་ཀྱི་ཊཱི་ཀཱ་ལས། གྲུ་མོ་ནས་གྲུང་མོའི་རྩེ་མོའི་བར་ཞེས་སོ། །མཚོ་སྣ་པ་ནི་ཚིགས་བཅད་འདི་ལྟར་དུ་འདོན་ཏེ། རྟལ་ཁྲུ་ལུས་ཁྲུ་ལག་ཁྲུ་སྟེ། །ཁྲུ་གསུམ་རྣམ་དབྱེ་ཤེས་པར་བྱ། །རྟལ་ཁྲུས་གཞལ་བར་བྱ་བ་ནི། །ཁང་པའི་ཚད་དང་ཁྲི་ཀྲང་ཚད། །གདིང་བ་གཡན་དགབ་རས་ཆེན་པོ། །དེ་དག་ལས་གཞན་ཆོས་གོས་རྣམས། །ལུས་ཁྲུའམ་ལག་ཁྲུས་གཞལ་བ་སྟེ། །ལུས་རིང་ཏ་ཙང་ལག་ཐུང་དང་། །དེ་ལས་བཟློག་པས་ཆོས་གོས་རྣམས། སྣམ་སྦྱར་ལ་སོགས་པ། རང་གི་ལུས་ཁྲུ་ཕོ་ནས་གཞལ། ལུང་སིལ་བུ་ལས་བཤད། ལུས་ཚད་ལག་ཚད་འཚམས་པ་ཡི། ལག་ཁྲུས་ཀྱང་ནི་གཞལ་དུ་རུང་། ཊཱི་ཀཱ་ལས་བཤད། ཞེས་བཟུང་ངོ་། །དགེ་སློང་རྒན་པོ་དང་། ལོ་བདུན་ལོན་པའི་དགེ་ཚུལ་གཉིས་ལུས་བོངས་ཆེ་ཆུང་མི་སྙོམས་ཀྱང་གདིང་བ་ནི་ཚད་མཉམ་སྟེ། གཡན་པ་དགབ་པ་དང་རས་ཆེན་ཡང་དེ་བཞིན་ནོ། །དེའི་རྒྱུ་མཚན་ནི། གདིང་བ་གཡན་དགབ་རས་ཆེན་དང་གསུམ་གྱི་ཚད་ནི་རྟལ་ཁྲུས་གཞལ་བར་བྱ་བ་ཉིད་ཡིན་གྱི། རང་གི་ལུས་ཁྲུའམ་ལག་ཁྲུས་གཞལ་བར་བྱ་བ་མ་ཡིན་པའི་ཕྱིར། འོན་ཀྱང་གདིང་བ་ནི་མི་ཚོག་ན་ཁྲུ་ཕྱེད་དང་དོ་མན་ཆད་བསྐྱེད་དོ་ཞེས་གསུངས་པས། ལུས་བོངས་ཏ་ཙང་རིང་ཐུང་གིས་གདིང་བའི་དཀྱུས་ཀྱི་ཚད་མི་མཉམ་པ་ཡང་ཡོད་དོ། །ལུས་ཆེས་པས་མཐང་གོས་ཀྱི་ཚད་ཙི་ཙམ་གྱི་མི་གཡོགས་ན་ལུས་དང་འཚམས་པའི་རལ་ཁ་དཔྱུང་ཚད་བྱས་ཏེ་ཁེབས་པར་གཡོགས་པར་བྱའོ། །དེ་ཡང་སྣ་

༄༅། །གཉིས་སློག་གུས་གདགས་ཤིང་སྤྲད་པའམ་བཅོམས་ཏེ་སྤྲད་པར་བྱའོ། །ཟླ་བའི་སྤྱང་བ་རྣམ་པར་འབྱེད་པའོ། །གཉིས་པ་ནི། ཆུང་བ་ཟྲུ་གང་བ་དེ་བས་ཀྱང་དམན་པ་སྐེ་གོས་ཟྲུ་གང་ལས་ཆུང་བ་ནི་ཆུང་བ་ཟྲུ་གང་བ་དང་འདྲ་སྟེ། འཁོར་གསུམ་ཁེབས་པ་བས་ཆུང་བ་ཟྲུ་གང་བ་དང་འཆང་འཇོག་གི་ཉེས་པ་བསྐྱེད་པ་འདྲའོ། །དེ་ཡང་གོས་ཟྲུ་གང་བ་ལས་ཆུང་བ་སྟེ། ཁ་སྐོང་ལ་རེ་བ་མེད་པར་འཆང་ན་འཆང་བའི་ཉེས་བྱས་དང་། རེ་བ་དང་བཅས་ཏེ་འཇོག་ན་ཟླ་འཇོག་གི་ཉེས་བྱས་སུ་འགྱུར་བ་ཉིད་དོ། །འཆང་འཇོག་གི་སྤྱང་ལྷུང་དུ་མི་འགྱུར་ཏེ་ཚད་དང་ལྡན་པའི་ཡན་ལག་མ་ཚང་བའི་ཕྱིར་རོ། །ཁ་སྐོང་ལ་རེ་བ་མེད་པའི་དབང་དུ་བྱས་ནས་བསྟན་པ་ནི་ཆུ་དང་ཞེང་གིས་འཁོར་གསུམ་གྱི་ཕྱེད་མི་ཁེབས་པའི་གོས་ཁ་སྐོང་བ་ལ་རེ་བ་མེད་པ་ནི་ཟླ་འཇོག་ཏུ་གཏོགས་པ་མ་ཡིན་ཏེ་ཁ་སྐོང་བ་ལ་རེ་བ་མེད་པ་ཉིད་ཡིན་པའི་ཕྱིར་རོ། །དེས་ན་འཆད་པའི་ཉེས་བྱས་སུ་འགྱུར་བ་ཉིད་དོ། །འཁོར་གསུམ་གྱི་ཕྱེད་མི་ཁེབས་པ་དེ་ཡང་ཁ་སྐོང་ལ་རེ་བ་དང་བཅས་ཏེ་བཞག་ན་ཟླ་འཇོག་གི་ཉེས་བྱས་སུ་འགྱུར་ཞེས་མདོ་སྨ་མས་བསྟན་ཟིན་ཏོ། །ཟྲུ་གང་ལས་ཆུང་བ་དེ་ལ་ནི་སེམས་ཀྱིས་བརྟག་པར་བྱ་སྟེ་ཡོ་བྱད་འདི་དང་འདི་བྱོར་སྐམ་དུ་བསམ་པས་སོ། །འོ་ན་མི་རྟོག་ཕྲེང་རྒྱུད་ལས། ཟྲུ་ཡི་ཚད་ལས་[illegible]གོས་སོ། །ཞེས་གསུངས་པ་དང་འགལ་ལོ་ཅེ་ན། དེ་ནི་མཁན་པོ་ལ་ཡིད་བརྟན་ཏེ་ལྷག་པའི་ཡོ་བྱད་དུ་བྱིན་

གྱིས་བརླབ་མི་དགོས་པ་ལ་དགོངས་སོ། །གོས་རུང་བ་མ་ཡིན་པ་ཇ་བལ་ལ་སོགས་པ་ཡང་རེ་བ་མེད་པ་ཉིད་དོ་ཞེས་སྔ་མ་བཞིན་སྨྲ་རོ། །ཞུ་བ་ལས། གོས་ཇི་ལྟ་བུ་བཞག་པར་བགྱི། རུང་བ་གང་ཡིན་པའོ་ཞེས་གསུངས་ཏེ་གོས་མི་རུང་བ་ནི་ཁ་སྐོང་བ་ལ་རེ་བ་དང་བཅས་ཏེ་འཇོག་པ་བཀག་གོ །བཀག་ཀྱང་མི་ཉན་པར་རེ་བ་དང་བཅས་ཏེ་བཞག་ན་ནི་ཟླ་འཇོག་གི་ཞུ་བ་ལས། གོས་མི་རུང་བ་ནི་ཟླ་བ་གཅིག་ལས་ལྷག་པར་བཞག་ན་ཉེས་བྱས་སུ་འགྱུར་རོ་ཞེས་གསུངས་སོ། །གདོང་ཕྱིས་ཀུན་ནས་ཁྲུ་གང་པ་དང་། །ཆུ་ཚགས་ཀུན་ནས་ཁྲུ་གང་པ་དང་། །སྙན་འཇམ་སྙན་ནང་ཚངས་ཅན་མིན་པའི་སྙན་ལིང་པོ་དང་། །དྲིའུ་རྫོག །ཐགས་མ་ཁྲ་བོ་ལ་སོགས་པ་ཡོ་བྱད་ཀྱི་གོས། ཕོངས་པའི་དུས་སུ་མཁོ་བའི་གོས་རིན་ཆེན་པོ་བྱིན་གྱིས་མ་བརླབས་པ་དག་རེ་བ་མེད་པ་ཉིད་ཅེས་གོང་དུ་བསྟེགས་སོ། །ཇི་ལྟར་བསྟེགས་ན་གོས་དེ་རྣམས་ནི་དགེ་སློང་གིས་ཁ་སྐོང་བ་ལ་རེ་བ་དང་བཅས་ཏེ་བཞག་ཀྱང་ཞག་བཅུ་འཆང་བའི་ཉེས་པར་འགྱུར་གྱི། ཟླ་འཇོག་ཏུ་མི་འགྱུར་ཏེ་དགེ་སློང་ཕའི་ཟླ་འཇོག་ནི་ཆོས་གོས་གསུམ་པོ་མ་ལོངས་པ་ཁོ་ན་ལ་བཅས་པ་ཡིན་པའི་ཕྱིར་དང་། གདོང་ཕྱིས་ལ་སོགས་པ་དེ་གསུམ་ནི་ཆོས་གོས་གསུམ་པོ་གང་ཡང་མ་ཡིན་པའི་ཕྱིར་རོ། །དེ་ཡང་ཞུ་བ་ལས། ཆོས་གོས་གསུམ་ཚང་ན་གོས་གཞན་རྙེད་པ་ནི་ལོངས་ཀྱང་རུང་མ་ལོངས་ཀྱང་རུང་སྟེ། དེ་ཐམས་ཅད་ནི་ཞག་བཅུ་པ་ཡིན་ནོ་ཞེས་གསུངས་པས། གདོང་ཕྱིས་དང་། ཆུ་ཚགས།

༄༅། །སྣན་འཇམ་གསུམ་ནི་བྱིན་གྱིས་མ་བརླབས་པར་ཞག་བཅུ་འདས་ན་འཆང་བའི་སྤང་བར་འགྱུར་ལ། དུའུ་ཇོག་ནི་སྣན་ཁྲ་བོ་རིང་པོ་སྟེ་ཞག་བཅུ་འདས་པ་ན་ཉེས་བྱས་སུ་འགྱུར་གྱི་འཆང་བའི་སྤང་ལྟུང་དུ་མི་འགྱུར་ཏེ་
སྣན་ཁྲ་བོ་ཡིན་པས་ཁ་དོག་རུང་བའི་ཡན་ལག་མ་ཚང་བའི་ཕྱིར། །ལྔ་བའི་སྤང་བ་ཞུ་བའོ། །ལྔ་བའི་སྤང་བའོ།། །།བཞི་པ་འབྲུར་འཇུག་ལ། ལུང་རྣམ་འབྱེད་ཀྱིས་བརྗོད་པ་དང་། །ཞུ་བའི་ལུང་གིས་བརྗོད་པའོ། །དང་པོ་ལ། སྐབས་
ནས་བྱུང་བའི་བསླབ་བྱ་དང་། ཉེ་དུ་དག་གི་ཐུན་མོང་བསྟན། །ལྟུང་བའི་རྣམ་པར་བཞག་པ་དངོས། །འདུ་ཤེས་གཙོ་བའི་ཐུན་མོང་དང་། །བསླབ་བྱ་གཞན་ཡང་བསྟན་པའོ། །དང་པོ་ནི། རབ་ཏུ་བྱུང་བ་སྦྲུམ་མ་དབེན་པར་
བཞག་གོ། །ཊཱི་ཀར། །གཞན་དུ་འདུག་ན་དེ་ལ་ཉེས་བྱས་སུ་འགྱུར་རོ་ཞེས་སོ། །དབེན་པ་དེར་དགེ་སློང་མ་དེ་འདུག་ན་དགེ་སློང་མ་གཞན་རྣམས་ཀྱིས་ཡལ་བར་མི་འདོར་རོ། །དགེ་སློང་མ་སྦྲུམ་མ་དེ་ལ་དགེ་སློང་མ་གཞན་དག་
གིས་ཟན་སྦྱིན་པར་བྱའོ། །ལུང་ལས། དབེན་པར་བཞག་སྟེ་བསོད་སྙོམས་ཀྱིས་བྲེལ་བ་མེད་པར་བྱིས་ཤིག་ཅེས་སོ། །སྦྲུམ་མ་འདི་ལ་རབ་བྱུང་མོ་དང་། དགེ་སློང་མོ་གཉིས་ཀ་ལ་ཊཱི་ཀ་བྱེད་ཀྱིས་སྦྱར་ཏེ་བཤད་པས་འདི་དག་
ཉིད་ཡལ་བར་མི་འདོར་བ་ནན་ཏན་དུ་བྱའོ། །གཉིས་པ་ལ། སྤྱིའི་དོན་དང་། ཚིག་གི་དོན་ནོ། །དང་པོ་ལ། དགོས་པའི་དོན་དང་། བསྡུས་པའི་དོན་ནོ། །དང་པོ་ནི། ལུང་ལས། རེ་རེ་ལ་རེ་རེ་གསུངས་པས་འདིར་ཚིག

གཅིག་ཏུ་བསྡུས་པས་ཚིག་ཚོགས་བསྒྲུང་བ་དང་། མདོར་བསྡུས་རྟོགས་པའོ། །གཉིས་པ་ལ་ལྔ་ལས། དང་པོ་ཡན་ལག་གི་ཁྱབ་པ་སྦྱར་བ་ལ་གཉིས་ཏེ། ཁྱབ་པ་སྦྱོར་བ་དངོས་དང་། དེའི་སྒོ་འདོགས་སྤང་བའོ། །དང་པོ་ནི། ལུང་ལས་དངོས་སུ་གསུངས་པ་ཉི་ཤུ་དང་། བསྟན་བཅོས་ནས་བཤད་པ་ལྔ་དང་། དེ་རྣམས་རྒྱུ་མཚན་མཚུངས་པ་མདོར་བསྡུས་གང་ཡང་རུང་བ་སྟེ་ཉི་ཤུ་རྩ་དྲུག་གོ །དེ་ཡང་ལུང་ལས་དངོས་སུ་གསུངས་པ་ཉི་ཤུ་ནི། འཁྲུར་འདུག་པ་དང་ལེན་ཟླ་དང་། །སློང་དང་སྟོད་གཡོགས་སྨད་གཡོགས་བཅས། །རིན་ཐང་སོ་སོར་སྐྱེལ་འདུག་དང་། །མངོན་མཚན་ཉོ་ཚོང་ལྟུང་བཟེད་འཚོལ། །ཐ་ག་གཉིས་དང་ཆོས་གོས་གཉིས། །འདུག་གནས་ཟ་དང་བསོད་པ་ཉིད། །གཅེར་བུ་མགྲོན་ཉེར་གྲོང་དང་ནི། །ཁྱིམ་གཞན་ཉིད་དང་ཉི་ཤུའོ། །དེ་ཡང་ལྟུང་བཟེད་ཚོལ་བ་ལ་ཉེ་དུ་མ་ཡིན་པ་ཡན་ལག་ཏུ་དགོས་པ་དེང་སང་ལུང་ན་མི་སྣང་ལ། ལུང་ཡི་གེ་ཆད་པར་འོང་སྙེ་མདོ་རྩ་བ་ལས་ལུང་གི་དོན་ཙམ་སྡུད་པའི་སྐབས་སུ། ཉེ་དུ་མ་ཡིན་པ་ལས་ཞེས་གསུངས་ལ། ལུང་ལས་མ་གསུངས་ཀྱང་རང་བཟོའི་སྐྱོན་མེད་ཅེས་འགྲེལ་པས་རྟོད་སྤང་མ་བྱས་པའི་ཕྱིར་རོ། །བསྟན་བཅོས་ནས་བཤད་པ་ལྔ་ནི་དབེན་པར་འདུག་འགྲེང་གཉིས་ལ་བམ་པོ་ལྔ་བཅུ་པ་ལས། ཉེ་དུ་ལ་ལྟུང་བ་མེད་དོ་ཞེས་བཤད་དོ། །སྦྱོར་དུ་བཅུག་པ་ཟ་བ་ལ་ནི་སོ་སོར་བཤགས་པ་གཉིས་ལས། གལ་ཏེ་དེའི་ཚིག་གིས་སམ་དེའི་ཉེ་དུས་མགྲོན་དུ་བོས་པ་མ་ཡིན་ཅེས་པའི་

༄༅། །མདོར་བསྡུས་སྨྲར་ཏེ། བསྡུས་པ་ལས། དགེ་སློང་མ་ལ་དད་པའི་ཁྱིམ་པའམ་དགེ་སློང་མ་དེའི་ཁྱིམ་ཡིན་ན་ལྟུང་བ་མེད་དོ་ཞེས་བཤད་དོ། །ཡང་ཡང་ཟ་བ་ལ་ནི་ཀུན་ཏུ་ལྟ་བ་པོ་ཞེས་ཡང་ཡང་ཟ་བའི་ལྟུང་མེད་དུ་བསྟན་པའི་ཊཱི་ཀ་ལས། འཇིག་རྟེན་གྱི་ཕ་སྐད་ཀྱི་དབང་ངམ་བཤེས་པའི་དབང་གིས་ཉེ་བར་ལྟ་བ་ནི་ཀུན་ཏུ་ལྟ་བ་སྟེ་ཞེས་སྦྱིན་བདག་ཉེ་དུ་ཡིན་ན་ལྟུང་བ་མེད་པར་གསུངས་སོ། །ལྷུང་བཟེད་དོ་གསུམ་ལས་ལྷག་པར་ལེན་པ་ལ་ནི། མི་རྟོག་ཕྲེང་རྒྱུད་ལས། ཕན་སེམས་ཉེ་དུའི་ཁྱིམ་ལས་ནི། །ལེན་པ་ལ་ཡང་ལྟུང་བ་མེད། །ཅེས་བཤད་དོ། །གཉིས་པ་སྒྲོ་འདོགས་སྤང་བ་ནི། ཤ་ན་རེ། བུད་མེད་དང་ལྷན་ཅིག་ཉལ་བ་ལ་ཡང་བུད་མེད་ཉེ་དུ་མ་ཡིན་པ་ཡན་ལག་ཏུ་དགོས་ཏེ། དགེ་སློང་རང་གི་ཉེ་དུ་མོ་དང་ལྷན་ཅིག་ཉལ་བ་ལ་ཉེས་པ་མེད་པའི་མདོར་བསྡུས་སྨྲར་བར་བྱའོ་ཞེས་ཟེར་རོ།།དེ་ནི་མི་འཐད་དེ། ལུང་ཕྲན་ཚེགས་ལས། དགེ་སློང་མས་རང་གི་བུ་ཆུང་དང་ལྷན་ཅིག་ཉལ་བའི་གནང་བ་བྱིན་པ་ལས་དུས་ཕྱིས་དགེ་སློང་མས་རང་གི་བུ་དེ་ཆེན་པོར་གྱུར་པ་དེའི་ཚེ་དེ་དང་ལྷན་ཅིག་ཁང་པ་གཅིག་ཏུ་ཉལ་བར་མི་རུང་སྟེ།དགེ་སློང་མ་སྐྱེས་པ་དང་ལྷན་ཅིག་ཉལ་བ་བཀག་པ་ཇི་ལྟར་བསླབ་པ་བཅས་པ་བཞིན་སློབས་ཤིག་ཅེས་འབྱུང་ལ། འདིར་དྲངས་པ་ནི་ལུང་གི་དོན་བརྗོད་པའོ། །དེ་བཞིན་དུ་དགེ་སློང་གིས་ཁྲིམས་གྲོགས་མེད་པར་རང་གི་བུ་མོ་དང་ལྷན་ཅིག་གནས་གཅིག་ཏུ་ཉལ་ན་ཡང་ལྟུང་བར་འགྱུར་ཏེ། སྤྱི་

མ་དང་རྒྱུ་མཚན་མཚུངས་པའི་ཕྱིར་རོ། །འདི་ལ་ཤ་ན་རེ། བུད་མེད་དང་ལྷན་ཅིག་ལམ་དུ་འགྲོ་བ་དང་། ཁྱིམ་པ་མོ་ལ་ཆོས་སྟོན་པ་དང་། རས་ཆེན་བཅལ་སྤུས་པ་ཡང་ཡུལ་ཉེ་དུ་ཡིན་ན་གནང་ཞེས་ཟེར་ཏེ། གནང་བར་དངོས་སུ་མ་གསུངས་པ་ལ་གནང་བར་མདོར་བསྡུས་སྦྱར་ན་ཡང་མི་རིགས་ཏེ། གནང་བར་དངོས་སུ་གསུངས་པ་གང་དང་ཡང་རྒྱུ་མཚན་མི་མཚུངས་པའི་ཕྱིར། ཡོན་ཏན་འོད་མར། སྲིན་བལ་འབའ་ཞིག་ཆ་གཉིས་བསྲེབ་ལ་ཡང་ཉེ་དུ་མ་ཡིན་པ་ཁྱིམ་པ་ལས་སློང་བ་ཡན་ལག་ཏུ་དགོས་ཟེར་ཏེ།ལུང་དང་མདོ་རྩ་བ་ལས་གཞན་ལས་བླངས་པ་དང་།དང་པོ་ནས་རང་གི་ཡིན་པ་ཁྱད་པར་མ་ཕྱེད་པར་ལྟུང་བ་བསྐྱེད་པར་གསུངས་པ་དང་འགལ་ལོ།།མདོ་རྩ་བ་ལས། གཞན་དག་ལའོ་ཞེས་ཐག་པ་གཉིས་ཀྱི་ཡོ་ཉ་བ་དེ་ཉེ་དུ་མ་ཡིན་པ་ཉིད་དང་། ཁྱིམ་པ་ཉིད་ཡིན་ན་ཞེས་མདོ་རྩ་འགྲེལ་ལས་བཤད་ཀྱང་། དེ་ནི་གླེང་གཞི་ལས་བྱུང་བ་ཙམ་གཞུང་དུ་བཀོད་པ་ཡིན་གྱི། ཡན་ལག་མ་ཡིན་པ་སྟེ་ཡོ་ཉ་བ་ཉེ་དུ་ཡིན་མིན་དང་། ཁྱིམ་པ་ཡིན་མིན་ལ་དགག་བྱ་ཁྱད་པར་མེད་པའི་ཕྱིར། གཉིས་པ་ཡན་ལག་གི་ངོ་བོ་ནི་ཉེ་དུ་མ་ཡིན་པའོ། །དེ་ཡང་གཞུང་ལས་བདུན་བརྒྱུད་ལ་ས་མཚམས་གསུངས་ཀྱང་། ཕྱི་ལོངས་སྤྱོད་དང་འབྲེལ་བ་དང་། ནང་སེམས་ཅན་ལ་ཆགས་པ་རྒྱུར་གྱུར་གཉིས་ལས། ཕྱི་ལོངས་སྤྱོད་དང་འབྲེལ་བའི་སྐབས་ཀྱི་གཞུང་ནས་གསུངས་པ་ལྟར་ཡིན་ལ། ནང་སེམས་ཅན་ལ་ཆགས་པ་རྒྱུར་འགྱུར་དགག་བྱར་

༄༅། །གྱུར་པ་རྣམས་ཀྱི་སྐབས་སུ་ནི་ཡུལ་དུས་དེ་ན་ངོ་ཚ་བའི་ཡུལ་དུ་མི་བྱེད་པ་ཡན་ལག་ཡིན་ཏེ་དགག་བྱའི་གནད་ཀྱིས་སོ། །དེ་ལ་སྤྱུབས་ན་རེ། ཉེ་དུ་མ་ཡིན་པ་ཡན་ལག་ཏུ་དགོས་པ་ཐམས་ཅད་ལ་གཞུང་ནས་བསྟན་པ་བདུན་བརྒྱུད་དུ་གཏོགས་པ་ཡིན་མིན་གྱིས་ཕྱེ་བ་བཞིན་ཡིན་ལ། གཞན་དུ་ན་གཞུང་ལ་རང་བཟོ་བྱས་པར་འགྱུར་རོ་ཞེས་ཟེར་རོ།།དེ་ལྟར་ན་མིའི་སྤུན་ཟླ་ལ་ངོ་ཚ་བའི་ཡུལ་དུ་མི་བྱེད་པའི་ཡུལ་ངེས་པ་འགའ་ཞིག་ཏུ་བཅས་ལྡན་དགེ་སློང་གིས་མའི་སྤུན་ཟླ་དགེ་སློང་མ་ལ་ཆོས་གོས་འབྲུར་བཙུག་པ་ཆོས་ཅན།འབྲུར་འཛུག་གི་ལྟུང་མེད་མ་ཡིན་པར་ཐལ། བཅས་ལྡན་དགེ་སློང་གིས་ཆོས་གོས་འབྲུར་འཛུག་པ་ལ་བརྟེན་ནས་ཆགས་པའི་རྒྱུར་འགྱུར་གྱི་དགག་བྱ་རྫོགས་པར་ཡོད་པའི་ཕྱིར། གཏན་ཚིགས་ནི་གཞི་དེ་ལ་ངོ་ཚ་བའི་ཡུལ་དུ་མི་བྱེད་པའི་ཡུལ་ངེས་པ་གཞིར་བཞག་པས་གྲུབ་བོ། །ཁྱབ་པ་མ་གྲུབ་ན་འགལ་ཅིང་། འདོད་ན་བདུན་བརྒྱུད་ཀྱི་ཁོངས་སུ་གཏོགས་པའི་ཉེ་དུ་ལ་འབྲུར་བཙུག་པ་ལ་ལྟུང་མེད་དུ་འདོད་པ་ཐུད། གཞན་ཡང་ཊཱི་ཀ་ལས། བལ་དཀར་ནག་གོ་ཟློག་ལ་དགག་བྱ་ཞུགས་ན་ལྟུང་བ་འབྱུང་བར་གསུངས་པའི་གནད་ཀྱིས་བདུན་བརྒྱུད་དུ་གཏོགས་མ་གཏོགས་གོ་ཟློག་ལ་དགག་བྱ་ཞུགས་ན་ཡང་ལྟུང་བ་འབྱུང་བར་རྒྱ་མཚན་མཚུངས་སོ། །ཅེས་[illegible]་བཞིན་རིགས་སོ། །གསུམ་པ་ཡན་ལག་གི་སེལ་བ་ནི། ཡན་ལག་དེ་ལས་བཟློག་པ་ནི། གོས་སློང་བ་ལ་སོགས་པ་ཕྱི་ལོངས་སྤྱོད

དང་འབྲེལ་བ་རྣམས་ཀྱི་སྐབས་སུ་ནི་བདུན་བརྒྱད་ཀྱི་ཁོངས་སུ་གཏོགས་པ་དེ་སེལ་བ་ཡིན་ལ། འཁྲུར་འཇུག་ལ་སོགས་པ་ནང་སེམས་ཅན་ལ་ཆགས་པ་རྒྱུར་འགྱུར་གྱི་དགག་བྱར་གྱུར་པ་རྣམས་ཀྱི་སྐབས་སུ་ནི། མ་དང་སྲིང་མོ་ལྟ་བུ་ཡུལ་དུས་དེ་ན་ངོ་ཚ་བའི་ཡུལ་དུ་བྱེད་པ་དེ་སེལ་བ་ཡིན་ནོ། །བཞི་པ་སེལ་བ་ཅིར་འགྱུར་ལ། དངོས་དང་། རྗོད་པ་སྤང་བའོ། །དང་པོ་ནི། མདོན་མཚན་ཉེ་ཚོང་གཉིས་དང་། ལྟུང་བཟེད་འཚོལ་བ་དང་། འདུག་གནས་ཟ་བ་དང་བཞི་ནི་ཡུལ་ཉེ་དུ་ཡིན་ན་རང་རང་གི་ཉེས་བྱས་སུ་འགྱུར་རོ། །བཞི་པོ་དེ་དག་ལས་གཞན་པ་ཉེ་དུ་མ་ཡིན་པ་ཡན་ལག་ཏུ་དགོས་པ་རྣམས་ཀྱི་སྐབས་སུ། ཡུལ་ཉེ་དུ་ལ་ཉེ་དུར་འདུ་ཤེས་ཏེ་ཞུགས་ན་རང་རང་གི་ལྟུང་བ་མེད་དེ། ཉེ་དུ་ལས་ནི་བསྐྱེད་དང་ལྟུང་བཟེད་གཉིས་མ་གཏོགས་པ་ལ་ཉེས་པ་མེད་དོ་ཞེས་གསུངས་སོ། །དེ་ཡང་མདོན་མཚན་ཉེ་ཚོང་གཉིས་ལ། ལུང་ཞུ་བ་ལས། ཉེ་དུ་དང་ལྷན་ཅིག་སྤྱོད་ན་ཉེས་བྱས་སོ་ཞེས་གསུངས་ལ། དེ་བཞིན་དུ་ཉིད་བཤད་ལས། ལྟུང་བཟེད་ལ་ཡང་ན་སྨད་པ་ཉིད་དང་ཞེས་བྱ་བའི་དོན་ནོ་ཞེས་གསུངས་ལ། ཉེ་དུས་ཀྱང་ངོ་ཞེས་མདོ་རྩ་འགྲེལ་དུ་ཉེ་དུའི་འདུག་གནས་སུ་ཟ་བ་ལ་ཉེས་བྱས་སུ་གསུངས་སོ༔ ༔བཞི་པོ་དེ་དག་ལས་གཞན་ལ་ལྟུང་བ་མེད་པའི་ལུང་ཁུངས་ནི་ཆོས་གོས་འཁྲུར་འཇུག་པ་ལ། ཞུ་བ་ལས། ཉེ་དུར་ཤེས་ན་ཉེས་པ་མེད་དོ་ཞེས་གསུངས་པ་དང་། ལུང་རྣམ་འབྱེད་ལས། ཐག་པ་ཉེ་དུ་ལ་གོས་འཐག་ཏུ

༄༅། །འདུག་པ་ལ་ལྟུང་བ་མེད་དོ་ཞེས་གསུངས་པ་དང་། ཞུ་བ་ལས། ཉེ་དུ་ལ་བསོད་པའི་ཟས་བླངས་ཏེ་འཚལ་ན་ཅིར་འགྱུར། ཉེས་པ་མེད་དོ་ཞེས་གསུངས་ཤིང་། གཅེར་བུ་ལ་སྦྱིན་པ་ལ་ལུང་རྣམ་འབྱེད་ལས། ཉེ་དུ་ཡིན་ན་ལྟུང་བ་མེད་དོ་ཞེས་གསུངས་སོ། །གཉིས་པ་རྩོད་པ་སྤང་བ་ནི། ཤ་མི་ན་རེ། ཉེ་དུའི་འདུག་གནས་སུ་ཟ་བ་ལ་ཡང་ལྟུང་བ་མེད་དེ། ཉེ་དུ་ལས་ནི་བསྐྱེད་པ་དང་ལྟུང་བཟེད་གཉིས་མ་གཏོགས་པ་ལ་ཉེས་པ་མེད་དོ་ཞེས་གསུངས་པ་དང་༑ འདུག་གནས་སུ་ཟ་བའི་རྣམ་འབྱེད་ལས། ཉེ་དུའི་དང་སྦྱིན་བདག་ན་རེ། དེ་ཉིད་དུ་འདུག་ཅིག་ཅེས་ཟེར་བ་ལ་ལྟུང་བ་མེད་དོ་ཞེས་གསུངས་པས་ཤེས་ཟེར་རོ། །དེ་དང་མཐུན་པར་རྣམ་འབྱེད་འགྲེལ་པ་ལས༑ ཉེ་དུའི་ཞེས་བྱ་བ་ནི་ཉེ་དུས་བྱེད་དུ་བཅུག་པའི་འདུག་གནས་ཏེ། དེ་ལས་ནི་མི་མཐུན་པར་མི་འགྱུར་བའི་ལྟུང་བ་མེད་དོ་ཞེས་བཤད་ཅིང་། མེ་ཏོག་ཕྲེང་རྒྱུད་ལས་ཀྱང་། གཞན་གནས་དེར་ཟ་ན་ཡང་ལྟུང་། ཉེ་དུའི་འབྲེལ་པ་ཁོ་ན་ལ། །ལན་བརྒྱ་བཟའ་བ་ཟོས་ཀྱང་ནི། །ལྟུང་བའི་དྲི་མ་ཡོད་མ་ཡིན། །ཅེས་བཤད་དོ། །འོན་ཀྱང་རྣམ་འབྱེད་ལ་སོགས་པ་ལས་ལྟུང་མེད་དུ་གསུངས་པ་དེ་རྣམས་ཐམས་ཅད་དངོས་གཞིའི་ལྟུང་བ་མེད་པ་ལ་དགོངས་པ་ཡིན་གྱི། ལྟུང་བ་གཏན་མེད་ནི་མ་ཡིན་ཏེ། ལུང་ཞུ་བ་ལས། འདུག་གནས་དེ་བདག་པོ་ཉེ་དུས་བགྱིད་དུ་བཅལ་བ་ལགས་ན་ཅིར་འགྱུར། ཉེས་བྱས་སོ་ཞེས་གསུངས་པ་དང་། ཉེ་དུས་ཀྱང་ངོ་ཞེས་མདོ་རྩ་ལས་

ཉེས་བྱས་སུ་གསུངས་ཤིང་། ཉེ་དུས་ཀྱང་ངོ་ཞེས་པ་འདིའི་རང་གི་རྣམ་བཤད་ལས་ཀྱང་ཉེས་བྱས་ཀྱི་བྱེད་པ་པོར་འགྱུར་རོ། །ཁ་ཅིག་འདི་ལ་ལྟུང་བ་མེད་ཅེས་ཟེར་ཏེ་དེ་ནི་མི་རིགས་སོ། །ཞེས་གསུངས་སོ། །རིགས་པས་ཀྱང་ཉེ་དུའི་འདུག་གནས་སུ་ཟ་བ་ལ་ལྟུང་བ་གཏན་མེད་དུ་མི་འཐད་དེ། བཅས་ལྡན་དགེ་སློང་གཞན་དང་རྩོད་པ་རྒྱས་པར་འགྱུར་བའི་དགག་བྱ་ཡོད་པའི་ཕྱིར། ལྔ་པ་རྒྱུ་མཚན་ནི། མངོན་མཚན་ཉོ་ཚོང་ལ་སོགས་པ་བཞི་པོ་དེ་རྣམས་ལས་ནི་ཉེས་བྱས་སུ་འགྱུར་གྱི། ལྟུང་མེད་དུ་མི་འགྱུར་བ་ནི་མངོན་མཚན་ཉོ་ཚོང་གཉིས་ནི་འཇིག་རྟེན་ན་ཕོ་སྦྲོ་བཟང་བར་བྱེད་ཀྱི། བྱ་བ་དམན་པར་མི་བྱེད་པས་འབྱུང་ཉེ་ཞིང་སྤང་དཀའ་བའི་ཕྱིར། ལྟུང་བཟེད་གཅིག་གིས་དགོས་པ་འགྲུབ་བཞིན་དུ་ལྟུང་བཟེད་ལྷག་པ་འཚོལ་བ་ཧ་ཅང་མི་རིགས་པའི་ཕྱིར་དང་། སྨུ་སྟེགས་པའི་འདུག་གནས་སུ་རྩོད་པ་རྒྱས་པར་འགྱུར་བའི་དགག་བྱ་ཡོད་པའི་ཕྱིར་རོ། །གོས་སློང་བ་ལ་སོགས་པ་ཉེ་དུ་ཡིན་ན་ལྟུང་བ་བསྐྱེད་པའི་རྒྱུ་མཚན་ནི་གོས་སློང་བ་ལ་སོགས་པ་ཕྱི་ལོངས་སྤྱོད་དང་འབྲེལ་བ་རྣམས་ཀྱི་སྐབས་སུ། ཤ་ཚ་དང་བསྲི་བ་མེད་པར་སློང་བ་ལ་སོགས་པ་དང་འབྲེལ་ནས་གཞན་གྱི་ལོངས་སྤྱོད་ལ་གནོད་པ་ དང་༑ མ་དད་པ་སྐྱེ་བ་དང་།རང་འདོད་པ་ཆེས་པ་དགག་བྱ་ཡིན་པ་དང་། ཉེ་དུ་ལ་ནི་དགག་བྱ་དེ་དག་མེད་པའི་ཕྱིར་དང་། གཅེར་བུ་པ་ལ་སྦྱིན་པ་ལ་ནི་ཁྱིམ་པ་རྣམས་ཀྱི་མཆོད་ཡུལ་ནི་དགེ་སློང་ཡིན་ལ། དགེ་སློང་གི་

༄༅། །མཆོད་ཡུལ་ནི་མུ་སྟེགས་ཡིན་ནོ་ཞེས་མཆོད་པའི་གནས་སུ་བྱེད་པ་དགག་བྱ་ཡིན་པ་ལས། ཉེ་དུ་ལ་སྦྱིན་པ་ལ་ནི་ཉེ་དུ་ཡིན་པའི་རྒྱུ་མཚན་གྱིས་སྦྱིན་པར་གསལ་གྱི། མཆོད་འོས་ཀྱི་རྒྱུ་མཚན་གྱིས་སྦྱིན་པར་མི་གསལ་བས་ཆེས་མཆོད་པའི་གནས་སུ་བྱེད་པའི་དགག་བྱ་དེ་མེད་པའི་ཕྱིར། འཁྲུར་འཛུག་ལ་སོགས་པ་ནང་སེམས་ཅན་ལ་ཆགས་པའི་རྒྱུར་འགྱུར་བའི་དགག་བྱར་གྱུར་པ་རྣམས་ལ་ནི། ཡུལ་དུས་དེ་ན་ནི་ངོ་ཚ་བའི་ཡུལ་དུ་བྱེད་པའི་ཉེ་དུ་མཐའ་མ་སྲིང་མོ་ལྟ་བུ་ལ་ནི་དགག་བྱ་དེ་མེད་པའི་ཕྱིར་རོ། །གཉིས་པ་ནི། ཡུལ་ཉེ་དུ་མ་ཡིན་པ་ཡན་ལག་ཏུ་དགོས་ན་ནི་ཉེ་དུ་ཡིན་མིན་གྱི་ཁྱད་པར་གང་ཞེ་ན། ཊཱི་ཀ་ལས། ཉེ་དུའི་མཚན་ཉིད་བརྗོད་པར་འདོད་ནས། རང་གི་ཕ་མ་དག་ནས་བདུན་པ་ཚུན་ཆད་ཉེ་དུ་ཡིན་ནོ་ཞེས་སྨྲར་རོ། །བདུན་པ་ཚུན་ཆད་དེ་ལས་གང་ཡང་རུང་བ་སྟེ་ཕའི་རྒྱུད་མའི་ཡན་ལག་དང་བཅས་པ་དང་། མའི་རྒྱུད་ཕའི་ཡན་ལག་དང་བཅས་པ་གང་ཡང་རུང་བ་སྟེ་ཉེ་དུ་ཡིན་ནོ་ཞེས་སྨྲར་རོ། །ཊཱི་ཀ་ལས། ཕའི་ཕ་དང་དེའི་ཡང་ཕ་ལ་སོགས་པ་ནི་ཕའི་རྒྱུད་དོ། །ཕའི་མ་དང་དེའི་ཡང་མ་ལ་སོགས་པ་ནི་ཕ་རྒྱུད་མའི་ཡན་ལག་དང་བཅས་པའོ། །མའི་མ་དང་དེའི་ཡང་མ་ལ་སོགས་པ་ནི་མ་རྒྱུད་དོ༔ ༔མའི་ཕ་དང་དེའི་ཡང་ཕ་ལ་སོགས་པ་ནི་མའི་རྒྱུད་ཕའི་ཡན་ལག་དང་བཅས་པའི་ཞེས་སོ། །འདི་ལ་ཐ་ལུགས་སུ་སྨྲ་བ་ན་རེ། ཁུ་བོ་དང་ཞང་པོ་ནས་བརྩིས་པའི་བདུན་པ་ཚུན་ཆོད་དུ་ཉེ་དུ་ཡིན་ཅེས་ཟེར་ཡང་།

ཁུ་བོ་དང་ཞང་པོ་ནས་བརྩིས་པའི་ལྔ་པ་ཚུན་ཆད་ཉེ་དུ་ཡིན་ཏེ། ཕ་མ་ནས་བརྩམས་པའི་བདུན་བརྒྱུད་ཀྱི་ཁོངས་སུ་གཏོགས་པའི་ཕྱིར། དེས་ན་ཁུ་བོ་དང་ཞང་པོའི་རྒྱུད་ལ་ཡང་རང་གི་ཕ་མ་ནས་བདུན་བརྒྱུད་དུ་བརྩིས་ཏེ་ཕ་མ་དག་ནས་ཞེས་གསུངས་པས་སོ། །ཕྔ་མ་ཕའམ་མ་གཅིག་ལས་སྐྱེས་པ་སྟེ་ཕ་གཅིག་པའི་སྤུན་ཟླའམ་མ་གཅིག་པའི་སྤུན་ཟླ་ཡང་ཉེ་དུ་ཡིན་ནོ་ཞེས་བསྟན་ཏོ། ཉིད་བཤད་ལས། ཕ་མ་དེ་དག་ལས་གཉིས་ཀ་དག་ཉིད་ཀྱིས་ནི་མ་ཡིན་ཏེ་ཕྔ་མ་གཅིག་ལས་སྐྱེས་པ་ཉིད་དེ། མ་གཅིག་ལས་སྐྱེས་པ་ཉིད་དང་། ཕ་གཅིག་ལས་སྐྱེས་པ་ཉིད་གང་ལ་ཡོད་པ་དེ་ནི་གཉེན་ཞེས་ཀྱང་བྱ། ཉེ་དུ་ཞེས་ཀྱང་བྱ་ཞེས་གསུངས་སོ། །ཡང་ཞེས་པས་ནི་ཕྱིས་ནས་སྐྱེས་པ་བསྡུས་ཏེ། ཊཱི་ཀ་ལས། ཡང་ཞེས་བྱ་བའི་སྒྲས་ནི་གཉིས་པོ་ལས་ཕྱི་ནས་སྐྱེས་པ་འབའ་ཞིག་ཉེ་དུ་ཡིན་པར་མ་ཟད་པའོ་ཞེས་དང་། རྣམ་འབྱེད་འགྲེལ་པ་ལས། འོག་རོལ་ཏུ་བུ་དང་བུ་མོ་ཁྲིམ་བདུན་པ་ཚུན་ཆད་ནས་བཟུང་སྟེ༑ རྒྱུད་གཅིག་ནས་སྐྱེས་པའི་འབྲེལ་པ་གང་ཡིན་པ་དེ་ནི་ཉེ་དུ་ཞེས་བྱའོ་ཞེས་བཤད་དོ། །སྔོན་གྱི་ཆུང་མར་གྱུར་པའི་བུད་མེད་དེ་ཉེ་དུ་ཡིན་ནམ་མ་ཡིན། དེ་ལས་གོས་བླངས་ན་སྤང་ལྟུང་བསྐྱེད་དམ་མི་བསྐྱེད་ཅེ་ན། ཤུ་འགྲེལ་ལས། ཁྱོ་ཤུག་དག་ནི་ཉེ་དུ་མ་ཡིན་ཏེ་ཉེ་དུའི་མཚན་ཉིད་མེད་པའི་ཕྱིར་ཞེས་བཤད་དོ། །འོན་ཀྱང་སྔོན་སྐྱེས་པའི་དུས་རང་གི་བུ་སྐྱེས་པ་ཡིན་ན་སྔོན་གྱི་ཆུང་མ་རང་དང་ནོར་ཐ་དད་དུ་གྱུར་ན་ཡང་དགེ་སློང་གི་ཉེ་དུ

༄། །ཡིན་ཏེ། བུ་ནི་ཉེ་དུ་ཡིན་ལ་དེའི་མ་ཉིད་ཡིན་པས་བདུན་བརྒྱད་ཀྱི་ཁོངས་སུ་གཏོགས་པའི་ཕྱིར་རོ། །གསུམ་པ་ལ། སྤྱིའི་དོན་དང་། ཚིག་གི་དོན་ནོ། །དང་པོ་ལ། གླེང་གཞི་ནི་འཆར་ཀས་མཉན་ཡོད་དུ་དགེ་སློང་མ་སྦྱིད་མ་ལ་ཤམ་ཐབས་འཁྲུར་བཅུག་པ་ལས་སྤང་བའི་ལྟུང་བྱེད་དུ་བཅས་སོ། །དགག་བྱ་ནི་ཆགས་པའི་རྒྱུ་བྱས་ཏེ་རང་རིས་ཀྱི་བསླབ་པ་ལ་གནོད་པའོ། །ངོ་བོ་ནི་བཅས་ལྡན་དགེ་སློང་གིས་དགེ་སློང་མ་ཉེ་དུ་མིན་པ་ལ་ཆོས་གོས་སམ་གདིང་བ་འཁྲུ་བ་ལ་སོགས་བྱེད་དུ་འཇུག་ཅིང་ཕྱོགས་ལ་འོན་ཅིག་ཅེས་བསྒོས་ཏེ་དེས་ལས་དེ་བྱས་པ་ལས་གྲུབ་པའི་ལྟུང་བ་དངོས་གཞིའོ། །ཡན་ལག་ལ་གཞིའི་ཡན་ལག་ལ་གཉིས་ཏེ། གང་ལ་འཁྲུ་འཚེད་འཆག་ཏུ་འཇུག་པའི་ཡུལ། གང་འཁྲུ་འཚེད་འཆག་ཏུ་འཇུག་པའི་དངོས་པོའོ། །དང་པོ་ནི། དགེ་སློང་མ་ཆོས་ བདུན་ལྡན་ནོ། །དེའང་དགེ་སློང་མའི་སྡོམ་པ་ཕམ་པས་མ་ཉམས་པ་དང་ལྡན་པ་སྟེ། དགེ་སློང་མ་བསྙེན་པར་རྫོགས་པ་ཅན་མ་ཉམས་པ་ཉིད་ནི་ཞེས་སོ། །ལྟ་བ་མཐུན་པ་སྟེ། ཁས་བླངས་པ་དག་ནི་རང་གི་ཕྱོགས་ཉིད་ཀྱི་ཁོངས་སུ་གཏོགས་པ་ཞེས་སོ།།ཐ་སྙད་གསུམ་དང་ལྡན་པ་དང་། ལུས་ཐ་མལ་པར་གནས་པ་སྟེ་སྔར་བཤད་ཟིན་ཏོ། །ཉེ་དུ་མ་ཡིན་པ་སྟེ། ཉེ་དུ་མ་ཡིན་པ་ལའོ་ཞེས་སོ། །རྫུ་འཕྲུལ་གྱི་ཆོས་ཅན་མ་ཡིན་པ་སྟེ།རྫུ་འཕྲུལ་གྱི་ཆོས་ཅན་མ་ཡིན་པ་ནི་ཞེས་སོ།།མཚན་བསྙེན་དུ་རུང་བ་སྟེ། བསྙེན་པའི་ཕྱིར་མཐུ་དང་ལྡན་པ་ཉིད་ཡིན་ནོ་ཞེས་སོ། །གཉིས

པ་གང་འབྲུ་འཚེད་ཆགས་སུ་འཇུག་པའི་དངོས་པོ་ལ་བདུན་ཏེ། ཆོས་གོས་རྣམས་དང་། གདིང་བ་ལས་གང་ཡང་རུང་བ་ཡིན་པ་དང་། རང་གི་འཚོ་བའི་ཡོ་བྱད་ཀྱི་བྱིན་རླབས་དང་ལྡན་པ་དང་། དགེ་སློང་རང་ཉིད་ཀྱི་ཡིན་པ་དང་༑ །འབྲུར་འཇུག་པ་ལ་སོགས་པར་འོས་པ་ཡིན་པ་དང་། བྱེད་འཕྲོའི་གཞི་སེལ་བར་གཏོགས་པ་མ་ཡིན་པ་དང་། རུང་བ་དང་ཚད་དང་ལྡན་པའོ། །དང་པོ་ནི། ཆོས་གོས་དང་གདིང་བ་དག་ལས་འགའ་ཞིག་ཅེས་སོ། །སེལ་བ་སྤྲུས་ནང་ཚངས་ཅན་འབྲུར་འཇུག་ན་ནི་ཉེས་བྱས་སོ་ཞེས་གསུངས་པའོ། །གཉིས་པ་ནི། བྱིན་གྱིས་བརླབས་པ་ཞེས་སོ། །སེལ་བ་ལྷག་པའི་ཡོ་བྱད་དུ་བྱིན་གྱིས་བརླབས་པ་དང་། བྱིན་རླབས་མེད་པ་འབྲུར་འཇུག་ན་ནི་རུང་བར་བྱས་པ་དང་། སྤངས་པ་འབྲུར་འཇུག་ན་ཉེས་བྱས་སོ། །གསུམ་པ་ནི། རང་གི་ཞེས་སོ། །སེལ་བ་གཞན་གྱི་ཆོས་གོས་དང་། རང་གཞན་ཐུན་མོང་གི་ཆོས་གོས་འབྲུར་འཇུག་པ་ནི། ལུང་ཞུ་བ་ལས། དགེ་སློང་གིས་གཞན་དབང་བའི་ཆོས་གོས་འབྲུར་རྫོལ་ན་ཅིར་འགྱུར། ཉེས་བྱས་སུ་འགྱུར་ཞེས་གསུངས་ལ། རང་གཞན་ཐུན་མོང་བ་དགེ་འདུན་གྱི་རྣམས་ལ་ནི་ཉེས་བྱས་སོ་ཞེས་གསུངས་སོ། །བཞི་པ་ནི། འབྲུར་གཞུག་པར་འོས་པ་ཞེས་སོ༑ ༑གོས་དྲི་མ་མེད་པ་འབྲུར་འཇུག་པ་ནི་འབྱུང་རིང་བས་དགག་བྱ་གནས་སྐབས་ཀྱི་སློ་ནས་མི་རྫོགས་པའི་ཕྱིར་ཉེས་བྱས་ཙམ་དུ་ཟད་དེ། རང་གི་རྣམ་བཤད་ལས། འབྲུར་འཇུག་པར་འོས་པ་མ་ཡིན་པའི་རྙིང་པ་འབྲུ་བ་ལ་

༄༅། །སོགས་པ་ལ་ཉེས་བྱས་སུ་རིག་པར་བྱའོ་ཞེས་སོ། །ལྟ་བ་ནི། ཕྱེད་བྱས་པ་ལ་ཕྱེད་པ་ནི་ཕྱེད་ཉིད་དོ་ཞེས་སོ། །ཆུང་བ་ཚད་དང་ལྡན་པ་ནི་སྤྱིར་བསྟན་པ་ལས་སོ། །བསམ་པའི་ཡན་ལག་ལ་གཉིས་ལས། འདུ་ཤེས་ནི་གཞི་ལ་མ་འཁྲུལ་བའོ། །ཀུན་སློང་ནི་རང་དོན་དུ་འཁྲུ་བ་ལ་སོགས་པ་འཚོལ་བར་འདོད་པའི་ཚིག་སྨྲ་བར་འདོད་པ་དང་། གོ་བར་འདོད་པ་རྒྱུན་མ་ཆད་པའོ།།སྦྱོར་བ་ནི་ངག་མཚན་ཉིད་ལྔ་ལྡན་གྱིས་འཚོལ་བར་ཞུགས་པའོ། མཐར་ཐུག་ནི་སྦྱོར་བ་དེའི་རྐྱེན་གྱིས་ཕྱོགས་ལ་ལས་བྱས་པ་སྟེ། ཕྱོགས་ལས་བྱས་པ་ཡང་ཞེས་སོ། །གཉིས་པ་ནི། འཁྲུར་འཇུག་པའི་སྤང་བའི་བྱེད་པ་པོ་གང་ཞེ་ན། འདུ་ཤེས་གཙོ་ཆེར་ལྡང་བ་སྐྱེད་པའི་བྱེད་པ་པོ་ཉིད་ཡིན་ནོ། །མིང་ཅན་འདུ་ཤེས་གཙོ་ཆེར་བྱེད་པ་པོ་ཉིད་ཡིན་པས་དེ་ནི་མིང་ཤེས་གཙོའོ་ཞེས་བྱའོ། །ཡི་གེ་ཉུང་བར་བྱ་བའི་ཕྱིར་མིང་དང་མིང་ཅན་དུ་བསྡེབས་པའོ། །འདི་ལ་ཊཱི་ཀ་ལས་མུ་བཞི་ལས་མ་གསུངས་ཀྱང་། ལྡང་ལས་མུ་དྲུག་སྟེ། དངོས་གཞི་མུ་གཉིས། ཉ་སྨད་མུ་གཉིས། ལྡང་མེད་མུ་གཉིས་སོ། །དང་པོ་ནི། དགེ་སློང་མ་ཉེ་དུ་མ་ཡིན་པ་ལ་ཉེ་དུ་མ་ཡིན་པར་འདུ་ཤེས་ཏེ། འཁྲུར་འཇུག་པ་དང་། ཉེ་དུ་མ་ཡིན་པ་ལ་ཉེ་དུ་ཡིན་མིན་ཡིད་གཉིས་ཟ་སྟེ་འཁྲུར་འཇུག་ནའོ། །གཉིས་པ་ནི། དགེ་སློང་མ་ཉེ་དུ་ཡིན་པ་ལ་ཉེ་དུ་མ་ཡིན་པར་འདུ་ཤེས་ཏེ་འཁྲུར་འཇུག་པ་དང་། ཉེ་དུ་ལ་ཉེ་དུ་ཡིན་མིན་ཐེ་ཚོམ་ཟ་སྟེ་འཁྲུར་འཇུག་ནའོ། །གསུམ་པ་ནི། དགེ་

སློང་མ་ཉེ་དུ་ལ་ཉེ་དུར་འདུ་ཤེས་ཏེ་འཁྲུར་འཇུག་ན་ལྟུང་མེད་དང་། ཉེ་དུ་མ་ཡིན་པ་ལ་ཉེ་དུར་འདུ་ཤེས་ཏེ་འཁྲུར་འཇུག་ན་ལྟུང་མེད་དོ། །དང་པོ་ལུང་རྣམ་འབྱེད་དང་། ཐ་མ་གཉིས་ལུང་ཞུ་བ་ལས་གསུངས་སོ། །བསྡུས་པ་ལས་ཀྱང་འདུ་ཤེས་རྣམ་པ་དྲུག་སྦྱར་ཏེ་ལན་མང་དུ་གསུངས་སོ།།འཁྲུར་འཇུག་པའི་ཡུལ་གང་ལ་ཤེས་གཙོ་ཞེ་ན།ཡུལ་དགེ་སློང་མ་ཉིད་དང་།དགེ་སློང་མ་དེ་དགེ་སློང་རང་གི་ཉེ་དུ་མ་ཡིན་པ་ཉིད་དག་ལ་ཤེས་གཙོའོ། །འཁྲུར་འཇུག་གི་འོག་མ་ལེན་པའི་སྤང་བ་ལ་ཡང་ཤེས་གཙོའོ། །དགེ་སློང་མ་ཉིད་དང་། དེ་ཉེ་དུ་མིན་པ་ཉིད་དག་ལའོ་ཞེས་ལུང་ལས་དངོས་སུ་བྱུང་ངོ་། །གང་བྱས་ན་འཁྲུར་འཇུག་པའི་སྤང་བར་འགྱུར་ཞེ་ན། རང་གི་འཚོ་བའི་ཡོ་བྱད་བྱིན་གྱིས་བརླབས་པ་དགེ་སློང་རང་གི་ཆོས་གོས་རྙིང་པ་ནི་མཚོན་པ་སྟེ། མི་གཙང་བ་ལ་སོགས་པས་གོས་པ་འཁྲུར་འཇུག་པར་འོས་པ་ཆོས་གོས་གསུམ་མམ། གསུམ་པོ་དང་འདྲ་བའི་ཆོས་གོས་དང་། གདིང་བ་དག་ལས་འགའ་ཞིག་རང་གི་ངག་གིས་བསྒོ་བས་དགེ་སློང་མ་ལ་འཁྲུར་འཇུག་གམ། ཚོས་ཀྱིས་འཚེད་དུ་བཙུག་གམ། འཚགས་སམ་འཚགས་སུ་འཇུག་པ་དག་ན་སྤང་ལྟུང་བསྐྱེད་པའོ། །ཆོས་གོས་དང་གདིང་བ་དག་ལས་ཞེས་པའི་ཏཱི་ཀ་ལས། ཆོས་གོས་ཞེས་བྱ་བ་ནི་བདུན་པོ་དག་ལས་གང་ཡང་རུང་བའོ་ཞེས་བཤད་དོ། །བདུན་པོ་གང་ཞེ་ན། དེ་ནི་རྒྱུ་རུང་བ་བདུན་ལས་གང་ཡང་རུང་བ་ཡིན་པར་རྣམ་འབྱེད་ལས་གསུངས་ཏེ་གོས་ཞེས་བྱ་བ་

༄༅། །ནི་བདུན་པོ་བལ་གོས་དང་། ཤ་ནའི་གོས་དང་། ཟར་མའི་གོས་དང་། རས་བལ་གྱི་གོས་དང་། དུ་གུ་ལའི་གོས་དང་། ཀོ་ཏཾ་པའི་གོས་དང་། ཀྲེ་འོག་པའི་གོས་དག་ལས་གོས་གང་ཡང་རུང་བའོ་ཞེས་སོ། །འགྲེལ་ཆུང་ལས་ནི་ཆོས་གོས་གསུམ་དང་། གདིང་བ་ཡང་ཡིན་པ་དང་ཞེས་སོ། །ཆོས་གོས་གསུམ་ཞེས་ལུང་དང་བསྟན་བཅོས་གཞན་ལས་མ་གསུངས་ཤིང་། ལུང་གི་གླེང་གཞི་ལས་ཤམ་ཐབས་འབྲུར་འཛུག་པ་ལས་སྤང་ལྟུང་འདི་བཅས་པས་ན་ཆོས་གོས་གསུམ་ངེས་བཟུང་མ་ཡིན་ནོ། །དེ་ལྟར་ན་ཆོས་གོས་གསུམ་དང་། ཤམ་ཐབས་དང་། ཤམ་ཐབས་ཀྱི་གཟན་དང་། དེ་དག་དང་མཚུངས་པའི་ཆོས་གོས་གཞན་འབྲུར་བཙུག་ན་ཡང་སྤང་བའི་ལྟུང་བྱེད་དུ་འགྱུར་བར་ཤེས་པར་བྱའོ། །སོ་སོར་ཐར་པ་དང་། ལུང་རྣམ་འབྱེད་དང་། མདོ་རྩ་བ་དང་། རང་འགྲེལ་དང་། ཊཱི་ཀ་ལས་ཀྱང་ཆོས་གོས་འབྲུར་འཛུག་ན་ཞེས་སྤྱིར་གསུངས་ཀྱི། བྱེ་བྲག་ནི་ཆོས་གོས་གསུམ་འབྲུར་འཛུག་ན་ཞེས་ནི་མ་གསུངས་སོ། །ཆོས་གོས་ཀྱི་ཕྱོགས་གཅིག་ལ་འབྲུ་བ་ལ་སོགས་པའི་ལས་བྱས་པ་ལ་ཡང་ལྟུང་བ་འདི་བསྐྱེད་པའི་ལས་བྱས་པ་ཉིད་དོ། །ལུང་ཞུ་བ་ལས། ཆོས་གོས་དེ་ཡང་ལུས་ལས་མ་ཕྱུང་བར་དེ་སྤང་བར་འགྱུར་བ་མཆིས་སམ། ཡོད་དེ་ཆོས་གོས་མི་གཙང་བས་གོས་པར་གྱུར་པ་དེ་དགེ་སློང་མ་ཉེ་དུ་མ་ཡིན་པ་ལ་འབྲུར་བཙུག་ན་སྤང་བའི་ལྟུང་བྱེད་དུ་འགྱུར་རོ་ཞེས་གསུངས་སོ། །བྱ་བའི་ཕྱོགས་གཅིག་ལ་བྱས་པ་ལ་ཡང་ལྟུང་བ་

འདི་བསྐྱེད་པའི་ལས་བྱས་པ་ཉིད་དོ། །འབྲུ་བའི་ཐ་ན་ཆུར་སྣུག་པར་བྱེད་དུ་འཇུག་པའམ། འཚོད་པའི་ཐ་ན་ཚོན་དུ་སྣུག་པར་བྱེད་དུ་འཇུག་པའམ། འཆག་པའི་ཐ་ན་ཐལ་མོ་རྡེབ་པར་བྱེད་དུ་འཇུག་ན་ཡང་སྤང་ལྟུང་བསྐྱེད་པར་ལྟུང་རྣམ་འབྱེད་ལས་གསུངས་སོ། །བསྒོས་པའི་དགེ་སློང་མ་དེས་ཆོས་གོས་བཀྲུ་བ་ལ་སོགས་པའི་ལས་དེ་བྱས་པ་མཐར་ཐུག་པ་ཉིད་ན་བྱེད་དུ་བཅུག་པའི་ལྟུང་བ་རྫོགས་པར་བསྐྱེད་པ་ཉིད་ཡིན་གྱི། བསྒོས་པ་ཙམ་ཁོ་ནས་མ་ཡིན་ནོ། །བྱེད་དུ་བཅུག་པ་ཐམས་ཅད་ལ་དེ་བཞིན་ནོ། །འབྲུར་འཇུག་པ་ལ་སོགས་པ་བསམ་པའི་འབྲས་བུ་གྲུབ་པའི་མཐའ་མན་ཆད་ནི་ལུས་ཀྱི་རིག་བྱེད་དུ་མ་ཡོད་ཀྱང་སྤང་བའི་ལྟུང་བྱེད་གཅིག་པ་ཉིད་དོ། །འབྲུ་འཚོད་འཆག་གསུམ་གང་རུང་གཅིག་བྱེད་ན་འབྲས་བུ་མཐའ་མན་ཆད་གཅིག་པ་ཉིད་ཡིན་ཀྱང་འབྲུ་འཚོད་འཆག་པ་གསུམ་ཀ་བྱེད་ན་ཡང་སྤང་ལྟུང་གཅིག་ཏུ་མི་འགྱུར་རམ་སྙམ་ན། ཚོགས་སུ་གྱུར་པ་གསུམ་ལ་འབྲུ་འཚོད་འཆག་པ་ཉིད་ལ་འབྲས་བུ་སྤང་བའི་ལྟུང་བྱེད་རྣམས་གཅིག་པ་ཉིད་དོ། །མས་ཞེས་མང་པོའི་སྒྲ་དང་། གཅིག་པ་ཉིད་དོ་ཞེས་པ་དང་འགལ་སྙམ་ན། མང་པོ་རིགས་བསྡུས་པའི་ཚིག་ཡིན་པས་མི་འགལ་ལོ། །དེས་ན་གཞུང་འདི་ལྟར་དུ་འདོན་ན་བདེ་སྟེ། ཚོགས་སུ་གྱུར་པ་རྣམས་ལ་འབྲས་བུ་གཅིག་པ་ཉིད་དོ་ཞེས་འདོན་ཏོ། །འགྲེལ་ཆུང་གི་མདོ་རྩ་བ་ལས། ཚོགས་རྣམས་ཀྱི་འབྲས་བུ་གཅིག་གོ་ཞེས་བཤད་པ་དེ་འགྱུར་ལེགས་སོ། །བཞིན་པ་

༄༅། །ནི་། འབྲུར་འཛུག་པ་དང་སྲོག་ཆགས་དང་བཅས་པའི་ཆུ་ལ་སྤྱོད་པ་ལ་སོགས་པ་འདུ་ཤེས་གཙོ་བོ་ཉིད་གང་ཡིན་པ་རྣམས་ལ་དོན་ཇི་ལྟ་བ་བཞིན་དོན་དང་འདུ་ཤེས་ཕྲད་པ་ཉིད་ལ་ནི་རང་རང་གི་ལྟུང་བ་དངོས་གཞི་རྫོགས་པར་བསྐྱེད་པའོ། །དགེ་སློང་མ་ཉེ་དུ་མ་ཡིན་པ་ལ་མ་ཡིན་པར་ཤེས་ཏེ། འབྲུར་བཙུག་པའམ་ཆུ་སྲོག་ཆགས་ཡོད་པ་ལ་ཡོད་པར་ཤེས་ཏེ་སྤྱད་ན་དངོས་གཞི་རྫོགས་པ་ལྟ་བུའོ། །དོན་ཇི་ལྟར་བ་ཉིད་མ་ཡིན་པ་དོན་དང་འདུ་ཤེས་མ་ཕྲད་པ་ལ་ནི་ལྟུང་བ་དངོས་གཞི་དང་ཉེ་བའི་ན་སྐད་པའོ། །དགེ་སློང་མ་ཉེ་དུ་ལ་ཉེ་དུ་མ་ཡིན་པར་འདུ་ཤེས་ཏེ་འབྲུར་བཙུག་པའམ་སྲོག་ཆགས་མེད་པ་ལ་ཡོད་པར་འདུ་ཤེས་ཏེ་ལོངས་སྤྱད་ན་ཉེས་བྱས་སུ་འགྱུར་བ་ལྟ་བུའོ། །རང་རང་གི་གཞིའི་རྣམ་པ་མ་ངོར་བའི་ཡིད་གཉིས་ནི་འདུ་ཤེས་དང་འདྲའོ། །ད་ནི་འདི་དག་ལ་དོགས་པ་དཔྱད་པར་བྱ་སྟེ། དོན་ཇི་ལྟ་བ་ཉིད་མ་ཡིན་པ་ལ་ནི་དངོས་གཞི་དང་ཉེ་བའོ་ཞེས་པའི་དམིགས་བསལ་ནི་ཚུལ་ཁྲིམས་མ་དག་པ་ལ་དག་པར་འཁྲུལ་ཏེ་སྐུར་བ་འདེབས་པ་དང་། ཆོས་གོས་དེ་གཞན་དབང་བ་ལ་རང་ཉིད་དབང་བར་འཁྲུལ་ཏེ་འཕྲོགས་པ་དང་། བར་དུ་གཙོད་པ་ལ་བར་དུ་མི་གཙོད་པར་འཁྲུལ་ཏེ། སྡིག་ལྟ་མི་གཏོང་ན་ལྟུང་བ་རྫོགས་པར་བསྐྱེད་པ་ལྟ་བུའོ། །ཡིད་གཉིས་འདུ་ཤེས་དང་འདྲ་ན་ནི་ཡིད་གཉིས་ཆོས་ཅན། འདུ་ཤེས་དང་འདྲ་བའི་ཕྱིར་འདུ་ཤེས་དངོས་ཉིད་མ་ཡིན་པར་ཐལ་བ་ལས། ཊཱི་ཀ་ལས། སྲོག་ཆགས་དང་བཅས་

པ་ལ་ཡིད་གཉིས་ཟ་བའི་འདུ་ཤེས་ཀྱིས་སྤྱད་ན་ནི་ལྟུང་བྱེད་དུ་འགྱུར་རོ་ཞེས་འདུལ་བའི་ཆོས་སྐད་ལྟར་ན་ཡིད་གཉིས་ཟ་བ་དེ་འདུ་ཤེས་ཡིན་པར་བཤད་དོ།།དེ་ལྟར་ན་འདུ་ཤེས་ལ་གཉིས་ཏེ། ངེས་པའི་འདུ་ཤེས་དང་། ཡིད་གཉིས་ཟ་བའི་འདུ་ཤེས་སོ། །གཞིའི་རྣམ་པ་མ་དོར་བའི་ཡིད་གཉིས་ནི་ངེས་པའི་འདུ་ཤེས་དང་འདྲ་སྟེ། ཞེས་པ་ཡིད་གཉིས་གྱུར་ན་ངེས་ཤེས་དང་འདྲ་བར་བཞག་ཅེས་འོད་ལྡན་གྱི་རྩ་བ་ལས་གསུངས་པ་བཞིན་ནོ། །གལ་ཏེ་ཡིད་གཉིས་ཟ་བ་འདུ་ཤེས་ཡིན་ན་ཡིད་གཉིས་ཟ་བའི་ཐེ་ཚོམ་གྱི་བློ་ཆོས་ཅན། འདུ་ཤེས་ཡིན་པའི་ཕྱིར། འདུ་ཤེས་ལས་དོན་གཞན་འདུ་ཤེས་མ་ཡིན་པར་ཐལ་བ་ལས། མཛོད་ལས། ཐེ་ཚོམ་དེ་འདུ་བྱེད་ཡིན་པར་བཤད་དོ་ཞེ་ན། ཡིད་གཉིས་འདུ་ཤེས་ཡིན་མིན་འདི་ལ་ནི་འདུལ་བ་དང་། མངོན་པ་ཆོས་སྐད་ཐ་དད་པའི་ཁྱད་པར་རོ། །དེ་ཡང་སྲ་བ་ཐམས་ཅད་ས་ཡིན་པར་མངོན་པ་ལས་བཤད་ཀྱང་། འདུལ་བ་ལས་འཇིག་རྟེན་ལ་གྲགས་པའི་ས་བཀོ་ན་ས་ཀོ་བའི་ལྟུང་བྱེད་དུ་འགྱུར་གྱི། སྲ་བ་རྡོ་བཀོ་བ་ལ་ནི་ས་ཀོའི་ལྟུང་བ་མི་བསྐྱེད་དེ། དེ་བཞིན་དུ་ཆུ་ལ་རྩེ་བ་དང་། མེ་ལ་རེག་པའི་ལྟུང་བྱེད་ཀྱང་འཇིག་རྟེན་ལ་གྲགས་པའི་ཆུ་ལ་རྩེ་བ་དང་། མེ་ལ་རེག་པའི་ལྟུང་བྱེད་དུ་བཤད་ཀྱི། མངོན་པ་ལས་བཤད་པའི་ཆུ་དང་མེ་ལས་རྣམ་པར་བཞག་པ་ནི་མ་ངེས་སོ། །ལྔ་པ་ནི། དགེ་འདུན་གྱི་ཁྲིམས་སུ་བྱ་བ་གང་བྱས་པ་དེ་གང་ཟག་གིས་ཀྱང་བསྲུང་བར་བྱའོ། །གློ་བུར་དུ་འོངས་པས་ཀྱང་དགེ་

༄༅། །འདུན་གཞུག་མར་གནས་པའི་ཁྲིམས་སུ་བྱ་བ་དེ་ལས་མི་འགལ་བ་ཉིད་དུ་བསྲུང་བར་བྱའོ། །མ་བསྲུངས་ན་ལྟུང་བཟེད་ཁ་སྦུབས་པའི་ཁྱིམ་དུ་འགྲོ་བ་ལ་སོགས་པ་སྤྱིར་བཏང་ལ་ཉེས་བྱས་སུ་འགྱུར་རོ། །མ་བསྲུངས་ན་ཟློག་པའི་ཕམ་པ་དང་། སྤྱངས་པ་རྗེས་ཕྱོགས་ཀྱི་ལྟུང་བྱེད་དང་། བསླབ་པ་དྲལ་ཏེ་ཁྱིམ་དུ་འཇུག་པའི་སོ་སོར་བཤགས་པར་འགྱུར་བ་ཡོད་དེ་དམིགས་བསལ་ཡིན་ནོ། །དེར་ཁྲིམས་སུ་བཅས་པ་ཡོད་དམ་མེད་པ་ཉིད་དང་༑ ཡོད་ན་ཇི་ལྟ་བུ་ཡོད་པ་ཡོངས་སུ་ཤེས་པར་བྱ་བའི་ཕྱིར་གློ་བུར་དུ་འོངས་པ་དེས་ཁྲིམས་སུ་བྱ་བ་ཡོད་དམ་མེད། ཡོད་ན་ཇི་ལྟ་བུ་ཡོད་པ་དེ་གཞུག་མར་གནས་པ་ལ་འདྲི་བར་བྱའོ། །གང་གི་ཚེ་དྲི་ཞེ་ན། ཧ་ཅང་ཡུན་མི་རིང་བར་དྲི་བར་བྱ་སྟེ་ཡུན་རིང་པོ་འདའ་བ་མ་བྱས་པར་རོ། འཇུག་པའི་གནས་བཙལ་བ་དང་། རྫས་བཞག་པ་དང་། རེ་ཞིག་བསྡད་ལ་དྲི་བར་བྱའོ། །དབྱར་ཟླ་བ་གསུམ་དུ་དགེ་སློང་སུས་ཀྱང་བཅོམ་ལྡན་འདས་ལ་བལྟར་འགྲོ་བར་མི་བྱའོ་ཞེས་དགེ་འདུན་གྱིས་ཁྲིམས་བཅས་པ་ལ་དགེ་སློང་ཉེ་སྡེ་ལ་བཅོམ་ལྡན་འདས་ཀྱིས་གནང་བ་མཛད་པ་ལྟ་བུ་སངས་རྒྱས་ཀྱིས་གསུངས་པ་དང་དགེ་འདུན་གྱི་གསུང་འགལ་ན་གང་གཙོ་ཆེ་ཞེ་ན། ཊཱི་ཀ་ལས། དགེ་འདུན་གྱི་ཁྲིམས་སུ་བྱ་བ་བསྲུང་བར་བྱའོ་ཞེས་བྱ་བ་དེའི་དམིགས་བསལ་བསྟན་པའི་ཕྱིར་ཉེ་སྡེས་དགེ་འདུན་གྱི་ཁྲིམས་སུ་བཅའ་བ་བྲལ་ཡང་སངས་རྒྱས་ཀྱིས་ལྟུང་མེད་དུ་གསུངས་པ་ཆོས་ཅན། དགེ་འདུན་གྱི་ཁྲིམས

སྐུ་བཅའ་བ་ལས་གཡོ་ཞིང་འདའ་བའི་ལྟུང་བ་མེད་དེ་ལས་དང་པོ་པ་ཡིན་པའི་ཕྱིར། གང་ཟག་གང་ཡང་རུང་བས་ལྟུང་བཟེད་དང་། ཆོས་གོས་དང་། ལྟུང་བཟེད་བཞག་པའི་སྣོད་དྲ་བ་དང་། ཕོར་བུ་སྐྱེ་སྐོམ་གྱི་སྣོད་དང་། སྐྲ་རགས་ལྷག་པ་འབུལ་བ་ན་དགེ་འདུན་གྱིས་ཉེ་བར་བཞག་པའི་དོན་དུ་སྟེ་དགེ་འདུན་གྱི་ཆེད་དུ་གང་ཟག་གིས་ཀྱང་བསྲུང་བར་བྱའོ། ལུང་ལས། ཡོངས་ལ་བསྔོས་ནས་ཀྱང་གཙུག་ལག་ཁང་ཆེན་པོ་ཞིག་ཏུ་སྤྲུངས་ཏེ་ཉོག་ལ་གང་དེས་བྲེལ་བའི་དགེ་འདུན་ལ་སྦྱིན་པར་བྱའོ་ཞེས་སོ། དགེ་སློང་དག་གིས་ཡོ་བྱད་པག་པ་འདིས་ཕོངས་པ་ཅི་བདེར་ཁྱེར་ཅིག་ཅེས་དགེ་འདུན་གྱི་སྤྱིར་སྤྲུངས་ཏེ་བཞག་པ་དེ་ལྟར་ཉེ་བར་བཞག་པ་ནི་ལྟུང་བཟེད་ལ་སོགས་པ་དེ་དག་མེད་པའི་རབ་ཏུ་བྱུང་བ་དག་གིས་ཅི་དགར་བསྒྱུར་རོ། ཊཱི་ཀར། ཇི་བདེར་བླང་བར་བྱའོ་ཞེས་སོ། འཁྲུར་འཇུག་པའི་སྤང་བ་རྣམ་པར་འབྱེད་པའོ། །གཉིས་པ་ལ། དངོས་གཞིའི་ལྟུང་བ་བསྐྱེད་པ་དང་། དེ་ཡིན་ན་སྨད་བསྟན་པའོ། །དང་པོ་ནི། བཤང་བ་དང་། གཅི་བ་དང་། ལྡན་ལྡིན་ནི་གཏོར་ཁྲུང་དུ་གཏོགས་པའི་མི་གཙང་བར་ཞུ་བ་ནས་བཤད་པ་དེ་དང་འདམ་རྫབ་ལ་སོགས་པས་མ་རུངས་པར་གྱུར་པ་བཀྲུ་བར་འོས་པར་གྱུར་པར་འཁྲུར་འཇུག་པ་ལ་ཡན་ལག་གཞན་ཚང་ན་མཐར་ཐུག་གི་ལྟུང་བ་ན་སྨད་པ་མེད་དོ་སྟེ་སྤང་ལྟུང་བསྐྱེད་དོ། །གཉིས་པ་ནི། རུང་བའི་སེལ་བ་ནི་དེའུ་རྫོག་དང་། ཁྲིམ་པའི་གོས་དང་། ཆོས་གོས་གསུམ་དང་། གདིང་བ་མ་ཡིན་

༄༅། །པའི་སེལ་བ་ནི་སྤུས་ནང་ཚངས་ཅན་དང་། །འཆི་བའི་ཡོ་བྱད་དུ་བྱིན་གྱིས་བརླབས་པོའི་སེལ་བ་ནི་ལྷག་པའི་ཡོ་བྱད་དུ་སྤུགས་ཀྱིས་རུང་བར་བྱས་པ་དང་། ཞུ་ཊཱི་ཀ་ལས། བྱིན་རླབས་མེད་པའི་ཕྱིར་སྤངས་པ་དང་། དགེ་འདུན་གྱི་ཆོས་གོས་རྣམས་འགྱུར་འཇུག་པ་ལ་ནི་ཉེས་བྱས་སོ། །ཞེས་སོ། འདིར་སྨྲས་པ། སྐལ་ལྡན་ཁང་དྲུག་ཕྲུག་རྒྱ་སྟུག་པོ་ཡིས། །ཟོལ་མེད་ཆོས་ཀྱིས་མ་ཕོངས་གེ་སར་ཁྲུར། །ལེགས་བྱས་བླ་མའི་བཀའ་དྲིན་པདྨ་ལ་ཤའི༑ ཡོན་ཏན་དཔྱིད་དུ་བབ་ཚེ་འབྲས་འདི་སྨིན། །འདི་བཤད་དོན་རྣམས་མ་ལ་ཡར་སྐྱེས་པའི། །སྙིག་ལྡན་འཕྲི་ཤིང་ལུས་ལས་ཤིན་ཏུ་ཕྲ། ཁུངས་མེད་ཐུག་རུམ་རྒྱན་པོས་མ་བསྒྲུངས་པའི། །ལུང་རིགས་བཟང་པོའི་ལུས་ལས་དགོས་རྒྱུ་ལོངས། །ལེ་ལོ་གོམས་པའི་སྣང་མུན་དྲུངས་ཕྱུང་ནས། །མངོན་འདོད་དད་པའི་ཟླ་ཆོས་རབ་བསིལ་བ། །ངོ་མཚར་སེམས་ཀྱི་བི་ཛྷར་མཁའ་རིས་སུ། །ལན་མང་བསྒྲོད་དེས་འདིར་བཤད་རྒྱུས་ཤེས་སམ། །འགྱུར་འཇུག་པའི་སྤང་བ་ཞུ་བའི་སྐབས་སོ། །འགྱུར་འཇུག་གི་སྤང་བའོ།། །།འདུལ་བའི་མདོ་བམ་པོ་གསུམ་པ། ལྷུ་པ་གོས་ལེན་པ་ལ། ལུང་རྣམ་འབྱེད་ཀྱི་བརྗོད་པ་དང་། ཞུ་བའི་ལུང་གིས་བརྗོད་པའོ། དང་པོ་ལ། བསླབ་པར་བྱ་བའི་གནས་སྐབས་དང་། །ལྷུང་བའི་རྣམ་པར་བཞག་པ་བསྟན། །དེ་ཡིས་ལྷུང་བ་མེད་པའོ། །དང་པོ་ནི། བསླབ་པར་བྱ་བ་ནི་དགེ་སློང་མས་གོས་རིན་པོ་ཆེ་ཀརྵ་པ་ཎ་ཉི་ཤུ་ཡན་ཆད་རི་བ་ལོངས་སྤྱོད་པའི་ཕྱིར་བསླང་བར

མི་བྱ་ལ། ཡང་གཞན་དང་བཟང་ངན་བརྗེ་བའི་ཕྱིར་བསླང་བར་བྱའོ། །འདི་ནི་གོས་ལྷི་བ་བསྟན་པའི་སྦྱོར་བའི་ཉེས་པར་འགྱུར་རམ་སྙམ་དུ་དོགས་པ་བཅད་པའོ། །དགེ་སློང་མས་གོས་རིན་པོ་ཆེ་དང་བརྗེ་བའི་ཕྱིར་སྦྱིན་བདག་ལ་བསླངས་པ་ན་དགེ་སློང་གིས་དགེ་སློང་མ་དང་ལྷན་ཅིག་གོས་བཟང་ངན་བརྗེ་བར་བྱའོ། །འདི་ནི་རྒྱལ་མཚན་བརྗེ་བའི་ཉེས་པ་སྟེ་དགེ་སློང་མ་ལ་ལྟུང་བྱེད་དང་། དགེ་སློང་ལ་ཉེས་བྱས་སུ་བསྐྱེད་པར་འགྱུར་རམ་སྙམ་པ་དང་། དགེ་སློང་གིས་དགེ་སློང་མ་ལ་གོས་ལེན་པའི་ཉེས་པ་བསྐྱེད་པར་འགྱུར་རམ་སྙམ་དུ་དོགས་པ་བཅད་པའོ། །དགེ་སློང་མའི་གོས་གཅིག་ལ་ཀཱརྵ་པ་ཎ་ཉི་ཤུ་རི་བ་དེ་ལ་དགེ་སློང་གི་གོས་གཉིས་པ་ལ་ཀཱརྵ་པ་ཎ་ཉི་ཤུ་རི་བ་ལྔ་བུ་གོས་ཀྱི་གྲངས་མི་མཉམ་ཡང་རིན་མཉམ་པས་སོ། །རིན་མི་མཉམ་ཡང་ཡང་ན་དགེ་སློང་མ་དེ་དགའ་བར་གྱུར་པ་ཉིད་ཀྱིས་སོ་ཞེས་པ་འདི་ནི་རྣམ་འབྱེད་འགྲེལ་པ་ལས། རིན་ཆུང་ངུས་ཀྱང་དགེ་སློང་མ་དེས་དགའ་བར་འགྱུར་བས་སོ། །ཞེས་སོ། །འབྲེལ་ཆུང་ལས་ནི། དགེ་སློང་མ་མི་དགའ་བ་མེད་པར་མགུ་བར་བྱས་ཏེ་བརྗེའོ་ཞེས་ཀྱང་བཤད་དོ། །གཉིས་པ་ལ། སྤྱིའི་དོན་དང་། ཚིག་གི་དོན་ནོ། །དང་པོ་ལ། གླེང་གཞི་ནི་མཉན་ཡོད་དུ་ཉེ་དགས་ཨུཏྤ་ལའི་མདོག་ལས་གོས་བསླངས་པ་ལ་སྤང་ལྟུང་དུ་བཅས་སོ། །དགག་བྱ་ནི་ཆགས་པས་རྒྱུར་བྱས་ཏེ་རང་རིགས་ཀྱི་བསླབ་པ་ལ་གནོད་པའོ། །ངོ་བོ་ནི་བཅས་ལྡན་དགེ་སློང་གིས་དགེ་སློང་མ་ཉེ་དུ་མ་

༄༅། །ཡིན་པ་ལ་གོས་བསྣངས་ཏེ་ཐོབ་པར་གྱུར་པའི་ལྟུང་བ་དངོས་གཞིའོ། །ཡན་ལག་ལ་བཞི་ལས། གཞིའི་ཡན་ལག་ལ་གསུམ་སྟེ། གང་ལ་སློང་བའི་ཡུལ་དང་། གང་སློང་བའི་དངོས་པོ་དང་། གང་གིས་ལེན་པའི་རྟེན་ནོ༔ །དང་པོ་ནི། དགེ་སློང་མ་ཆོས་བརྒྱད་ལྡན་ཏེ་འགྱུར་འཇུག་པའི་སྐབས་སུ་སྔར་བཤད་པའི་ཐུན་མོང་བ་བདུན་གྱི་སྟེང་དུ་དད་པ་དང་། སེམས་ཡངས་ཆེ་བ་མ་ཡིན་པ་སྟེ། དད་རྫས་བརྗོད་དེ་ཞེས་པ་དང་། རྒྱ་ཆེ་བ་དང་ཞེས་སོ། །གཉིས་པ་གང་སློང་བའི་དངོས་པོ་ལ་ལྔ་ལས། གོས་ཡིན་པ་སྟེ་གོས་སོ་ཞེས་སོ། །དགེ་སློང་མ་དེ་ཉིད་ཀྱི་ཡིན་པ་སྟེ། ལུང་རྣམ་འབྱེད་ལས། དགེ་སློང་མ་ལ་གོས་ལེན་ན་ཞེས་དང་། དགེ་སློང་མ་དེ་ལས་གཞན་དབང་བ་ཡིན་ན་དགེ་སློང་མ་དེ་ལ་ལེན་པ་འབྱུང་རིང་བས་དགག་བྱ་གནས་སྐབས་ཀྱི་སྒོ་ནས་མི་རྫོགས་པའི་ཕྱིར་རོ། །དགེ་སློང་མ་དེ་དང་འབྲེལ་བར་གནས་པ་སྟེ། ཉེ་བར་མ་གྱུར་པ་ནོད་པ་ནི་ཞེས་པ་དང་། གཞན་དུ་དགག་བྱ་མི་རྫོགས་པའི་ཕྱིར་རོ། རུང་བ་ཚད་དང་ལྡན་པ་ནི་སྤྱིར་བཏང་ལས་སོ། །གསུམ་པ་གང་གིས་ལེན་པའི་རྟེན་ལ་བཞི་སྟེ། དགེ་འདུན་ལ་གོས་འབུལ་བའི་ཁོངས་སུ་གཏོགས་པ་མ་ཡིན་པ་དང་། ཆོས་ལེགས་པར་སྨྲ་བ་པོ་མ་ཡིན་པ་དང་། བསྙེན་པར་རྫོགས་པར་བྱེད་པ་པོ་མ་ཡིན་པ་དང་། ཆོས་གོས་ཚང་བར་ཡོད་པ་སྟེ། དགེ་འདུན་ལ་གོས་འབུལ་བ་དང་། ལེགས་པར་སྨྲ་བ་ལ་ལྟུང་བ་མེད་དོ། །བསྙེན་པར་རྫོགས་པར་བྱེད་པ་དང་། བོར་

བརླག་བྱུང་བ་དག་ལའོ་ཞེས་སོ། །བསམ་པའི་ཡན་ལག་ལ་གཉིས་ལས། འདུ་ཤེས་ནི་གཞི་ལ་མ་འཁྲུལ་བའོ། ཀུན་སློང་ནི་བཟང་ངན་བརྗེ་བ་ལས་གཞན་པ་རང་དོན་དུ་གོས་ལེན་པར་འདོད་པ་རྒྱུན་མ་ཆད་པའོ། །སྦྱོར་བ་ནི་ངག་གི་རིག་བྱེད་ཀྱིས་གོས་ལེན་པར་ཞུགས་པ་སྟེ། རྣམ་པར་རིག་བྱེད་ཀྱིས་སོ་ཞེས་སོ། །མཐར་ཐུག་ལག་ཏུ་འོངས་པ་ན་ཐོབ་བློ་སྐྱེས་པ་ཉིད་དོ་སྟེ། ཊཱི་ཀ་ལས། དོན་གྲུབ་པའི་བློ་སྐྱེ་བས་ཞེས་སོ། །གཉིས་པ་ནི། གང་བྱས་ན་ལེན་པར་འགྱུར་ཞེ་ན། དགེ་སློང་མ་ལ་ལེན་ན་སྟེ་བདག་གིར་བྱེད་ནའོ། །ཇི་ལྟར་ལེན་ཞེ་ན། ངག་གི་རྣམ་པར་རིག་བྱེད་ཀྱིས་སོ། །ཊཱི་ཀར། ཚིག་ལས་གཞན་པའི་རྣམ་པར་རིག་བྱེད་ཀྱིས་ཀྱང་མ་ཡིན་ནོ་ཞེས་སོ༔ ༔ཅི་ཞིག་ལེན་ཞེ་ན་གོས་སོ། ཊཱི་ཀར། ལྷུང་བཟེད་དང་སྣན་ལ་སོགས་པ་དག་ནི་མ་ཡིན་ནོ། །ཞེས་སོ། །གསུམ་པ་ནི། དགེ་སློང་མས་དགེ་སློང་ཕའི་དགེ་འདུན་ལ་གོས་འབུལ་བ་ལེན་པ་དང་། །དགེ་སློང་མ་ལ་དགེ་སློང་གིས་ཆོས་ལེགས་པར་སྨྲས་པ་ལ་དགེ་སློང་མས་ཡོན་དབུལ་བ་ཕུལ་ནས་གོས་བསླངས་ཀྱང་ལྟུང་བ་མེད་དོ། །དགེ་སློང་བསྙེན་པར་རྫོགས་པར་བྱེད་པ་དགེ་ཚུལ་ཕ་ཞིག་བསྙེན་པར་རྫོགས་པར་བྱེད་པའི་ཚེ་དེའི་ཡོ་བྱད་དུ་དགེ་སློང་མས་དགེ་སློང་ལ་གོས་བྱིན་པ་དང་། ཆོས་གོས་བོར་བརླག་བྱུང་བའི་དགེ་སློང་དེ་དག་གིས་དགེ་སློང་མ་ལ་གོས་ལེན་པ་ལ་ལྟུང་བ་མེད་དོ། །དགེ་སློང་མས་གོས་འབུལ་བ་ན་དགེ་སློང་གིས་མི་ལེན་ནོ་ཞེས་ཕྱིར་སྤྱོང་བ་ལ་

༄༅། །དགེ་སློང་མ་དེས་བདག་ལ་དད་རྫས་འདི་ལྟ་བུ་མཆིས་ཀྱིས་བཞེས་ཤིག་ཅེས་བརྗོད་དེ། རྫས་དེ་མདུན་དུ་བཞག་ནས་མི་བལྟོས་པར་སོང་བ་ལ་བསླངས་ན་ལྟུང་བ་མེད་དོ། །དད་རྫས་ཞེས་པ་ནི་ཁ་ཅིག་ན་རེ། བདག་ཉིད་ཀྱི་དད་པའི་རྫས་ཡིན་ཏེ་འཕགས་པའི་ནོར་བདུན་གྱི་ནང་ནས་དད་པ་ཉིད་ནོར་རྫས་ཡིན་ནོ་ཞེས་སོ། །ཁ་ཅིག་ན་རེ། རྫས་ནི་ནོར་རྫས་ཏེ་དད་པས་སྦྱིན་པའི་རྫས་རས་ཡུག་ལྟ་བུའོ་ཞེས་འཆད་དེ་ལུགས་དེ་གཉིས་ཀ་ཡང་ཊཱི་ཀ་ལས་བཤད་དོ། །ཞེན་པའི་སྤྱང་བ་རྣམ་པར་འབྱེད་པའོ། །གཉིས་པ་ལ། ལྟུང་བ་དངོས་གཞི་རྣམ་པར་བཞག །ལྟུང་བ་ན་སྨད་བསྟན་པ་དང་། །ལྟུང་བ་མེད་པ་བསྟན་པའོ། །དང་པོ་ནི། མཐར་ཐུག་ནི་གོས་དེ་ལག་ཏུ་འོངས་པ་ཉིད་ན་དོན་ལ་གྲུབ་པའི་བློ་སྐྱེ་བས་ཐོབ་པ་ཉིད་དོ། །གོས་ཕྱིར་ཏེ་འོངས་པ་དེ་བདག་གི་མིག་གིས་ལྟ་བའི་ཉེ་འཁོར་དུ་འོངས་པར་གྱུར་པ་ནི་ལག་ཏུ་འོངས་པ་དེའི་དང་པོའི་སྐེ་གོས་སློང་བ་ལ་སོགས་པའི་མཐར་ཐུག་ཀྱང་དེ་བཞིན་ནོ། །གཉིས་པ་ནི། དགེ་སློང་མ་དང་གོས་དེ་ཐག་རིང་སྟེ་ཉེ་བར་མ་གྱུར་པ་དགེ་སློང་གིས་ནོད་པ་སྟེ་ལེན་པ་ནི་སྦྱོར་བ་སྟེ་ཉེས་བྱས་སུ་གྱུར་པ་ཉིད་དོ། །ཐོག་པ་ན་ཡང་ཉེས་བྱས་སོ། །གསུམ་པ་ནི། དགེ་སློང་མ་དེ་སེམས་ཡངས་ཆེ་བ་སྟེ་བློ་རྒྱ་ཆེ་བ་ཡོད་པ་དང་། ཉོ་ཚོང་གི་ཐ་སྙད་[illegible] རྣམས་སུ་འགྱུར་རོ་ཞེས་ཟེར་བ་ལྟ་བུ་ཉིད་ཡིན་པ་སྟེ། དེ་གཉིས་ཀ་ཚོགས་

པ་ནི་གོས་སྦྱིན་པ་ནི་གོས་སྦྱིན་པ་ལ་སོགས་པས་ལྷུང་བཟེད་སྦྱིན་པ་བསྔོ་ལ་ལྷུང་བ་མེད་པའི་སྦྱིན་བདག་གི་གཙོ་བོ་ཡིན་ནོ། །དེ་ལ་བསླངས་ཀྱང་ལྷུང་བ་མེད་དོ། །དགེ་སློང་མས་ནི་རེ་ཞིག་སེམས་ཀྱིས་གཏན་དུ་བྱིན་པའི་སེམས་ཀྱིས་སྦྱིན་ཀྱང་རུང་སྟེ་དགེ་སློང་གིས་རེ་ཞིག་གི་གཡང་པོའི་སེམས་ཀྱིས་གོས་ལེན་ན་ལྷུང་བ་མེད་དོ། །དགེ་སློང་གིས་དགེ་སློང་མ་ལ་གོས་ཀྱི་རིན་བསླངས་ནས་རིན་ཕྱིས་སྦྱིན་པ་བརྗེད་པ་ལ་ལྷུང་བ་མེད་དོ། །དེ་ལ་དགེ་སློང་གིས་དགེ་སློང་མ་ལ་གོས་ཀྱི་རིན་མ་བྱིན་པར་གོས་བསླངས་པ་ནི་ཡོད་མོད་ཀྱི་ལྷུང་བ་མེད་དོ། །ལེན་པའི་སྤང་བ་ཞུ་བའོ།།ལེན་པའི་སྤང་བའོ།།།།དྲུག་པ་གོས་སློང་བ་ལ། ལྷུང་བའི་རྣམ་པར་བཞག་པ་བསྟན། །ལྷུང་བ་མེད་པར་འགྱུར་ཚུལ་བརྗོད། །ལྷུང་བའི་ན་སླད་བརྗོད་པའོ། །དང་པོ་ལ། སྤྱིའི་དོན་དང་། ཚིག་གི་དོན་ནོ། །དང་པོ་ལ། གླེང་གཞི་ནི་མཉན་ཡོད་དུ་ཉེ་དགས་ཁྱིམ་པ་ལས་གོས་བསླངས་པ་ལས་སྤང་བའི་ལྷུང་བྱེད་དུ་བཅས་སོ། །དགག་བྱ་ནི་གཞན་གྱི་ལོངས་སྤྱོད་ལ་གནོད་པ་དང་། རང་འདོད་པ་ཆེས་པའོ། །དང་པོ་ནི། ཉེ་དུ་ལས་བླངས་ཀྱང་ལྷུང་མེད་དུ་གསུངས་པས་ཤེས་ལ། གཉིས་པ་ནི། དགེ་སློང་ཆོས་གོས་མ་ཚང་བས་སློང་དུ་གནང་བས་ཤེས་སོ། །ངོ་བོ་ནི་བཅས་ལྡན་དགེ་སློང་གིས་རང་ལ་ཆོས་གོས་ཚང་བར་ཡོད་བཞིན་དུ་ཁྱིམ་པ་ཉེ་དུ་མ་ཡིན་པ་ལ་གོས་བསླངས་ཏེ་ཐོབ་པ་ལས་གྱུར་པའི་ལྷུང་བ་དངོས་གཞིའོ། །ཡན་ལག་ལ་བཞི་ལས། གཞིའི་

༄། །ཡན་ལག་ལ་གསུམ་སྟེ། གང་ལ་སློང་བའི་ཡུལ་དང་། གང་སློང་བའི་དངོས་པོ་དང་། གང་གིས་སློང་བའི་རྟེན་ནོ། །དང་པོ་ནི། ཁྱིམ་པ་ཆོས་དྲུག་ལྡན་ནོ། །དེ་ཡང་ཁྱིམ་པ་ཡིན་པ་དང་། ཉེ་དུ་མ་ཡིན་པ་དང་། རང་ལས་རྫས་ཀྱི་སྒོ་ནས་ཐ་དད་པ་དང་། མ་བསླངས་ཀྱང་ཅི་བདེར་སྟོབ་པ་མ་ཡིན་པ་སྟེ་བཞི་དང་། ཐ་སྙད་ལྔ་དང་ལྡན་པ་དང་། ལུས་ཐ་མལ་པར་གནས་པ་དང་གཉིས་ཏེ། བརྗོད་སྒྲའི་ཕམ་པའི་སྐབས་སུ་སྔར་བསྟན་ཟིན་པ་དག་གོ །དང་པོ་ནི། ཁྱིམ་པར་གྱུར་པ་ཞེས་སོ། །ཁྱིམ་པ་ཞེས་པ་ནི་རབ་ཏུ་བྱུང་བ་རྣམ་གཉིས་ཀྱི་ཆ་ལུགས་དང་། སྡོམ་པ་གང་དང་ཡང་མི་ལྡན་པ་ནི་ཁྱིམ་པ་སྟེ། ཆུང་མ་བསླངས་པ་ཁོ་ནས་ཁྲིད་པར་དུ་བྱས་པ་ནི་མ་ཡིན་ཅེས་སྤྱིར་བསྟན་གྱི་སྐབས་སུ་འཆད་དོ། །དམིགས་བསལ་ནི། རབ་བྱུང་རྣམ་གཉིས་ཀྱི་རྟགས་སྡོམ་གང་དང་ཡང་མི་ལྡན་པར་རབ་ཏུ་བྱུང་བ་བར་མ་ཁོན་དང་ལྡན་པ་ནི་སྲིན་མོར་གནས་ན་ཡང་ཁྱིམ་པ་མ་ཡིན་ནོ། །དགེ་སློང་ཕམ་པས་སྡོམ་པ་མ་བཏང་བ་དེ་གོས་དཀར་པོ་གྱོན་ཅིང་ཆུང་མ་བསླངས་ན་ཁྱིམ་པ་མཚན་ཉིད་པ་ཡིན་པར་མི་རིགས་ཏེ་དགེ་སློང་གི་སྡོམ་ལྡན་ཡིན་པའི་ཕྱིར་རོ། །ཞེལ་བ་ནི་ཕྱི་རོལ་པའི་རབ་ཏུ་བྱུང་བ་དང་། མ་ཆགས་པ་དང་། ཉམས་པ་དག་ནི་ཕྱེད་ཉིད་ཉམས་པའོ་ཞེས་གསུངས་པས། དེ་རྣམས་ལ་གོས་བསླངས་ན་ཆེ་ན་སྨད་དུ་འགྱུར་ལ། དགེ་སློང་ཕ་མ་རྣམས་དག་ལ་བསླངས་ན་ཆེས་ན་སྨད་དུ་འགྱུར་ཏེ་དགག་བྱ་ཆེས་མ་རྫོགས་པའི་

ཕྱིར༔ གཉིས་པ་ནི། ཉེ་དུ་མ་ཡིན་པ་ནི་ལྷུང་བའི་བྱེད་པ་པོ་ཡིན་ནོ་ཞེས་སོ། །སེལ་བ་ཉེ་དུ་ལ་ཉེ་དུར་འདུ་ཤེས་ཏེ་གོས་སློང་བ་ལ་ལྷུང་བ་མེད་དེ་ཉེ་དུའི་ཐུན་མོང་གི་སྐབས་སུ་སྔར་བཤད་ཟིན་ཏོ། །གསུམ་པ་ནི། མངོན་མཚན་ཉོ་ཚོང་གི་སྐབས་སུ་ཕ་རོལ་པོ་ཞེས་གསུངས་པའི་གནད་ཀྱིས་སྔར་རོ། །སེལ་བ་རང་དང་ནོར་གཅིག་པའི་ཁྱིམ་པ་ལ་གོས་བསླངས་ཀྱང་ལྷུང་བ་མེད་དེ། ཉེ་དུ་ལ་བསླངས་ཀྱང་ལྷུང་བ་མེད་དོ་ཞེས་གསུངས་པའི་གནད་ཀྱིས་ཤེས་སོ། །བཞི་པ་ནི། བསོད་པ་སློང་བ་ལ། ཅི་བདེར་བསྟབས་པ་མ་བྲུས་པ་ལའོ་ཞེས་བཤད་པའི་གནད་ཀྱིས་སྔར་རོ། སེལ་བ་ནི་མ་བསླངས་ཀྱང་སྦྱིན་བདག་གིས་ཅི་བདེར་གོས་འབུལ་བ་ལེན་པ་ལ་ལྷུང་བ་མེད་དོ༔ ༔གཉིས་པ་གང་སློང་བའི་དངོས་པོ་ལ་བཞི་ལས། གོས་ཡིན་པ་དེ་ཆོས་གོས་སོ་ཞེས་སོ། །སྦྱིན་བདག་དེ་ཉིད་ཀྱི་ཡིན་པ་སྟེ་སྦྱིན་བདག་དེ་ཉིད་དབང་བའི་གོས་དང་། གཞན་དབང་བའི་གོས་ནོར་ཏེ་བསླངས་ན་ལྷུང་བ་ན་སྨད་དུ་འགྱུར་བའི་ཕྱིར། རྡུང་བ་ཚད་དང་ལྡན་པ་ནི་སྦྱིར་བཏང་བ་ལས་སོ། །གསུམ་པ་གང་གིས་སློང་བའི་རྟེན་ནི། སྲ་བརྒྱུང་མ་བཏིང་བ་དང་། ཆོས་གོས་ཚང་བར་ཡོད་པ་སྟེ། སྲ་བརྒྱུང་བཏིང་ན་གོས་སློང་བ་ལ་ཡང་ཉེས་པ་མེད་ལ་ཞེས་བཤད་པ་དང་། གོས་འཕྲོགས་པ་དང་བརླག་པ་དང་ཞེས་བཤད་དོ། །བསམ་པའི་ཡན་ལག་ལ་གཉིས་ལས། འདུ་ཤེས་ནི་གཞི་ལ་མ་འཁྲུལ་པའོ། །ཀུན་སློང་ནི་རང་གི་དོན་དུ་གོས་སློང་བའི་ཚིག་སྨྲ་བར་

༄། །འདོད་ཆེན་པོ་བར་འདོད་པ་རྒྱུན་མ་ཆད་པའོ། །སྦྱོར་བ་ནི་དགེ་མཚན་ཉིད་ལྔ་ལྡན་གྱིས་གོས་སློང་བ་ལ་ཞུགས་པའོ། །མཐར་ཐུག་གི་ནི་གོས་ཐོབ་བློ་སྐྱེས་པའོ། །གཉིས་པ་ནི། གོས་སློང་བའི་སྤྱང་བ་འདི་ལ་བྱེད་པ་པོ་གང་ཞེ་ན། གོས་སློང་བའི་ཡུལ་མིའི་འགྲོ་བར་གཏོགས་པ་ནི་ལྟུང་བའི་བྱེད་པ་པོ་ཡིན་ནོ་ཞེས་སྦྱར་ཏེ། མི་མ་ཡིན་པ་ལ་གོས་བསླངས་ཏེ་ཐོབ་ནའང་ཉེས་བྱས་སུ་ཟད་དོ། །གོས་སློང་བའི་ཡུལ་ཁྱིམ་པར་གྱུར་པ་ལྟུང་བའི་བྱེད་པོར་སྦྱོར་ཏེ། ཊཱི་ཀ་ལས། ཁྱིམ་པར་གྱུར་པ་ཞེས་བྱ་བ་ནི་རབ་ཏུ་བྱུང་བ་མ་ཡིན་པའོ་ཞེས་སོ། །དེའི་ཕྱིར་རབ་ཏུ་བྱུང་བ་ལ་གོས་བསླངས་ཏེ་ཐོབ་ནའང་ཉེས་བྱས་སུ་ཟད་དོ། །གོས་སློང་བའི་ཡུལ་དེ་ཡང་སྦྱོར་བ་དང་མཐར་ཐུག་གཉིས་ཀའི་དུས་ན་སྲོག་དང་ལྡན་པ་ནི་ལྟུང་བའི་བྱེད་པོར་སྦྱར་ཏེ། སྦྱོར་བའི་དུས་ན་སྲོག་དང་ལྡན་ཀྱང་མཐར་ཐུག་གི་དུས་ན་སྲོག་དང་མི་ལྡན་ན་ནི་གོས་སློང་བ་དང་ཐོབ་ན་ཉེས་བྱས་སུ་ཟད་དོ། །གོས་སློང་བའི་ཡུལ་ཉེ་དུ་མ་ཡིན་པ་ནི་ལྟུང་བའི་བྱེད་པ་པོ་ཡིན་ནོ། །དགེ་སློང་རང་གི་ཉེ་དུར་འདུ་ཤེས་ཏེ་གོས་སློང་བ་དང་ཐོབ་ན་ཡང་ལྟུང་བ་མེད་དོ། །དེའི་འོག་མ་སློང་བར་རིགས་པ་དང་། སྤྱགས་པ་སློང་བ་དང་། སོ་སོ་ནས་སྤྱགས་པ་སློང་བ་གསུམ་ལ་ཡང་མིའི་འགྲོ་བར་གཏོགས་པའི་ཁྱིམ་པར་གྱུར་པ་སྲོག་དང་ལྡན་པ་ཉེ་དུ་མ་ཡིན་པ་ནི་ལྟུང་བའི་བྱེད་པ་པོ་ཡིན་ནོ་ཞེས་སྦྱར་རོ། །དགེ་སློང་ཇི་ལྟ་བུ་ལ་ལྟུང་བ་འདིར་འགྱུར་ཞེ་ན། གོས་འཕྲོགས་པ་དང་།

གོས་བརྣག་པ་དང་། གོས་མེས་འཚིག་པ་དང་། གོས་རླུང་གིས་ཁྱེར་བ་དང་། གོས་ཆུས་ཁྱེར་བར་གྱུར་ནས་ལྟུང་བ་མེད་པ་ལྔ་པོ་དེར་མ་གྱུར་པའི་དགེ་སློང་ལ་ལྟུང་བར་འགྱུར་བའོ། །གོས་བསླངས་ན་སྦྱོར་བའི་ཉེས་བྱས་ཀྱི་བྱེད་པ་པོའོ། །ཐོབ་ན་དངོས་གཞིའི་སྤང་ལྟུང་གི་བྱེད་པ་པོའོ། །ཅི་ཞིག་ཐོབ་ཅེ་ན་ཆོས་གོས་སོ། །མི་ཆུང་བའོ་ཞེས་སྨོས་ཏེ། ཆོས་གོས་གསུམ་གང་ཡང་རུང་བ་ཚད་དང་ལྡན་པ་ལའོ་ཞེས་སོ། །ཊཱི་ཀ་ལས། མི་ཆུང་བའོ་ཞེས་བྱ་བ་སྨོས་ཏེ་ཆོས་གོས་རང་གི་ཚད་དང་ལྡན་པ་ཞེས་གསུངས་ཀྱང་། རང་ཚད་དང་ལྡན་པ་དེ་ལ་ནི་མཚོན་པ་སྟེ་ཁྲུ་གང་གི་ཚད་ལས་མི་ཉུང་བའོ། །འགྲེལ་ཆུང་ལས། ཁྲུ་གང་ཡན་ཆད་ཡིན་པ་དང་ཞེས་པའང་ངེས་པར་བཟུང་དགོས་སོ། །རིན་ཐང་ལས་རྣམ་པ་གང་བསླངས་པ་དེ་ཐོབ་ནའོ་ཞེས་པ་ནི་རིན་ཐང་ཀྲྵཱ་པ་ཎ་ལྔ་རི་བ་བསླངས་ན་བཅུ་རི་བ་ཐོབ་ཀྱང་དངོས་གཞིར་མི་འགྱུར་གྱི། ལྔ་རི་བ་དེ་ཐོབ་ན་དངོས་གཞི་དང་། ཀྲྵཱ་པ་ཎ་གསུམ་རི་བ་བསླངས་ན་གསུམ་རི་བ་ཐོབ་ན་དངོས་གཞི་དང་། དེ་བཅུ་རི་བ་བསླངས་ན་བཅུ་རི་བ་ཐོབ་ཀྱང་དངོས་གཞིའོ། །ཁ་དོག་ལས་རྣམ་པ་གང་བསླངས་བ་དེ་ཐོབ་ནའོ་ཞེས་པ་ནི་ཁ་དོག་སྔོན་པོ་བསླངས་ནས་སེར་པོ་ཐོབ་ན་དངོས་གཞིར་མི་འགྱུར་གྱི་སྔོན་པོ་ཐོབ་ན་དངོས་གཞི་དང་། སེར་པོ་བསླངས་ན་སེར་པོ་དེ་ཐོབ་ན་དངོས་གཞི་དང་། ཁ་དོག་གཞན་རིགས་མཚོན་ནོ། །ཁྲུ་ཚད་ལས་རྣམ་པ་གང་བསླངས་པ་ཐོབ་ནའོ་ཞེས་པ་ནི་ཁྲུ་ལྔ་པ་བསླངས་ན་ཁྲུ

༄༅། །བཅུ་པ་ཐོབ་པ་ནི་དངོས་གཞིར་མི་འགྱུར་གྱི་ཁྲུ་ལྔ་པ་ཐོབ་ན་དངོས་གཞི་དང་། ཁྲུ་གསུམ་པ་སོགས་དེས་ཤེས་ལ། ཊཱི་ཀ་ལས། ཁ་དོག་ལ་སོགས་པའི་དབྱེ་བ་མ་བྱས་པར་སྤྱིར་བསླངས་པ་ན་གང་ཡང་རུང་བ་ཞིག་ཐོབ་ན་ཡང་སྤང་བའི་ལྟུང་བྱེད་དོ་ཞེས་སོ། །གཉིས་པ་ནི། འོན་གོས་སྔོན་པོ་བསླངས་པས་སེར་པོ་ཐོབ་ན་ཅིར་འགྱུར་ཞེ་ན། གོས་སྔོན་པོ་བསླངས་པས་གོས་ངོ་བོ་ཐ་དད་པ་གཞན་སེར་པོ་ཐོབ་པ་ལ་ནི་ཆོས་ཅན། གོས་སེར་པོ་ཐོབ་པའི་ཆ་ནས་གོས་བསླངས་པའི་ལྟུང་བ་གཏན་མེད་དོ་སྟེ་གོས་སེར་པོ་གཏན་ནས་མ་བསླངས་པའི་ཕྱིར། སྔོན་པོ་སློང་བའི་ཆ་ནས་སྦྱོར་བའི་ཉེས་བྱས་ཏེ། དེ་ནི་ཐམས་ཅད་དུ་སྦྱོར་བ་ལ་ནི་ཉེས་བྱས་སོ་ཞེས་སྔར་བསྟན་པ་དེར་འདུས་སོ། །སེར་པོ་བསླངས་པས་སྔོན་པོའམ་དམར་པོ་ཐོབ་ན་ཡང་དེ་བཞིན་ནོ། །ཀརྵ་པ་ཎ་ལྔ་རི་བ་བསླངས་པས་བཅུ་རི་བ་ཐོབ་པའམ་ཁྲུ་ལྔ་པ་བསླངས་པས་ཁྲུ་བཅུ་པ་ཐོབ་པ་ལྟ་བུ་གང་བསླངས་པ་དེ་ལས་གོས་ངོ་བོ་ཐ་དད་པ་གཞན་གོས་ལྷག་པ་ཐོབ་པ་ལ་ནི་ལྟུང་བ་མེད་དོ། །དེའང་རྣམ་འབྱེད་འགྲེལ་པ་ལས། ལྷག་པ་ཐོབ་ན་ལྟུང་བ་མེད་དོ་ཞེས་བྱ་བ་ནི་ལྷག་པ་བསླངས་པའི་ཕྱིར་རོ་ཞེས་སོ། །དར་ཡུག་ཆུང་ངུ་བསླངས་པ་དེ་མ་ཐོབ་པར་གོས་ཡུག་ཆེན་པོ་ཐོབ་པ་ལྟ་བུ་སྟེ་ལྷག་པ་ཐོབ་པ་དེ་ལ་ཆོས་ཅན། གོས་ཡུག་བསླངས་པའི་ལྟུང་བ་མེད་དེ། གོས་ཡུག་མ་བསླངས་པའི་ཕྱིར་ཞེས་པའོ། །རས་མ་དང་ཁ་ཚར་དག་སློང་ན་ལྟུང་བ་མེད་དོ། །ཁ་ཚར་

བསླངས་པས་རས་མ་ཐོབ་ན་ཡང་ལྟུང་བ་མེད་དོ། །གསུམ་པ་ནི། སྐུད་པའི་གྲུ་གུ་ལྟ་བུ་རྒྱུ་དང་སྤུན་ལ་ནི་ན་སྨད་པ་ཉེས་བྱས་ཉིད་དོ། །རྒྱུ་སྤུན་དེའི་རྒྱུའི་རང་བཞིན་བལ་དང་རས་ལ་སོགས་པ་ནི་རྒྱུ་སྤུན་དེ་དང་འདྲ་སྟེ་བལ་དང་རས་བལ་བསླངས་ན་ཉེས་བྱས་བསྐྱེད་པའོ། །གོས་ཁྲུ་གང་གི་རྒྱུར་ལོངས་པ་ལྟ་བུའི་བལ་བསླངས་ན་ཉེས་བྱས་སོ། །བལ་ཉུང་ངུ་ཙུང་ཟད་སློང་བ་ནི་རས་མ་དང་ཁ་ཆེར་དག་སློང་ན་ལྟུང་མེད་དུ་གསུངས་པ་མཚུངས་པར་སེམས་སོ་ཞེས་མཚོ་སྣ་པ་ཆེན་པོས་གསུངས་སོ། །སློང་བའི་སྤང་བའོ།། །།བདུན་པ་སློང་བར་རིགས་པ་ལ། །སློང་དུ་གནང་བའི་ཚད་ཉིད་བཤད། ཚད་ལས་འདས་པའི་ལྟུང་བའོ། །དང་པོ་ལ། སྤྱིའི་དོན་དང་། ཚིག་གི་དོན་ནོ༔ ༔དང་པོ་ལ། གླིང་གཞི་ནི་མཉན་ཡོད་དུ་བསམ་གཏན་པ་བཞི་བཅུས་སྦྱིན་བདག་སྒོ་རེ་རེ་ནས་གོས་ཟུང་གཅིག་གི་ཚད་ལས་ལྷག་པར་བསླངས་པ་སྟེ། སྦྱིན་བདག་རེ་རེ་ལ་ཆོས་གོས་བཅུ་གསུམ་རེ་བསླངས་པ་ལས་སྤང་བའི་ལྟུང་བྱེད་དུ་བཅས་སོ། །དགག་བྱ་ནི་སྦྱིན་བདག་གི་ལོངས་སྤྱོད་ལ་གནོད་པ་སྟེ་གོས་ཟུང་གཅིག་ལས་ལྷག་པ་བསླངས་པ་དང་། ལྷག་པ་མི་སྦྱིན་པ་ཡན་ལག་ཏུ་གསུངས་པས་ཤེས་སོ། །ངོ་བོ་ནི་ཁ་ཅིག་ན་རེ། སློང་བར་རིགས་པ་སློང་བའི་སྤང་བ་འདི་ལ་འཚོ་བའི་ཡོ་བྱད་བཅུ་གསུམ་པོ་ཐམས་ཅད་མ་ཚང་བ་ཡན་ལག་ཏུ་དགོས་ཏེ། བྱིན་གྱིས་བརླབ་པར་བྱ་བ་ཐམས་ཅད་མེད་ན་སློང་བར་རིགས་པ་ཉིད་དོ། །དེ་ནི་ལྟུང་བའི་བྱེད་པ་པོ་ཉིད་ཅེས

༄༅། །བཤད་པས་གྲུབ་པོ་ཞེས་ཟེར་རོ། །དེ་དགག་པ་ལ་གཉིས་ལས་གནོད་བྱེད་བརྗོད་པ་ནི། ཊཱི་ཀ་ལས། དེ་དག་གི་ནང་ནས་གང་དང་གང་མེད་པ་དེ་དང་དེ་ཉིད་སྤོང་བར་རིགས་པ་ཉིད་ཡིན་ནོ་ཞེས་གསུངས་པ་དང་འགལ་ལོ། །གནོད་བྱེད་གཞན་ཡང་ཆོས་གོས་གསུམ་མ་ཚང་བའི་དགེ་སློང་གིས་ཁྱིམ་པ་གཅིག་ལ་གོས་ཟུང་ལས་ལྷག་པ་སློང་དུ་གནང་ངམ་མ་གནང་། གནང་ན་ནི་ཚད་དེ་ལས་ལྷག་པ་ནི་བསླང་བར་བྱ་བ་ཉིད་མ་ཡིན་ཅེས་གསུངས་པ་དང་འགལ་ལོ། །མ་གནང་ན་ནི་མ་གནང་བཞིན་དུ་བསླངས་པའི་ལྟུང་བ་དེ་གང་ཡིན་ཏེ་གོས་སློང་བའི་ལྟུང་བ་གང་དུ་ཡང་མ་གཏོགས་པར་ཐལ་བར་འགྱུར་རོ། །དེ་ཡང་ཁྱེད་ལྟར་ན་སློང་བར་རིགས་པ་སློང་བའི་ལྟུང་བ་ནི་མ་ཡིན་ཏེ་ཁྱེད་ལྟར་ན་སློང་བར་རིགས་པ་སློང་བའི་ལྟུང་བ་བསྐྱེད་པ་ལ་འཚོ་བའི་ཡོ་བྱད་ཀྱི་གོས་བཅུ་གསུམ་པོ་ཐམས་ཅད་མ་ཚང་བ་ཡན་ལག་ཏུ་དགོས་པ་ལས་དེ་མ་ཚང་བའི་ཕྱིར། གོས་སློང་བའི་ལྟུང་བ་མ་ཡིན་ཏེ་གོས་སློང་བའི་ལྟུང་བ་བསྐྱེད་པ་ལ་ཆོས་གོས་ཚང་བ་ཡན་ལག་ཏུ་དགོས་པ་ལས་ཆོས་གོས་མ་ཚང་བའི་ཕྱིར། སྤགས་པ་སློང་བ་དང་སོ་སོ་ནས་སྤགས་པ་སློང་བའི་ལྟུང་བ་ནི་མ་ཡིན་ཏེ་སྤགས་པ་དང་མ་འབྲེལ་བའི་ཕྱིར༔ འཐེར་ན་རེ། འཚོ་བའི་ཡོ་བྱད་ཀྱི་གོས་གཅིག་མེད་པའམ་གཉིས་མེད་པ་ལ་ཡང་སློང་བར་རིགས་པའི་ལྟུང་བ་འབྱུང་ཟེར་ཡང་འཚོ་བའི་ཡོ་བྱད་ཀྱི་གོས་གཅིག་མེད་པའམ་གཉིས་མ་ཚང་བ་ལ་ནི་སློང་བར་མི་རིགས་པ

སློང་བའི་ལྟུང་བ་འདི་མི་བསྐྱེད་དེ། ཟུང་བསྲུང་བར་བྱ་བ་ཉིད་ཡིན་ལ། ཟུང་ཐོབ་པ་ན་ཆོས་གོས་ཚད་བས་ཆོས་གོས་མེད་པའི་ཡན་ལག་དེ་མི་ཚང་བའི་ཕྱིར། དེས་ན་འདི་ལ་ཆོས་གོས་གསུམ་ཡན་ཆད་མ་ཚང་བ་ཡན་ལག་ཏུ་དགོས་སོ། །རང་གི་ལུགས་མཚོ་སྣ་པ་དང་མཐུན་པར་འཆད་དེ། སྐབས་འདིར་ངོ་ཧེ་ཉམ་པ་ལྔ་སྟེ། ལྷག་པ་སློང་བའི་ལྟུང་བ་གསུམ་དང་། ལྷག་པ་མི་སྦྱིན་པའི་ལྟུང་བ་གཉིས་སོ། །དེ་ཡང་དང་པོ་གསུམ་ནི་བཅས་ལྡན་དགེ་སློང་ཆོས་གོས་གསུམ་ཡན་ཆད་མ་ཚང་བས་སློང་བའི་ཡུལ་ཁྱིམ་པ་གཅིག་ལ་ཞེས་ལྔ་པོ་འདི་དག་གཞིར་བྱས་ནས། སྣམ་སྦྱར་ལྟ་བུ་ཆོས་གོས་དྲས་པ་བྱ་སྙམ་པའི་བསམ་པས་བསླངས་ན་རབ་ཏུ་བྱུང་བའི་གོས་སྟོད་གཡོག་སྨད་གཡོགས་རབ་ཚད་གཉིས་ཐོབ་ཅིང་། དེ་ལས་ལྷག་པ་བསླངས་ན་ལྷག་པ་ཁྲུ་གང་ཡན་ཆད་ཐོབ་ན་སྤང་ལྟུང་བསྐྱེད་པ་དང་། ཧུལ་གཟན་ནམ་ཤམ་ཐབས་ལྟ་བུ་གོས་མ་དྲས་པ་བྱ་སྙམ་པའི་བསམ་པས་བསླངས་ན་ཁྱིམ་པའི་གོས་སྟོད་གཡོགས་དང་སྨད་གཡོགས་རབ་ཚད་གཉིས་ཐོབ་ཅིང་། དེ་ལས་ལྷག་པ་བསླངས་ན་ལྷག་པ་ཁྲུ་གང་ཡན་ཆད་ཐོབ་ན་སྤང་ལྟུང་བསྐྱེད་པ་སྟེ། དེའི་ཕྱིར་ཟུང་བསྲུང་བར་བྱ་བ་ཉིད་དོ། །ཚད་དེ་ལས་ལྷག་པ་ནི་བསྲུང་བར་བྱ་བ་ཉིད་མ་ཡིན་ནོ་ཞེས་སོ། །གོས་མ་དྲས་པ་བྱ་སྙམ་པའི་བསམ་པས་བསླངས་ན་ཁྱིམ་པའི་སྟོད་གཡོགས་སྨད་གཡོགས་ཐ་ཚད་ཐོབ་ཅིང་། འབྲིང་ཚད་དམ་རབ་ཚད་དུ་ཁ་སྐོང་བའི་གོས་སློང་ཞིང་། ཐོབ་པའམ་

༄༅། །འབྲིང་ཚད་ཐོབ་ཅིང་རབ་ཚད་དུ་ཁ་སྐོང་བའི་གོས་སློང་ཞིང་ཐོབ་ན་སྤང་ལྟུང་བསྐྱེད་དེ། ཐུར་མ་ཐོབ་ན་ཁ་སྐོང་བ་ཡང་ངོ་ཞེས་བྱ་བ་སྨྲས་ཏེ་བསླངས་བར་བྱ་བ་ཉིད་མ་ཡིན་པའི་ཞེས་སོ། །ལྷག་པ་མི་སྦྱིན་པའི་ལྟུང་བ་
གཉིས་ནི་སྣམ་སྦྱར་ལྷ་བུ་ཆོས་གོས་དྲུས་པ་བྱ་སྙམ་པའི་བསམ་པས་བསླངས་ནས་རབ་ཏུ་བྱུང་བའི་གོས་སྟོད་གཡོགས་དང་སྨད་གཡོགས་རབ་ཚད་ལས་ལྷག་པ་ཐོབ་ན།ཁྲུ་གང་ཡན་ཆད་ཀྱི་ལྷག་པ་དེ་སྦྱིན་དགོས་པ་ལས་ལྷག་
པ་མི་སྦྱིན་ན་སྤང་ལྟུང་བསྐྱེད་པ་དང་། ཤམ་ཐབས་ལྷ་བུ་གོས་མ་དྲུས་པ་བྱ་སྙམ་པའི་བསམ་པས་བསླངས་ན་རབ་ཏུ་བྱུང་བའི་གོས་སྟོད་གཡགས་སྨད་གཡོགས་རབ་ཚད་གཉིས་ལས་ལྷག་པ་ཐོབ་ན་ཡང་སྔ་མ་བཞིན་ལྷག་པ་
མ་སྦྱིན་ན་སྤང་ལྟུང་བསྐྱེད་པ་སྟེ། ལྷག་པ་སྦྱིན་པར་བྱ་བ་ཉིད་དོ་ཞེས་སོ། །ཡན་ལག་ལ་བཞི་ལས།གཞིའི་ཡན་ལག་ལ་གསུམ་སྟེ། གང་ལས་སློང་བའི་ཡུལ་བ་དང་།སློང་བའི་དངོས་པོ་དང་། གང་གིས་སློང་བའི་རྟེན་ནོ། །དང་
པོ་ནི། ཁྱིམ་པ་ཆོས་དྲུག་ལྡན་ཏེ་གོས་སློང་བའི་སྐབས་སུ་ཐུར་བཤད་ཟིན་ཏོ། །གཉིས་པ་ནི། གོས་ཡིན། སྦྱིན་བདག་དེ་ཉིད་ཀྱི་ཡིན། རུང་བ་ཡིན་པ་དང་གསུམ་ཐུར་གོས་སློང་བའི་སྐབས་དང་འདྲ་ལ། འདིར་ལྷག་པ་ཚད་
དང་ལྡན་པ་སྟེ་བཞིའོ། །ལྷག་པ་ཚད་དང་ལྡན་པ་ནི་ཐུང་གཅིག་ལས་ལྷག་པའི་ཆ་དེ་ཁྲུ་གང་ཡན་ཆད་ཀྱི་ཚད་དང་ལྡན་པའོ། །གསུམ་པ་གང་གིས་སློང་བའི་རྟེན་ནི། སྲ་བརྐྱང་མ་བཏིང་བ་དང་། ཆོས་གོས་གསུམ་ཡན་ཆད་མ

ཚང་བ་སྟེ། ཆོས་གོས་གསུམ་ཡན་ཆད་ཚང་བ་ནི། ཇི་སྐད་དུ། དེ་ནི་ལྷུང་བའི་བྱེད་པ་པོ་ཉིད་དོ་ཞེས་སོ། །བསམ་པའི་ཡན་ལག་ལ་གཉིས་ལས། འདུ་ཤེས་ནི་གཞི་ལ་མ་འཁྲུལ་བའོ། །ཀུན་སློང་ནི་རང་དོན་དུ་ལྷག་པ་སློང་བར་འདོད་པ་རྒྱུན་མ་ཆད་པའོ། །སྦྱོར་བ་ནི་ངག་མཚན་ཉིད་ལྔ་ལྡན་གྱིས་ལྷག་པ་སློང་བར་ཞུགས་པའོ། །མཐར་ཐུག་ནི་ལྷག་པ་ལ་ཐོབ་བློ་སྐྱེས་པའོ། །ལྷག་པ་མི་སྦྱིན་པ་ལ་ནི་གོས་དེ་རང་གིས་ཐོབ་ཟིན་པ་དང་། ཀུན་སློང་ནི་ལྷག་པ་མི་སྦྱིན་པར་འདོད་པ་དང་། སྦྱོར་བ་ནི་མི་སྦྱིན་པ་ཉིད་དང་། མཐར་ཐུག་ནི་མི་སྦྱིན་པར་ཐག་བཅད་པ་ལས་ཁྱད་པར་དུ་བྱས་པའོ། །གཉིས་པ་ནི། ཆོས་གོས་མེད་པ་ཉིད་ལ་ཡོད་པའི་བློ་ཅན་མ་ཡིན་ཅིང་ཆོས་གོས་ཉོ་བའི་རིན་མེད་པའི་དབང་དུ་བྱས་ནས་བྱིན་གྱིས་བརླབ་པར་བྱ་བའི་ཆོས་གོས་འཚོ་བའི་ཡོ་བྱད་བཅུ་གསུམ་པོ་ཐམས་ཅད་མེད་ན་དགེ་སློང་གིས་གོས་སློང་བའི་ཚད་ལས་མ་ལྷག་པར་སློང་བ་ཆོས་ཅན། ཆོས་གོས་སློང་བའི་ལྷུང་བ་མི་བསྐྱེད་དེ། ཆོས་གོས་སློང་བར་རིགས་པ་ཉིད་ཡིན་པའི་ཕྱིར་རོ། །གཞུང་འདིའི་དོན་ནི་ཐམས་ཅད་མེད་ན་ཞེས་གསུངས་པ་ནི་མཚན་པ་སྟེ། ཊཱི་ཀ་ལས། དེ་དག་གི་ནང་ནས་གང་དང་གང་མེད་པ་དེ་དང་དེ་ཉིད་སློང་བར་རིགས་པ་ཉིད་ཡིན་ནོ་ཞེས་སོ། །འཚོ་བའི་ཡོ་བྱད་ཀྱི་ཆོས་གོས་བཅུ་གསུམ་པོ་ནི་གོས་གཞིར་གཞུང་ཉིད་ལས་འབྱུང་ངོ་། །འདིར་ཊི་ཀ་ལས་རྣམ་གཟན་མ་སྨོས་པར་ཡོ་བྱད་ཀྱི་གོས་སྨོས་སོ། །ལུང་མ་མོ་ལས་ནི་དབྱར་

༄༅། །ཁྲི་རམས་ཆེན་མ་གསུངས་པར་ཁྲུས་རམས་སོ་ཞེས་གསུངས་སོ། །བྱིན་གྱིས་བརླབ་པར་བྱ་བའི་གོས་གསུམ་ཡན་ཆད་མ་ཚང་བའི་དབང་དུ་བྱས་ནས་ཆོས་གོས་འཆོ་བའི་ཡོ་བྱད་གསུམ་པོ་དེ་ནི་ལྷུང་བ་འདི་སྐྱེད་པའི་བྱེད་པ་པོ་ཉིད་དོ། །ཊཱི་ཀ་ལས། ཆོས་གོས་ནི་མ་ཡིན་ཏེ་མི་སྲིད་པའི་ཕྱིར་རོ་ཞེས་པ་ནི་ཆོས་གོས་ཐམས་ཅད་ཚང་བར་ཡོད་པ་ནི་སྤང་ལྷུང་འདིའི་བྱེད་པ་པོ་མ་ཡིན་ཏེ། ཆོས་གོས་ཐམས་ཅད་ཚང་བས་གོས་སློང་བ་དེ་ལ་སྤང་ལྷུང་འདི་བསྐྱེད་པ་མི་སྲིད་པའི་ཕྱིར་ཞེས་སོ། །འོག་གི་མདོ་ལས།ཟུང་བསླང་བར་བྱས་པ་ཉིད་དོ་ཞེས་འབྱུང་བ་ལས་བཟུང་དེའི་ཚད་བསྟན་པའི་ཕྱིར་ཁྱིམ་པའི་སྟོད་གཡོགས་ཆེ་ཚད་ནི་རས་ཡུག་ཆེན་སྲིད་དུ་ཁྲུ་བཅུ་གཉིས་པའོ། ཊཱི་ཀར། ཞེང་དུ་ནི་ཤུགས་ཀྱིས་ན་ཁྲུ་གསུམ་པ་ཡིན་པར་ཤེས་པར་བྱའོ་ཞེས་སོ། །ཁྱིམ་པའི་སྨད་གཡོགས་ཆེ་ཚད་ནི་རས་ཡུག་ཕྲན་སྲིད་དུ་ཁྲུ་བདུན་པ་དང་། ཞེང་དུ་ཁྲུ་དོ་པའོ། །ཁྱིམ་པའི་སྟོད་གཡོགས་ཆུང་ཚད་ནི་ཆུ་ཞེང་དུ་ཁྲུ་ཕྱེད་དང་ལྔ་དང་ཕྱེད་གསུམ་པ་ཡིན་ལ། ཁྱིམ་པའི་སྨད་གཡོགས་ཆུང་ཚད་ནི་འཁོར་གསུམ་ཁེབས་པར་ཊཱི་ཀ་ལས་བཤད་དོ། །དགེ་སློང་གི་སྟོད་གཡོགས་དང་སྨད་གཡོགས་ཀྱི་ཆེ་ཚད་ནི་སྣམ་སྦྱར་དང་ཤམ་ཐབས་ཀྱི་ཚད་ཀྱི་རིམ་པ་སྟར་ཟླ་འཛོག་གི་སྐབས་སུ་ཇི་སྐད་བསྟན་པ་དེའོ། །སྟར་ཟླ་འཛོག་གི་སྐབས་སུ་མཐང་གོས་ཀྱི་ཚད་བསྟན་པ་ལ་སྐབས་ནས་འདིར་ཤམ་ཐབས་ཞེས་སྨོས་པ་ནི་མཐང་གོས་ལ་ཤམ་ཐབས་ཀྱི་མིང་གིས་བཏགས་པ་སྟེ།

བཏགས་པའི་དགོས་པ་ནི་མཐང་གོས་དང་ཤམ་ཐབས་རྒྱ་ཁྱོན་གྱི་ཚད་མཉམ་པར་གོ་བའི་ཕྱིར་རོ། །སྦྱིན་བདག་སྣོ་གཅིག་ལ་གོས་ཅི་ཙམ་སློང་དུ་གནང་ཞེ་ན། སྟོད་གཡོགས་དང་སྨད་གཡོགས་ཟུང་གཅིག་བསླང་བར་བྱ་བ་ཉིད་དོ། །ཟུང་བསླང་བར་བྱ་བ་དེའང་ཁྱིམ་པའི་ཟུང་ངམ་དགེ་སློང་གི་ཟུང་གང་ཡང་རུང་བའོ། །གཉིས་པ་ནི། སློང་དུ་གནང་བའི་ཚད་གོས་ཟུང་གཅིག་པོ་དེ་ལས་ལྷག་པ་ནི་སྦྱིན་བདག་སྣོ་གཅིག་ལ་བསླང་བར་བྱ་བ་ཉིད་མ་ཡིན་ནོ། །འདིར་སྟུ་མ་ཐོབ་ན་ཞེས་པ་ནི་དགེ་སློང་གི་སྟོད་གཡོགས་དང་སྨད་གཡོགས་སྟུར་བསྟན་པ་ནས་སྟུ་མ་སྟེ་ཁྱིམ་པའི་སྟོད་གཡོགས་སྨད་གཡོགས་ཆུང་ཚད་དང་འབྲིང་ཐོབ་ནའོ། །ཊཱི་ཀ་ལས། ཁྱིམ་པའི་སྟོད་གཡོགས་ཆུང་ཚད་ནི་ཞེང་དུ་ཁྲུ་ཕྱེད་དང་གསུམ་པ་དང་། སྲིད་དུ་ཁྲུ་ཕྱེད་དང་ལྔ་པ་ཡིན་ཅིང་། ཁྱིམ་པའི་སྨད་གཡོགས་ཆུང་ཚད་ནི་འཁོར་གསུམ་ཁེབས་པར་བཤད་དོ། །གོས་མ་དྲོས་པ་ཧྲུལ་གཟན་ནམ་ཤམ་ཐབས་ལྷ་ཐུ་བྱ་སྙམ་པའི་བསམ་པས་བསླངས་ན་སྟུ་མ་ཐོབ་ན་སྟེ། ཁྱིམ་པའི་གོས་ཆུང་ཚད་ཐོབ་ན་འབྲིང་ཚད་དམ་རབ་ཚད་དུ་ཁ་སྐོང་བ་ཡང་བསླང་བར་བྱ་བ་མ་ཡིན་པ་ཞེས་སྦྱར་རོ། །ཁ་སྐོང་བ་དེ་བསླངས་ན་ལྷག་པ་སློང་བའི་སྤང་བའི་ལྟུང་བར་འགྱུར་ཏེ། བསམ་པའི་དོན་ཡོངས་སུ་རྫོགས་པར་ཐོབ་པ་ལས་ལྷག་པར་བསླངས་པ་ཡོད་པའི་ཕྱིར། འདིར་བསམ་པའི་དོན་ཡོངས་སུ་རྫོགས་པ་ཐོབ་པ་ཅིའི་ཕྱིར་སྙམ་ན། གོས་མ་དྲས་པ་ཧྲུལ་གཟན་ནམ་ཤམ

༄༅། །ཐབས་ལྟ་བུ་བྱ་སྙམ་པའི་བསམ་པས་བསླངས་པ་ལས། ཁྱིམ་པའི་སྟོད་གཡོགས་སྨད་གཡོགས་ཆུང་ཚད་ཐོབ་ན་བསམ་པའི་དོན་ཡོངས་སུ་རྫོགས་པར་ཐོབ་པ་སྟེ། རྟུལ་གཞན་དང་ཤམ་ཐབས་ལྟ་བུའི་ཆོས་གོས་ཀྱི་བྱིན་རླབས་ཡོངས་རྫོགས་འཆགས་པའི་ཕྱིར། ཊཱི་ཀ་ལས། འདོད་ལ་ཞེས་བྱ་བའི་སྒྲ་མེད་པར་བྱིན་གྱིས་བརླབ་ཏུ་རུང་སྟེ་མ་དྲས་པ་ཡིན་པའི་ཕྱིར་ཞེས་སོ། །འོན་ཀྱང་ཁ་སྐོང་བ་སློང་དུ་རུང་བའི་སྐབས་གཉིས་ཡོད་དེ༏ ཁྱིམ་པའི་སྟོད་གཡོགས་དང་སྨད་གཡོགས་ཆུང་ཚད་དེ་བས་ཀྱང་ཆུང་བ་ཞིག་ཐོབ་ན་ནི། ཊཱི་ཀ་ལས། དེ་བས་ཆེས་ཆུང་བ་ཞིག་ཐོབ་ན་ནི་དེའི་ཁ་སྐོང་བ་བསླང་བར་བྱ་སྟེ་ཆེས་ཆུང་བ་ལ་ནི་བྱིན་གྱིས་བརླབ་ཏུ་མི་རུང་བའི་ཕྱིར་རོ་ཞེས་སོ། །གལ་ཏེ་གོས་དྲས་པ་སྣམ་སྦྱར་ལྟ་བུ་བྱ་སྙམ་པའི་བསམ་པས་བསླངས་པ་ལ་དགེ་སློང་གི་སྟོད་གཡོགས་སྨད་གཡོགས་ཆུང་ཚད་དམ་འབྲིང་ཚད་དུ་ཐོབ་པ་ལ་ནི་རབ་ཚད་དུ་ཁ་སྐོང་བ་སློང་བ་ལ་ཉེས་པ་མེད་དེ། བསམ་པའི་དོན་ཐོབ་པ་ལས་ལྷག་པར་བསླངས་པ་མེད་པའི་ཕྱིར་རོ། ལུང་རྣམ་འབྱེད་ལས། དགེ་སློང་གི་སྟོད་གཡོགས་སྨད་གཡོགས་དང་བཅས་བསླངས་པས་དགེ་སློང་གི་སྟོད་གཡོགས་སྨད་གཡོགས་དང་བཅས་པ་ཐོབ་ན་གལ་ཏེ་ཆུང་ན་བསླང་བར་བྱ་ཞེས་གསུངས་སོ། །དགེ་སློང་གི་སྟོད་གཡོགས་སྨད་གཡོགས་རབ་ཚད་ལས་མ་ལྷག་ན། ཁྱིམ་པའི་སྟོད་གཡོགས་སྨད་གཡོགས་རབ་ཚད་ལས་ལྷག་པར་སྦྱིན་པར་བྱ་བ་ཉིད་མ་ཡིན་

ཏེ། བསམ་པའི་དོན་ལས་ལྷག་པ་མེད་པའི་ཕྱིར། འདིར་ཁྱིམ་པའི་སྟོད་གཡོགས་སྨད་གཡོགས་རབ་ཚད་ལས་དགེ་སློང་གི་སྟོད་གཡོགས་སྨད་གཡོགས་རབ་ཚད་ཆེ་བར་བསྟན་པའི་རྒྱུ་མཚན་ཅི་ཞེ་ན། སྔ་མའི་རབ་ཚད་དེས་ཕྱི་མའི་རབ་ཚད་སྣམ་སྦྱར་ཉེས་རིམ་ཚལ་བུ་དང་བཅས་པ་མི་ལྡང་བའི་ཕྱིར། གོས་དྲུས་པ་བྱ་སྙམ་པའི་བསམ་པས་བསླངས་ཀྱང་རུང་། གོས་མ་དྲུས་པ་བྱ་སྙམ་པའི་བསམ་པས་བསླངས་ཀྱང་རུང་སྟེ། ཕྱི་མ་དགེ་སློང་གི་སྟོད་གཡོགས་དང་སྨད་གཡོགས་རབ་ཚད་ལས་ལྷག་པ་ཐོབ་ན་ལྷག་པ་སྦྱིན་བདག་ལ་སྦྱིན་པར་བྱ་བ་ཉིད་དོ་སྙེ་དེ་བསམ་པའི་དོན་ཡོངས་སུ་རྫོགས་པ་ལས་ལྷག་པའི་ཕྱིར། དེའང་ཊཱི་ཀ་ལས། དོན་ཡོངས་སུ་རྫོགས་པ་དེ་ལས་ལྷག་པའི་ཕྱིར་རོ་ཞེས་གསུངས་སོ། །ཊཱི་ཀར། བསླངས་བར་བྱ་བ་མ་ཡིན་པ་སྟེ་བསླང་བར་མི་འོས་པའི་གོས་ཇ་བལ་ལ་སོགས་པ་བསླངས་ན་སྦྱོར་བར་འགྱུར་བའི་ཉེས་བྱས་སོ། །ཐོབ་ན་དངོས་གཞིའོ་ཞེས་བྱ་བ་ནི་རུང་བ་མ་ཡིན་པའི་ཕྱིར་ཏེ་དངོས་གཞི་ནི་ཉེས་བྱས་ལྕི་བའོ་ཞེས་བཤད་ཅིང་། དེ་དང་མཐུན་པར་རང་གི་རྣམ་བཤད་ལས་ཀྱང་ཞེས་གསུངས་སོ། །འགྲེལ་ཆུང་ལས། བཙོས་པ་ལ་སོགས་པ་མ་བརྟགས་པར་བསླངས་ན་ཉེས་བྱས་སོ། །བཙོས་པ་ལ་སོགས་པ་མ་བརྟགས་པར་ཐོབ་ན་ཉེས་བྱས་ལྕི་བའོ་ཞེས་བཤད་དོ། །དེ་ལྟར་ཇ་བལ་དང་རི་དྭགས་ཀྱི་པགས་པ་ལ་སོགས་པ་རུང་བ་མ་ཡིན་པ་བསླངས་ཏེ་ཐོབ་ན་ཉེས་བྱས་སུ་

༄༅། །བསྟན་པས།ཙུང་བ་བསླངས་ཏེ་ཐོབ་ན་སྤང་ལྟུང་དངོས་གཞི་བསྐྱེད་ཅེས་ཤུགས་ཀྱིས་བསྟན་ཏོ། བླང་བར་བྱ་བ་མ་ཡིན་པ་བསླངས་ན་ཞེས་པའི་མདོ་འདི་གཉིས་ལ་འགྲེལ་ཚུལ་ལས། ལྷག་པར་སློང་བ་ནི་ཉེས་བྱས་ཚད་ལས་འདས་པར་བསླངས་པ་ནི་སྤང་བའི་ལྟུང་བ་ཞེས་བཤད་ཅིང་། དེ་དང་མཐུན་པར་ཤེས་རབ་བྱེད་པར། བཤད་ལུགས་དེ་ལྟར་ན་འདི་སྐད་བསྟན་ཏེ། ཚད་དེ་ལས་ལྷག་པ་ནི་བསླང་བར་བྱ་བ་ཉིད་མ་ཡིན་ནོ་ཞེས་སློས་ན་དེ་བསླངས་ན་ཅིར་འགྱུར་ཞེ་ན། བསླང་བར་བྱ་བ་མ་ཡིན་པ་གོས་ཟུང་གཅིག་ལས་ལྷག་པ་བསླངས་ན་སྦྱོར་བའི་ཉེས་བྱས་སོ། །གོས་ཟུང་གཅིག་ལས་ལྷག་པ་དེ་ཐོབ་ན་སྤང་ལྟུང་གི་དངོས་གཞིའོ་ཞེས་སྐབས་ཀྱི་དོན་ཡིན་ནོ། །ཚད་ལས་ལྷག་པ་ཐོབ་པ་ན་ལྷག་མ་སྦྱིན་པར་བྱ་བ་མི་སྦྱིན་ན་ཡང་སྤང་བའི་ལྟུང་བྱེད་དོ། །ཡང་ཞེས་སློས་པ་ནི་དངོས་གཞིའོ་ཞེས་པའི་ཚིག་ལ་བསྟུགས་པའི་ཕྱིར་ཡིན་གྱི། དོན་ནི་མ་ཡིན་ཏེ་སྔ་མའི་དངོས་གཞི་ནི་ཉེས་བྱས་ཀྱི་དངོས་གཞི་ཡིན་ལ། འདི་ནི་སྤང་ལྟུང་གི་དངོས་གཞི་ཡིན་པའི་ཕྱིར་རོ། །སློང་བ་རིགས་པའི་སྤང་བའོ་ཞེས་པ། ཊཱི་ཀར། སློང་བར་རིགས་པ་ལས་ལྷག་པ་ལེན་པའི་སྤང་བའོ་ཞེས་སོ།། །།བརྒྱད་པ་སྤྲགས་པ་ལ། སྤྱིའི་དོན་དང་། ཚིག་གི་དོན་ནོ། །དང་པོ་ལ། གླེང་གཞི་ནི་མཉན་ཡོད་དུ་ཉེ་དགའ་ལ་ཁྱིམ་བདག་གིས་གོས་འབུལ་བར་བསམས་པས་སྤྲགས་པ་ལས་གང་བྱིན་པ་དེས་མི་མགུ་བར་ལྷག་པར་བསླངས་

པ་ལས་སྤང་བའི་ལྟུང་བྱེད་དུ་བཅས་སོ། །དགག་བྱ་ནི་གཞན་གྱི་ཡོངས་སྤྱོད་ལ་གནོད་པ་དང་། རང་འདོད་པ་ཆེས་པ་སྟེ་གོས་སློང་བ་བཞིན་ནོ། །ངོ་བོ་ནི་ལོ་ཆེན་ན་རེ། སྤགས་པ་ལྷུ་ཚོམས་སུ་སློང་བའི་ལྟུང་བ་ཡིན་ཅེས་འཆད་ཀྱང་། དེ་ནི་ལུང་རྣམ་འབྱེད་ལས། དགེ་སློང་གིས་ཀྟྣ་པ་ཆ་ལྷུ་རི་བའི་གོས་ཐོབ་པ་ན་དེ་ལས་ལྷག་པ་སློང་ཞིང་ཐོབ་ན་སྤང་བའི་ལྟུང་བྱེད་དུ་འགྱུར་རོ། །སྤུ་མ་ལ་ནི་ལྟུང་བ་མེད་དོ་ཞེས་གསུངས་པ་དང་འགལ་ཅིང་། ལུང་རྣམ་འབྱེད་དང་། དེའི་འགྲེལ་པ་དང་། ཞུ་འགྲེལ་དང་གསུམ་ཀ་ལས། སྤགས་པ་ལས་ལྷག་པ་སློང་བའི་སྤང་བའོ་ཞེས་གསུངས་པ་དང་། ལུང་རྣམ་འབྱེད་ཀྱི་གླེང་གཞི་ལས་ཀྱང་། གང་བྱིན་པ་དེ་མི་ལེན་པར་ལྷག་པོ་སློང་བར་བྱེད་དེ། གང་བྱིན་པས་མི་མགུ་ཞིང་ལྷག་པར་སློང་བ་ཞེས་གསུང་པ་དང་ཡང་འགལ་ལོ། །རང་ལུགས་ཀྱི་ངོ་བོ་ནི་བཅས་ལྡན་དགེ་སློང་ལ་ཁྱིམ་པས་གོས་སྦྱིན་པར་བསམས་པས་སྤགས་པ་དེ་ལས་ལྷག་པའི་གོས་བསླངས་ཏེ་ལྷག་པ་ཐོབ་པ་ལས་གྱུར་པའི་ལྟུང་བ་དངོས་གཞིའོ། །ཡན་ལག་ལ་བཞི་ལས། གཞིའི་ཡན་ལག་ལ་གསུམ་སྟེ། གང་ལ་སློང་བའི་ཡུལ་དང་། གང་སློང་བའི་དངོས་པོ་དང་། གང་གིས་སློང་བའི་རྟེན་ནོ། །དང་པོ་ནི། ཁྱིམ་པ་ཆོས་དྲུག་ལྡན་གྱི་སྟེང་དུ་དགེ་སློང་ལ་གོས་དེ་སྤགས་པར་བྱེད་པ་པོ་ཡིན་པ་དང་། སྦྱིན་བདག་སྤྱངས་ཆུང་བ་སྟེ་སྤྱངས་ཆེན་ལྟུང་བ་འོག་མར་འགྱུར་བའི་ཕྱིར་རོ། །གཉིས་པ་ནི།

༄༅། །དངོས་པོ་ཆོས་བཞི་ལྡན་ཏེ་སྤོང་བར་རིགས་པའི་སྐབས་དང་འདྲའོ། །གསུམ་པ་ནི། རྟེན་ཆོས་གཉིས་ལྡན་ཏེ་གོས་སྤོང་བའི་སྐབས་དང་འདྲའོ། །བསམ་པའི་ཡན་ལག་ལ་གཉིས་ལས། འདུ་ཤེས་ནི་གཞི་ལ་མ་འཁྲུལ་བའོ། ཀུན་སློང་ནི་སྟགས་པ་དེ་ལས་ལྷག་པའི་གོས་རང་དོན་དུ་ངག་གིས་སློང་བར་འདོད་པ་རྒྱུན་མ་ཆད་པའོ། །སྦྱོར་བ་ནི་ངག་མཚན་ཉིད་ལྔ་ལྡན་གྱིས་སློང་བར་ཞུགས་པའོ། །མཐར་ཐུག་ནི་ལྷག་པའི་གོས་ལ་ཐོབ་བློ་སྐྱེས་པའོ། །གཉིས་པ་ནི། གོས་འདི་དགེ་སློང་ལ་སྦྱིན་ནོ་ཞེས་སྦྱིན་བདག་གི་བསམ་པས་སྟགས་ཏེ་བསྔོས་པ་དགེ་སློང་ལ་དངོས་སུ་མ་ཕུལ་བར། རང་ལ་སྟགས་པ་དགེ་སློང་གིས་ཤེས་པ་ནི་མ་སྟགས་པའི་གོས་སློང་བ་སྔར་བསྟན་པ་དང་འདྲ་སྟེ། སློང་བ་ན་ཉེས་བྱས་སུ་འགྱུར་ལ་ཐོབ་ན་དངོས་གཞིའོ། །སྟགས་པ་དགེ་སློང་གིས་མི་ཤེས་པ་དེ་ཉིད་སློང་ན་སྟགས་པ་སློང་བ་ལས་གཞན་གོས་སློང་བ་ཡིན་ནོ། །ཊཱི་ཀ་ལས། གོས་སློང་བའི་ཉེས་བྱས་ཡིན་པར་རིག་པར་བྱའོ་ཞེས་བཤད་དེ། གོས་སློང་བའི་དངོས་གཞི་མི་བསྐྱེད་པ་ནི་དོན་དང་འདུ་ཤེས་མ་ཕྲད་པའི་ཕྱིར་རོ། །དེ་ཡང་གོས་དགེ་སློང་ལ་བསྔོས་ཟིན་པས་དགེ་སློང་དབང་ཡང་ཁྱིམ་པ་དབང་སྙམ་དུ་དགེ་སློང་འདུ་ཤེས་འཁྲུལ་བའི་ཕྱིར་རོ། །སྟགས་པ་སློང་བའི་སྤང་བའོ།། ༎ཇག་ལ་སོ་སོ་ནས་སྟགས་པ་སློང་བ་ལ། སྤྱིའི་དོན་དང་། ཚིག་གི་དོན་ནོ། །དང་པོ་ལ། གླེང་གཞི། དགག་བྱ། ངོ་ཏེ་དང་

གསུམ་ནི་སྔར་སྤགས་པ་སློང་བ་དང་འདྲ་བ་ལས་ཁྱད་པར་ནི་སྔར་ཁྱིམ་པ་ཕོ་མོ་གཉིས་ཀྱི་གོས་གཅིག་སྤགས་པ་ཡིན་ལ།འདི་ནི་ཁྱིམ་པ་ཕོ་མོ་གཉིས་ཀྱི་གོས་རེ་རེ་སོ་སོ་ནས་སྤགས་པས་ཁྱད་པར་དུ་བྱས་སོ། །ཡན་ལག་ལའང་གཞན་ཐམས་ཅད་སྔ་མ་སྤགས་པ་སློང་བ་དང་འདྲ་བ་ལས། འདིར་ཁྱད་པར་ནི་དགེ་སློང་ལ་གོས་དེ་དག་སོ་སོ་ནས་སྤགས་པ་བྱེད་པ་པོ་ཡིན་པ་དང་།སྦྱིན་བདག་སྤུངས་ཆེ་བ་སྙེ་སྤུངས་ཆེ་བ་ཡང་ངོ་ཞེས་སོ། །ཀུན་སློང་ནི་སོ་སོ་ནས་སྤགས་པ་དེ་ལས་ལྷག་པའི་གོས་སློང་བར་འདོད་པས་ཁྱད་པར་དུ་བྱས་པའོ། །གཉིས་པ་ནི། ཁྱིམ་བདག་ཕོ་མོ་གཉིས་ཀྱིས་གོས་གཉིས་སོ་སོ་ནས་སྤགས་པར་ནུས་པ་སྦྱིན་པར་བྱེད་པ་སྤུངས་ཆེ་བ་ཡང་ངོ་༐ ༐ཞེས་ཡང་སྦྲ་སྤགས་པ་མ་ཕུལ་བར་ཤེས་པ་ནི་མ་སྤགས་པ་དང་འདྲའོ། །དེ་ཉིད་གཞན་ཡིན་ནོ་ཞེས་སྔ་མར་སྦྱར་རོ། །སྤུངས་ཆེ་བའི་ཚད་ནི་འདིར་ཁྱིམ་པ་ཕོ་མོ་གཉིས་ཀྱིས་གོས་སོ་སོ་ནས་སྤགས་པར་ནུས་པའོ༐ ༐སྦྱོར་བའི་འཇུག་ཡུལ་གཅིག་ཅིང་སྦྱོར་བ་གཅིག་པའི་ཕྱིར་ན་ཆོས་གོས་སོ་སོ་བ་ཞིག་ཐོབ་ནའང་སྤང་བའི་ལྟུང་བ་གཅིག་ཉིད་དོ། ཊཱི་ཀ་ལས། གོས་སློང་བ་དང་། སློང་བར་རིགས་པ་དང་། སྤགས་པ་སློང་བ་ལ་སྦྱོར་བ་གཅིག་གིས་གོས་དུ་མ་ཐོབ་པ་དེ་དག་ལ་ལྟུང་བ་གཅིག་ཁོ་ནར་འགྱུར་རོ། ལྟུང་བཟེད་དང་རས་ཆེན་ཐོབ་པ་ལ་ཡང་དེ་བཞིན་ནོ་ཞེས་སོ། །གླིང་གཞི་ལས། ཁྱིམ་བདག་ཕོ་མོ་གཉིས་ཀྱིས་རས་ཡུག་རེ་རེ་སོ་སོ་ནས

༄༅། །སྤྲུགས་པ་སྒྲོང་བའི་ཞེས་པ་ལ་ལྷག་པ་སྒོམས་དགོས་པར་རྣམ་འབྱེད་དང་དེའི་འགྲེལ་པ་དང་ཞུ་འགྲེལ་དང་བཅས་པ་ལས་འབྱུང་ལ། དེའི་སྤྱང་པའོ།། །།བཅུ་པ་བསྐྱུར་བ་ལ། ལྟུང་བ་རྣམ་པར་བཞག་པ་དང་༑ ༑གོས་རྡུང་བསྒྲུབ་པའི་ཚུལ་ཉིད་བཤད། །དངོས་གཞི་ལྟུང་བ་བསྟན་པ་དང་། །ཉེས་བྱས་དབྱེ་བ་བསྟན་པའོ། །དང་པོ་ལ། སྤྱིའི་དོན་དང་། ཚིག་གི་དོན་ནོ། །དང་པོ་ལ། གླེང་གཞི་ནི་མཉན་ཡོད་དུ་ཉེ་དགའ་ལ་བྲམ་ཟེ་དབྱར་ཚུལ་གྱིས་གོས་ཀྱི་རིན་ཀརྵ་པ་ཎ་བསྐུར་བ་དེས་སྒྲོས་འཚོང་གི་ཁྱིའུ་ལ་གཏད་ཅིང་ཧ་ཅང་བརྟུན་ངས་པས་བསླངས་པ་ལས་སྤང་བའི་ལྟུང་བྱེད་དུ་བཅས་སོ། །དགག་བྱ་ནི་ཧ་ཅང་བརྟུན་ངས་པས་གཞན་ལ་གཏོད་པ་དང་། རང་འདོད་པ་ཆེས་པའོ། །ངོ་བོ་ནི་བཅས་ལྡན་དགེ་སློང་གིས་གོས་སམ་གོས་ཀྱི་རིན་རྙེད་པ་སྦྱིན་བདག་གིས་ཕོ་ཉ་བ་ལ་བསྐུར་ཞིང་། ཕོ་ཉ་བས་ཞལ་ཏ་པ་ལ་གཏད་དངོས་པའི་ཕོ་དེ་བསྐུལ་བསྡད་དྲུག་ལས་ལྷག་པར་བླངས་པའམ་མ་ལྷག་ཀྱང་སྦྱིན་བདག་གིས་སེམས་བསྐྱུ་བར་ཁས་མི་ལེན་པ་ལས་བསླངས་པ་ལས་གྱུར་པའི་ལྟུང་བ་དངོས་གཞིའོ།།ཡན་ལག་ལ་བཞི་ལས།གཞིའི་ཡན་ལག་གཉིས་ལས། དང་པོ་སྒྲོར་བ་བཅམ་པར་བྱ་བའི་གཞི་ལ་བཞི་སྟེ། སྦྱིན་བདག་དང་། ཕོ་ཉ་བ་དང་། ཞལ་ཏ་བ་དང་གསུམ་ཆར་ཁྱིམ་པ་ཡིན་པ་དང་། གསུམ་ཆར་ཐ་སྙད་ལྔ་དང་ལྡན་པ་དང་། གསུམ་ཆར་ལུས་ཐ་མལ་པར་གནས་པ་དང་།

ཞལ་ཏ་པས་སྦྱིན་བདག་གི་སེམས་བསྲུ་བར་ཁས་མི་ལེན་པའོ། གསུམ་ཆར་མི་ཉིད་དང་། ཁྱིམ་པ་ཉིད་ཡིན་ནའོ་ཞེས་སོ། །དེ་གསུམ་གང་རུང་གཅིག་རབ་ཏུ་བྱུང་བ་ཡིན་ཀྱང་ཉེས་བྱས་སོ། །གཉིས་པ་ནི། གསུམ་ཆར་མི་ཉིད་ཡིན་ནའོ་ཞེས་སོ། སྨྲ་ཤེས་ལ་སོགས་པ་ནི་བསྒོ་ཞིང་སྨྲས་པ་ཞེས་པ་དང་། སྨྲ་བ་པོ་ཉིད་ལ་ཡོད་པ་སྟེ་ཞེས་པ་ལ་སོགས་པ་སྤྱིར་བསྟན་པ་ལས་སོ། །བསྐུར་པོའི་སྤྱང་བའི་ལུང་རྣམ་འབྱེད་ལས། ཕོ་ཉའི་ལག་ཏུ་ཞེས་བྱ་བ་ནི་སྐྱེས་པ་དང་བུད་མེད་དང་མ་ནིང་གིའོ་ཞེས་གསུངས་པའི་མ་ནིང་ན་སྨད་ཀྱི་ཡུལ་ཞར་བྱུང་དུ་བསྟན་ཅེས་མཚོ་སྣ་པ་ཆེན་པོས་གསུངས་ལ། དེ་འཐད་དེ།ལུང་ཞུ་བ་ལས། ཞལ་ཏེ་པའི་སྐབས་སུ་མ་ནིང་དང་མ་ནིང་མོ་ཐམས་ཅད་ཉེས་བྱས་སུ་འགྱུར་རོ་ཞེས་གསུངས་ཤིང་། སྤྱིར་བསྟན་པ་ལས་མ་ནིང་དང་། མཚན་གཉིས་པ་དག་ནི་དེ་དང་ལྡན་པ་ཉིད་དོ་ཞེས་བཤད་དོ། །གསུམ་པ་ནི། རིག་པ་ལ་སོགས་པ་ནི་ཐ་སྙད་ཀྱི་ཕྱིར་རྣམ་པར་བཞག་ཅེས་ཊཱི་ཀ་ལས་བཤད་པའི་གནད་ཀྱིས་སྦྱར་བའོ། །བཞི་པ་ནི། སྦྱིན་པར་བྱེད་པའི་སེམས་བསྲུ་བར་ཞེས་སོ། །གཉིས་པ་གང་བསླང་བའི་དངོས་པོ་ནི། གོས་སམ་དེའི་རིན་གང་ཡང་རུང་བ་ཡིན་པ་དང་; ཕལ་ཆེར་རུང་བ་དང་། ཚད་དང་ལྡན་པ་དང་། སྦྱིན་བདག་གི་ཕོ་ཉ་བ་ལ་བསྐུར་ཞིང་། ཕོ་ཉ་བས་ཞལ་ཏ་པ་ལ་གཏད་པ་ཡིན་པ་སྟེ། བསྐུར་བ་ཞེས་པ་ལ་སོགས་པ་གསུངས་སོ། །བསམ་པའི་ཡན་ལག་ལ་གཉིས་

༄༅། །ལས༔ འདུ་ཤེས་ནི་གཞི་ལ་མ་འཁྲུལ་པའོ། །ཀུན་སློང་ནི་རང་དོན་དུ་བསྐུལ་བསྟོད་དྲུག་ལས་ལྷག་པར་བྱེད་འདོད་པའམ། སྦྱིན་བདག་གི་སེམས་བསྲུ་བར་ཁས་མི་ལེན་པ་ལས་ལེན་པར་འདོད་པ་རྒྱུན་མ་ཆད་པའོ། སྦྱོར་བ་ནི་དངོས་པོ་དེ་ལེན་པ་ལ་ཞུགས་པའོ། །མཐར་ཐུག་ནི་ཐོབ་བློ་སྐྱེས་པའོ། གཉིས་པ་ནི། རང་འགྲེལ་དང་ཊཱི་ཀ་ལས། ཅི་ཞིག་བྱས་ན་བསྐུར་བའི་སྤང་བར་འགྱུར་ཞེ་ན། བསྐུར་བ་དེ་སྦྱིན་བདག་གི་ཕོ་ཉའི་ལག་ཏུ་བསྐུར་བ་གསེར་ལ་སོགས་པ་དགེ་སློང་གིས་རེག་རུང་བ་མ་ཡིན་པ་དགེ་སློང་གི་ཆོས་གོས་ཀྱི་རིན་སྤྲངས་ནས་གོས་རུང་བ་དུས་སུ་རྙེད་ན་ནི་ལེན་མོད་ཀྱི།རིན་པོ་ཆེ་ལེན་དུ་མི་རུང་ངོ་ཞེས་སྤྲངས་ནས། འོ་ན་དགེ་སློང་རྣམས་ཀྱི་ཞལ་ཏ་བྱེད་པ་འགའ་མཆིས་སམ་ཞེས་ཕོ་ཉ་དེས་དགེ་སློང་ལ་ཡོངས་སུ་དྲི་བ་སྟོན་དུ་བཏང་ཞིང་། དགེ་སློང་དེས་ཕོ་ཉ་ལ་ཞལ་ཏ་བྱེད་པ་ནི་མི་འདི་ཡིན་ནོ་ཞེས་བསྟན་ཏེ། དེ་ནས་ཕོ་ཉ་དེ་ཞལ་ཏ་བྱེད་པ་ག་ལ་བ་དེར་ཕྱིན་ནས་ཁྱོད་ཀྱིས་གོས་ཀྱི་རིན་འདི་དག་གིས་གོས་རུང་བ་ཉོས་ལ། དགེ་སློང་ལ་དུས་སུ་སྣོན་ཅིག་ཅེས་བསྒོ་ཞིང་། དེ་ནས་ཕོ་ཉ་དེས་དགེ་སློང་ག་ལ་བ་དེར་འོངས་ནས། དགེ་སློང་ལ་སྨྲས་པ། ཇི་སྐད་སྨྲས་ཞེ་ན། སྔར་བྱུང་བའི་མཐའི་ལོ་རྒྱུས་རྗེས་སུ་བརྗོད་པ་སྟེ་བདག་གིས་གོས་ཀྱི་རིན་རྣམས་ཞལ་ཏ་བྱེད་པ་ལ་ལེགས་པར་གཏད་ཟིན་གྱི། དེའི་གན་དུ་བཞུད་ཅིག་དང་། དེས་ཁྱོད་ལ་གོས་རུང་བ་དུས་སུ་བསྣོན་པར

འགྱུར་རོ་ཞེས་བརྗོད་དོ། །སྤར་བྱས་པ་ནི་ཡོངས་སུ་འདྲི་བ་སྔོན་དུ་བཏང་ཞིང་བསྟན་ཏེ་བསྒོ་ཞིང་སྨྲས་པ་བྱུང་མཐའ་བརྗོད་པ་དང་། དེ་རྣམས་སྔོན་དུ་སོང་བའི་ཞལ་ཏ་བྱེད་པ་ལ་དགེ་སློང་གིས་འདོད་དོ་ཞེས་བསྐུལ་བར་གྱུར་ན་ལན་དྲུག་ལས་ལྷག་པ་དང་ལྡན་ན་སྤང་བའི་ལྟུང་བར་འགྱུར་རོ་ཞེས་འགྲེལ་ཆུང་ལས་སོ། །འདིར་གཞུང་འདི་ལྟར་འདོན་ཏེ། ཆོས་གོས་ཀྱི་རིན་བསྐུར་བ་རུང་བ་མ་ཡིན་པ་སྤངས་ནས་ཞེས་འདོན་ན་བདེ་བ་ཡིན་ནོ༔ གཞུང་འདིས་སྤང་ལྟུང་བསྐྱེད་པའི་མདོ་གསུམ་ཡོད་དེ། རང་གི་རྣམ་བཤད་དང་ཊཱི་ཀ་ལས། ཅི་ཞིག་བྱས་ན་བསྐུར་བའི་སྤང་བར་འགྱུར་ཞེ་ན། དེའི་ཕྱིར་བསྐུར་བ་རུང་བ་མ་ཡིན་པ་ཆོས་གོས་ཀྱི་རིན་སྤངས་ནས་ཡོངས་སུ་དྲི་བ་སྔོན་དུ་བཏང་ཞིང་བསྟན་ཏེ། བསྒོ་ཞིང་སྨྲས་པ་བྱུང་བའི་མཐའ་རྗེས་སུ་བརྗོད་པ་སྤར་བྱས་པའི་ཞལ་ཏ་བྱེད་པ་ལ་བསྐུལ་ནའོ་ཞེས་བཤད་དོ། །གཉིས་པ་ནི། དགེ་སློང་གིས་བསྐུལ་བའི་ཚིག་སྨྲས་ཀྱང་ཞལ་ཏ་བ་དེ་གཉིད་ལོག་པའམ་ར་རོ་བའམ་འོན་པ་ལ་སོགས་པའི་རྐྱེན་གྱིས་བརྡ་མ་ཕྲད་ཅིང་། གོ་བ་སྐྱེ་གྲོས་བྱ་བར་མ་ནུས་ཏེ་གོ་བར་བྱེད་མ་ནུས་པ་ཉིད་ན་བསྐུལ་བ་ཉིད་མ་ཡིན་ནོ། །བཅོམ་ལྡན་འདས་ཀྱིས་བསྐུལ་བའི་སྒོ་དྲུག་གསུངས་པ་དེ་ཡང་མངོན་པར་སླ་བའི་དབང་དུ་བྱས་པ་ན་གཉིས་ཏེ། ཁྱོད་འོངས་སམ་ཞེས་ཟེར་བ་ལ་ང་ནི་གོས་འདོད་པ་དེའི་ཕྱིར་ཏེ། ཊཱི་ཀར། ལེགས་པར་འོངས་སོ་ཞེས་སོ། །འོངས་པ་ལེགས་སོ་ཞེས་ཟེར་བ་ལ་

༄༅། །དེའི་ཕྱིར་རོ་ཞེས་ཟེར་བའོ། །ལེགས་པར་སྦྱོར་བའི་དབང་དུ་བྱས་པ་གཉིས་ནི། སྟན་འདི་ལ་འདུག་ཅིག་ཅེས་ཟེར་བ་ལ་དེའི་ཕྱིར་རོ། །རྐང་པ་ཁྲུས་ཤིག་ཅེས་ཟེར་བ་ལ་དེའི་ཕྱིར་ཞེས་ཟེར་བའོ། །ཟས་སྐོམ་གྱི་དབང་དུ་བྱས་པ་གཉིས་ནི་བཟའ་བཟོ་ཞིག་ཅེས་ཟེར་བ་ལ་དེའི་ཕྱིར་རོ། །བཏུང་བ་འཐུང་ཞིག་ཅེས་ཟེར་བ་ལ་དེའི་ཕྱིར་རོ། །ཞེས་ཟེར་བའོ། །དྲུག་པོའི་རྣམས་ལུང་དང་ཊཱི་ཀ་ལས་གསུངས་སོ། །ཊཱི་ཀ་ལས། བསྐུལ་བའི་སྒོ་དྲུག་པོ་ཐམས་ཅད་ཀྱང་སྦྱོར་བ་གཅིག་གིས་བྱས་ན་ནི་བསྐུལ་བ་གཅིག་ཁོ་ནར་འགྱུར་རོ་ཞེས་སོ། །སྦྱོར་བ་ཐ་དད་པས་ཞུགས་ན་ནི་བསྐུལ་བ་ཐ་དད་དུ་འགྱུར་རོ། །ལན་གཅིག་བསྐུལ་བས་གོས་ཐོབ་པར་མ་གྲུབ་ན་ལན་གཉིས་སུ་ཡང་བསྐུལ་བར་བྱའོ། །ལན་གཉིས་སུ་བསྐུལ་བ་དེས་ཀྱང་མ་གྲུབ་ན་ལན་གསུམ་དུ་བསྐུལ་བར་བྱ་བ་ཡང་ངོ་། །ཚིག་གིས་ལན་གསུམ་བསྐུལ་བ་ལས་གོས་ཀྱི་རྐྱེན་པ་དེ་མ་གྲུབ་ན་དེའི་འོག་ཏུ་གོས་འདོད་དུ་འོངས་པ་གོ་བར་བྱ་བའི་ཕྱིར་དགེ་སློང་དེས་ལན་གསུམ་གྱི་བར་དུ་ཞལ་ཏ་བྱེད་པ་དེ་གང་ན་འདུག་པའི་གནས་ཀྱི་ཕྱོགས་སུ་ཅང་མི་སྨྲ་བར་བསྡད་པར་བྱའོ། །འོན་ལུང་རྣམ་འབྱེད་ལས། ལན་དྲུག་གི་བར་དུ་ཅང་མི་སྨྲ་བར་ཕྱོགས་སུ་བསྡད་པར་བྱའོ་ཞེས་གསུངས་པ་དང་འགལ་ལོ་སྙམ་ན། དེ་ནི་བསྐུལ་བ་གསུམ་དང་བཅས་པའི་གྲངས་དག་ཏུ་གསུངས་པ་ཡིན་ལ། འདི་ནི་བསྟན་པ་ཉེ་ཚེ་ལན་གསུམ་ཡིན་པས་འགལ་བ་མེད་དོ། །ཊཱི་

ཀ་ལས།བསྐུལ་བ་དང་བསྟོད་པ་དེ་དག་ལ་གོ་རིམ་ནི་མེད་དོ།།སྔར་ཕྱོགས་ན་སྟོད་པར་བྱེད་ལ་ཕྱིས་སྐུལ་བར་བྱེད་ན་དེ་ལྟར་ན་ཡང་ཉེས་པ་མེད་དོ། །སྐུལ་བ་གཉིས་བྱེད་ཅིང་སྟོད་པ་བཞི་བྱེད་ན་ཡང་ཉེས་པ་མེད་དེ། བསྐུལ་བ་ལས་སྟོད་པ་གནས་སྐབས་དམན་པའི་ཕྱིར་རོ། །དེ་ལས་བཟློག་པ་ནི་མི་བྱའོ་ཞེས་བཤད་དོ། །བསྐུལ་བསྟོད་དྲུག་པོ་དེ་དག་གིས་གོས་ཀྱི་རྙེད་པ་མ་གྲུབ་ཅིང་རེ་བ་མེད་པར་གྱུར་ན། སྦྱིན་པར་བྱེད་པའི་སྦྱིན་བདག་དེ་ལ་ཞལ་ཏ་བྱེད་པས་བདག་ལ་ཅི་ཡང་མ་བྱིན་གྱི། ཚོད་ཉིད་ཤེས་པར་གྱིས་ཤིག་ཅེས་བསྒྲག་པར་བྱའོ། སྦྱིན་པར་བྱེད་པ་ལ་བསྒྲགས་པ་དེ་ལྟར་སྦྱིན་བདག་ལ་གོས་ཀྱི་རྙེད་པ་དེ་སྤངས་པར་གྱུར་ཟིན་པ་ན་ཞལ་ཏ་བྱེད་པས་དགེ་སློང་ལ་གོས་འབུལ་བར་བྱེད་ན་ཁོ་བོས་སྦྱིན་བདག་ལ་བསྒྲགས་ཟིན་ཏོ་ཞེས། གོས་ཀྱི་རྙེད་པ་དེ་སྤངས་ཟིན་པ་སྨྲས་ཏེ་དེའི་འོག་ཏུ་ཞལ་ཏ་བྱེད་པས་སྨྲས་པ་གོས་འདི་ལོངས་ཤིག བདག་གིས་སྦྱིན་པར་བྱེད་པའི་སེམས་བསྟུ་བར་བྱའོ་ཞེས་སེམས་བསྟུ་བར་རྗེས་སུ་བསྒྲུབ་པར་ཁས་ལེན་པ་ལས་དགེ་སློང་དེས་གོས་དེ་བསླང་བར་བྱའོ། །གསུམ་པ་ནི། གང་བྱས་ན་བསྐུར་བའི་སྤང་བར་འགྱུར་ཞེ་ན། བསྐུལ་བ་གསུམ་དང་། བསྟོད་པ་གསུམ་སྟེ་བསྐུལ་བསྟོད་དྲུག་ལས། ལྷག་སྟེ་བསྐུལ་བ་གསུམ་དང་། བསྟོད་པ་བཞི་བྱས་སམ། བསྐུལ་བ་བཞི་དང་བསྟོད་པ་གསུམ་ལ་སོགས་པ་བྱས་པ་དག་གམ། མ་ལྷག་ཀྱང་ཁས་མ་བླངས་ཏེ་ཞལ་ཏ་པས་

༄༅། །སྦྱིན་བདག་གི་སེམས་བསྲུ་བར་ཁས་མ་བླངས་ནའོ། །བསྐུལ་བསྡོད་དྲུག་ལས་ལྷག་པ་དེ་ཙམ་གྱིས་སྤང་བར་འགྱུར་རམ་ཞེ་ན། མ་ཡིན་ཏེ། སེམས་མི་སྡུད་པར་ཁས་མ་བླངས་པ་ན་གོས་དེ་བསླངས་ཏེ་ཐོབ་ན་ལྷུང་བའོ། །སྦྱིན་བདག་དང་། ཕོ་ཉ་དང་། ཞལ་ཏ་བྱེད་པ་སྟེ་གསུམ་ཆར་མི་ཉིད་དང་ཞེས་པ་ལ་མུ་བརྒྱད་ལུང་རྣམ་འབྱེད་དུ་ཚིག་ལྷུག་པར་གསུངས་པ་ལས་རང་གི་རྣམ་བཤད་དུ་ཚིགས་བཅད་དུ་བསྡུས་པ་ཊཱི་ཀར་དྲངས་པ་ནི། མི་མ་ཡིན་པ་གསུམ་གཅིག་དང་། །གཉིས་པ་གསུམ་དུ་བྱས་པ་ཡིན། །མིའམ་གཉིས་པ་གསུམ་དག་དང་། །གསུམ་གཅིག་དེ་དག་མུ་བརྒྱད་དོ། །ཞེས་གསུངས་སོ། །ཊཱི་ཀ་ལས་ཁྲུངས་སུ་དྲངས་པའི་ཚིགས་བཅད་དེ་ནི་ལུང་ལས་གསུངས་པ་ཡིན་ནོ་སྙམ་དུ་འཁྲུལ་པ་མང་ཡང་། ཚིགས་བཅད་དེ་ནི་ལུང་ལས་མ་གསུངས་ཀྱི་རང་གི་རྣམ་བཤད་ལས་གསུངས་སོ། །གསུམ་ཆར་ཁྱིམ་པ་ཉིད་ཡིན་ན་སྤང་ལྷུང་རྫོགས་པར་འགྱུར་བའོ། །ཊཱི་ཀར། གཞན་དུ་ན་ཉེས་བྱས་སུ་འགྱུར་རོ་ཞེས་སོ། །འདི་ལ་མུ་བརྒྱད་བམ་པོ་ལྔ་བཅུ་པར་ཚིག་ལྷུག་པར་གསུངས་ལ། མཚོ་སྣ་བས་ཚིགས་སུ་བཅད་པ་མཛད་པ་ནི། རབ་ཏུ་བྱུང་བ་གསུམ་དག་དང་། །གཉིས་པ་གསུམ་དུ་བྱས་པ་ཡིན། །ཁྱིམ་པའི་གཉིས་པ་གསུམ་དག་དང་། །གསུམ་གཅིག་དེ་དག་མུ་བརྒྱད་དོ། །ཞེས་སྨྲས་སོ། །བཞི་པ་ནི། སྨྲས་པ་བྱུང་བའི་མཐའ་རྗེས་སུ་བརྗོད་པ་ཞེས་སྨོས་ན་མ་སྨྲས་པར་བསྐུལ་

ན་ཅིར་འགྱུར་ཞེ་ན། དགེ་སློང་ལ་ཕོ་ཉས་བྱུང་མཐའ་རྗེས་སུ་བརྗོད་པར་མ་སླུས་པར་དགེ་སློང་གིས་ཞལ་ཏ་བྱེད་པ་ལ་བསྐུལ་ན་ཉེས་བྱས་སོ། །མ་སླུས་ན་ཞེས་པ་དང་མ་དྲིས་པར་སྟོན་ན་ཞེས་པ་དང་། རེ་བ་མེད་པ་ཉིད་ན་མ་སྦྲན་ན་ཞེས་མདོ་གསུམ་གྱིས་ཉེས་བྱས་རེ་རེ་བསྟན་ཅིང་། མ་སྤྲངས་བ་ལའོ་ཞེས་པས་ཉེས་བྱས་གཉིས་བསྟན་ཏེ་རྩ་བས་ཟིན་པའི་ཉེས་བྱས་ལྔ་དང་། ཊཱི་ཀ་ལས། སྤྱིར་བསྐུལ་བསྡད་དྲུག་ལས་མ་ལྷག་ཀྱང་། བསྐུལ་བ་བཞི་བྱེད་ཅིང་སྟོད་པ་གཉིས་བྱེད་ན་ཉེས་བྱས་སུ་བཤད་པས་ཉེས་བྱས་དྲུག་གོ །མ་སྤྲངས་པ་ལའོ་ཞེས་པའི་མདོ་འདིས་ཉེས་བྱས་གཅིག་ཁོ་ན་སྟོན་ཅེས་བླ་མ་རྣམས་གསུང་ཡང་ནོར་ཏེ། མདོ་འདིས་ཉེས་བྱས་གཅིག་བསྟན་ནམ་གཉིས་བསྟན། ཊཱི་ཀ་ནི་མ་གསལ་ཡང་ཉེས་བྱས་གཉིས་བསྟན་པ་ཡིན་པར་རང་གི་རྣམ་བཤད་ལས་གསུངས་ཏེ། བསྐུར་བ་རྫུང་པ་མ་ཡིན་པར་ཆོས་གོས་ཀྱི་རིན་མ་སྤྲངས་པར་ལེན་ན་ཉེས་བྱས་དང་། དེ་ལྟར་སྤྲངས་པར་གྱུར་ཟིན་པ་ན་ཞལ་ཏ་བྱེད་པས་འབུལ་བར་བྱེད་ན་མ་སྤྲངས་པར་ལེན་ན་ཉེས་བྱས་སོ་ཞེས་བསྟན་ཏོ། །དེ་ཡང་ཉིད་བཤད་ལས། མ་སྤྲངས་པ་ལའོ་ཞེས་བྱ་བ་ནི་རྫུང་བ་མ་ཡིན་པ་ཆོས་གོས་ཀྱི་རིན་དགེ་སློང་དུ་ནི་རྫུང་སྟེ་ཞེས་བྱ་བ་ལ་སོགས་པའི་ཚིག་གིས་མ་སྤྲངས་པ་དང་། ཞལ་ཏ་བྱེད་པས་གོས་སྦྱིན་པར་བྱེད་པ་མ་སྤྲངས་པར་ལེན་ན་ཉེས་བྱས་སོ་ཞེས་གསུངས་སོ། །འདིའི་ཊཱི་ཀར། ཁ་ཅིག་འདི་སྐད་དུ་གོས་ཀྱི་

༄༅། །རིན་གསེར་ལ་སོགས་པ་ལ་ཟུང་བ་བྱས་པ་དང་། མ་བྱས་པ་གཉིས་སུ་གསུངས་པ་ལས། དང་པོ་ནི། ཞལ་ཏ་པ་ལ་གཏད་ཅིང་མ་གྲུབ་ན་བསྒྲུལ་བ་ལ་སོགས་པ་འདི་དག་བྱའོ། །གཉིས་པ་ནི། །དགེ་སློང་གིས་བསླངས་ཀྱང་ཉེས་པ་མེད་དེ། །ལུང་རྣམ་འབྱེད་ལས། །བསླང་བར་བྱ་ཞིང་བསླངས་ནས་ཀྱང་སྦྱིན་བདག་དེ་ཉིད་ལ་ཡིད་བརྟན་ཏེ་བཅང་བར་བྱའོ་ཞེས་གསུངས་སོ་ཞེས་ཟེར་རོ། །ཁོ་བོ་ནི་སྦྱིན་བདག་གི་གོས་ཀྱི་རིན་བསམ་པས་སྦྱིན་པར་བྱེད་ཅིང་དགེ་སློང་ལ་ཡང་གོས་ཀྱི་དགོས་པ་ཡོད་ན་ཞལ་ཏ་པ་ལ་གཏད་ཅིང་མ་གྲུབ་ན་བསྒྲུལ་བ་ལ་སོགས་པ་འདི་དག་ཏུ་བྱའོ། །སྤྱིའི་བསམ་པས་སྦྱིན་པར་བྱེད་ཅིང་དགེ་སློང་ལ་ཡང་སངས་རྒྱས་མཆོད་པ་དང་། དགེ་འདུན་ལ་མཆོད་སྟོན་གསོལ་བ་ལ་སོགས་པའི་དགོས་པ་ཡོད་ན་ནི། གསེར་དངུལ་དེ་ཟུང་བར་བྱས་ནས་བདག་གིར་བྱའོ་ཞེས་སོ། །འདི་ལ་མཚོ་སྣ་པ་ཆེན་པོས་པཎྜི་ཏ་གཞན་གྱི་འདོད་པ་དེ་ལེགས་ཏེ། སྤྱིར་ཆོས་ལྡན་ལ་ཟུང་བ་གསུམ་ཆར་ཆགས་པ་ལ། བྱེ་བྲག་གོས་ཀྱི་རིན་ལ་ཟུང་བ་མི་ཆགས་པ་འགལ་ཅིང་། ལུང་རྣམ་འབྱེད་ལས། དགེ་སློང་རྣམས་གོས་ཀྱི་ཀ་རྵ་པ་ཎ་དག་མི་ལེན་ནས། ཁྱིམ་བདག་དད་པ་ཅན་དག་ཀྱང་གོས་ཀྱི་རིན་དག་སྦྱིན་པར་བྱེད་ལ། ངའི་ཉན་ཐོས་རྣམས་ཀྱང་གོས་ཀྱི་རིན་དག་འདོད་གྱིས་ཟུང་བར་བྱ་བ་ཙུང་ཞིག་གནང་བར་བྱའོ། །བསླང་བར་བྱ་ཞིང་བསླངས་ནས་ཀྱང་སྦྱིན་བདག་དེ་ཉིད་ལ་

ཡིད་བརྟེན་ཏེ་བཙང་བར་བྱའོ་ཞེས་བཤད་པས་ཤེས་སོ་ཞེས་འཆད་དོ། །ཡོངས་སུ་དྲི་བ་སྟོན་དུ་བཏང་ཞེས་སློས་ནས་མ་དྲིས་པར་སྟོན་ན་ཅིར་འགྱུར་ཞེ་ན། ཕོ་ཉ་དེས་དགེ་སློང་དེ་ལ་འོ་ན་དགེ་སློང་རྣམས་ཀྱི་ཞལ་ཏ་བྱེད་པ་འགའ་མཆིས་སམ་ཞེས་མ་དྲིས་པར་དགེ་སློང་གིས་ཕོ་ཉ་ལ་ཞལ་ཏ་བྱེད་པ་སྟོན་ན་ཡང་ཉེས་བྱས་འབྱུང་ངོ་། །མ་གྲུབ་ན་སྨིན་པར་བྱེད་པོ་ལ་བསྒྲག་པོར་བྱའོ་ཞེས་སློས་ནས། མ་བསྒྲགས་ན་ཅིར་འགྱུར་ཞེ་ན། ཏཱཻ་ཀ་ལས། ཞལ་ཏ་བྱེད་པའི་ལག་ནས་གོས་ཐོབ་པའི་ཕྱིར་རེ་བ་མེད་པ་ཉིད་ན་སྨིན་པར་བྱེད་པ་ལ་མ་སྨྲན་ན་ཡང་ཉེས་བྱས་སུ་འགྱུར་རོ་ཞེས་སོ། །འདིར་སྨྲས་པ། ལྷག་བསམ་ཀཱ་ཤའི་འདབ་མ་དང་མཚུངས་པ། །སྲིད་པའི་ནགས་ཀླུང་འདིར་ནི་རྟག་ཏུ་བརྟན། །མ་རྣམས་སྒྲོལ་བའི་སྙིང་རྗེའི་ང་རོ་ནི། །དོན་གཉིས་གྲུབ་པའི་འབྲས་བུའི་ནང་ནས་འགྲོལ། །རྫོ་རྗེའི་སྨྲུ་གྲུར་ཟླ་བའི་བུ་མོ་ནི། །བཅུ་དྲུག་ལང་ཚོ་རྫོགས་པའི་བདེན་དོན་ཅན། །རྫོ་རྗེའི་པདྨར་ཉི་མའི་སྐྱེས་བུ་ནི། །བཅུ་གཉིས་ལང་ཚོ་རྫོགས་པ་ཐུགས་རྗེའི་གཉེར། །ཟུང་འཇུག་སྨུན་པ་སྤྲངས་པའི་གཞལ་ཡས་སུ། །སྐྱེད་འོག་མཉམ་པར་དགྱེས་ན་གདུང་བ་འཕྲོག །འདི་འདྲས་རྫོ་རྗེས་ཐེག་དང་འདུལ་བའི་གཞུང་། །གསེར་གྱི་ཞུ་བས་ཁྲབ་པ་ལྟ་བུར་བྱས། །སྤྱོད་པ་འདུལ་བའི་ནང་ན་མི་སྣང་ཞིང་། །ལྟ་བ་མངོན་པའི་ཆོས་ཉིད་ཉིད་དང་འགལ། །ཉམས་སུ་ལེན་ཚུལ་མདོ་སྡེ་དག་ལས་བཟློག །འཁྲུལ་པའི་གཏེར་

༄༅། །འདིས་བསྟན་པའི་ཁྲུར་ཆེན་ཕྲེར།།ཀྱི་མ་འཚོལ་བར་སྤྲོད་པས་ཀྱི་རུད་པའི། །བླ་མར་རློམ་འགགས་ངེས་འབྱུང་སྐྱེས་པ་སྐད། །རྟག་པར་ཆོ་ངེའི་སྒྲ་དང་མ་བྲལ་བར། །རྡོ་རྗེ་འཛིན་རློམ་བོང་བུའི་སེང་གེ་བཞིན། །འཆད་ན་ཡི་གེ་འདོན་པས་བྱ་བ་གྲུབ། །ཚོམ་ན་རང་བཟོ་འབའ་ཞིག་ལྷུར་བྱེད་པ། །ཚོད་ན་ཆགས་དང་སྡང་བས་རྣམ་པར་གཡེང་། །འདི་འདྲ་རྣམས་ཀྱིས་བསྟན་པ་ཇི་ལྟར་འཛིན། །བསྐལ་པའི་དོན་རྣམས་འཕགས་པ་ཉིད་ལ་ཞུ། །མངོན་གྱུར་གནས་རྣམས་རྟོགས་བཞིན་འཆད་པར་བྱེད། །ཐེ་ཚོམ་གནས་ལ་བདེན་བདེན་ལྟར་མི་འཆད། །དེ་འདྲའི་དམ་པས་བདག་གི་ཚུལ་འདི་མཁྱེན། །བསྐུར་པའི་སྤྲང་བའོ།། །།བཅུ་ཚན་གཉིས་པ་ལ༔ དང་པོ་སྲིན་བལ་གྱི་སྟན་བྱེད་པ་ལ། ལུང་རྣམ་འབྱེད་ཀྱིས་བརྗོད་པ་དང་། ཞུ་བའི་ལུང་གིས་བརྗོད་པའོ། །དང་པོ་ལ། བསླབ་པར་བྱ་བའི་གནས་སྐབས་བརྗོད། །ལྡང་བའི་རྣམ་པར་བཞག་པ་བསྟན། །གང་གིས་ལྡང་བ་མེད་པའོ། །དང་པོ་ནི། སྟན་བཅང་བར་བྱའོ་ཞེས་པ་ནི་གྲང་བ་བསྐྱབ་པའི་དོན་དུ་ཅི་བདེར་གནང་བའོ། །རྣམ་འབྱེད་ལས། སྟན་ནི་རྣམ་པ་གཉིས་ཏེ། ནང་ཚངས་ཅན་དང་ལྷིངས་པའོ་ཞེས་གསུངས་ཏེ་ལྷིངས་པ་ཉིད་ནི་ཕྱིང་པའི་རྣམ་པ་ལྟ་བུའོ་ཞེས་རྣམ་འབྱེད་འགྲེལ་པར་གསུངས་ཏེ་འདིར་གཉིས་ཀ་བཟུང་བ་ཉིད་དོ། །ཏི་ཀ་ལས། ནང་ཚངས་ཅན་ཞེས་བྱ་བའི་ཚིག་གིས་ཕྱི་ནུབ་ཀྱི་རྫས་ཀྱང་སྟན་ཉིད་ཀྱི་

ཁོངས་སུ་གཏོགས་པ་ཉིད་ཡིན་ཏེ། དེའི་ཕྱིར་སྟན་དེ་ཉིད་དུ་ཕྱི་ཤུབ་ཀྱི་རྫས་འཆང་བ་ལ་ནི་སྤང་བ་ཉིད་དུ་མི་འགྱུར་རོ་ཞེས་བཤད་དོ། །སྟན་གྱི་ནང་ཚངས་བྱིན་གྱིས་བརླབས་ན་ཕྱི་ཤུབ་ཡང་དེའི་ཁོངས་སུ་གཏོགས་ལ། ཕྱི་ཤུབ་བྱིན་གྱིས་བརླབས་ན་ཡང་ནང་ཚངས་དེའི་ཁོངས་སུ་གཏོགས་པའོ། །འོ་ན་སྟན་དང་གདིང་བ་གཅིག་གམ་ཞེ་ན། མི་གཅིག་སྟེ་རྣམ་པ་ཐ་དད་པའི་ཕྱིར་དང་། དགོས་པ་ཐ་དད་པའི་ཕྱིར་དང་། ནང་བཀག་ཐ་དད་པའི་ཕྱིར་དང་། ཚད་ཐ་དད་པའི་ཕྱིར་རོ། །དང་པོ་ནི། གདིང་བ་ལ་ཉིས་རིམ་དང་། གློགས་བུའི་འཕྲོ་དགོས་པའི་ཕྱིར་དང་། སྟན་ལ་ནི་དེ་དག་མི་དགོས་པའི་ཕྱིར་རོ། །གཉིས་པ་ནི། སྟན་གྱི་དགོས་པ་གྲང་བ་སྐྱོབ་པ་དང་། གདིང་བའི་དགོས་པ་དགེ་འདུན་གྱི་གནས་མལ་སྐྱོབ་པ་དང་། གང་ཟག་གི་གནས་མལ་ཁྲ་བོ་ཕལ་ཆེར་ཉམས་པ་སྐྱོབ་པའི་ཕྱིར་རོ། །གསུམ་པ་ནི། ཊཱི་ཀས་ཁྲུངས་སུ་དྲངས་པ་ནི་མདོ་སྡེ་ལས་གདིང་བ་ཕྲག་པར་བླངས་ནས་ཞེས་གསུངས་ལ། ཊཱི་ཀ་ལས། སྟན་ཕྲག་པས་བླངས་ནས་ཁྱེར་བ་ནི་ཚུལ་མ་ཡིན་པས་ཞེས་སོ། །བཞི་པ་ནི། གདིང་བ་ཆུང་ཚད་སྲིད་དུ་ཁྲུ་གསུམ་དང་། ཞེང་དུ་ཁྲུ་དོ་དང་སོར་དྲུག་སྟེ་གཞུང་ན་གསལ་ཞིང་། སྟན་གྱི་ཚད་ནི་ལུང་ཞུ་བ་ཆུང་ངོས་དང་རྒྱ་ཆེར་འགྲེལ་ལས། སྟན་ཆེན་པོ་ནི་ཁྲུ་ཕྱེད་དང་ལྔའོ། །ཆུང་ངུ་ནི་ཁྲུ་ཕྱེད་དང་གསུམ་མོ། །འབྲིང་ནི་དེ་གཉིས་ཀྱི་བར་རོ། །ཞེང་ཚད་ནི་གདིང་བའི་བའི་ཚད་དང་

༄༅། །མཉམ་མོ་ཞེས་གསུངས་སོ། །དེས་ན་ཊཱི་ཀ་ལས། གདིང་བ་ནི་སྟན་མ་ཡིན་ཏེ། འདི་ལྟར་གདིང་བ་ནི་གོས་ཀྱི་ངོ་བོ་ཉིད་ཡིན་ཅེས་བཤད་པས། སྲིན་བལ་ལས་གདིང་བ་བྱས་པ་ལ་ལྟུང་བར་མི་འགྱུར་རོ། །དེ་ཡང་གོས་ནི་སྲིན་བལ་ལ་བྱུར་རྡུང་སྟེ། གོས་ཀྱི་གཞི་ལས། སྲིན་བལ་གྱི་དང་། བལ་གྱི་དང་། ཤ་ནའི་དང་། ཟར་མའིའང་རྡུང་ངོ་ཞེས་སོ། །གཉིས་པ་ལ། སྤྱིའི་དོན་དང་། ཚིག་གི་དོན་ནོ། །དང་པོ་ལ། གླེང་གཞི་ནི་མཉན་ཡོད་དུ་དགེ་སློང་རབ་ཏུ་མང་པོས་སྲིན་བལ་གྱི་སྟན་བྱས་པ་ལ་ལས་སྤང་བའི་ལྟུང་བྱེད་དུ་བཅས་སོ། །དགག་བྱ་ནི་འདོད་པ་ཆེས་པ་སྟེ་དངོས་པོ་དཀོན་ཅིང་རིན་ཆེ་བ་དང་། རང་དོན་ཡན་ཡག་ཏུ་དགོས་པ་ཞེས་པས་ཤེས་སོ། །དོན་དང་བྱ་བ་མང་བ་སྟེ། ལུང་ལས། བྱ་བ་མང་བ་དང་བྱེད་པ་མང་བར་གྱུར་ཅིང་ཞེས་གསུངས་པ་དང་། ཕྱེད་བྱས་པའི་འཕྲོ་བྱེད་པ་ལ་ལྟུང་བ་མི་རྫོགས་པར་གསུངས་པས་ཤེས་སོ། །ངོ་ཏི་ནི་བཅས་ལྡན་དགེ་སློང་གིས་རང་དབང་བའི་སྲིན་བལ་གྱི་སྟན་བྱས་སམ་བྱེད་དུ་བཅུག་སྟེ། བྱེད་པ་མཐར་ཕྱུག་པ་ལས་གྱུར་བའི་ལྟུང་བ་དངོས་གཞིའོ། །ཡན་ལག་ལ་བཞི་ལས། །གཞིའི་ཡན་ལག་ལ་བརྒྱད་དེ། དེ་ཡང་སྲིན་བལ་ཡིན་པ་སྟེ་སྲིན་བལ་གྱི་སྟན་ཞེས་སོ། །དཀོན་ཅིང་རིན་ཆེ་བ་ཡིན་པ་སྟེ། ལུང་རྣམ་འབྱེད་ལས། སྲིན་བལ་དཀོན་ཅིང་རིན་ཆེ་བས་ཞེས་སོ། །ཊཱི་ཀ་ལས། ཡུལ་གང་ན་སྲིན་བལ་རིན་ཐུང་ཞིང་ཤིན་ཏུ་མོད་པ་

དེར་ནི་སྲིན་བལ་གྱི་གནས་སུ་བལ་དཀར་པོ་རིག་པར་བྱའོ། དེ་ལྟར་སྲིན་བལ་ལ་ནི་ལྷུང་བ་མེད་དོ་ཞེས་སོ། ཞུང་དུ་གཞན་དང་མ་འདྲེས་པ་སྟེ། ཞུང་དུ་དང་བསྲེས་པ་ཉིད་ན་ཞེས་སོ། །གསར་པ་ཡིན་པ་སྟེ་སྔོན་གྱི་ལྷུང་བ་བཞི་ཀའི་སྐབས་སུ། ལུང་རྣམ་འབྱེད་ལས། གསར་པས་གསར་པ་ཡིན་པར་དགོངས་སོ་ཞེས་སོ། །དེ་ཡང་གསར་པས་གསར་པ་དང་། རྙིད་པས་གསར་པ་སྟེ་སྔ་མའི་དབང་དུ་བྱས་པའོ། །སེལ་བ་ནི་རྫས་ཉམས་པ་ཉིད་ལ་ཡང་ངོ་ཞེས་སོ། །བདག་པོ་རང་གི་ཉིད་ཡིན་པ་སྟེ། འདུ་ཤེས་ལས་གཙོ་ཆེར་རང་གི་ཉིད་དོ་ཞེས་སོ། །བྱེད་འཕྲོ་གཞིའི་སེལ་བར་གཏོགས་པ་མ་ཡིན་པ་སྟེ་ཕྱེད་བྱས་པ་ལས་བྱེད་པ་ནི་ཞེས་སོ། །གཞན་གྱི་སྔོ་ནས་རུང་བ་ཡིན་པ་དང་སྟེ་སྲིན་བལ་དེ་གཏན་གྱི་རྒྱུ་མི་རུང་བ་ཉིད་ཡིན་ཀྱང་དབྱིབས་དང་ཁ་དོག་རུང་བ་ཡན་ལག་ཏུ་དགོས་ཏེ། དབྱིབས་གྲུ་གསུམ་པ་དང་ཁ་དོག་ཁྲ་བོ་ལ་སོགས་སེལ་བར་འགྱུར་རོ། ཚད་དང་ལྡན་པའོ༔ ༔བསམ་པའི་ཡན་ལག་ལ་གཉིས་ལས། འདུ་ཤེས་ནི་གཞིའི་ཡན་ལག་དེ་དག་ལ་མ་འཁྲུལ་བ་སྟེ་གོས་འཆད་པའི་སྐབས་སུ་སྔར་བཤད་པ་བཞིན་ནོ། །ཀུན་སློང་ནི་རང་དོན་དུ་སྲིན་བལ་གྱི་སྟན་བྱེད་པར་འདོད་པ་རྒྱུན་མ་ཆད་པའོ། །སྦྱོར་བ་ནི་རང་གིས་སམ་གཞན་ལ་དག་གིས་བསྐོས་པས་སྟན་བྱེད་པར་ཞུགས་པའོ། །མཐར་ཐུག་ནི་བཀྲམ་པ་རྫོགས་པ་སྟེ་བཀྲམ་པ་ཉིད་བྱེད་པ་མཐར་ཐུག་པ་ཞེས་སོ། །གཉིས་པ་ནི།

༄༅། །གང་བྱས་ན་སྲིན་བལ་གྱི་སྤང་བར་འགྱུར་ཞེ་ན། སྲིན་བལ་ནི་ལུང་ལས། སྲིན་བུ་ལས་བྱུང་བའི་བལ་ཞེས་འབྱུང་བས་དེའི་བལ་གྱི་སྟན་དགེ་སློང་རང་གིས་བཟོ་བྱས་སམ་གཞན་ལ་བཅོལ་ཏེ་བྱེད་དུ་བཅུག་ནའོ། །དེ་དང་འདྲ་བ་ལས་གྱུར་བའི་ལྟུང་བ་ནི་འདྲ་བ་ལ་ཡང་ངོ་ཞེས་པ་དང་། དེའི་ཊཱི་ཀར། སྲིན་བལ་འབའ་ཞིག་ལས་སྟན་བྱེད་པ་ལ་སྤང་བའི་ལྟུང་བྱེད་དུ་འགྱུར་བ་དེ་བཞིན་དུ་མོན་དར་དང་། དུ་ཀུ་ལའི་རས་ལ་སྟན་བྱེད་པ་ལ་སྤང་བ་ཁོ་ནར་འགྱུར་ཞེས་གསུངས་པ་ལྟ་བུའོ། མོན་དར་སྲིན་བལ་དང་འདྲ་ན། དགེ་སློང་མའི་རྣམ་འབྱེད་ལས། མོན་དར་ཞེས་བྱ་བ་ནི་སྲིན་བལ་ལ་བྱའོ་ཞེས་གསུངས་པ་དང་འགལ་ཅེ་ན། མོན་དར་ལ་གཉིས་ཏེ། སྲིན་བལ་ལས་བྱས་པ་དང་། ཕྲན་ཚེགས་འགྲེལ་པ་ལས། མོན་དར་ཞེས་བྱ་བ་ནི་རྩྭའི་རིགས་ཀྱི་ཤུན་པ་ལས་བྱས་པའི་གོས་ཡིན་ཅེས་བཤད་དོ། །སྟན་ལ་ནི་དེར་དགོས་པའི་སྲིན་བལ་མཐའ་དག་བཀྲམ་པ་སྟེ་བཏིང་བ་ཉིད་འདི་ཙམ་བྱས་པ་ལ་དངོས་གཞི་བསྐྱེད་པའོ་ཞེས་རང་འགྲེལ་དང་ཊཱི་ཀ་ལས་སོ། །དེ་ལྟར་བཀྲམ་པ་ཉིད་དེ་ནི་སྟན་བྱེད་པ་མཐར་ཐུག་སྟེ་བྱས་ཟིན་པའི་དང་པོ་ཡིན་ནོ། །མདོ་འདིས་ནི་སྲིན་བལ་འབའ་ཞིག་ཆ་གཉིས་དང་། ལོ་དྲུག་སྟན་དང་བཞིའི་མཐར་ཐུག་གི་ཐུན་མོང་དུ་བསྟན་ཏེ། སྐབས་འདི་ཉིད་ཀྱི་རང་འགྲེལ་ལས། བཏིང་བ་ཉིད་ཐམས་ཅད་ཀྱི་དང་པོའོ་ཞེས་སོ། །གསུམ་པ་ནི། སྲིན་བལ་གྱི་སྟན་གཞན་གྱིས

བྱས་ཟིན་པ་རྙེད་པ་དང་། བདག་གིར་བྱེད་པ་དང་། ཡོངས་སུ་ལོངས་སྤྱོད་པ་དང་། རྙིང་པ་བྱེ་དོར་མངོན་པར་འདུ་བྱེད་པ་སྟེ་རྙིང་པ་བྱེ་དོར་བྱེད་པ་དག་ལ་ནི་ལྟུང་བ་མེད་དོ། །སྲིན་བལ་གྱི་སྤང་བ་རྣམ་པར་འབྱེད་པའོ༔ ༔གཉིས་པ་ནི། སྲིན་བལ་དེ་བལ་དཀར་པོའམ་ཤ་ནའི་རས་སམ་གསོ་བལ་ལ་སོགས་པའི་རྫས་ཉུང་ངུ་ཐ་དད་བྱུར་རྫུང་དང་བསྲེས་ཏེ་སྟན་བྱེད་པ་ཉིད་ན་ན་སྨྲད་པ་ཉིད་དོ། །ཊཱི་ཀ་ལས། དེ་ནི་སྟན་ཐམས་ཅད་ཀྱི་དབང་དུ་བྱས་པ་ཡིན་ནོ་ཞེས་སོ། །འོན་ཆ་གཉིས་བསྲེ་བའི་སྤང་ལྟུང་དངོས་གཞི་དེ་ཆོས་ཅན། བལ་ནག་པོའི་སྟན་བྱེད་པའི་ལྟུང་བའི་ན་སྨྲད་ཡིན་པར་ཐལ། སྟན་བལ་གྱི་རྒྱུ་ནག་པོ་དེ་བལ་དཀར་པོ་ཉུང་ངུ་དང་བསྲེས་ཏེ་སྟན་བྱས་པའི་ལྟུང་བ་ཡིན་པའི་ཕྱིར། རྟགས་ནི་ཆ་གཉིས་བསྲེ་བའི་གཞུང་གིས་གྲུབ་ལ། ཁྱབ་པ་མ་གྲུབ་ན་བལ་དཀར་པོ་ཉུང་ངུ་དང་བསྲེས་པའི་ན་སྨྲད་དེ་སྟན་ཐམས་ཅད་ཀྱི་དབང་དུ་བྱས་ཞེ་ན། དཀར་པོ་ཉུང་ངུ་དང་བསྲེས་པ་ཉིད་ན་སྨྲད་པ་ཉིད་དོ་ཞེས་པ་དེ་བལ་ནག་པོའི་སྟན་བྱེད་པའི་ཡང་ན་སྨྲད་ཡིན་པའི་དམ་བཅའ་ཉམས་སོ། །འདོད་ན། ཆ་གཉིས་བསྲེ་བའི་སྤང་ལྟུང་དངོས་གཞི་ཡིན་པ་དང་འགལ་ལོ་ཞེ་ན། གསོ་བལ་ཉུང་ངུ་དང་བསྲེས་ན་ན་སྨྲད་པ་དེ་སྟན་ཐམས་ཅད་ཀྱི་དབང་དུ་བྱས་པ་ཡིན་གྱི། བལ་ནག་གི་སྟན་བྱེད་པ་ལ་བལ་དཀར་པོ་དང་འཁོབ་བལ་ཉུང་ངུ་དང་བསྲེས་པ་བལ་ནག་གི་སྟན་བྱེད་པའི་ན་སྨྲད་དུ་མི་འགྱུར་གྱི། ཆ་གཉིས

༄༅། །བསྔོས་པའི་སྤང་ལྟུང་དུ་འགྱུར་རོ། །སྦྱིན་བལ་གྱི་ཟླས་གསར་པ་ལས་ཉམས་པ་སྦྱིན་བལ་རྙིང་པ་ཉིད་ལ་སྣན་བྱེད་ན་ཡང་ན་སྨད་པ་ཉིད་དོ། །ཊཱི་ཀར། དེ་དང་བསྔོས་ཏེ་བྱེད་ན་ཡང་ན་སྨད་པ་ཉིད་དེ་ཉེས་བྱས་སོ༔ ༔ཞེས་སོ། །སྦྱིན་བལ་གྱི་སྤང་བཞུ་བའོ། །སྦྱིན་བལ་གྱི་སྤང་བའོ།། །།གཉིས་པ་བལ་ནག་འབའ་ཞིག་ལ། སྤྱིའི་དོན་དང་། ཚིག་གི་དོན་ནོ། །དང་པོ་ལ། གླེང་གཞི། དགག་བྱ། ངོ་ཏེ་ཡན་ལག་རྣམས་གཞན་སྤར་སྦྱིན་བལ་དང་འདྲ་བ་ལས། སྦྱིན་བལ་ཞེས་པའི་གནས་སྐབས་སུ་ལུག་གི་བལ་ནག་པོ་འབའ་ཞིག་ཅེས་གཞུག་གོ །ཁྱད་པར་གཞན་ཡང་སྦྱིན་བལ་གྱི་སྣན་བྱེད་པའི་སྐབས་སུ། ལུང་རྣམ་འབྱེད་ལས། སྣན་གཉིས་ཏེ། ནང་ཚངས་ཅན་དང་ལྡིངས་པ་སྟེ་དོན་འདི་ནི་གཉིས་ཀ་ཡིན་པར་དགོངས་སོ་ཞེས་གསུངས་ལ། དེའི་བལ་ནག་གི་སྐབས་ལས་དོན་འདིར་ནི་ལྡིངས་པ་ཡིན་པར་དགོས་སོ་ཞེས་སོ། །གཉིས་པ་ནི། སྦྱིན་བལ་གྱི་སྐབས་སུ་སྤར་ཇི་སྐད་བསྟན་པ་འདིར་ཡང་ཁས་བླངས་ནས། འདིར་ཁྱད་པར་ནི་ལུག་གི་བལ་ནག་པོ་འབའ་ཞིག་དག་ལས་སྣན་བྱེད་དུ་བཅུག་ན་སྤང་བར་འགྱུར་རོ། །ལུང་རྣམ་འབྱེད་ལས། འབའ་ཞིག་གི་ཞེས་བྱ་བ་ནི་ནག་པོ་བཞི་སྟེ་རང་བཞིན་གྱིས་གནག་པ་དང་། སྔོ་བས་གནག་པ་དང་། འདམ་ཁ་དང་། ཁམ་པའོ་ཞེས་གསུངས་ཏེ། དེ་དག་ནི་རང་བཞིན་གྱིས་སྔོན་པོ་དང་ཞེས་པ་ལ་སོགས་པས་བསྟན་ཏོ། །ནག་སེང་སེང་པོ་ནི་ཡན་ལག་

ཏུ་མི་དགོས་ཏེ་ལུག་གི་བལ་སྔོན་པོ་དང་སྟེ། རྣམ་འབྱེད་འགྲེལ་པ་ལས། སྔོ་བས་གནས་པ་ཞེས་བྱ་བ་ནི་ཕྱིས་སྔོན་པོས་ཁ་བསྒྱུར་བ་གང་ཡིན་པའོ་ཞེས་བཤད་ཀྱང་། བམ་པོ་ལྔ་བཅུ་པ་ལས། རང་བཞིན་གྱིས་སྔོ་བ་དང་ཞེས་བཤད་པ་དེ་ངེས་པར་བཟུང་ངོ་། །ནག་སེང་སེང་པ་དེས་བཟུང་དུ་མི་དགོས་ཏེ། འདམ་ཁ་དང་། ཁམ་པ་དག་ཀྱང་ཞེས་སོ། །དེ་ཉིད་དོ་ཞེས་པ་ནི་ནག་པོར་གཏོགས་པ་དེ་ཉིད་དོ་ཞེས། ལུང་ལས། ནག་པོ་བཞི་སྟེ་ཞེས་གསུངས་པ་དང་མཐུན་ལ། ལུང་རྣམ་འབྱེད་ལས། སྔོན་པོ་དང་། འདམ་ཁ་དང་། ཁམ་པ་དག་ཀྱང་ནག་པོའི་བྱེ་བྲག་ཡིན་པར་གསུངས་པའི་ཕྱིར་ནག་པོ་དང་འདྲ་བ་དེ་ཉིད་དོ་ཞེས་པའི་བཤད་པ་དེ་བལ་ནག་པོ་འབའ་ཞིག་དང་འདྲ་བར་རིག་པར་བྱའོ་ཞེས་རང་གི་རྣམ་བཤད་དང་རྒྱ་ཆེར་འགྲེལ་པ་ལས་བཤད་དོ། །སྐབས་འདིར་གཞི་ལྡོག་པ་ལས་གྱུར་པའི་ལྟུང་བ་ནི། ཡུལ་གང་ན་བལ་དཀར་པོ་དཀོན་ཅིང་རིན་ཆེ་ལ༔ བལ་ནག་པོ་མོད་ཅིང་རིན་ཆུང་བ་དེར་ནི་རང་གི་རྣམ་བཤད་ལས། བལ་ནག་པོ་འབའ་ཞིག་ལ་ལྟུང་བ་མེད་དེ། དཀར་པོ་ལ་ནི་ལྟུང་བ་ཡོད་ཅེས་བྱ་བ་གོ་ལྡོག་ནས་བརྗོད་དོ་ཞེས་གསུངས་ལ། སྤྱིར་བསྟན་གྱི་རང་གི་རྣམ་བཤད་ལས། བལ་དཀར་པོའི་སྟན་བྱེད་པ་ལ་ཡང་ལྟུང་བ་ཕོ་ནར་འགྱུར་རོ་ཞེས་གསུངས་སོ། །བལ་ནག་པོ་འབའ་ཞིག་གི་སྤང་བའོ།། །།གསུམ་པ་ཆ་གཉིས་བསྲེ་བ་ལ། དངོས་གཞིའི་ལྟུང་བ་བརྗོད་པ་དང་། །

༄༅། །བསླབ་པར་བྱ་བ་གཞན་ཡང་བརྗོད། །དང་པོ་ལ། སྤྱིའི་དོན་དང་། ཚིག་གི་དོན་ནོ། །དང་པོ་ལ། གླིང་གཞི་དང་དགག་བྱ་སྦྱར་སྲིན་བལ་གྱི་སྐབས་དང་འདྲ་ལ། འདིའི་ཆ་གཉིས་བསྲེ་བས་ཁྱད་པར་དུ་བྱས་སོ༔ ༔ངོ་ཧི་ནི་བཅས་ལྡན་དགེ་སློང་གི་སྟན་གྱི་རྒྱུ་བཞི་ཆ་གཉིས་བལ་ནག་པོ་དང་། བཞི་ཆ་གཉིས་བལ་དཀར་པོ་འཁོབ་བལ་བསྲེ་བའི་སྟན་བྱེད་པ་གནང་བ་ལས་བལ་ནག་པོ་སྲང་ཕྱེད་ཡན་ཆད་ལས་ལྷག་པར་གྱུར་པའི་ལྷུང་བ་དངོས་གཞིའོ། །ཡན་ལག་ལ་བཞི་ལས། གཞིའི་ཡན་ལག་ལ་བརྒྱད་དེ། སྦྱར་སྲིན་བལ་གྱི་སྐབས་ཀྱི་བརྒྱད་པོ་ལས་སྲིན་བལ་གྱི་ཤུལ་དུ་ཆ་གཉིས་བསྲེ་བ་ཡིན་པ་དང་། ཚད་དང་ལྡན་པ་ཞེས་པ་བལ་ཆ་གཉིས་བསྲེ་བ་དེ་སྟན་ གྱི་ཚད་དང་ལྡན་ཅིང་། བྱེ་བྲག་ཏུ་བལ་ནག་པོ་དེ་སྲང་ཕྱེད་ཡན་ཆད་ཀྱིས་ལྷག་པ་ཚད་དང་ལྡན་པ་ཞེས་ཁྱད་པར་དུ་བྱས་པའོ། །བསམ་པའི་ཡན་ལག་ལ་གཉིས་ལས། འདུ་ཤེས་ནི་གཞི་ལ་ མ་འཁྲུལ་པའོ༔ ༔ཀུན་སློང་ནི་རང་དོན་དུ་ཆ་གཉིས་བསྲེ་བ་བལ་ནག་ཕྱེད་ལས་ལྷག་པ་ལྷིངས་པའི་སྟན་བྱེད་པར་འདོད་པ་རྒྱུན་མ་ཆད་པའོ། །སྦྱོར་བ་ནི་རང་གིས་སམ་གཞན་ལ་ངག་གིས་བསྐོས་པས་ལྷིངས་པའི་སྟན་བྱེད་པར་ཞུགས་པའོ། །མཐར་ཐུག་ནི་བགྲམ་པ་རྫོགས་པའོ། །གཉིས་པ་ནི། ལུང་རྣམ་འབྱེད་ལས། དགེ་སློང་གིས་སྟན་གསར་པ་བྱེད་ན་ཕྱེད་ནི་བལ་ནག་པོ་ལས་བྱ། ཕྱེད་ནི་དཀར་པོ་དང་འཁོབ་བལ་ལས་བྱའོ་ཞེས་དེ་

ལྷུར་བསྒྲིམས་པའི་སྟན་ནི་གནང་བ་ལས་བལ་ནག་པོ་དེ་དག་སྟན་རིལ་པོའི་ཕྱེད་ལས་ལྷག་པ་ཉིད་ཆ་གཉིས་བསྒྲེ་བའི་སྤང་བའོ། །འདིར་ལྷག་པའི་ཚད་ནི་སྲང་ཕྱེད་ལྷག་པ་ཡན་ཆད་དེ། ལུང་རྣམ་འབྱེད་ལས། དཀར་པོ་དང་འཁོབ་བལ་སྲང་གཅིག་གམ་སྲང་ཕྱེད་ཕྲི་སྟེ། ལུག་གི་བལ་ནག་པོ་ལས་སྟན་གསར་པ་བྱེད་ན་སྤང་བའི་ལྟུང་བྱེད་དུ་འགྱུར་རོ་ཞེས་གསུངས་སོ། །བལ་ནག་པོ་དེ་བཀག་པའི་རྒྱུ་མཚན་ནི། ལུང་རྣམ་འབྱེད་ལས༔ ལུག་བལ་ནག་པོ་དཀོན་ཅིང་རིན་ཆེ་བས་ཞེས་གསུངས་ལ། བལ་ནག་པོ་འབའ་ཞིག་མོད་པ་དང་། བལ་དཀར་ནག་གཉིས་ཀ་མོད་པས་རིན་མཉམ་པ་དང་། དཀར་པོ་དང་འཁོབ་བལ་དཀོན་པ་དང་། རིན་ཆེ་བར་གྱུར་ན་ལྟུང་བ་མེད་དོ་ཞེས་ཀྱང་ལུང་རྣམ་འབྱེད་ལས་གསུངས་སོ། །ལྷག་པ་ཉིད་ནའོ་ཞེས་པ་འདི་ལ་བཤད་པའི་རྣམ་གྲངས་ལས་སོར་ཕྱེད་ལྷག་པ་ཡང་འཆད་དོ། །གཉིས་པ་ནི། ཕྱེད་དཀར་པོ་དང་འཁོབ་བལ་དག་ལས་ཆ་མཉམ་པ་ཉིད་དུ་བྱའོ། །བམ་པོ་ལྔ་བཅུ་པ་ལས། སྒྲིར་བསྲེས་ཏེ་ཕྱིང་བར་བྱའོ། །འོན་ཀྱང་སྟན་ཕྱེད་ནག་པོ། བཞི་ཆ་དཀར་པོ། བཞི་ཆ་འཁོབ་བལ་གྱི་ཁ་དོག་ལས་ཁྲ་བོར་བྱ་བ་ནི་མ་ཡིན་ནོ་ཞེས་སོ། །དཀར་པོ་དང་འཁོབ་བལ་ཆ་མཉམ་པ་ཉིད་དུའོ། །འོན་ཏེ་གཉིས་ཆ་མི་མཉམ་པར་བྱས་ན་ཅིར་འགྱུར་ཞེ་ན། ཊཱི་ཀ་ལས། དཀར་པོ་བས་འཁོབ་བལ་ལྷག་པ་བྱེད་ན་ནི་ལྟུང་བ་མེད་དེ། མོད་པ་དང་ནི་རིན་ཆུང་བའི་ཕྱིར་རོ། །

༄༅། །འཁོབ་བལ་བས་དཀར་པོ་ལྷག་པར་བྱེད་ན་ནི་ཉེས་བྱས་སུ་འགྱུར་རོ་ཞེས་གསུངས་ཏེ། བདག་ཉིད་ཆུང་ཟད་བཟང་བ་ལ་ཕྱེད་བལ་ནག་པོ་དང་བཅས་པའི་ཕྱིར་རོ། །རྣམ་གྲངས་གཞན་ཡང་ཆ་གཉིས་བསྲེ་བ་དང་ཆ་མཐུན་ཅིང་འདྲ་བ་ལས་གྱུར་པའི་ལྟུང་བ་ནི་སྲིན་བལ་དང་ཆ་གཉིས་བསྲེ་བ་ལ་ཡང་སྤང་བའི་ལྟུང་བྱེད་དུ་འགྱུར་ཏེ། སྤྱིར་བསྟན་པ་ལས། འདྲ་བ་ལ་ཡང་ངོ་ཞེས་གསུངས་ཤིང་། སྐབས་དེའི་ཊཱི་ཀ་ལས། མོན་དར་དང་སྲིན་བལ་ལ་སོགས་པ་བསྲེས་པ་ལས་སྟན་བྱེད་པ་དང་། བལ་དཀར་པོའི་ཚད་ཉུང་ངུ་དག་དང་བསྲེས་པ་ལས་སྟན་བྱེད་པ་ལ་ཡང་སྤང་བ་ཁོ་ནར་འགྱུར་བ་ལྟ་བུའོ་ཞེས་བཤད་དོ། །འདི་ནི་ཉུང་ངུ་དང་བསྲེས་པ་ཉིད་ན་ན་སྨད་པ་ཉིད་ཅེས་གསུངས་པའི་དམིགས་བསལ་ཡིན་པར་བརྗོད་དོ། །གཞན་ཡང་ཊཱི་ཀ་ལས། སྲིན་བལ་དང་། བལ་ནག་པོ་ཆ་མཉམ་པར་བསྲེས་ཏེ་སྟན་བྱེད་ན་སྤང་བ་ཁོ་ནར་འགྱུར་རོ་ཞེས་བཤད་དོ། །འདིར་ནི་དངོས་པོ་ཁྱད་པར་ཅན་གཉིས་བསྲེས་ཀྱི་སྤང་ལྟུང་སྐྱེ་དཔེར་ན་གསེར་དངུལ་གཉིས་མཉམ་དུ་བསྲེས་པའི་དོང་རྩེ་ལ་རེག་པའི་སྤང་ལྟུང་བཞིན་ནོ། །དཀར་པོ་དང་འཁོབ་བལ་གྱི་ཁྱད་པར་གང་ཞེ་ན། ལུག་གི་གློ་དང་། རྒྱབ་དང་༑ གཉའ་བ་ནས་སྐྱེས་པ་ཁ་དོག་དཀར་པོར་འདུག་ནི་སྔ་ནི་བལ་དཀར་པོའོ། །ལུག་གི་མགོ་དང་། རྐང་པ་དང་། ལྟོ་བ་ནས་སྐྱེས་པ་ནི་ཕྱི་མ་འཁོབ་བལ་ཞེས་བྱའོ། །བདག་གི་བླ་མས་འཁོབ་བལ་གྲོ་བོའི་དོན་

ཡིན་པའང་གསུངས་ལ། ལ་ལ་ལུས་ཀྱི་མཐར་ཡོད་པ་ལ་བསམ་པ་ཡིན་ཅེས་ཀྱང་ཟེར་ཏེ་རྒྱུ་དཔེ་ལ་གཏུག་གོ །བཞི་ཆ་གཉིས་བལ་ནག་དང་། བཞི་ཆ་གཉིས་དཀར་པོ་དང་འཕོབ་བལ་བསྲེས་པ་སྟེ་ཆ་གཉིས་བསྲེ་བ་ལས་བལ་ནག་ཕྱེད་ལས་ལྷག་པའི་སྣང་བའོ།། །།བཞི་པ་ལོ་དྲུག་ལྡན་གྱི་སྣང་བ་ལ། བསླབ་པར་བྱ་བའི་གནས་སྐབས་བརྗོད། །ལྟུང་བའི་རྣམ་པར་བཞག་པ་བསྟན། །གང་གིས་ལྟུང་བ་མེད་པའོ། །དང་པོ་ལ། སྤྱིའི་དོན་དང་༏ ཚིག་གི་དོན་ནོ། །དང་པོ་ལ། དགོས་པའི་དོན་ནི་ལོ་དྲུག་ལྡན་གྱི་ལྟུང་བ་ཁེགས་པ་དང་། ལས་ཀྱི་ཆོ་གས་བྱིན་པས་བཅས་པའི་ས་མཚམས་ཟིན་པའོ། །གཉིས་པ་བསྡུས་པའི་དོན་ལ་གཞི་ལས། ཡུལ་གང་ལ་སྦྱིན་པ་ནི། ཆོས་བཅུ་ལྡན་ཏེ། ཐུན་མོང་བ་བརྒྱད་ནི་ལས་གཞིར་འཆད་ཅིང་། ལྡན་སྔ་མ་བྱས་ནས་ལོ་དྲུག་མ་ལོན་པ་དང་། སྤར་གནང་བ་བྱིན་པ་དང་མ་འབྲེལ་བའོ། །གཉིས་པ་ཆོག་གང་གིས་གནང་བ་སྦྱིན་པ་ནི༏ སྐྱོར་དངོས་མཇུག་གསུམ་སྟེ་སྐྱོར་བའི་ཆོ་ག་ནི་གཉིས་ལས། གང་ཟག་གི་བྱ་བ་ནི་འདུལ་བའི་སྐབས་རྗེས་སུ་བསྒྲུབ་པ་དང་། ཕྱག་འཚལ་ཞིང་སྤྱོད་ལམ་བསྟེན་པ་དང་། གསོལ་བ་ལན་གསུམ་བཏབ་པའོ༏ ༏དགེ་འདུན་གྱི་བྱ་བ་ནི་དགེ་འདུན་རང་གི་ལྡན་དེ་བརྟགས་པའམ། དགེ་འདུན་གྱིས་བསྒོས་པའི་དགེ་སློང་གི་ལྡན་དེ་བརྟགས་ཏེ་དགེ་འདུན་ལ་བརྗོད་པར་བྱའོ། །དངོས་གཞི་ནི་ཆོག་གསོལ་གཉིས་ཀྱི་ལས་སོ། །

༄༅། །མཇུག་ཆོག་ནི་ལས་ཀྱི་མཇུག་སྡུད་བརྗོད་པའོ། །གསུམ་པ་རྟེན་གང་གིས་གནང་བ་སྦྱིན་པ་ནི། དགེ་འདུན་མཚན་ཉིད་བཞི་ལྡན་གྱིས་སོ། །བཞི་པ་གནང་བ་འཇིག་པའི་རྒྱུ་ནི། རྟེན་མཚན་འགྱུར་པ་དང་། མཚན་གཉིས་གཅིག་ཅར་དུ་བྱུང་བ་དང་། བབས་པ་ལ་སོགས་པ་རྟེན་ཞིང་མ་ཡིན་པར་གྱུར་པའོ། །སྔར་སྨན་བྱས་ནས་ལོ་དྲུག་ལོན་ན་ཡང་གནང་བ་འཇིག་སྟེ། དེའི་ཚེ་གནང་བ་དོན་མེད་དུ་འགྱུར་བའི་ཕྱིར། གཉིས་པ་ནི༔ རང་འགྲེལ་དང་ཊཱི་ཀ་ལས་མ་དག་པ་གསོལ་བར་མི་བྱའོ། །རང་དག་རྟོག་ཏུ་འདོང་བར་བྱའོ། །སྨན་ལ་ཡང་དེ་བཞིན་ནོ་ཞེས་སྔར་ཁར་བའི་སྐབས་སུ་འདུ་བར་བསྟན་པ་དག་འདིར་ཡང་འདུ་བར་བྱ་སྟེ། ལོ་དྲུག་སྨན་གྱི་གནང་བ་ཞུ་བོའི་སྨན་དེ་ལ་རྟོག་པར་བྱེད་པའི་དགེ་སློང་དག་གིས་གང་བྱ་བ་དེ་བརྗོད་པར་བྱ་སྟེ། ཆུར་དང་ཞིང་གཉིས་ཀར་སྨན་གྱི་ཚད་ལས་ལྷག་པ་ཉིད་ན་དགེ་སློང་གིས་བཅད་པར་བྱའོ། །སྨན་གྱི་ཚད་ལས་ཆུང་སྟེ་ཆུར་ཐུང་བ་ཉིད་དང་། ཞིང་དུ་དོག་པ་ཞིང་ཆུང་བ་ཉིད་དག་ནི་ཚད་དུ་ལོངས་པ་བསྐྱེད་པར་བྱའོ། །སྨན་དེ་རལ་ན་བཙེམ་པར་བྱའོ། །སྨན་དེ་ཐུག་རྡོལ་དུ་གྱུར་ཏམ། ཤ་ཟད་པས་སྲབ་མོར་གྱུར་པོ་དག་ནི་ལྷན་པ་སྦྲར་བས་གླན་པར་བྱའོ། །སྨན་ཧ་ཅང་རྩུལ་དྲགས་ཏེ་བཅོས་དཀའ་བས་ཕྱིར་བཅོས་མི་ནུས་པ་ཉིད་ཡིན་ན་ལོ་དྲུག་སྨན་གྱི་གནང་བ་གསོལ་གཉིས་ཀྱིས་སྦྱིན་ནོ། །ལུང་རྣམ་འབྱེད་ལས། དགེ་སློང་ལག་གི་གླ་གང་

ལ་ལོ་དྲུག་ཚུན་ཆད་སྟན་གྱི་གནང་བ་སྦྱིན་པ་ཞེས་གསུངས་སོ། །འདིར་ལག་གི་བླ་ངེས་དོན་དུ་བཞེད་པ་དང་། མཚོན་དོན་དུ་བཞེད་པ་སྟེ་ལུགས་གཉིས་ལས། དང་པོ་ནི། དུལ་བའི་ལྟས། ལག་གི་བླ་སློས་པ་ནི་དགེ་འདུན་ལ་གཅེས་པ་ཡིན་པའི་ཕྱིར་ངེས་པ་མེད་པར་རིག་པར་བྱའོ་ཞེས་སོ། །གཉིས་པ་ནི། རང་གི་རྣམ་བཤད་དང་ཊཱི་ཀ་ལས། ལག་གི་བླའི་ཕྱིར་གསུངས་པ་ནི་གླིང་གཞིའི་དབང་གི་ཕྱིར་ཡིན་གྱི། གཞན་ལ་ཡང་ནི་བར་སྦྱར་དུ་རུང་བའི་ཕྱིར་སྦྱིར་མདོར་བྲིས་སོ་ཞེས་གསུངས་པ་ལྟར་བཟུང་ངོ་། །གཉིས་པ་ལ། སྤྱིའི་དོན་དང་། ཚིག་གི་དོན་ནོ། །དང་པོ་ལ། གླིང་གཞི་ནི་མཉན་ཡོད་དུ་དགེ་སློང་རབ་ཏུ་མང་པོས་སྟན་མང་པོ་བྱེད་དུ་བཙུགས་པ་ལས་སྨྱང་བའི་ལྷུང་བྱེད་དུ་བཅས་སོ། །དགག་བྱ་ནི་ཆོག་མི་ཤེས་པ་དང་། དོན་དང་བྱ་བ་མང་པའོ། །ངོ་བོ་ནི་བཅས་ལྡན་དགེ་སློང་གིས་སྟན་སྟོ་མ་བྱས་ནས་ལོ་དྲུག་མ་ལོན་པར་ལྡིངས་པའི་སྟན་རང་ངམ་བསྐོས་པས་ཟིན་པར་བྱས་པ་ལས་གྲུབ་པའི་ལྷུང་བ་དངོས་གཞིའོ། །ཡན་ལག་ལ་བཞི་ལས། གཞིའི་ཡན་ལག་ལ་གཉིས་ཏེ། གང་ལ་བསྒྲུབ་པའི་དངོས་པོ་དང་། གང་གིས་བསྒྲུབ་པའི་རྟེན་ནོ། །དང་པོ་ལ་དྲུག་ལས༔ སྟན་གྱི་རྒྱུ་མཚན་ཉིད་དང་ལྡན་པ་ཡིན་པ་སྟེ་སྐབས་ཀྱིས་གྲུབ་པོ།།གསར་པ་ཡིན་པ་དང་།བདག་པོ་རང་གི་ཉིད་ཡིན་པ་དང་། བྱེད་འཕྲོ་གཞིའི་སེལ་བར་གཏོགས་པ་མ་ཡིན་པ་སྟེ་དེ་གསུམ་ནི་སྔར་སྲིན་བལ་གྱི་སྐབས

༄༅། །སྐུ་བཤད་པ་བཞིན་ནོ། །ལྟུང་བ་ཚད་དང་ལྡན་པའོ། །གཉིས་པ་གང་གིས་བསྒྲུབ་པའི་རྟེན་ལ་གསུམ་སྟེ། ལོ་དྲུག་སྟན་གྱི་གནང་བ་མ་ཐོབ་པ་དང་། སྟན་གཞན་ཡོད་དམ་མེད་ཀྱང་རང་གར་བཏང་བ་དང་། སྟན་སྔ་མ་བྱས་ནས་ལོ་དྲུག་མ་ལོན་པ་སྟེ། གནང་བ་མ་ཐོབ་པ་གཞན་ཡོད་པའམ་རང་གར་བཏང་བས་ལོ་དྲུག་མ་ལོན་པར་ཞེས་གསུངས་སོ། །བསམ་པའི་ཡན་ལག་ལ་གཉིས་ལས། འདུ་ཤེས་ནི་གཞི་ལ་མ་འཁྲུལ་པའོ། །ཀུན་སློང་ནི་རང་དོན་དུ་སྟན་ཕྱི་མ་བྱེད་འདོད་རྒྱུན་མ་ཆད་པའོ། །སྦྱོར་བ་ནི་རང་གིས་སམ་གཞན་ལ་ངག་གིས་བསྐོས་པས་ཕྱིངས་པའི་སྟན་ཕྱི་མ་བྱེད་པར་ཞུགས་པའོ། །མཐར་ཐུག་ནི་བཀྲམ་པ་རྫོགས་པའོ། །གཉིས་པ་ལ་༔ དངོས་གཞིའི་ལྟུང་བ་རྣམ་པར་བཞག །ལྟུང་བ་དེ་ཡི་ན་སྨད་བརྗོད། །དང་པོ་ནི། ལོ་དྲུག་སྟན་གྱི་གནང་བ་མ་ཐོབ་པ་དེས་སྟན་སྔ་མ་གཞན་ཡོད་པའམ་མེད་ཀྱང་རང་གར་བཏང་བ་སྟེ། སྟན་སྔ་མ་དེ་སྤངས་པས་ལོ་དྲུག་མ་ལོན་པར་སྟན་གཞན་ཟིན་པར་བྱས་པ་ཉིད་ན་སྤང་བའི་ལྟུང་བྱེད་དུ་འགྱུར་རོ། །ལུང་རྣམ་འབྱེད་ལས། སྟན་གཉིས་ཏེ་ནང་ཚངས་ཅན་དང་ཕྱིངས་པ་སྟེ་དོན་འདིར་ནི་ཕྱིངས་པ་ཡིན་པར་དགོངས་སོ། །གསར་པ་གཉིས་ཏེ། གསར་པས་གསར་པ་དང་། རྙིང་པས་གསར་པ་སྟེ་དོན་འདིར་ནི་གསར་པས་གསར་པ་ཡིན་པར་དགོངས་སོ་ཞེས་གསུངས་སོ། །ལུང་རྣམ་འབྱེད་ལས། ལོ་དྲུག་པ་ལ་སྟན་བྱེད་ན་ལྟུང་བ་མེད་དོ་

ཞེས་གསུངས་སོ། །ཞུ་འགྲེལ་ལས་ཀྱང་། འདི་ནི་ལོ་ལྔ་པོ་དག་ལ་དགག་པ་ཡིན་གྱི་དྲུག་པ་ལ་ནི་མ་ཡིན་ནོ་ཞེས་སོ། །གཉིས་པ་ནི། སྨན་སྔ་མའི་ཕྱེད་བཙམས་ཏེ་འཕྲོ་ལུས་པ་ཉིད་ན་ཕྱིས་སྨན་བྱེད་པར་མགོ་བཙམས་ན་ནི་སྦྱོར་བའི་ཉེས་བྱས་སུ་འགྱུར་ཏེ། དཔེར་ན་སྨན་སྔ་མ་རྫོགས་པར་ཟིན་ནས་སྨན་གཞན་མགོ་བཙམས་ན་སྦྱོར་བའི་ཉེས་བྱས་བསྐྱེད་པ་དང་འདྲའོ། །བཙམས་པ་ཉིད་ན་རྫོགས་པ་དེ་ལ་ཕྱིས་བཙམས་པ་སྔར་མཐར་ཐུག་སྟེ་ཟིན་པར་གྱུར་ན་སྦྱོར་བའི་ལྟུང་བ་ཉེས་བྱས་ཉིད་དུ་མི་འགྱུར་བ་ཉིད་མ་ཡིན་ཏེ་ཉེས་བྱས་ཉིད་དུ་སོན་གནས་སོ། །ཊཱི་ཀ་ལས། ཕྱིས་བཙམས་པ་སྔར་ཟིན་པར་བྱེད་ན་དངོས་གཞིའི་ལྟུང་བར་མི་འགྱུར་ཏེ། སྨན་གཉིས་པ་ཟིན་པ་མེད་པའི་ཕྱིར་ཞེས་སོ། །འོན་སྔར་བཙམས་ཏེ་ཕྱིས་ཟིན་པར་བྱས་ན་ཅིར་འགྱུར་ཞེ་ན། ཊཱི་ཀ་ལས། གང་ཕོན་ལས་སྦྱོར་བའི་ལྟུང་བར་འགྱུར་བ་དེ་ཕོན་ལས་དངོས་གཞིའི་ལྟུང་བར་འགྱུར་བ་དེ་ལྟར་ནི་རིགས་པར་མི་བྱ་སྟེ། སྨན་གཉིས་པ་ཟིན་པའི་གནས་སྐབས་ལ་དངོས་གཞིའི་ལྟུང་བར་འགྱུར་རོ་ཞེས་གསུངས་སོ། །སྨན་ཕྱི་མ་བཙེམས་པ་ལ་སྦྱོར་བའི་ཉེས་བྱས་བསྐྱེད་ཅིང་སྔར་བཙམས་ཕྱིས་མཐར་ཐུག་པ་ན་སྤང་ལྟུང་བསྐྱེད་པ་དེ་ནི་སྨན་སྔ་མ་ཅུང་ཟད་ཙམ་ཞིག་བཙམས་ནས་དེ་རྗེས་སུ་སྨན་ཕྱི་མ་བཙེམས་ཏེ་ཟིན་པར་བྱས་ན་དེའི་རྗེས་སུ་སྔ་མ་ཕྱིས་ཟིན་པར་བྱེད་པ་དེ་སྨན་གྱི་ཕྱེད་བྱེད་པར་མ་ཟད་ཀྱི། སྔར་ཅུང་ཟད་བཙམས་པ་དེ་ལ་མ་བཟློས་པའི་

༄༅། །སྟན་གྱི་ཚད་རྫོགས་པ་ལ་དགོངས་སོ་ཞེས་ཤ་མི་ལ་སོགས་པ་རྣམས་འཆད་དོ། །སྔར་ནི་སྟན་གྱི་ཕྱེད་བརྩམས་ཏེ། ཕྱིས་སྟན་གཞན་ཟིན་པར་བྱས་ནས་སྔར་སྟན་ཕྱེད་བརྩམས་པའི་འཕྲོ་སྟན་ཕྱེད་ཟིན་པར་བྱས་ན་སྔ་ཕྱིར་སྟན་ཕྱེད་ཕྱེད་བྱས་པ་གཉིས་བསྡོམས་ནས་སྟན་གྱི་ཚད་རྫོགས་པ་ལ་ཡང་དངོས་གཞི་རྫོགས་པར་རིགས་ཏེ། ལོ་དྲུག་སྟན་གྱི་ཡན་ལག་མ་ཚང་བ་ཙུང་ཟད་ཀྱང་མེད་པའི་ཕྱིར་ཞེས་ཟངས་ཆེན་པ་གསུང་ངོ་། །གསུམ་པ་ནི། ཞུ་བ་ལས། དགེ་སློང་གི་སྟན་བྱས་ནས་ལོ་དྲུག་གི་མདུན་རོལ་དུ་བབས་ཤིང་དེ་ཡང་བསྙེན་པར་རྫོགས་ནས་སྟན་བྱེད་པ་ལ་ལྟུང་བ་མེད་དོ་ཞེས་གསུངས་པ་འདིར་བསྡུས་པ་ནི་རབ་ཏུ་བྱུང་བ་བསླབ་རྒྱུན་སྔ་ཕྱི་ཐ་དད་གཞན་གྱི་སྟན་གཉིས་པ་བྱེད་པ་ནི་ལོ་དྲུག་སྟན་གྱི་ལྟུང་བར་མི་འགྱུར་ཏེ། ལུང་ལས། སྟན་སྔ་ཕྱི་གཉིས་ཀྱི་རྟེན་བསླབ་རྒྱུན་ཐ་དད་པ་ཉིད་དུ་ངེས་པའི་ཕྱིར་དོན་དེ་ལྟར་ལུང་དང་། རང་འགྲེལ་དང་། ཊཱི་ཀ་གསུམ་ཆར་ལས་བཤད་དོ། །སྟན་སྔ་མ་ལོ་དྲུག་ཏུ་བཅང་ཞིང་སྟན་ཕྱི་མ་བྱ་བ་ལས་འདས་པའི་ལྟུང་བའོ། །ལྔ་པ་མཐོ་གང་གི་ལྟུང་བ་ལ། སྤྱིའི་དོན་དང་། ཚིག་གི་དོན་ནོ། །དང་པོ་ལ། གླེང་གཞི་ནི་མཉན་ཡོད་དུ་དགེ་སློང་རབ་ཏུ་མང་པོས་གདིང་བ་གསར་པ་ལ་གདིང་བ་རྙིང་པ་སྟོན་པའི་མཐོ་གང་གིས་མ་གླན་པར་ལོངས་སྤྱད་པ་ལས་སྤྱད་པའི་ལྟུང་བྱེད་དུ་བཅས་སོ། །དགག་བྱ་ནི་ང་རྒྱལ་དང་། དྲེགས་པ་སྐྱེ་བ་དང་། རང་གི་ཡོ་བྱད་ཆུད་ཟོས་པར་འགྱུར

བའོ༑ ༑ངོ་ཧེ་ནི་བཅས་ལྡན་དགེ་སློང་གིས་གདིང་བ་གསར་པ་ལ་གདིང་བ་རྙིང་པ་བདེ་བར་གཤེགས་པའི་མཐོ་གང་གིས་མ་གླན་པའི་གདིང་བ་གསར་པ་ལོངས་སྤྱོད་པ་ལས་གྱུར་པའི་ལྟུང་བ་དངོས་གཞིའོ། །ཡན་ལག་ལ་བཞི་ལས། གཞིའི་ཡན་ལག་ལ་གཉིས་ཏེ། གང་སྤྱད་པའི་དངོས་པོ་དང་། གང་གིས་སྤྱད་པའི་རྟེན་ནོ། །དང་པོ་ལ་དྲུག་ལས། གདིང་བ་ཡིན་པ་དང་། བྱས་པས་གསར་པ་ཡིན་པ་སྟེ། གདིང་བ་གསར་པ་སྤྱོད་ནའོ་ཞེས་གདིང་བ་དེ་ཟླ་བ་བཞི་རྒྱུན་ཆགས་སུ་ལོངས་སྤྱད་ན་ནི་གསར་པ་ལས་ཉམས་ཏེ། དུས་ཚོགས་སུ་སྤྱད་པའི་ཕྱུགས་དར་ཁྲིད་ཀྱི་གནད་ཀྱིས་ཤེས་སོ་ཞེས་འཆད་དོ། །གདིང་བ་རྙིང་པ་ཡིན་ན་ལྟུང་བ་མེད་དེ་དགག་བྱ་མེད་པའི་ཕྱིར་གདིང་བ་རྙིང་པ་བདེ་བར་གཤེགས་པའི་མཐོ་གང་གིས་མ་གླན་པ་ཡིན་པ་སྟེ།མ་གླན་པར་ཞེས་གཞན་དུ་ན་ཉེས་པ་མེད་དོ། །བདག་པོ་རང་གི་ཉིད་ཡིན་པ་སྟེ། འདུ་ཤེས་ལས་གཙོ་ཆེར་རང་གི་ཉིད་དོ་ཞེས་སོ། །གཞན་གྱི་ལ་སྤྱོད་ན་ཉེས་བྱས་སོ། །རུང་བ་དང་ཚད་དང་ལྡན་པའོ། །གཉིས་པ་གང་གིས་སྤྱད་པའི་རྟེན་ནི། གདིང་བ་རྙིང་པ་དེ་ཙམ་ཡོད་ནའམ་དེ་ཙམ་མེད་ཀྱང་རང་གར་བཏང་བ་སྟེ། གལ་ཏེ་ཡོད་ནའོ་ཞེས་པ་དང་། རང་གར་བཏང་བས་ཞེས་བཤད་པའི་གནད་ཀྱིས་སོ། །བསམ་པའི་ཡན་ལག་ལ་གཉིས་ལས། འདུ་ཤེས་ནི་གཞི་ལ་མ་འཁྲུལ་པའོ། །ཀུན་སློང་ནི་གདིང་བ་རྙིང་པ་དེ་ཙམ་གྱིས་མ་གླན་པའི་གདིང་བ་གསར་པ་ལོངས་སྤྱད་

༄༅། །པར་འདོད་པ་རྒྱུན་མ་ཆད་པའོ། །སྦྱོར་བ་ནི། གདིང་བ་གསར་པ་དེ་ཡོངས་སྤྱོད་པར་ཞུགས་པའོ། །མཐར་ཐུག་ནི་ཡོངས་སྤྱོད་པ་རྫོགས་པའོ། །གཉིས་པ་ནི། གང་བྱས་ན་མཐོ་གང་གིས་སྤང་བར་འགྱུར་ཞེ་ན། རང་གི་གདིང་བ་རྙིང་པ་ལས་ལྷན་པར་བྱས་ཏེ་གདིང་བ་གསར་པ་ལ་མ་གླན་ནའོ། །དེའི་ཚད་ནི་བདེ་བར་གཤེགས་པའི་མཐོ་གང་གིས་ཏེ། ལུང་ལས། ཚད་དང་ལྡན་པའི་ཁྲུ་ཕྱེད་དང་དོ་ཕྱོགས་ཀུན་ནས་འཁོར་བས་གདིང་བ་གསར་པ་ལ་མ་གླན་པའི་རང་གི་གདིང་བ་གསར་པས་གསར་པ་དང་། རྙིང་པས་གསར་པ་གཉིས་ ལས། འདི་ནི་གསར་པས་གསར་པ་ལ་ཡོངས་སྤྱོད་ན་སྤང་བའི་ལྟུང་བྱེད་དུ་འགྱུར་བར་བཤད་ཅིང་། སོ་སོར་ཐར་པ་དང་ལུང་རྣམ་འབྱེད་གཉིས་ལས། དགེ་སློང་གིས་གདིང་བ་གསར་པ་བྱེད་ན་གསར་པ་ཁ་དོག་མི་སྡུག་པར་བྱ་བའི་ཕྱིར་གདིང་བ་རྙིང་པ་བདེ་བར་གཤེགས་པའི་མཐོ་གང་འཁོར་བས་གླན་པར་བྱའོ། །མ་གླན་པར་གདིང་བ་གསར་པ་སྤྱོད་པ་ན་སྤང་བའི་ལྟུང་བྱེད་དོ་ཞེས་གསུངས་སོ། །གལ་ཏེ་གདིང་བ་རྙིང་པ་ཡོད་ན་སྟེ་ཡོད་བཞིན་དུ་མ་གླན་པར་སྤྱད་ན་ལྟུང་བར་འགྱུར་རོ། །གདིང་བ་རྙིང་པ་རིལ་གྱིས་མི་བདོག་ཀྱང་བདེ་བར་གཤེགས་པའི་མཐོ་གང་དེ་ཙམ་ཞིག་ཡོད་ན་ཡང་དེས་མ་གླན་པར་སྤྱོད་ན་ལྟུང་བར་འགྱུར་རོ། །ལུང་རྣམ་འབྱེད་ལས། དེ་ཙམ་མེད་ན་ལྟུང་བ་མེད་དོ་ཞེས་སོ། །སྲ་བ་དེ་ཙམ་ཞིག་ཡོད་ནའམ་ཞེ་ན། བཙོས་པར་ནུས་ན་ཡང་དེས་མ་གླན་

པར་སྤྱོད་ན་ལྟུང་བ་འདི་འབྱུང་ངོ་། །བཅོས་པར་ནུས་པའི་ཚད་ནི་དམ་དུམ་མཐུད་ཅིང་སྦྱར་དུ་རུང་བས་ཀྱང་དེས་མ་གླན་པར་སྤྱོད་ན་ལྟུང་བ་འབྱུང་ངོ་། །ལུང་ལས། བཅོས་སུ་མི་རུང་བ་ཡིན་ན་ལྟུང་བ་མེད་དོ་ཞེས་སོ། །མཐོ་གང་གི་སྤང་བའོ།། །།དྲུག་པ་བལ་ཁྲུར་པ་ལ། ལྟུང་བའི་རྣམ་པར་བཞག་པ་དང་། །གང་གི་ལྟུང་བ་མེད་པ་བརྗོད། །ཞར་ལ་ལམ་གྱི་ཚད་ཉིད་བསྟན། །བསླབ་པར་བྱ་བ་གཞན་ཡང་བརྗོད། །དང་པོ་ལ། སྤྱིའི་དོན་དང་། ཚིག་གི་དོན་ནོ། །དང་པོ་ལ། གླེང་གཞི་ནི་མཉན་ཡོད་དུ་དྲུག་སྡེ་ལས་འཆར་ཀ་མ་གཏོགས་པ་རྣམས་ཀྱིས་བལ་ཁྲུར་ཏེ་འོངས་པ་ལས་སྤང་བའི་ལྟུང་བྱེད་དུ་བཅས་སོ། །དགག་བྱ་ནི་མ་དད་པ་སྐྱེ་བ་དང་དོན་དང་བྱ་བ་མང་བའོ། །ངོ་བོ་ནི་བཅས་ལྡན་དགེ་སློང་གིས་ཁྲུར་ཆེ་བ་མེད་ན་དཔག་ཚད་གསུམ་དང་རྒྱང་གྲགས་གཅིག་ལས་འདས་པར་བལ་ཁྲུར་ཁྱེར་བ་དང་། །ཁྲུར་ཚ་བ་ཡོད་བཞིན་དུ་དགེ་སློང་རང་གིས་ཁྲུར་ན་རྒྱང་གྲགས་གཅིག་འདས་པ་ལས་གྱུར་པའི་ལྟུང་བ་དངོས་གཞིའོ། །ཡན་ལག་ལ་བཞི་ལས། གཞིའི་ཡན་ལག་ལ་གཉིས་ཏེ། གང་ཁྲུར་བའི་དངོས་པོ་དང་། གང་དུ་ཁྲུར་བའི་ལམ་མོ། །དང་པོ་ལ་ལྔ་ལས། གོས་ཀྱི་རྒྱུ་བལ་མཚན་ཉིད་དང་ལྡན་པ་སྐྱེ་བལ་ཁྱེར་ནའོ་ཞེས་སོ། །དེའང་ལུག་གི་བལ་ནི་མཚོན་པ་སྟེ། བམ་པོ་ལྔ་བཅུ་པ་ལས། རས་བལ་ལ་ན་སླད་པ་མེད་དོ་ཞེས་སོ། །ངོས་མ་སྦྱོས་པ་སྟེ། ལུང་ཞུ་བ་ལས། དགེ་སློང་ལམ་དུ་ཞུགས་

༄༅། །པ་ཞིག་གིས་ལུག་གི་བལ་ཞིག་རྙེད་ནས་དེས་དེ་དཔག་ཚད་གསུམ་གྱི་བར་དུ་རང་གིས་ཁྱེར་བ་དང་། དེས་ལུག་གི་བལ་གཞན་ཞིག་རྙེད་ནས་དེས་སྔ་མ་བོར་ཏེ་ཕྱི་མ་ཁྱེར་སོང་བ་སྟེ་དེ་ལྟར་ན་ཉེས་པ་མེད་དོ་ཞེས་གསུངས་སོ། །དེའང་དངོས་གཞིའི་ཉེས་པ་མེད་པ་སྟེ། ཞུ་བ་ཆུང་ཐོས་ལས། དེ་ལྟར་ན་ཉེས་བྱས་སོ་ཞེས་གསུངས་སོ། །བདག་པོ་རང་གི་ཉིད་ཡིན་པ་སྔ་མ་བཞིན་ནོ། །རྫུང་བ་དང་ཁུར་དུ་ལོངས་པའི་ཚད་དང་ལྡན་པ་སྟེ༏ གཞན་དུ་ན། རྣམ་འབྱེད་འགྲེལ་པ་ལས། ཞྭ་ལ་སོགས་པའི་དོན་དུ་དེ་ཙམ་དག་ཁྱེར་བ་ལ་ལྟུང་བ་མེད་པ་ནི་དེ་ལ་ཁུར་མེད་པའི་ཕྱིར་ཞེས་སོ། །གཉིས་པ་གང་དུ་ཁུར་བའི་ལམ་ནི། ས་ལ་བརྟེན་པའི་ལམ་ཡིན་པ་དང༏ རྒྱང་གྲགས་ཀྱི་མཐའ་པ་ཡིན་པ་སྟེ་ནམ་མཁའ་ལ་འགྲོ་ན་ཉེས་བྱས་སོ་ཞེས་སོ། །བསམ་པའི་ཡན་ལག་ལ་གཉིས་ལས། འདུ་ཤེས་ནི་གཞི་ལ་མ་འཁྲུལ་པའོ། །ཀུན་སློང་ནི་རང་དོན་དུ་བལ་ཁུར་བར་འདོད་པ་རྒྱུན་མ་ཆད་པའོ། །སྦྱོར་བ་ནི་སྦྱོར་བ་ཕྱེད་ཕྱེད་ཉི་མ་ཐ་དད་ཀྱིས་བར་དུ་བཅད་པ་མ་ཡིན་པར་སྦྱོར་བ་གཅིག་གིས་རྒྱང་གྲགས་ལས་འདས་པར་བལ་ཁུར་ཏེ་འགྲོ་བར་ཞུགས་པའོ། །མཐར་ཐུག་ནི་རྒྱང་གྲགས་ལས་འདས་པའོ། གཉིས་པ་ལ། ལྟུང་བའི་དངོས་གཞི་བརྗོད་པ་དང་། །ལྟུང་བའི་ན་སྨད་བརྗོད་པའོ། །དང་པོ་ནི། ལུག་གི་བལ་དག་རྙེད་ལ་ཁུར་ཁྱེར་བ་མེད་ན་དཔག་ཚད་གསུམ་གྱི་མཐའི་བར་དུ་རང་གིས་བསྐྱུར་བའོ། །ཞེས་གནང་

བར་གསུངས་སོ། །དཔག་ཚད་གསུམ་པོ་དེ་ལས་འདས་ཏེ་རྒྱང་གྲགས་ཀྱི་མཐར་ཕྱིན་པར་ལུག་གི་བལ་ཁྱེར་ན་སྤང་བའི་ལྟུང་བའོ་ཞེས་གསུངས་སོ། །ཁྱོར་བ་མེད་ན་ཞེས་བྱ་བ་ནི་ཁུར་ཚ་བ་མེད་ནའོ་ཞེས་ཞུ་འགྲེལ་ལས་སོ༔ ༔ཁུར་ཁྱེར་བ་ཡོད་ན་ཡང་ཏོ་སྟེ་འདས་པར་ལུག་གི་བལ་ཁྱེར་ནའོ་ཞེས་སྔ་མར་སྨྲར་གྱི། དཔག་ཚད་གསུམ་ལ་ནི་མི་སྦྱོར་བར་བཞེད་དོ། །དེ་དང་མི་མཐུན་པར་ཞུ་འགྲེལ་ལས་ནི། ཁུར་ཚ་བ་ཡོད་ཀྱང་རྫུང་མེད་ཀྱང་རྫུང་སྟེ། དཔག་ཚད་གསུམ་ལས་འདས་པར་ལུག་བལ་ཁྱེར་ཏེ་རྒྱང་གྲགས་འདས་ན་ལྟུང་བར་འགྱུར་རོ་ཞེས་བཤད་དོ། །ཞུ་འགྲེལ་དང་མཐུན་པར་འགྲེལ་ཆུང་ལས། ཁུར་ཚ་བ་ཡོད་དམ་མེད་ཀྱང་རྫུང་སྟེ་དཔག་ཚད་གསུམ་ལས་འདས་པར་ལུག་བལ་ཁྱེར་ནའོ། །དགེ་སློང་གིས་བལ་རྙེད་དེ་ཁུར་ཚ་བ་ཡོད་བཞིན་དུ་བདག་གིས་བླངས་ཏེ་ཁྱེར་ན་ཐོག་མ་ཁྱེར་བའི་ཚེ་ཉེས་བྱས། དཔག་ཚད་གསུམ་དང་རྒྱང་གྲགས་ཕྱེད་དུ་ཕྱིན་ན་འང་ཉེས་བྱས་གཅིག དཔག་ཚད་གསུམ་དང་རྒྱང་གྲགས་གཅིག་འདས་ན་འང་སྤང་བའི་ལྟུང་བའོ་ཞེས་བཤད་དོ། །འགྲེལ་ཆུང་གི་ཚིག་དེ་ལ་ཡང་ནང་འགལ་དུ་མ་སྣང་བར་མ་ཟད། སྤྱིར་ཡང་དེའི་རྗེས་སུ་མི་འབྲང་སྟེ། རྣམ་འབྱེད་འགྲེལ་པར། འཁྱེར་བ་ཡོད་བཞིན་དུ་བདག་ཉིད་ཀྱིས་ཁྱེར་ན་ནི་རྩོམ་པའི་དུས་ཁོ་ན་ནི་ཉེས་བྱས་གཞན་ཞིག་གོ །རྒྱང་གྲགས་ཕྱེད་དུ་ཕྱིན་ན་ཉེས་བྱས་གཞན་ཞིག་གོ །རྒྱང་གྲགས་ཀྱི་མཐར་ཕྱིན་ན་སྤང་བའི་ལྟུང་བྱེད་དུ

༄༅། །འགྱུར་རོ་ཞེས་གསུངས་ཀྱི། དཔག་ཚད་གསུམ་ཞེས་མ་གསུངས་སོ། །འདས་པར་ལུག་གི་བལ་ཁྱེར་ནའོ་ཞེས་ གསུངས་པ་ན་འདས་པའི་ཚད་ཅི་ཙམ་ཞེ་ན། ལམ་དུ་འགྲོ་བ་ནི་རྒྱང་གྲགས་ཀྱི་བདག་ཉིད་དོ་སྟེ་དེ་རྒྱང་གྲགས་ཀྱི་མཐར་ཕྱིན་ན་ལྟུང་བ་བསྐྱེད་དོ། །ཊཱི་ཀ་ལས། ལམ་དུ་འགྲོ་བ་རྣམ་པ་གཉིས་སུ་གསུངས་ཏེ། ལྟུང་བ་དང་བཅས་པ་དང་ལྟུང་བ་མེད་པའོ། །ལྟུང་བ་དང་བཅས་པའི་ལམ་དུ་འགྲོ་བ་ནི་བལ་ཐོགས་པ་དང་༏ དགེ་སློང་མ་དང་ལམ་དུ་དང་། དགེ་སློང་མ་དང་ལྷན་ཅིག་གྲུར་འགྲོ་བ་དང་། བུད་མེད་དང་ལམ་དུ་འགྲོ་བ་དང་། རྐུན་མ་དང་ལམ་དུ་འགྲོ་བའོ། །ལྟུང་བ་མེད་པའི་ལམ་དུ་འགྲོ་བ་ནི་ཡང་ཡང་ཟ་བ་དང་། འདུས་ཤིང་ཟ་བ་དང་། ཁྲུས་བྱེད་པའོ། །དེ་ལ་ལྟུང་བ་མེད་པའི་ལམ་དུ་འགྲོ་བ་ནི་དཔག་ཚད་ཕྱེད་དོ། །ཞེས་འོག་ནས་འབྱུང་ངོ་། །དེས་ན་ལྟུང་བ་དང་བཅས་པ་རྣམས་ཀྱི་ལམ་གྱི་ཚད་སྤྱིར་བསྟན་པའི་ཕྱིར་ལམ་དུ་འགྲོ་བ་ནི་རྒྱང་གྲགས་ཀྱི་བདག་ཉིད་ཅེས་པའི་མདོ་འདི་སློས་པ་ཡིན་ནོ། །སྔ་མའི་དམིགས་བསལ་ནི། དབྱར་གནས་པའི་འོག་ཏུ་ལྗོངས་རྒྱུར་མི་འགྲོ་བའི་ཉེས་པ་དགེ་སློང་གི་ཉེས་བྱས། དགེ་སློང་མའི་ལྟུང་བྱེད་འགོགས་པའི་ལམ་དུ་འགྲོ་བ་ཡང་རྒྱང་གྲགས་གཅིག་གོ །གཉིས་པ་ནི། རྒྱང་གྲགས་ཀྱི་ཕྱེད་ཀྱི་བདག་ཉིད་དུ་སོང་ན་སྦྱོར་བར་འགྱུར་ཏེ། དེ་ཙམ་དུ་སོན་ན་སྦྱོར་བ་ཡོངས་སུ་རྫོགས་པ་ཉིད་ཡིན་ནོ། །ཞུ་བ་ལས། རྫུ་འཕྲུལ་གྱིས་ཁྱེར་ན་ཡང་

ལྟུང་བ་མེད་དོ་ཞེས་སོ། །ཞུ་འགྲེལ་ལས། མངོན་པར་ཤེས་པའི་རྫུ་འཕྲུལ་གྱིས་ཁྱེར་བ་ནི་དགེ་བའི་སེམས་ཡིན་པའི་ཕྱིར་ལྟུང་བ་མེད་དོ་ཞེས་གསུངས་ལ། རྫུ་འཕྲུལ་ལས་གཞན་སྔགས་བཟླས་པ་ལ་སོགས་པས་ནམ་མཁའ་ལ་བལ་འགྲོ་བར་བྱེད་ན་ཉེས་བྱས་སོ། །ས་གཞི་ལ་ཁྱེར་བ་མེད་པའི་ཕྱིར་བལ་ཐོགས་པའི་སྤང་ལྟུང་དུ་མི་འགྱུར་གྱི་ཉེས་བྱས་སོ། །སྤྲུལ་པས་ཀྱང་ཉེས་བྱས་ སོ། །འདི་ནི་ལུང་ཞུ་བ་ལས། རྡུང་བ་བགྱིད་པ་སྤྲུལ་པས་དཔག་ཚད་གསུམ་ལས་འདས་པར་བལ་འཚོལ་ན་ཅིར་འགྱུར། ཉེས་བྱས་སོ་ཞེས་གསུངས་སོ། །ཞུ་འགྲེལ་ལས། རྡུང་བར་བགྱིད་པ་ནི་ཉེ་གནས་ལ་སོགས་པ་ཁུར་ཚ་བ་སྤྲུལ་པ་སྟེ་ཞེས་སོ། །བླ་མ་རྣམས་ནི་དགེ་སློང་བདག་ཉིད་དུད་འགྲོ་ལ་སོགས་པར་སྤྲུལ་པས་བལ་ཁུར་བས་ཀྱང་ཉེས་བྱས་སོ་ཞེས་གསུངས་སོ། །གཉིས་པ་ནི། ཞྭ་དང་། ལྷམ་སྒྲོག་གུ་ཅན་དང་། སྟོད་གོར་ནང་ཚངས་ཅན་ནི་རྟུལ་གཟན་བར་ཚངས་ཅན་དང་། རྒྱ་ཅན་དང་། ལྷུག་པོད་དང་། ཤུར་བུ་ཕྲུའུ་སྟེ་དེ་གསུམ་ནི་སྣ་རགས་ཀྱི་བྱེ་བྲག་གོ །དེ་ལྟ་བུ་ལ་སོགས་པའི་དོན་དུ་ཞྭ་ལ་སོགས་པ་ལྟང་བ་དེ་ཙམ་ཁྱེར་ཏེ་འགྲོ་བ་དག་ལ་ནི་ཉེས་པ་མེད་དོ། །དུལ་བའི་ལྷས། ཁུར་མེད་པའི་ཕྱིར་ཞེས་སོ། །གསུམ་པ་ནི། རྒྱང་གྲགས་ཀྱི་བདག་ཉིད་དོ་ཞེས་སྨྲར་སྨོན་ན། རྒྱང་གྲགས་དེའི་ཚད་ཅི་ལྟར་བརྩི་ཞེ་ན། རྣམ་འབྱེད་འགྲེལ་པར། རྡུལ་ཕྲ་རབ་དང་ནི་ཉི་མའི་ཟེར་གྱི་རྡུལ་བཞི་བཅུ་རྩ་དགུའི་ཆ་གཅིག་ལ་

༄༅། །རྡུལ་ཕྲ་རབ་གཅིག་གོ་ཞེས་བཤད་ཀྱང་། · དྲུག་འགྱུར་དུ་བརྩི་ན་ཉི་ཟེར་གྱི་རྡུལ་གཅིག་ལ་རྡུལ་ཕྲ་རབ་ཁྲི་ཕྲག་ཉི་ཤུ་རྩ་བརྒྱད་ལ་དྲུག་ཅུ་རྩ་བཞི་ཆད་པ་ཡོད་ཅེས་མཚོ་སྣ་བ་འཆད་དོ། །འདིའི་བརྩི་ལུགས་ནི་ཕྲ་རབ་དྲུག་ལ་རྡུལ་ཕྲན་གཅིག དེ་དྲུག་གིས་བསྒྱུར་བའི་ཆུ་རྡུལ་གཅིག་ལ་རྡུལ་ཕྲ་རབ་སོ་དྲུག དེ་བཞིན་དུ་ལྕགས་གིས་རྡུལ་གཅིག་ལ་ཉིས་བརྒྱ་བཅུ་དྲུག རི་བོང་རྡུལ་གཅིག་ལ་ཆིག་སྟོང་ཉིས་བརྒྱ་གོ་དྲུག ལུག་རྡུལ་གཅིག་ལ་བདུན་སྟོང་བདུན་བརྒྱ་དོན་དྲུག གླང་རྡུལ་གཅིག་ལ་བཞི་ཁྲི་དྲུག་སྟོང་དྲུག་བརྒྱ་ང་དྲུག ཉི་ཟེར་གྱི་རྡུལ་གཅིག་ལ་ཕྲ་རབ་ཉིས་འབུམ་བདུན་ཁྲི་དགུ་སྟོང་དགུ་བརྒྱ་སོ་དྲུག་སྟེ་བཤད་མ་ཐག་པ་ཉིད་དུ་འབྱུང་ངོ་༑ ༑བདུན་འགྱུར་དུ་བརྩི་བ་ནི། མཛོད་ལས་སྐད་ཅིག་ཕྲ་རབ་རྡུལ་དང་ནི། །རྡུལ་ཕྲན་དང་ནི་དེ་བཞིན་དུ། །ལྕགས་ཆུ་རི་བོང་ལུག་དང་གླང་། །ཉི་ཟེར་རྡུལ་དང་སྲོ་མ་དང་། །དེ་ལས་བྱུང་དང་དེ་བཞིན་དུ། །སོར་ཚིགས་ཞེས་བྱ་གོང་བདུན་བསྒྱུར། །སོར་མོ་ཉི་ཤུ་བཞི་ལ་ཁྲུ། །ཁྲུ་བཞི་ལ་ནི་གཞུ་གང་ངོ་། །དེ་དག་ལྔ་བརྒྱ་རྣམས་ལ་ནི། །རྒྱང་གྲགས་དེ་ལ་དགོན་པར་འདོད། །དེ་བརྒྱད་དཔག་ཚད་ཅེས་བྱའོ། །ཞེས་བཤད་དོ༑ ༑རྣམ་འབྱེད་འགྲེལ་པ་ལས། འདུལ་བ་ལས་དྲུག་འགྱུར་དུ་བསྒྲི་བ་ནི་མར་བྲི་བའི་དུས་ཀྱི་ཚེ་མི་ཉམ་ཆུང་བའི་སོར་མོ་རྣམ་པར་བཞག་པའི་ཕྱིར་རོ། །ཆོས་མངོན་པ་ལས་བདུན་འགྱུར་དུ་བསྒྲི་བ་ནི་བསྐལ་པ་དང་པོའི་

མི་ཉམ་ཆེ་བའི་སོར་མོ་རྣམ་པར་བཞག་པའི་ཕྱིར་ཞེས་འཆད་པ་ལ། བུ་འདུལ་འཛིན་ན་རེ། འདིར་རྡུལ་ཕྲ་རབ་ནས་བརྩམས་པའི་སོར་ཡིན་གྱི། བསྐལ་པ་དང་པོ་དང་། ད་ལྟའི་མིའི་དབང་དུ་བྱས་པ་མ་ཡིན་ཏེ་ཡིན་ན་དེ་བས་ཁྱད་པར་ཆེ་བའི་ཕྱིར་རོ་ཞེས་འཆད་དེ། འདུལ་བ་ལས་ཆུ་དང་ལྕགས་དང་ཞེས་གསུངས་ན་མངོན་པ་ལས་ལྕགས་ཆུ་ཞེས་གསུངས་པ་དང་འགལ་སྙམ་ན། རྡུལ་ཕྲ་རབ་ལ་དྲུག་འགྱུར་ལྟ་བུ་ལན་གཉིས་སུ་བསྒྲེས་པ་ལ་འདུལ་བ་ལས་ཆུ་རྡུལ་ཞེས་མིང་བཏགས་ལ། མངོན་པ་ལས་ལྕགས་རྡུལ་ཞེས་མིང་བཏགས་ཏེ། མིང་འདོགས་ཀྱི་ཁྱད་པར་ཏེ་སཡ་བྱེ་བའི་མིང་འཚོལ་བ་ལྟ་བུའོ། །འཇིག་རྟེན་བཞག་པ་དང་གདགས་པ་ལས། རྡུལ་ཕྲ་རབ་བདུན་ལ་ནི་རྡུལ་ཕྲ་མོ་གཅིག་གོ །རྡུལ་ཕྲ་མོ་བདུན་ལ་ནི་ཉི་ཟེར་གྱི་རྡུལ་གཅིག་གོ །ཉི་ཟེར་གྱི་རྡུལ་བཞི་བཅུ་རྩ་དགུའི་ཆ་གཅིག་ནི་རྡུལ་ཕྲ་རབ་ཡིན་ནོ་ཞེས་བཤད་དེ་གཞུང་ལུགས་རྣམ་གྲངས་གཞན་ཡིན་ནོ། །ཉི་ཟེར་གྱི་རྡུལ་ནི་སྣང་བའི་རྡུལ་ལོ། །ལྕགས་རྡུལ་ནི་ཞུན་བྱས་པའི་རྡུལ་ལོ། །རི་བོང་གི་རྡུལ་སོགས་ཀྱིས་ངོས་འཛིན་དཔྱད་དགོས་ཞེས་རྗེ་བླ་མས་བཀའ་སྩལ་ཏོ། །དེས་ན་རྡུལ་ཕྲ་མོ་དང་། ཆུ་དང་། ལྕགས་དང་། རི་བོང་དང་། ལུག་དང་། གླང་དང་། ཉི་ཟེར་གྱི་རྡུལ་དང་། སྲོ་མ་དང་། ཤིག་དང་། ནས་དང་། སོར་རྣམས་ནི་སྔ་མ་དྲུག་ལ་ཕྱི་མའོ་ཞེས་པ་ནི་གོ་སླའོ། །སོར་བཞི་ཕྲག་དྲུག་ལ་ཁྲུ་གང་ངོ་། །ཁྲུ་ཕྱེད་དང་བཞི་ལ་འཛམ་གླིང་

༄༅། །བའི་མིའི་སྲིད་དོ། །ཁྲུ་བཞི་ལ་གཞུའོ། །གཞུ་དེ་ལྔ་བརྒྱ་ལ་རྒྱང་གྲགས་གཅིག་གོ །ལུང་ལས། རྒྱང་གྲགས་བརྒྱད་ལ་དཔག་ཚད་གཅིག་གོ་ཞེས་སོ། །ཞར་ལ་དགོན་པའི་ཚད་བསྟན་པ་ནི། དགོན་པའི་དང་པོ་ནི་རྒྱང་གྲགས་དེའི་མཐའ་སྟེ་གྲོང་ལས་རྒྱང་གྲགས་ཡན་ཆད་ཀྱིས་བར་ཆོད་པའོ། །བཞི་པ་ནི། རྐྱེན་མེད་པའི་ཚེ་ལུས་ཀྱིས་ཁུར་མི་བསྒྱུར་རོ། །ཞེས་པ་ལུས་ཀྱི་ཁུར་ནི། ཊཱི་ཀ་ལས། ཕྲག་གདང་གི་ཁུར་ལ་བྱ་སྟེ་ཕྲག་གདང་གིས་ཁུར་བསྒྱུར་བར་མི་བྱའོ། །ཞེས་སོ། །གློ་དང་རྒྱབ་དང་རྐེད་པ་ཡིས་དང་། མགོ་བོ་དག་གི་ཁུར་གང་ཡང་མི་བསྒྱུར་རོ། །དགེ་སློང་མ་ལ་ནི་བལ་འཁུར་བའི་སྤང་ལྟུང་མ་བཅས་པས་ཁུར་བསྒྱུར་བའི་བསླབ་བྱའི་ཉེས་བྱས་ཀྱང་དགེ་སློང་མ་ལ་ནི་བསྐྱེད་དམ་སྙམ་ན། ཁུར་བསྒྱུར་བ་བཀག་པའི་སྐབས་འདིར་དགེ་སློང་གི་བསླབ་པའི་གཞི་ཐུན་མོང་མ་ཡིན་པ་ཉིད་དུ་དགེ་སློང་མས་ཀྱང་དོགས་པར་མི་བྱ་སྟེ། དགེ་སློང་ཕ་མ་གང་གིས་ཁུར་བསྒྱུར་ན་ཡང་ཉེས་བྱས་སུ་འགྱུར་བའོ། །ཁུར་ཕྱེད་ལས་ལྷག་པར་བསྒྱུར་བར་མི་བྱའོ་ཞེས་པ་ནི། ལུང་རྣམ་འབྱེད་ལས། ཁྱིམ་པ་ གཅིག་གི་ཁུར་གང་ཡིན་པ་དེ་དགེ་སློང་གཉིས་ཀྱིས་འདེགས་པར་བྱའོ་ཞེས་གསུངས་སོ༔ །ལུང་རྣམ་འབྱེད་འགྲེལ་པ་ལས། ཁྱིམ་པ་གཅིག་གི་ཁུར་ཞེས་བྱ་བ་ནི་སྲང་ཉིས་སྟོང་ངོ་ཞེས་སོ། །བལ་ཕྱོགས་པའི་སྤང་བའོ།། །།བདུན་པ་སྐྱེལ་དུ་འཇུག་པ་ལ། སྤྱིའི་དོན་དང་། ཚིག་གི་དོན་ནོ། །དང་པོ་ལ།

གླིང་གཞི་ནི་མཚན་ཡོད་དུ་འཆར་ཀས་དགེ་སློང་མ་ལ་བལ་རྐྱལ་དུ་བཅུག་པ་ལས་སྤྱང་བའི་ལྟུང་བྱེད་དུ་བཅས་སོ། །དགག་བྱ་ནི་སྔར་འཁྲུར་འཇུག་གི་དང་འདྲ་སྟེ་ཆགས་པས་རྐྱེན་བྱས་ཏེ་རང་རིས་ཀྱི་བསླབ་པ་ལ་གནོད་པའོ༔ ༔ངོ་ཏེ་ནི་བཅས་ལྡན་དགེ་སློང་གིས་དགེ་སློང་མ་ཉེ་དུ་མ་ཡིན་པ་ལ་བལ་རྐྱལ་དུ་འཇུག་གམ། འཁྲུར་འཇུག་གམ། འཚེད་དུ་འཇུག་པ་ལས་གྱུར་པའི་ལྟུང་བ་དངོས་གཞིའོ། །ཡན་ལག་ལ་བཞི་ལས། གཞིའི་ཡན་ལག་ལ་གཉིས་ཏེ། གང་ལ་རྐྱལ་བ་ལ་སོགས་པ་བཅོལ་བའི་ཡུལ་དང་། གང་རྐྱལ་བ་ལ་སོགས་པའི་དངོས་པོའོ། །དང་པོ་ནི། དགེ་སློང་མ་ཆོས་བདུན་ལྡན་ཏེ་འཁྲུར་འཇུག་པ་ལ་སྔར་བཤད་པ་དང་འདྲའོ། །གཉིས་པ་ལ་དྲུག་ལས། གོས་ཀྱི་རྒྱུ་བ་ལ་ཡིན་པ་སྟེ་ལུག་གི་བལ་དག་གོ་ཞེས་སོ། །དེས་མཚོན་པ་སྟེ་རས་བལ་ལ་སོགས་པ་ཡང་རུང་ངོ་། །བམ་པོ་ལྔ་བཅུ་པ་ལས། འདྲ་བ་ལ་ཡང་ངོ་ཞེས་སོ། །རྐྱལ་བ་ལ་སོགས་པ་འོས་པ་ཡིན་པ་སྟེ༔ འཆག་པར་རྐྱལ་བའི་འོ་ཞེས་གསུངས་པས་འཁྲུར་འཇུག་པར་འོས་པ་ཞེས་སྔར་སྨོས་པའི་གནས་སུ་རྐྱལ་བ་ལ་སོགས་པར་འོས་པ་ཞེས་བསྒྱུར་བའོ། །དགེ་སློང་རང་ཉིད་ཀྱི་ཡིན་པ་དང་། བྱེད་འགྲོ་གཞིའི་སེལ་བར་གཏོགས་པ་མ་ཡིན་པ་དང་། རུང་བ་དང་། ཚད་དང་ལྡན་པ་སྟེ་སྔར་བཤད་ཟིན་ཏོ། །བསམ་པའི་ཡན་ལག་ལ་གཉིས་ལས། འདུ་ཤེས་ནི་གཞི་ལ་མ་འཁྲུལ་བའོ། །ཀུན་སློང་ནི་རང་དོན་དུ་རྐྱལ་བ་ལ་སོགས་པ་འཚོལ་བར་

༄༅། །འདོད་པ་རྒྱུན་མ་ཆད་པའོ། །སྦྱོར་བ་ནི་ངག་མཚན་ཉིད་ལྔ་ལྡན་གྱིས་འཚོལ་བར་ཞུགས་པའོ། །མཐར་ཐུག་ནི་ཕྱོགས་ལ་ལས་བྱས་པའོ། །གཉིས་པ་ནི། ཕ་མ་དག་ནས་བདུན་པ་ཞེས་པ་ནས་ཡིད་གཉིས་ནི་འདུ་ཤེས་དང་འདྲའོ་ཞེས་པ་ཡན་ཆད་འཁྲུར་འཇུག་གི་སྐབས་སུ་སྔར་བསྟན་པ་རྣམས་འདིར་ཡང་ཐུན་མོང་ཡིན་ནོ། །ཁྱད་པར་ནི་སྔར་འཁྲུར་འཇུག་གི་སྐབས་སུ་ཆོས་གོས་རྙིང་པ་བྱིན་གྱིས་བརླབས་པ་ཞེས་སྨོས་པའི་གནས་སུ་འདིར་ལུག་གི་བལ་བྱིན་གྱིས་བརླབས་པ་མེད་པ་དག་གཞུག་གོ །ཆོས་གོས་འཆགས་སུ་འཇུག་པ་དག་ནའོ་ཞེས་པར་བལ་རྫིལ་དུ་བཙུག་ན་སྤང་བའོ་ཞེས་སྦྱར་ཏེ། བལ་འཁྲུར་བཙུག་གམ། འཆེད་དུ་བཙུག་གམ༔ རྫིལ་དུ་བཙུག་པ་དག་ནའོ་ཞེས་སོ། །འདིར་སླས་པ། འགྲོ་བ་ཀུན་ལ་སྙིང་རྗེས་དྲངས་པའི་ཡིད། །འཇིག་རྟེན་དབང་ཕྱུག་མཛོད་སྤུའི་ཐིག་ལེ་ལས། །རབ་དཀར་སྐྱེ་རྒྱུའི་སྙིང་ལ་འགོད་པར་བྱས། །འདིས་ཀྱང་བསྟན་པའི་མེ་ལོང་མ་ཕྱིས་སམ། །སྐྱེ་རྒྱུ་ངན་སོང་ཉིད་དུ་འདེད་བྱེད་པའི། །ཡིད་སྤྲུལ་གདུལ་བྱའི་ཁྲུ་མཆོག་བྱེད་རློམ་པ། །དེ་འདྲའི་སྙིང་ལས་ཁྲག་རྒྱུན་འབྱིན་བྱེད་པོ། །ཛོ་རྗེ་ཧཱུྃ་མཛད་གཏྲིའི་སྒྲ་འདི་ཉོན། །ཚངས་པའི་མདངས་འཕྲོག་སངས་རྒྱས་གཟི་སྤེལ་བ། །བསྟན་འཛིན་བླ་ཕྲེང་འཁོར་བའི་དབུས་ཉིད་དུ། །ལེགས་བྱས་འོད་ཟེར་འབུམ་གྱིས་མི་དམན་པའི། །མི་འཇིགས་སྦྱིན་པའི་ཉི་མ་དེ་རིང་ཞུགས། །ཉོན་མོངས་གཉེན་པོར་

དལ་གྱིས་འབབ་བྱེད་པ། །བདག་ཡིད་སྤོ་བསང་ཛ་ཧྣུའི་བུ་མོ་ཁྱོད། །སྒྲིབ་པ་བཀྲུ་བའི་ཆོག་བརྟུལ་བསྐྱེད་ནས། །མཆོག་གི་མཐོ་རིས་ཁྲི་ལ་ནམ་ཞིག་འཛེགས། །བལ་རྨེལ་དུ་འཛུག་པའི་སྤྲང་བའོ།། ། །བརྒྱུད་པ་གསེར་དངུལ་ལ་རེག་པ་ལ། ལྟུང་བའི་རྣམ་བཞག་མདོ་ཙམ་སྨོས། །སེལ་བའི་ཡན་ལག་རྒྱས་པར་སྤྲོས། །དང་པོ་ལ། སྐྱེའི་དོན་དང་། ཆོག་གི་དོན་ནོ། །དང་པོ་ལ། གླེང་གཞི་ནི་མཉན་ཡོད་དུ་དྲུག་སྡེས་གསེར་དངུལ་ལ་རེག་པ་ལས་སྤང་བའི་ལྟུང་བྱེད་དུ་བཅས་སོ། །དགག་བྱ་ནི་ནོར་གྱི་སྲེད་པ་འཕེལ་བའོ། །ངོ་བོ་ནི་བཅས་ལྡན་དགེ་སློང་གིས་རང་གི་རིན་པོ་ཆེ་རུང་བ་མ་བྱས་པ་ལ་རང་ངམ་བསྐོས་པས་རེག་པ་ལས་གྱུར་བའི་ལྟུང་བ་དངོས་གཞིའོ། །ཡན་ལག་ལ་བཞི་ལས། གཞིའི་ཡན་ལག་ལ་བདུན་ཏེ། དེ་ཡང་རིན་པོ་ཆེ་ཡིན་པ་སྟེ་རིན་པོ་ཆེ་བདག་གིར་བྱས་ན་ཞེས་སོ། །ཐོབ་པར་ལྐོགས་པ་ན་གནས་པ་སྟེ། ལྐོགས་པ་ཉིད་ན་དེ་རྫོགས་སོ་ཞེས་སོ༑ ༑རང་གི་ཡིན་པ་དང་། རུང་བ་མ་བྱས་པ་སྟེ། རང་གི་རུང་བར་མ་བྱས་པ་ཡང་ངོ་ཞེས་སོ། །ཐ་སྙད་གདགས་སུ་རུང་བ་ཡིན་པ་སྟེ་ཐ་སྙད་གདགས་སུ་མི་རུང་བ་ལ་ནི་ན་སླད་པའི་ཉིད་དོ་ཞེས་སོ། །རུང་བ་བྱེད་པའི་དུས་མ་ཡིན་པ་སྟེ། ཊཱི་ཀ་ལས། རུང་བ་བརྗོད་པའི་ཕྱིར་རེག་ན་ལྟུང་བར་ཡང་མི་འགྱུར་རོ་ཞེས་སོ། །ཆུད་འཛའ་བའི་རྐྱེན་དང་མི་ལྡན་པ་སྟེ། འཇིགས་པར་གྱུར་ན་རང་གི་ལ་མི་གནོད་ན་ཞེས་སོ། །བསམ་པའི་ཡན་ལག

༄༅། །ལ་གཉིས་ལས། འདུ་ཤེས་ནི་གཞི་ལ་མ་འཁྲུལ་བའོ། །ཀུན་སློང་ནི་རང་དོན་དུ་རེག་འདོད་རྒྱུན་མ་ཆད་པའོ། །སྦྱོར་བ་ནི་རང་གིས་རེག་གམ་གཞན་ལ་ངག་གིས་བསྒོས་པས་རེག་པར་ཞུགས་པའོ། །མཐར་ཐུག་ནི་རེག་པ་རྫོགས་པའོ། །གཉིས་པ་ནི། ཊཱི་ཀར། ཅི་ཞིག་བྱས་ན་གསེར་དངུལ་གྱི་སྤང་བར་འགྱུར་ཞེ་ན། དེའི་ཕྱིར་མཚམས་སྦྱར་ནས་རིན་པོ་ཆེ་བསམ་པས་བདག་གིར་བྱས་ནའོ། །གནས་སྐབས་གང་ལ་བདག་གིར་བྱེད་པ་རྫོགས་པར་འགྱུར་ཞེ་ན། །ཐོག་པར་ལྷུགས་པ་སྟེ་ཐག་ཉེ་བ་མངོན་སུམ་དུ་གྱུར་པ་ཉིད་ན་བདག་གིར་བྱ་བ་དེ་རྫོགས་སོ། །མངོན་སུམ་དུ་ན་དེ་རྫོགས་ཏེ་འགྲེལ་ཆུང་ལས་མངོན་སུམ་དུ་ན་དེ་རྫོགས་སོ། །མིག་སྣར་མཐོང་བ་ཡན་ལག་གོ་ཞེས་སོ། །ལུང་ཞུ་བ་ལས་ཀྱང་། གསེར་དང་དངུལ་མངོན་སུམ་དུ་ལེན་དུ་བཅུག་ན་ཅིར་འགྱུར། སྤང་བའི་ལྟུང་བྱེད་དུ་འགྱུར་རོ། །དགེ་སློང་གིས་གསེར་དངུལ་ལེན་དུ་བཅུག་ཀྱང་སྤང་བའི་ལྟུང་བྱེད་དུ་མི་འགྱུར་བ་མཆིས་སམ། ལྐོག་གི་ཕྱོགས་ནས་ལེན་དུ་འཇུག་ནའོ་ཞེས་སོ། །ཞུ་འགྲེལ་ལས། ལེན་དུ་འཇུག་པ་ནི་རང་གི་མིག་སྣར་གཞན་ལེན་དུ་འཇུག་ནའོ། །ལྐོག་གི་ཕྱོགས་ནི་སྨྲ་བ་པོའི་ལྐོག་ཏུ་གྱུར་པ་སྟེ་རང་གི་མིག་སྣར་བབས་པ་དེ་མེད་པས་ཉེས་བྱས་ཁོ་ནར་རྣམ་པར་བཞག་གོ་ཞེས་སོ། །འོ་ན་ལྷུགས་པ་ཉིད་ན་ཞེས་པའི་རང་གི་རྣམ་བཤད་དང་། ཊཱི་ཀ་ལས། ལྷུགས་པ་ཉིད་ན་ཞེས་པ་ལག་ཏུ་འོང་བར་རུང་བ་ཉིད་

ན་ཞེས་གསུངས་པ་དང་འགལ་ཅེ་ན། དེ་ནི་ལེན་པའི་སྣང་བའི་ཊཱི་ཀ་ལས། ལྟ་བའི་ཉེ་འཁོར་དུ་འོངས་པར་གྱུར་པ་ནི་ལག་ཏུ་འོངས་པ་དེའི་དང་པོ་ཡིན་ནོ་ཞེས་གསུངས་པ་བཞིན་ནོ། །ཐོབ་པར་ལྟོགས་པ་དེ་བས་ཕ་ཟད་ན་འདུག་པ་བདག་གིར་བྱེད་ན་ནི་ཕྱེད་ཉིད་དོ་སྟེ་ཉེས་བྱས་སུ་འགྱུར་རོ། །བདག་གིར་བྱེད་པ་གཅིག་པུ་ལྟུང་བའི་བྱེད་པ་པོ་ཡིན་ནམ་ཞེ་ན། རིན་པོ་ཆེ་དེ་དགེ་སློང་རང་གི་ཡིན་པ་དང་། རུང་བ་མ་བྱས་པ་ཡང་ངོ་། །ཡང་སྒྲ་ནི༔ ཊཱི་ཀར། དེ་བས་ན་རིན་པོ་ཆེ་ལ་སོགས་པ་རུང་བ་མ་བྱས་པ་ནི་ལྟུང་བའི་བྱེད་པ་པོ་ཉིད་དོ་ཞེས་སོ། །རང་གི་ཞེས་པའི་ཊཱི་ཀ་ལས་རང་གི་ཞེས་ལུང་ལས་དངོས་སུ་མ་གསུངས་ཀྱང་ཤུགས་ཀྱིས་དེ་ཡིན་པར་མངོན་ཏོ༔ གཞན་གྱི་རིན་པོ་ཆེ་ལ་རེག་ན་ལྟུང་བྱེད་འབའ་ཞིག་ཏུ་བསྟན་པས། རང་གི་ལ་ནི་སྤང་བའི་ཆོ་གར་མཛད་དེ་གཞན་གྱི་ལ་སྤང་བ་མེད་པའི་ཕྱིར་ཞེས་ཊཱི་ཀ་ལས་བཤད་དོ། །བདག་གིར་བྱས་པ་ཙམ་གྱིས་སྤང་བར་འགྱུར་རམ་ཞེ་ན། རང་གིས་རེག་གམ་གཞན་རེག་ཏུ་བཅུག་ན་འོ། །ངག་གི་རིག་བྱེད་གང་ཡང་རུང་བས་རེག་ཏུ་བཅུག་ན་སྤང་ལྟུང་བསྐྱེད་པའོ། །ཊཱི་ཀ་ལས། ཚིག་གིས་ཀྱང་བྱེད་ལ། སྤྲིང་ཡིག་ལ་སོགས་པས་ཀྱང་བྱེད་ན་དེ་དག་འདིར་རེག་པ་གང་ཡིན་པ་རིག་པར་བྱ་ཞེ་ན། དེའི་ཕྱིར་གང་ཡང་རུང་བས་སོ་ཞེས་བྱ་བ་སྨོས་ཏེ་ཞེས་བཤད་དེ། དེ་ནི་ཚིག་དང་སྤྲིང་ཡིག་ལ་སོགས་པ་གང་ཡང་རུང་བས་སོ། །ཞེས་བསྟན་པ་འདྲ་ཡང་དེ་ལྟར་མ་ཡིན་ཏེ།

༄༅། །འདིར་ངག་མཚན་ཉིད་ལྷ་ལྡན་གྱི་དབང་དུ་བྱས་ནས་ངག་གི་རིག་བྱེད་གང་ཡང་རུང་བས་སོ་ཞེས་བརྗོད་དོ། །དེས་ན་རིག་ཏུ་འཇུག་པས་སྤང་ལྟུང་བསྐྱེད་པ་ནི་ངག་ཏུ་སྨྲས་པ་ཡན་ལག་ཏུ་དགོས་ཀྱི། སྤྱིར་ཡིག་ལ་སོགས་པ་ལུས་ཀྱི་རིག་བྱེད་ནི་ཡན་ལག་མ་ཡིན་པའི་ཕྱིར་ན་སྨད་པ་ཉིད་དོ་ཞེས་སོ། །གཉིས་པ་ལ། གང་ལ་རིག་ཡུལ་སེལ་བ་བསྟན། །རིག་བྱེད་རྗེན་གྱི་སེལ་བ་བཤད། །གནས་སྐབས་སེལ་བ་ཞར་བྱུང་བརྗོད། །གཞི་ཡི་ཡན་ལག་དབྱེ་བ་བསྟན། །གཞི་ཡི་སེལ་བ་བརྗོད་པའོ། །དང་པོ་ནི། ཞུ་འགྲེལ་ལས། ཉེ་བ་ལ་སོགས་འཇིག་རྟེན་གྱི་ཐ་སྙད་གདགས་སུ་རུང་བའི་དོང་རྩེ་དང་པ་ཏ་ལ་སོགས་པའི་མཚན་མ་བྱས་པའི་ཟངས་མ་ལ་ནི་རིག་གམ་རིག་ཏུ་བཅུག་ན་ཉེས་བྱས་སོ། །སྙད་གདགས་སུ་རུང་བ་ལས་གཞན་དོང་རྩེ་དང་པ་ཏ་ལ་སོགས་པའི་མཚན་མ་མ་བྱས་པ་ཟངས་མ་ལ་ནི་རིག་ཀྱང་ལྟུང་བ་མེད་དོ། །ཟངས་མ་ནི་ཟོག་གོ །ཞ་ཉེ་དང་ཁྲོ་ཆུ་དང་རོ་ཉེ་དང་ལྕགས་དག་ལ་ཡང་ངོ་ཞེས་པ་ནི་ཉེས་བྱས་དང་། ལྟུང་མེད་གཉིས་ཀ་སྦྱར་ཏེ་དངོས་པོ་དེ་དག་སྙད་གདགས་སུ་རུང་བ་ལ་རེག་ན་ཉེས་བྱས་སོ། །སྙད་གདགས་སུ་རུང་བ་ལས་གཞན་ལ་རེག་པ་ལ་ནི་ལྟུང་བ་མེད་དོ་ཞེས་བསྟན་ཏོ། །དེ་ཡང་སྔ་མའི་ཁུངས་ནི། ཞུ་བ་ཆུང་ངོས་ལས། ཁར་བའི་མ་ཤ་ལེན་ནམ་ལེན་དུ་བཅུག་ན་ཅིར་འགྱུར། ཉེས་བྱས་སོ་ཞེས་པ་དང་། ཞུ་བ་མང་ངོས་ལས། ལྕགས་ཀྱི་མ་ཤ་བླང་ངམ་ལེན་དུ་བཅུག་ན་

ཉེས་བྱས་སོ་ཞེས་སོ། །ཕྱི་མའི་ཁུངས་ནི་ཞ་ཉེ་ལ་སོགས་པ་དེ་དག་ལ་དོང་རྩེ་དང་པ་ཏའི་ དབྱིབས་སུ་མ་བྱས་པའི་དབང་དུ་བྱས་ནས་རེག་ཀྱང་ལྟུང་དང་། རྣམ་འབྱེད་དང་། རྒྱ་ཆེར་འགྲེལ་ལས་ལྟུང་བ་མེད་དོ་ཞེས་གསུངས་སོ། །གཉིས་པ་ནི། དགེ་ཚུལ་ཕ་མ་གཉིས་ཀྱིས་ཀྱང་ངོ་ཞེས་པ་ནི་ཉེས་བྱས་སོ་ཞེས་པ་དང་། ལྟུང་བ་མེད་དོ་ཞེས་གཉིས་ཀར་སྦྱར་ཏེ་རང་གི་གསེར་དངུལ་ལ་རེག་ན་ཉེས་བྱས་དང་། གཞན་གྱི་གསེར་དངུལ་ལ་རེག་ན་ལྟུང་བ་མེད་པའོ། །གསུམ་པ་ལ། སྤྱིའི་དོན་དང་། ཚིག་གི་དོན་ནོ། །དང་པོ་ལ། དགོས་དོན་ནི། རིན་པོ་ཆེ་ལ་རེག་པའི་ལྟུང་བ་ཁེགས་པ་དང་། རུང་བའི་བརྟག་པ་བྱས་པས་བཅས་པའི་ས་མཚམས་ཟིན་པའོ༔ ༔གཉིས་པ་བསྡུས་པའི་དོན་ལ་ལྔ་ལས། དང་པོ་དངོས་པོ་གང་ལ་རུང་བ་བྱ་བ་ལ་བཞི་སྟེ། རིན་པོ་ཆེའམ་དེ་དང་འདྲ་བ་ཡིན་པ་དང་། རང་གི་ཡིན་པ་དང་། སྔར་རུང་བ་བྱས་པ་དང་མ་འབྲེལ་བ་དང་། མངོན་སུམ་དུ་ཡོད་པའོ། །དང་པོ་ནི། གསེར་དངུལ་ལ་སོགས་པ་རིན་པོ་ཆེ་དང་། དེ་དང་འདྲ་བ་གཡུ་ཟོག་དང་ཁྲབ་སྙིང་མ་ལྷ་བུ་སྟེ་དགེ་སློང་གི་ཡོ་བྱད་བྱེད་པ་ན་བརྟག་པའི་ཆོ་གནང་ཞིང་། དངོས་པོ་བཟང་བས་ནོར་གྱི་སྲིད་པ་འཕེལ་བའི་དགག་བྱ་དགག་དགོས་པའི་ཕྱིར། འོ་ན་རྟ་བཟང་པོ་དང་ཞིང་བཟང་པོ་ལ་ཡང་རུང་བའི་ཆོག་བྱའམ་ཐམས་ཅད་མ་ཡིན་ཏེ། རྟ་ལ་སོགས་པ་མ་བརྟགས་པའི་དངོས་པོ་ཡིན་པས་གང་ཟག་གིས་འཆང་བ་བཀག་ཅིང་། རྟ་ལ་

༄༅། །སོགས་པ་ལ་རེག་པ་ལ་རིན་པོ་ཆེ་ལ་རེག་པའི་ཉེས་པ་མེད་ལ། ཞིང་ཁང་ལ་རེག་པ་ལ་རིན་པོ་ཆེ་ལ་རེག་པའི་ཉེས་པ་མེད་དེ་དགག་བྱ་མེད་པའི་ཕྱིར། གཉིས་པ་ནི། ཊཱི་ཀ་ལས། གཞན་གྱི་ཛས་ལ་ནི་ལྟུང་བ་རྣམ་པ་གསུམ་མ་བསྟན་ཏེ་ཞེས་གསུངས་པས་གྲུབ་བོ། །གསུམ་པ་ནི། སྔར་ལྟུང་བ་བྱས་པ་དང་འབྲེལ་ན་ལྟུང་བ་གཞན་མི་དགོས་པའི་ཕྱིར། བཞི་པ་ནི། མངོན་སུམ་ན་མེད་ན་ཆོ་གའི་འཇུག་ཡུལ་མ་ཡིན་པའི་ཕྱིར། གཉིས་པ་རྟེན་གང་གིས་ལྟུང་བར་བྱ་བ་ནི། རབ་ཏུ་བྱུང་བ་སྐྱེ་ལྡོ་གང་ཡང་རུང་བའི་སྡོམ་པ་གསོར་རུང་ཡན་ཆད་དང་ལྡན་པ་དང་། སེམས་པ་རང་བཞིན་དུ་གནས་པ་དང་། ལུས་ཐ་མལ་པར་གནས་པ་དང་། ནོད་པའི་རྐྱེན་ཅན་ཆོས་གོས་སོགས་མེད་པ་ལ་ཟེར་ཡིན་པ་སྟེ་ཐ་མ་ནི་སྐབས་དོན་གྱིས་གྲུབ་བོ། །གསུམ་པ་ཆེད་དུ་བྱ་བ་ནི། ཆོས་ལྡན་གྱི་ཆེད་དུ་སྟེ། ཆོས་དང་ལྡན་པའི་དོན་ཞེས་གསུངས་པ་དང་། གཞན་པ་ལ་མི་ཆགས་སོ་ཞེས་སོ། །བཞི་པ་ལྟུང་བ་གང་བྱ་བ་ནི། སྦྱིན་བདག་བདག་པོ་ཉིད་དུ་མོས་སུ་གཞུག་པ་ལ་སོགས་པ་གསུམ་སྟེ་གཞུང་དུ་འཆད་དོ། །ལྟུང་བ་གསུམ་གྱི་ནང་ནས་ཁྱད་པར་དུ་ཡང་བྱིན་གྱིས་རློབ་པ་ལ་བཞི་ལས། ཡུལ་ཆོ་ག་རྣམ་བཞག་གི་དགེ་སློང་ཆོས་དྲུག་ལྡན་གྱི་སྟེང་དུ་མཚམས་ཀྱི་ནང་ན་གནས་པ་དང་བདུན་ལྡན་པའི་དགེ་སློང་གི་མདུན་དུ། རྟེན་བཤད་མ་ཐག་པའི་ཆོས་བཞི་ལྡན་གྱིས་དངོས་པོ་ཆོས་བཞི་ལྡན་སྔར་བཤད་པ་དེ་ལ་ཆོ་ག་སྒྱུར་དངོས་མཇུག་གསུམ་གྱིས་

བྱིན་གྱིས་བརླབ་པའོ། །སྦྱོར་བ་ནི་རིན་པོ་ཆེ་དེ་མདུན་དུ་བཞག་སྟེ། ཡུལ་དེ་བསླབ་པ་རྐན་ན་དེ་ལ་ཕྱག་བྱས་ཏེ་དངོས་གཞི་ནི་ཡུལ་རྟེན་གཉིས་ཀ་འགྲེང་སྟེ་འདུད་པ་དང་བཅས་པས་རིན་པོ་ཆེའི་སྟེང་ཐད་དུ་གཉིས་ཀའི་
ལག་པ་བརྐྱངས་ཏེ་སྤྱོགས་ལན་གསུམ་བརྗོད་པའོ། །མཇུག་བསྔོ་ལ་ཐབས་ཡིན་ནོ། །ལེགས་སོ་ཞེས་བརྗོད་པའོ། །གནས་ནས་ཕྱུང་བ་ལ་ནི་བྱིན་གྱིས་རློབ་པའི་ཡུལ་མེད་པའི་ཕྱིར་རང་གཅིག་པུས་ཀྱང་བྱིན་གྱིས་
བརླབ་ཏུ་རུང་བར་འོང་སྟེ། རང་གཅིག་པུས་ཆོས་གོས་བྱིན་གྱིས་བརླབས་པ་བཞིན་ནོ། །ལྷུ་པ་རུང་བ་འཇིག་པའི་རྒྱུ་ནི། དངོས་པོ་ཞིང་མ་ཡིན་པར་གྱུར་པ་སྣུ་ཧྲིག་མེས་འཚིག་པར་གྱུར་བ་ལྟ་བུ་དང་། རྟེན་ཞིང་མ་ཡིན་པར་
གྱུར་པ་དགེ་སློང་བབས་པ་ལྟ་བུ་དང་། ནོར་གྱི་མངོན་ཞེན་རྒྱུན་དུ་བྱུང་ཞིང་གཉེན་པོས་མ་བཟློག་ན་ཡང་འཇིག་སྟེ། ཊཱི་ཀ་ལས། གང་ལ་བདག་ཉིད་ཀྱི་ཕྱིར་བདག་གིར་བྱེད་པ་ཡོད་པ་དེ་ལ་ནི་རང་གིས་ཀྱང་རེག་པར་མི་བྱ་
ལ་། གཞན་ཡང་རེག་ཏུ་གཞུག་པར་མི་བྱ་སྟེ། དེ་ལ་རུང་བ་གསུམ་ཆར་མི་འཆགས་པའི་ཕྱིར་ཞེས་སོ། །རིན་པོ་ཆེ་བྱིན་གྱིས་བརླབས་པ་འདི་ལ་བྱིན་རླབས་དབྱུང་བ་ནི་གསུངས་པ་མེད་དོ། །གཉིས་པ་ནི། རུང་བ་མ་བྱས་
པ་ཡང་དེ་ཞེས་སྨོས་ན་རུང་བ་དེ་ནི་གང་ཞེ་ན། གང་གིས་ཕུལ་བའི་སྦྱིན་བདག་དེ་ཉིད་བདག་པོ་ཉིད་ཡིན་ནོ་སྙམ་དུ་དགེ་སློང་རང་གི་བསམ་པས་མོས་སུ་གཞུག་པ་གསེར་དངུལ་ལ་སོགས་པ་རུང་བ་མ་ཡིན་པའི་དངོས་པོ་

༄༅། །འདིས་ཉུང་བའི་དངོས་པོ་ཆོས་གོས་ལ་སོགས་པ་མ་ཉོས་ཀྱི་བར་དུ་ནི་དངོས་པོ་འདི་ང་མི་དབང་གི སྦྱིན་བདག་དེ་ཉིད་དབང་ངོ་སྙམ་དུ་བསམ་པར་བྱ་སྟེ། ལུང་ལས། སྦྱིན་བདག་དེ་ཉིད་ལ་ཡིད་བརྟན་ཏེ་བཅང་བར་བྱའོ་ཞེས་གསུངས་པ་དང་། དགེ་སློང་གིས་ཇི་སྲིད་འཚོའི་བར་དུ་རིན་པོ་ཆེ་གང་རྙེད་པ་དེ་ཐམས་ཅད་ཞལ་ཏ་པ་ཁྱོད་ཀྱི་བདག་གཉེར་གྱིས་ཤིག་ཅེས་བཅོལ་ཏེ། ཞལ་ཏ་སྟེ་གཉེར་ཀ་བྱེད་པ་དགེ་བསྙེན་ལ་སོགས་པ་བསྙེན་པར་མ་རྫོགས་པ་སྤྲོ་བར་བྱ་ཏེ། བདག་པོ་ཉིད་དུ་ཁས་ལེན་དུ་གཞུག་ཅིང་། དུས་ཕྱིས་དགེ་སློང་གི་གསེར་དངུལ་ལྟ་བུ་རྙེད་པ་ན་དངོས་པོ་འདིས་ཆོས་གོས་ལ་སོགས་པ་མ་ཉོས་ཀྱི་བར་དུ་ནི་དངོས་པོ་འདི་ང་མི་དབང་གི་ཞལ་ཏ་བྱེད་པ་དེ་དབང་སྙམ་དུ་སེམས་པ་དང་། སྔགས་ལན་གསུམ་བརྗོད་པས་རིན་པོ་ཆེ་བྱིན་གྱིས་བརླབས་པ་ཞེས་བྱ་བ་སྟེ་དེ་གསུམ་ནི་རང་གིས་རིན་པོ་ཆེ་ལ་རེག་ཏུ་ཉུང་བའི་ཐབས་དག་ཡིན་ནོ། །ཉུང་བར་བྱས་པ་ལ་རེག་གམ་རེག་ཏུ་བཅུག་ན་ལྟུང་བ་མེད་དོ། །ཆོས་དང་ལྡན་པ་ཆོས་དང་མི་འབྲལ་བའི་དོན་རང་གི་ལྷུང་བཟེད་དང་། ཆོས་གོས་དང་། སྨན་ལ་སོགས་པ་ཡོ་བྱད་མི་བདོག་པ་དེ་སྒྲུབ་པའི་རྒྱུན་གྱི་གསེར་དངུལ་ལ་སོགས་པ་ལ་ཉུང་བ་དེ་དག་འཆགས་ཀྱི། དེ་སྒྲུབ་པའི་རྒྱུན་ལས་གཞན་པའི་གསེར་དངུལ་ལ་སོགས་པ་ལ་ཉུང་བ་མི་འཆགས་སོ། །དགེ་སློང་ཡུལ་གཞན་དུ་འགྲོ་བ་འམ་དགེ་སློང་གང་ལ་ཡིད་བརྟན་པའི་བདག་པོ་སྦྱིན་བདག་གམ་ཞལ་

ཏ་བྱེད་པ་དེ་ཡུལ་ཐག་རིང་བ་རྒྱ་མཚོའི་ཕ་རོལ་དུ་སོང་བ་ཉིད་ཡིན་ན་ཡང་རུང་བ་དག་ལ་ཉམས་པ་མེད་དོ། །ལུང་ལས། སྦྱིན་བདག་དེ་ཇི་སྲིད་གསོན་པའི་བར་དུ་ཉེས་པ་མེད་དོ་ཞེས་སོ། །བདག་ཉིད་ཀྱི་ལུས་འཚོ་བར་བྱ་བའི་དོན་དུ་བཟའ་བཏུང་སྐྱོར་དུ་བཅུག་ན་ཡང་དེས་ལྷོ་འདུན་ཆེ་བར་མི་འགྱུར་ཏེ་བཟའ་བ་དང་བཏུང་བ་བྱེད་དུ་གཞུག་ཏུ་རུང་ངོ་། །བཟའ་བ་དེ་བྱེད་པ་བྱུན་པོ་ལ་སོགས་པའི་གང་ཟག་དེ་ལ་བཟའ་བའི་རིན་དུ་དབུལ་བའི་ཕྱིར་སྦྱིན་བདག་ལ་ཀཱརྵ་པ་ཎ་དངུལ་ལས་བྱས་པའི་གཟུགས་བྲིད་པར་ཅན་བླང་བ་ཡང་རུང་ངོ་། །ཊཱི་ཀར། རུང་བར་བྱས་ཏེ་བླང་བར་བྱའི། །རུང་བ་མེད་པར་ནི་བླང་བར་མི་བྱའོ་ཞེས་སོ། །ལམ་རྒྱགས་ལ་ནི་རིན་པོ་ཆེ་མན་ཆད་བཟའ་བར་སྐོམ་པ་ཡན་ཆད་ལས་བསྒྱུར་དུ་རུང་བའོ། །རིན་པོ་ཆེ་ལྔ་ནི། གསེར། ཤྭན་དངུལ། ཙམ། བཻ་ཌཱུརྻ། སྤ་སྤག་ཤེལ། སྒྲིཀ །མུ་ཏིག་གོ །རིན་པོ་ཆེར་སྐོམ་པ་ལྔ་ནི། ཟངས། ཏྲམ། ཞ་ཉེ། ཤེ་ཤ །ཁྲོ། གཀྲ། རོ་ཉེ། ངས། ཉེ་ལྕགས་སོ། ལོ་ཧ། བཟའ་བ་ལྔ་ནི། འབྲས་ཆན་དང་། ཟན་དྲོན་དང་། ཤ་དང་། ཉ་ཤ་དང་། སྐྱུམ་ཁུར་རོ། །བཟའ་བར་སྐོམ་པ་ལྔ་ནི། ཁྲེ་དང་། ཁྲེ་རྒོད་དང་། བྲ་རྒོད་དང་། ཀྱུ་སྣན་དང་། ཙོ་ཚོའོ། །དེ་རྣམས་ལམ་རྒྱགས་སུ་བསྒྱུར་བར་ལུང་ལས་གསུངས་པ་འདིར་བསྡུས་པའོ། །དགེ་སློང་གིས་མིའི་དོན་དུ་རིན་པོ་ཆེ་མེ་ཤེལ་ནོར་བུ་མེ་ཤེལ་ཏེ་ཉི་མའི་འོད་དང་འཕྲོར་པ་ན་མེ་འབྱིན་པའི་ཕྱིར་ཉེ་བར་བཞག་པར་བྱའོ། །ཊཱི་ཀར། འདི་ཡང་

༄༅། །ཆོས་དང་ལྡན་པའི་དགོས་པ་ཡིན་པས་ལྟུང་བ་འཆགས་སོ་ཞེས་སོ། །མི་ཤེལ་དེ་མ་སྦས་པར་བཞག་པར་མི་བྱའོ། །མི་ཤེལ་དེ་མ་བྱིན་པར་ལེན་པ་རྐུན་པོ་ལ་བསྟན་པར་མི་བྱའོ། །མི་ཤེལ་དེའི་འབྲས་བུ་མི་ཕྱུང་ནས་རྐུན་པོ་དེ་ལ་མི་སྦྱིན་པར་བྱའོ། །དགེ་སློང་གིས་ཆུའི་དོན་དུ་ཆུ་ཤེལ་ཡང་ཉེ་བར་བཞག་གོ །ཆུ་ཤེལ་བསྲུང་བའི་ཆོ་ག་ནི་མི་ཤེལ་ལ་བརྗོད་པ་དང་འདྲའོ། །དེ་ཡང་ཆུ་ཤེལ་དེ་མ་སྦས་པར་བཞག་པར་མི་བྱའོ། །མ་བྱིན་པར་ལེན་པ་ལ་བསྟན་པར་མི་བྱའོ། །ཆུ་ཤེལ་དེའི་འབྲས་བུ་ཆུ་ཕྱུང་ནས་རྐུན་པོ་དེ་ལ་སྦྱིན་པར་བྱའོ། །རྒྱུ་དང་ཁབ་ལ་སོགས་པའི་ཡོ་བྱད་རྗེས་སུ་གནང་བར་གསེར་ལས་བྱས་པའི་རྒྱུ་དང་། གསེར་གྱི་ཁབ་དང་། གསེར་གྱི་སྣན་ཡོར་ལ་སོགས་པ་རྒྱུ་རིན་པོ་ཆེ་ལས་བྱས་པ་བདག་གིར་བྱ་བའི་ཤན་བསྲེ་བར་ཏེ། གནང་བའི་ཡོ་བྱད་དེ་དག་འཆང་བར་བསྔད་བཏགས་ནས་རིན་པོ་ཆེ་འཆང་ཞིང་བདག་གིར་མི་བྱ་བ་ཉིད་དོ། །ར་གན་དང་། ཟངས་དང་། འཁར་བ་དང་། ཤིང་གི་ལྷུང་བཟེད་བདག་གིར་མི་བྱའོ། །དེ་དག་བླང་དུ་རུང་སྟེ། ལུང་ཕྲན་ཚེགས་ལས། ར་གན་གྱི་ལྷུང་བཟེད་ལ་སོགས་པ་བཞི་པོ་དེ་དག་མ་བླངས་པ་ནི་བླང་བར་བྱ་ཞིང་། བླངས་པ་ནི་སྣན་ཡོར་དུ་ཡོངས་སྤྱད་པས་སྤྱད་པར་བྱའོ། །ར་གན་ལ་སོགས་པའི་ལྷུང་བཟེད་དེ་དག་སྔར་བསྙེན་པར་མ་རྫོགས་པའི་ཚེ་ན་བདག་གིར་བྱས་པའམ་དེ་ལས་གཞན་བསྙེན་པར་རྫོགས་པའི་ཚེ་ན་རྙེད་ཅིང་བདག་གིར་མ་བྱས་པ་ཡང་རུང་

ཧྲི༔ གལ་ཏེ་ཡོངས་སུ་སྨྱུད་དགོས་པར་གྱུར་ན་སྨན་པོར་གྱིས་ཡོངས་སུ་སྨྱུད་པས་སོ་ཞེས་པ། ཡོན་ཏན་འོད་མར། ཁ་ཟས་ནི་སྨན་ཡིན། སྣོད་སྨྱུད་དེ་ནི་སྨན་གྱི་སྣོད་དོ་སྙམ་དུ་བསམ་པས་སོ་ཞེས་སོ། །ལྷུང་བཟེད་བྱིན་གྱིས་བརླབ་ཏུ་རུང་བ་ནི་གཉིས་ཁོ་ན་ཡིན་ཏེ། ལྕགས་ལས་བྱས་པ་དང་། ས་ལས་བྱས་པའོ། །འདི་ལ་བསྡུས་པ་ལས། རྡོ་ལས་བྱས་པ་ནི་ས་ལས་བྱས་པའི་ནང་དུ་བསྡུའོ། །གཞན་དུ་ན་ཅིའི་ཕྱིར་བཅོམ་ལྡན་འདས་མི་རུང་བ་འཆང་ཞེས་བཤད་ཀྱང་། ལུང་ཕྲ་ཚན་པ་ལས། ལྷུང་བཟེད་འདི་ལྟ་འཆང་བར་མ་བྱེད་ཅིག རྡོའི་ལྷུང་བཟེད་དང་ཞེས་གསུངས་ལ། མ་མོ་ལས་ཀྱང་། ལྷུང་བཟེད་བརྒྱད་ནི་མི་གནང་བ་སྟེ། རྡོ་ལས་བྱས་པ་དང་ཞེས་སོགས་གསུངས་སོ། །བཅོམ་ལྡན་འདས་ཀྱིས་ཡོངས་སུ་སྨྱུད་པ་ཙམ་གྱི་ནི་ཉན་ཐོས་ལ་གནང་བའི་ཁུངས་སུ་མི་ཆེ་སྟེ། བདག་ཉིད་ཆེན་པོ་ཤཱཀྱ་འོད་ཀྱིས་གུར་གུམ་གྱི་མདོག་དང་མཐུན་པ་མེ་ཏོག་ཤེ་བ་ལི་ཀས་ཁ་བསྒྱུར་བ་ལྟ་བུའི་ན་བཟའ་བཅོམ་ལྡན་འདས་ཀྱིས་གདུལ་བྱའི་དབང་གིས་གསོལ་ཡང་། དེ་ཉན་ཐོས་རྣམས་ལ་མི་རུང་བར་གསུངས་པ་བཞིན་ནོ། །བཞི་པ་ནི། རིན་པོ་ཆེ་བདག་གིར་བྱས་ནའོ་ཞེས་སྤྱིར་སྨོས་ན་རིན་པོ་ཆེ་དེ་ནི་གང་དང་གང་ཞེ་ན། ནོར་བུ་དང་སྐེ་ཕྲན་ཚེགས་དང་ཊཱི་ཀ་ལས། ནོར་བུ་ནི་སྣང་བའི་བདག་ཉིད་ཅན་དང་། དུག་འཇོམས་པར་བྱེད་པའོ་ཞེས་སོ། །ཊཱི་ཀ་ལས། ནོར་བུ་ཞེས་པས་ནི་ཆུ་ཤེལ་དང་མེ་ཤེལ་དག་འཕངས་སོ། །ནོར་བུ་ཁབ་

༄། །ལེན་ཀྱང་འཕངས་ཀྱི། རྫོ་ཁབ་ལེན་ནི་མ་ཡིན་ཏེ་དེ་ལ་ནི་རིན་པོ་ཆེ་ཉིད་མེད་པའི་ཕྱིར་རོ་ཞེས་སོ། །སྨུ་ཏིག་དང་ཞེས་པ་ལྷོན་པ་དང་སྒྲོག་ཆགས་ལས་འབྱུང་ཞེས་གསོ་དཔྱད་ལས་གསུངས་སོ། །རི་བཻ་ཌཱུརྻ་ལས་
བྱུང་བའི་བཻ་ཌཱུརྻ་དང་ཞེས་པ་ནི་རིན་པོ་ཆེ་སྔོན་པོར་སྣང་བའོ་ཞེས་སྣང་བའོ་ཞེས་རྣམ་འབྱེད་འགྲེལ་པ་ལས་བཤད་ཅིང་། ལུང་གཞི་ལས། བཻ་ཌཱུརྻ་ཟུར་བརྒྱད་པ་དྭང་པ་གསལ་བ་དྲི་མ་མེད་པའོ་ཞེས་སོ། མན་ཤེལ་དཀར་པོ་
དང་ཞེས་པ་ནི་ཤིཏྣ་ཤི་ལ་ཞེས་བྱ་སྟེ། རིན་པོ་ཆེ་དུང་གི་རྣམ་པ་ལྟར་མཆོག་ཏུ་དཀར་པོའོ་ཞེས་བཤད་ཅིང་། ཕྲན་ཚེགས་འགྲེལ་པ་ལས། མན་ཤེལ་ནི་རིན་པོ་ཆེའི་ཁྱད་པར་ཡིན་ཏེ། ཁྱིམ་གང་ན་དེ་ཡོད་པ་དེར་འཁོར་བ་
ཐམས་ཅད་རྒྱས་པར་འགྱུར་རོ། །ཞེས་སོ། །བྱུ་རུ་དང་ཞེས་པ་བྱེ་མ་ལས་སྐྱེས་པའི་རྫོ་བའོ། །དངུལ་སྐྱུ་དང་། གསེར་ས་ལེ་སྦྲམ་དང་། རྫོའི་སྙིང་པོ་ནི་མཆད་ཅེས་དུལ་ལྷས་བཤད་དོ། །སྤུག་དང་ཞེས་པ། རྣམ་འབྱེད་འགྲེལ་
པ་ལས། རིན་པོ་ཆེའི་རིགས་ཤིན་ཏུ་གཙོ་བོ་སྔོན་པོ་དང་། སེར་པོ་དང་། དཀར་པོར་སྣང་སྟེ་ཁྲ་བོའོ་ཞེས་སོ། །བོད་རྣམས་སྤུག་གཟི་ཡིན་ཟེར་བ་ནི་མ་དག་གོ །དམར་པོ་དང་ཞེས་པ། ཕྲན་ཚེགས་འགྲེལ་པ་ལས། པདྨ་
རཱ་ག་ཡིན་པར་ཆད་དོ། །དུང་གཡས་སུ་འཁྱིལ་བ་ནི་རིན་པོ་ཆེའི་བྱེ་བྲག་ཡིན་ཏེ། གང་ན་དེ་ཡོད་པ་དེར་དཔལ་དང་འབྱོར་པ་ལ་རྟག་ཏུ་གནས་པར་འགྱུར་ཞེས་ཕྲན་ཚེགས་འགྲེལ་པ་ལས་སོ། །ལ་སོགས་པ་ཞེས་པས་སངས་

རྒྱས་ཀྱི་སྐུ་གདུང་ལ་སོགས་པ་བསྔོའོ། །དེ་རྣམས་ནི་རིན་པོ་ཆེའོ། །ལྔ་པ་ནི། ཞུ་འགྲེལ་ལས། ཉོ་བ་ལ་སོགས་འཇིག་རྟེན་གྱི་ཐ་སྙད་གདགས་སུ་ཉོ་ཚོང་བྱར་མི་རུང་བ་རིན་པོ་ཆེ་གས་པ་དང་། ཆག་པ་དང་། དུམ་བུ་དང་། འཚོག་པ་ལ་སོགས་པ་ལ་རེག་གམ་རེག་ཏུ་བཅུག་པ་ལ་ནི་ལྟུང་བ་ན་སྨད་ཉེས་བྱས་བསྐྱེད་པ་ཉིད་དོ་ཞེས་སོ། །བསླབ་པའི་གཞི་འདིའི་འོག་མ་མངོན་མཚན་གྱི་སྤྱོད་པ་ལ་ཡང་སྙད་གདགས་སུ་མི་རུང་བ་ལ་ནི་ན་སྨད་པ་ཉིད་དོ། །སྙད་གདགས་སུ་མི་རུང་བ་དེ་ནི་ནོར་བུ་དང་། མུ་ཏིག་ལ་སོགས་པ་དེ་དག་སེར་ཀ་གས་པ་འབྱུར་རུང་བ་དང་མི་རུང་བ་དང་། དུང་གཡས་འཁྱིལ་ལྟ་བུ་ཆག་པ་དང་། རིན་པོ་ཆེའི་དུམ་བུ་ཕྱོགས་གཅིག་མེད་པ་དང་། མེས་འཚོག་པས་རིན་པོ་ཆེ་མ་ཡིན་པ་ཉིད་དུ་གྱུར་ཏེ་ཉོ་ཚོང་བྱར་མི་རུང་བར་གྱུར་པའོ། །པ་ཊ་ནི་མངོན་མཚན་ལྷག་མ་ཡོད་པ་ཙམ་དུ་ཉམས་པ་ཡིན་གྱི། ཐལ་བར་གྱུར་པ་ནི་མ་ཡིན་ཏེ་དེ་ལེན་པ་ལ་ཉེས་པ་མེད་པའི་ཕྱིར་རོ།།དངུལ་ལ་སོགས་པ་ལ་པ་ཊ་དང་དོང་རྩེ་ལྟ་བུ་ལས་གཞན་པའི་དབྱིབས་དང་རི་མོའི་ཁྱད་པར་འགའ་ཞིག་བྱས་ཀྱང་།སྔོན་རྒྱལ་པོ་གང་གི་རིང་ལ་ཡང་ཉོ་ཚོང་གི་གཞི་ཉིད་དུ་མ་སྤྱད་པ་སྔ་སྔོན་ཉོ་ཚོང་བྱས་པ་ཙམ་ཡང་མི་དྲན་པའི་མངོན་མཚན་ཅན་པ་ཊ་དང་། དོང་རྩེ་ལྟ་བུའི་དབྱིབས་དང་། རི་མོའི་ཁྱད་པར་མ་བྱས་པ་དངུལ་གྱི་ཕྱེ་མ་ལྟ་བུ་དང་། པ་ཊ་འམ་དོང་རྩེ་ལྟ་བུའི་མངོན་མཚན་ཅན་དེ་དྲུད་པ་ལ་སོགས་པའི་ཉེས་པས་མཚན་མ

༄༅། །དང་བྲལ་ཏེ། མཚན་དང་མི་ལྡན་པ་དང་། རིན་པོ་ཆེ་མ་ཡིན་པའི་རྫས་ལས་རིན་པོ་ཆེ་འདྲ་བར་བཅོས་པའོ། །གསེར་དང་དངུལ་ལ་སོགས་པ་རིན་པོ་ཆེ་ལ་རེག་པའི་སྤང་བ་སྟེ། ཞུ་འགྲེལ་ལས། གསེར་དངུལ་འདི་གཉིས་ཀྱང་ནོར་བུ་ལ་སོགས་པ་རིན་པ་ཆེ་གཞན་གྱི་དཔེ་ཡིན་ནོ་ཞེས་པ་ལྟ་བུའོ།། །།དགུ་པ་མངོན་མཚན་ཅན་གྱི་སྤྱོད་པ་ལ། ལྟུང་བའི་རྣམ་པར་བཞག་པ་བརྗོད། དེ་ཡི་ལྟུང་བ་མེད་པ་བསྟན། །བསླབ་པར་བྱ་བའི་གནས་སྐབས་བརྗོད། །དང་པོ་ལ། སྤྱིའི་དོན་དང་།ཚིག་གི་དོན་ནོ། །དང་པོ་ལ། གླེང་གཞི་ནི་མཉན་ཡོད་དུ་དྲུག་སྡེས་མངོན་མཚན་ཅན་གྱི་སྐྱིད་འཕྱིད་པར་བྱེད་པ་ལས་སྤང་བའི་ལྟུང་བྱེད་དུ་བཅས་སོ། །དགག་བྱ་ནི་འདོད་པ་ཆེས་པ་དང་། མ་བྱིན་ལེན་གྱི་རྒྱུར་འགྲོ་བའོ། །ངོ་བོ་ནི་བཅས་ལྡན་དགེ་སློང་གིས་སྐྱིད་ཀྱི་གཞི་གསེར་དངུལ་ལ་སོགས་པའི་དངོས་པོ་ཁྲིམ་པ་ལ་བསྐྱེད་དུ་བཏང་སྟེ། ཡུལ་དུས་དེ་ན་སྐྱེད་གང་ཡོད་པ་ཐོབ་ཅིང་ཐོབ་བློ་སྐྱེས་པ་ལས་གྱུར་པའི་ལྟུང་བ་དངོས་གཞིའོ། །ཡན་ལག་ལ་བཞི་ལས། གཞིའི་ཡན་ལག་ལ་གཉིས་ཏེ། གང་ལ་བསྐྱེད་པའི་ཡུལ་དང་། གང་བསྐྱེད་པའི་དངོས་པོའོ། །དང་པོ་ནི། ཁྱིམ་པ་ཆོས་ལྔ་ལྡན་ཏེ། གོས་སློང་བའི་སྐབས་སུ་བཤད་པའི་ཁྱིམ་པ་ཆོས་དྲུག་ལྡན་ལས་ཅི་བདེར་སྤོབ་པ་མ་ཡིན་པ་ནི་འདིར་མི་འགྱུར་ངོ་། །གཉིས་པ་ལ་བཞི་ལས། གསེར་དངུལ་ལ་སོགས་པའི་དངོས་པོ་ཡིན་པ་སྟེ་རིན་པོ་ཆེ་སྤྱོད་པ་ལ་སོགས་ཞེས་གསུངས་ཤིང་དེས་འབྲུ་ལ་

སོགས་པ་ཡང་མཚོན་པའོ། །དངོས་པོ་དེ་རིན་པོ་ཆེ་ཡིན་ན་སྐད་གདགས་སུ་རུང་བ་སྟེ། འོག་མ་ལ་ཡང་ངོ་ཞེས་སོ། །བདག་པོ་རང་ཉིད་ཀྱི་ཡིན་པ་སྟེ། འདུ་ཤེས་ལས་གཙོ་ཆེར་རང་གི་ཉིད་དོ་ཞེས་སོ། །ཚད་དང་ལྡན་པ་སྟེ་
དེ་ཡང་རས་བྲུ་གང་གི་རིན་དུ་ཆོག་པའོ། །བསམ་པའི་ཡན་ལག་ལ་གཉིས་ལས། འདུ་ཤེས་ནི་གཞི་ལ་མ་འཁྲུལ་བའོ། །ཀུན་སློང་ནི་རང་དོན་དུ་བསྐྱིད་པར་འདོད་པ་རྒྱུན་མ་ཆད་པའོ། །སྦྱོར་བ་ནི་དག་མཚན་ཉིད་ལྔ་ལྡན་
གྱིས་བསྐྱིད་པར་ཞུགས་པའོ། །མཐར་ཐུག་ནི་བསྐྱིད་ཕྱིན་ཅིང་ཐོབ་བློ་སྐྱེས་པའོ། །གཉིས་པ་ནི། གང་ལ་ལྟུང་བ་འདི་འབྱུང་བར་འགྱུར་ཞེ་ན། རྙེད་པ་ཁེ་སྤོགས་དང་། ཐུན་དུ་གཏོང་ཞིང་ལྷག་འདོད་པ་ལ་ལྟུང་བ་འདི་འབྱུང་
ངོ་༑ ཁེ་འདོད་པ་མ་ཡིན་ན། ལུང་ཞུ་བ་ལས། འདྲ་བས་འདྲ་བ་བརྗེས་ན་ཉེས་པ་མེད་དོ་ཞེས་སོ། །ཐུན་སྐྱིད་བཏང་བའི་ཡུལ་ལྟ་བུ་སྟེ་གང་ལ་བསྐྱིད་པའི་ཡུལ་ཕ་རོལ་པོ་དེ་ཁྲིམ་པ་ཉིད་དང་། དགེ་སློང་རང་གི་ཉེ་དུ་མ་ཡིན་
པ་ཉིད་ཡིན་ན་སྤང་ལྟུང་དངོས་གཞིའོ། །ཕ་རོལ་པོ་རབ་བྱུང་དང་ཉེ་དུ་ལ་བསྐྱིད་ན་ནི་ཉེས་བྱས་ཙམ་དུ་ཟད་དོ། །བསྐྱིད་ཕྱིན་ཏེ་ཁེ་ཐོབ་ན་དངོས་གཞིའོ། །ཊཱི་ཀར། སྐྱིད་མེད་ན་ནི་སྦྱོར་བའི་ཉེས་བྱས་ཙམ་དུ་ཟད་དོ། །ཞེས་
དང་༑ བཤགས་པའི་དུས་ན་ཡང་སྐྱིད་ཉིད་སྤང་བར་འོས་པ་ཉིད་ཡིན་གྱི་ཙ་བར་གྱུར་པའི་རྫས་ནི་མ་ཡིན་ནོ་ཞེས་སོ། །སྐྱིད་དང་རྒྱ་བའི་ངོ་བོ་ཐ་དད་མེད་ཅིང་བྱེ་བྲག་མ་ཕྱེད་ན་ཐམས་ཅད་སྤང་ངོ་། །མངོན་མཚན་ཅན་འདིའི་

༄༅། །འོག་མ་ཉོ་ཚོང་བྱེད་པ་ལ་ཡང་མདོ་གསུམ་པོ་དེ་ཐུན་མོང་ངོ་། །གཞི་གང་ལས་བསྐྱེད་ཕྱིན་ན་མངོན་མཚན་ཅན་གྱི་སྤང་བར་འགྱུར་ཞེ་ན། པ་ཊའམ་རིན་པོ་ཆེ་སྤྱོད་པ་ལས་སོ། །པ་ཊ་དང་དོང་རྩེ་ནི་རྣམ་པ་འདྲ་བ་ཡིན་གྱི་གཅིག་པ་ནི་མིན་ཏེ། ཊཱི་ཀ་ལས་དེ་གཉིས་ཐ་དད་དུ་བཤད་དོ། །དགེ་སློང་མའི་རྣམ་འབྱེད་ལས། མངོན་མཚན་ཅན་ཞེས་བྱ་བ་ནི་དབྱིག་གམ་གསེར་རོ། མངོན་མཚན་ཅན་སྤོང་ན་ཞེས་བྱ་བ་ནི་གསེར་རམ་དངུལ་ལོ་ཞེས་གསུངས་སོ། །རྣམ་འབྱེད་འགྲེལ་པ་ལས། མངོན་མཚན་ཅན་ཞེས་བྱ་བ་ནི་ཐ་སྙད་དུ་བྱ་བའི་མཚན་མ་ཅན་དེ་ཟླུམ་པོ་ལ་སོགས་པའི་དབྱིབ་ལ་མི་ལ་སོགས་པའི་རྟགས་བྱས་པའོ་ཞེས་བཤད་དེ། གསེར་རམ་དངུལ་ལ་དོང་རྩེ་དང་། པ་ཊའི་གཟུགས་ཀྱི་ཁྱད་པར་བྱས་པ་ནི་མངོན་མཚན་ཅན་ནོ། །འདིར་མངོན་མཚན་ཅན་གྱི་སྤྱོད་པ་ཞེས་གསུངས་པ་ནི་ཕྱོགས་གཅིག་ལ་མཚོན་པ་སྟེ། ནས་ལ་སོགས་པ་ཐུན་སྐྱེད་བྱས་པ་ལ་ཡང་ལྟུང་བ་འདིར་འགྱུར་ཏེ། སྐབས་འདི་ཉིད་ཀྱི་ལུང་དགེ་སློང་གི་རྣམ་འབྱེད་ལས། ནས་དང་འབྲུའི་ཐུན་སྐྱེད་འགྱེད་པར་བྱེད་ཅིང་རྙེད་པ་བདག་གིར་བྱེད་ན་སྤང་བའི་ལྟུང་བྱེད་དུ་འགྱུར་རོ་ཞེས་གསུངས་ཤིང་། སྐབས་འདིའི་མའི་རྣམ་འབྱེད་ལས་ཀྱང་། ནས་དང་གྲོ་གསར་ཐོག་གི་ཕྱིར་ཐུན་དགུ་བར་གཞལ་བའི་སྣོད་ཀྱིས་གྲོ་དང་ནས་བསྐྱེད་དུ་གཏོང་བ་སྟེ་རྙེད་པ་བདག་གིར་བྱེད་ན་སྤང་བའི་ལྟུང་བྱེད་དོ་ཞེས་གསུངས་སོ། །ལུང་རྣམ་འབྱེད་ཀྱི་སྐབས་འདི་

ཉིད་ལས།ནས་དང་འབྲུ་རྙིང་པ་གསར་ཕྱེད་དང་གཉིས་སྔོའི་ཕྱིར་གཏོང་བ་ཞེས་པའི་འགྲེལ་པར།རྙིང་པ་ཁལ་གཅིག་བཏང་ན་གསར་ཁལ་ཕྱེད་དང་གཉིས་ལེན་པ་ལ་སོགས་པ་བཤད་དོ། །ལུང་ཞུ་བའི་འགྲེལ་པར། མངོན་མཚན་ཅན་ཏེ་གྟ་པ་ཆ་ལ་སོགས་པའོ་ཞེས་སོ། འདིའང་ནས་དང་འབྲས་ལ་སོགས་པའི་དཔེ་སྟེ། རྣམ་པར་འབྱེད་པ་ལས། ནས་དང་འབྲས་སྐྱེད་འགྱེད་ཅིང་འབྲས་བུ་སྤྱོད་ན་ཡང་སྤང་བའི་ལྟུང་བྱེད་དུ་གསུངས་པའི་ཕྱིར་རོ༔ ༔སྦྱོར་བ་ལས་ནི་ལུས་ངག་གི་རྗེས་སུ་བསླབ་པ་མང་པོ་ཡོད་ཀྱང་སྦྱོར་བའི་ཉེས་བྱས་གཅིག་པ་ཉིད་དོ། །གཉིས་པ་ནི། སྐབས་གཞན་དུ་ནི་གཙུག་ལག་ཁང་ལ་ཀུན་དགའ་ར་བ་ཞེས་བརྗོད་ཅིང་། སྐབས་འདིར་ནི་ནགས་ཀྱི་ལྷུམ་ར་ལ་མིང་ཀུན་རར་བརྗོད་དེ། ནགས་ཀྱི་ཀུན་དགའ་ར་བ་བསྲུང་བ་ནི་ལྷུན་རའི་ཤིང་ཏོག་ལ་སོགས་བསྲུང་བའི་མི་འམ་དགེ་བསྙེན་གཏན་ཁྲིམས་ལྔ་དང་ལྡན་པ་དག་དགེ་འདུན་གྱི་འཁོར་ན་ཡོད་ན་དེ་གཉིས་བསྒོ་བས་དཀོན་མཆོག་གསུམ་གྱི་དོན་དུ་བུན་སྐྱེད་བཏང་བས་བསྐྱེད་པར་བྱའོ། །གསུམ་པ་ནི། དཀོན་མཆོག་གསུམ་གང་གི་དོན་དུ་བུན་སྐྱེད་བཏང་ཡང་རུང་སྟེ། དཀོར་ཆུད་མི་གཟན་པའི་ཕྱིར་གཏའམ་ཉེས་རིར་བླང་བར་བྱའོ༔ ༔དེ་གསུམ་གྱི་དོན་དུ་བསྐྱེད་ན་ཇི་ལྟར་བྱ་ཞེ་ན། དགུ་པོ་འདི་རྣམས་ཡི་གེར་བྲིས་ཏེ་དཔང་པོ་དང་། ལོ་དང་། ཟླ་བ་དང་། ཉི་མ་དང་། དགེ་འདུན་གྱི་གནས་བརྟན་དང་། དགེ་བསྐོས་ཏེ་གཙུག་ལག་ཁང་སྐྱོང་དང་།

༄༅། །ལེན་པ་པོ་དང་། རྫས་དང་། བསྐྱེད་དེ་ཚད་འདི་ཙམ་དུ་ཆད་དོ་ཞེས་པ་རྣམས་ཡི་གེར་བྲིས་ཏེ་ཡིད་ཆེས་པའི་དཔང་པོ་དང་། མི་འགྱུར་བའི་རྟགས་སམ་རྒྱར་ཡི་གེ་བྲིས་ནས་ཕྱིས་རྫས་ཏེ་བཏང་བར་བྱའོ། །དཀོན་མཆོག་གི་དོན་དུ་བསྐྱེད་བཏང་བ་ན་བུན་དེའི་བྱུང་མཐའི་རྒྱུས་ཤེས་པའི་དགེ་སློང་དེས་བུ་ལོན་བདའ་བའི་རྒྱུས་དེ་རྒྱུས་མི་ཤེས་པའི་དགེ་སློང་གཞན་ལ་ཡང་བཤད་ཅིང་ཁོང་དུ་ཆུད་པར་བྱའོ། །གསེར་དངུལ་ལ་སོགས་པ་ནི་རྫས་གྲགས་པ་ཅན་ཡིན་པས་རྫས་མངོན་མཚན་ཅན་གྱི་སྤྱོད་པའི་སྤང་བ་སྟེ། འགྲེལ་ཚུང་གི་གཞུང་རྩ་བ་ལས། དངུལ་འཆོང་བའི་སྤང་བའོ་ཞེས་སོ།། །།བཅུ་པ་ཉོ་ཚོང་གི་སྤང་བ་ལ། ལྷུང་བའི་རྣམ་པར་བཞག་པ་བརྗོད། །དེ་ཡི་ལྷུང་བ་མེད་པ་བསྟན། །བསླབ་པར་བྱ་བ་བརྗོད་པའོ། །དང་པོ་ལ། སྒྲིའི་དོན་དང་། ཚིག་གི་དོན་ནོ། །དང་པོ་ལ། གླེང་བའི་གཞི་གང་ཞེ་ན། མཉན་ཡོད་དུ་དྲུག་སྡེས་ཉོ་ཚོང་རྣམ་པ་སྣ་ཚོགས་བྱས་པ་ལ་བརྟེན་ནས་སྤང་བའི་ལྷུང་བྱེད་དུ་བཅས་སོ། །དགག་བྱ་ནི་འདོད་ཆེས་དང་། མ་བྱིན་ལེན་གྱི་རྒྱུར་འགྲོ་ཚུལ་སྔ་མ་དང་འདྲའོ། །ངོ་ཏེ་ནི་བཅས་ལྡན་དགེ་སློང་གིས་ནས་དང་ འབྲས་ལ་སོགས་པའི་དངོས་པོ་ཁྱིམ་པ་དང་ཉོ་ཚོང་བྱས་ཏེ། ཁེ་ཐོབ་ཅིང་ཐོབ་བློ་སྐྱེས་པ་ལས་གྱུར་པའི་ལྷུང་བ་དངོས་གཞིའོ། །ཡན་ལག་ལ་བཞི་ལས། གཞིའི་ཡན་ལག་ལ་གཉིས་ཏེ། གང་དང་ཉོ་ཚོང་བྱ་བའི་ཡུལ་དང་། གང་ཉོ་ཚོང་བྱ་བའི་དངོས་པོའོ།

དང་པོ་ནི། ཁྲིམ་པ་ཆོས་ལྔ་ལྡན་ཏེ་སྔ་མ་དང་འདྲ་བའོ། །གཉིས་པ་ལ་གཞི་ལས། འབྲས་ལ་སོགས་པའི་དངོས་པོ་ཡིན་པ་སྟེ། གཞན་གྱིས་སོ་ཞེས་གསུངས་ཤིང་། དེས་དེ་དང་མཚུངས་པ་གཞན་ཡང་མཚོན་པའོ། །བདག་པོ་རང་གི་ཉིད་ཡིན་པ་དང་། ཕལ་ཆེར་རུང་བ་དང་། ཚད་དང་ལྡན་པའོ། །བསམ་པའི་ཡན་ལག་ལ་གཉིས་ལས། འདུ་ཤེས་ནི་གཞི་ལ་མ་འཁྲུལ་བའོ། །ཀུན་སློང་ནི་རང་དོན་དུ་ཚོང་ཁེ་བསྒྲུབ་པའི་ཕྱིར་ནོ་ཚོང་བྱེད་པར་འདོད་པ་རྒྱུན་མ་ཆད་པའོ། །སྦྱོར་བ་ནི་དག་མཚན་ཉིད་ལྔ་ལྡན་གྱིས་ནོ་ཚོང་བྱེད་པར་ཞུགས་པའོ། མཐར་ཐུག་ནི་ཚོང་ཁེ་ཐོབ་ཅིང་ཐོབ་བློ་སྐྱེས་པའོ། །གཉིས་པ་ནི། ནོ་ཚོང་གི་སྤང་ལྟུང་འདི་གཞི་གང་གིས་བསྐྱེད་ཅེ་ན། སྔར་སྨོས་པའི་པ་ཆའམ་རིན་པོ་ཆེ་ལས་གཞན་འབྲས་དང་གོས་ལ་སོགས་ཀྱིས་བསྐྱེད་པས་སོ། །འོ་ན་པ་ཆའམ་རིན་པོ་ཆེས་སྤྱོད་པ་ལས་སོ། །ཞེས་སྔར་སྨོས་པ་དང་། གཞན་གྱིས་སོ་ཞེས་འདིར་སྨོས་པ་དེ་གཉིས་སོ་སོར་ངེས་དོན་ཡིན་ནམ། ཕན་ཚུན་མཚོན་དོན་ཡིན་ཅེ་ན། སྔར་པ་ཆའམ་རིན་པོ་ཆེ་སྨོས་པ་ནི་མཚོན་པ་སྟེ། ཊཱི་ཀ་ལས། པ་ཆ་དང་རིན་པོ་ཆེ་ལ་སོགས་པ་སྤྱོད་པ་ལས་སོ་ཞེས་ཏེ་ལ་སོགས་པ་ཞེས་སྨོས་པ་དང་། མདོན་མཚན་གྱི་སྤྱོད་པའི་སྐབས་ཀྱི་ལུང་རྣམ་འབྱེད་གཉིས་ཀ་ལས། ནས་དང་འབྲུའི་བུན་སྐྱེད་འཕྱེད་པ་ལས་སྤང་བའི་ལྟུང་བྱེད་དུ་གསུངས་པ་དང་། དེ་ཁོ་ན་ལྟར་རྣམ་འབྱེད་འགྲེལ་པ་དང་ཞུ་འགྲེལ་ལས་ཀྱང་

༄༅། །བཤད་དོ། །གཞན་གྱིས་སོ་ཞེས་འདིར་སློས་པ་དེ་ཡང་མཚོན་པ་སྟེ། རིན་པོ་ཆེ་ཉོ་ཚོང་བྱེད་ན་ཡང་ཉོ་ཚོང་གི་སྤྱང་བར་འགྱུར་ཏེ། ཊཱི་ཀ་ལས། གང་ཡང་རུང་བས་རྙེད་པ་འདོད་ཅིང་ཉོ་ཚོང་ལ་སོགས་པ་སྤྱོད་པ་ལས་ཕྱིན་ན་ལྟུང་བ་འདིར་འགྱུར་རོ་ཞེས་བཤད་དོ། །མངོན་མཚན་ཅན་གྱིས་སྤྱོད་པའི་སྐབས་ཀྱི་འགྲེལ་ཆུང་ལས། འདི་གཞི་གཅིག་ལ་འདུག་ཅིང་བྱུན་དང་བེད་དང་བསྐྱེད་དུ་གཏོང་བ་ལའོ་ཞེས་བཤད་ཅིང་། ཉོ་ཚོང་བྱེད་པའི་སྐབས་ཀྱི་འགྲེལ་ཆུང་ལས། གསེར་དངུལ་འབའ་ཞིག་ཁྱུ་མ་ཟད་ཀྱི་ནོར་རྫས་དང་། ཕྱུགས་གཟན་དང་། མི་ལ་སོགས་པ་ཡུལ་གཞན་དུའམ། ལམ་རིང་པོར་ཚོང་སྤྱོགས་བྱེད་ན་ལྟུང་བར་འགྱུར་ཞེས་བཤད་དེ། གཞན་འདུག་པ་དང་ཡུལ་གཞན་ནི་ཕན་ཚུན་མཚོན་པ་ཡིན་པར་ཤེས་པའོ། །གཉིས་པ་ནི། ཚོང་པ་ལྟ་བུས་དགེ་འདུན་ལ་ཆོས་སྟོན་འདྲེན་པའི་འབྲས་དགེ་འདུན་ལ་ཉོར་བྱུང་ན་དགེ་འདུན་གྱི་བཤོས་ཀྱི་ཕྱིར་དགེ་འདུན་གྱི་འབྲས་རིན་གྱིས་ཉོ་བ་ལ་ཉོར་སྦྱིན་པར་བྱ་སྟེ། ཉོ་ཚོང་གི་ཉེས་པ་མེད་དོ། །ཊཱི་ཀར། འབྲས་ཞེས་སློས་པ་ནི་མཚོན་པ་སྟེ། འབྲུ་ཐམས་ཅད་དང་རས་བལ་ལ་སོགས་ཐམས་ཅད་ལ་དེ་བཞིན་ནོ་ཞེས་སོ། །གལ་ཏེ་འབྲས་ཀྱི་བདག་པོ་དགེ་འདུན་དེ་ཉིད་ཀྱི་བཤོས་ཀྱི་ཕྱིར་ཉོ་ན་རིན་ཐང་མཉམ་པར་མི་བྱའི། འབྲས་ཀྱི་རིན་ལས་ལྷག་པའི་འཐེབ་དང་བཅས་པ་རིན་ཆེར་བསྐྱེད་དེ་སྦྱིན་པར་རོ་ཞེས་པའི་ཤུགས་ལས་དགེ་འདུན་གྱི་ཕྱིར་ཉོ་ན་ནི་རིན་

ཐང་མཉམ་པ་སྟེའོ་ཞེས་ཐོབ་པོ། །འགྲེལ་ཆུང་ལས། དགེ་འདུན་གཞན་གྱི་ཕྱིར་ཉོ་ན་ནི་ཅི་རི་བ་ཙམ་གྱི་རྒྱུ་སྦྱིན་ནོ་ཞེས་སོ། །དགེ་འདུན་གྱི་འབྲས་ལ་སོགས་པ་ཟད་ན་དགེ་འདུན་གྱིས་ཀྱང་འབྲས་ལ་སོགས་པ་ཉོ་བར་བྱའོ༑ ༑ལས་བྱེད་པའི་དགེ་སློང་གིས་ཉོ་བའོ། །མ་ཟད་ཀྱང་དགེ་འདུན་གྱིས་འབྲས་ལ་སོགས་པ་འབྲུ་གསར་པ་ཡང་ཉོ་བར་བྱའོ།།སྟོན་ཉོ་ན་རིན་ཆུང་བ་དང་སྲོག་ཆགས་མེད་པའི་ཕྱིར་རོ། །གལ་ཏེ་འབྲས་ལ་སོགས་པ་རྙིང་པ་ལ་སྲོག་ཆགས་ཡོད་ན་ནི་བཙོང་དུ་མི་རུང་ཞེས་ཤུགས་ཀྱིས་བསྟན་ཏོ། །མེད་ན་རྙིང་པ་བཙོང་ཞིང་གསར་པ་ཉོ་བར་བྱ་སྟེ་ཉོ་བཙོང་གི་ཉེས་པ་མེད་དོ། །རྙིང་ན་ནད་དུ་འགྱུར་ཞིང་སྲོག་ཆགས་འཇུག་པ་དང་། རུལ་བར་འགྱུར་བས་བཙོངས་ཀྱང་ཉེས་པ་མེད་དོ། །གསུམ་པ་ནི། དགེ་སློང་གིས་ཕ་རོལ་ཚོང་བྱེད་པའི་རྫས་ལ་རིན་འདི་ཙམ་རི་ཞེས་རིན་ཐང་མི་གདབ་པོ། །ཁྱིམ་པའི་ཉོ་ཚོང་བྱེད་པ་དག་ཏུ་དགེ་སློང་གིས་ལག་གཞུག་པར་གཏོགས་འདོད་དང་བར་ཚངས་མི་བྱའོ། །དགེ་སློང་གིས་ཆོས་གོས་ལ་སོགས་པའི་ཡོ་བྱད་དག་ཉོ་ན་ཁྱིམ་པ་སྒྲིམ་པོ་ལ་བཅོལ་ཏེ་ཉོར་གཞུག་གོ །རང་གིས་ནི་མི་བྱའོ། །འོད་ལྡན་ལས། ཉོ་བར་བྱེད་པའི་ཁྱིམ་པ་སྒྲིམ་པོ་མེད་ན་དགེ་སློང་རང་གིས་རྫས་དེའི་རིན་ཐང་བཅང་བར་བྱ་ཞིང་རིན་འདི་ཙམ་བྱིན་ཅིག་ཅེས་ལན་གསུམ་གྱི་བར་དུ་དྲི་བའི་ཚིག་བརྗོད་པར་བྱ། ནོར་བདག་གིས་ནོར་མི་རི་བ་ལ་རིན་ཆེར་བཏབ་ན་དགེ་སློང་གིས་ཅི་རིག

༄༅། །ཞེར་ཏེ་ལན་གསུམ་དུ་དད་པ་དྲིས་ནས་ཕ་རོལ་དད་ན་ཚོང་བྱས་ཀྱང་ཉེས་པ་མེད་དོ། །ཟོང་ལ་རྩེག་པ་ནི་ཉོ་བའི་ཚེ་ན་ཅུང་ཟད་བསྐྱེད་པ་དང་། འཚོང་བའི་ཚེ་ན་ཅུང་ཟད་འབྲི་བར་བྱེད་པ་སྟེ་དེ་ནི་ཟོང་ལ་རྩེག་པར་བྱེད་པ་ཡིན་པར་གྲགས་སོ་ཞེས་ཊཱི་ཀ་ལས་བཤད་དེ། དགེ་སློང་ལ་གཞན་གྱིས་ཉོ་བ་དང་འཚོང་བའི་ཚེ་ནའོ། །དེ་ནི་གཞན་གྱི་དོན་དུ་ཡང་མི་བྱ་སྟེ་རང་དོན་དུ་ལྟ་ཅི་སྨོས་སོ། །དམིགས་ཀྱིས་བསལ་བ་དཀོན་མཆོག་གསུམ་གྱི་དོན་དུ་ནི་ཟོང་ལ་རྩེག་པར་བྱེད་དེ་དེ་མི་བྱ་བ་ལ་མ་གཏོགས་སོ། །དེ་ཁོ་ན་ལྟར་མ་ཡིན་ན་ངས་ཀྲྟ་པ་ཅ་ལྡི་སྦྱིན་ནོ་ཞེས་ཏེ་ཡལ་བ་ན། ཞྭ་ལ་སོགས་པ་དེའི་གཏར་འཛོག་པ་དེ་ལྟ་བུའི་གཏའ་གཞུག་པའམ་ཡལ་བཟུང་བར་མི་བྱའོ། །དགེ་སློང་རང་གི་གདིང་མེད་པར་རྒྱལ་འགྱེད་ཅིང་སྐྱུགས་བཙུགས་ཏེ་ནོར་ཐོབ་ཀྱང་ཉེས་བྱས་སོ། །དགེ་འདུན་གྱི་གསེར་ལ་སོགས་པའི་རྫས་དེ་གཏད་དོ་ཞེས་སྨྲར་རོ། །སྤུ་ལ་གཏན་ན་དགེ་འདུན་གྱི་ཆེད་དུ་ཁེ་སྤོགས་སྒྲུབ་པར་བྱེད་པའི་དགེ་སློང་ལ་གཏད་དོ། །ཇི་ལྟར་གཏད་ན་དགེ་འདུན་གྱི་དམ་བཞག་པ་ལ་སོགས་པ་དགེ་འདུན་གྱི་རྫས་ཀྱི་གཉེར་ཀའི་ལས་བྱེད་པ་ལས་བླངས་ཏེ་གཏད་དོ་ཞེས་བསྟན་ཏོ། །འདི་མན་ཆད་ནི་དགེ་སློང་སྤོགས་པ་དེའི་བྱ་བ་བརྗོད་པར་བྱ་སྟེ། དགེ་སློང་དེ་དགེ་སློང་རྒན་རབས་རྒན་རབས་དག་ཅེས་ལན་གཉིས་སྨོས་པ་ནི་གཅིག་ལ་ཞུས་པས་མི་ཆོག་གི །དུ་མ་ལ་མ་ཞུས་པར་དགེ་འདུན་གྱི་དོན་དུ་དེའི་

རྫས་ལ་ཁེ་སྤོགས་བསྒྲུབ་པ་ལ་བརྩོན་པར་མི་བྱའོ། །དགེ་སློང་སྤོགས་པ་དེས་དགེ་འདུན་གྱི་རྫས་བླངས་པ་དེའི་ཚེ་དེ་མ་ཐག་ཁོ་ནར་རྫས་མནོས་པ་དང་། བསབ་པ་དེའི་ཚིག་དུས་དང་། རྫས་དང་། རིན་ཐང་ལ་སོགས་པ་ཡི་གེ་བྲི་བའི་དམ་བཞག་ལ་དགེ་སློང་སྤོགས་པ་དེས་ནན་ཏན་བྱས་ཏེ་གཞན་གྱི་འཆར་ཀའི་སྐབས་བསལ་བའི་ཕྱིར་དང་། བདག་ཉིད་ཀྱིས་དྲན་པར་བྱ་བའི་ཕྱིར་དང་། འགྱོད་པ་མི་སྐྱེ་བར་བྱ་བའི་ཕྱིར་རོ། །འདིར་སྨྲས་པ༔ འདི་ན་ལ་ལ་མཐོང་སྣང་མ་མ་ཡིས། །ལེགས་པར་བསྒྲུབ་པའི་དུཿཁ་ གཞོན་ནུ་དག །བསྟན་ལས་ཕྱི་རོལ་གྱུར་པའི་སོ་ཡིས་ནི། །མན་ཤེལ་དཀར་པོའི་འོད་ཀྱང་ཟིལ་གྱིས་གནོན། །གང་ཞིག་མཐོ་རིས་སྒྲོག་ནི་མལ་ནས་འཕོ་ལ་ཉེ། །མི་བཟད་ངན་སོང་རྒྱ་མཚོས་མདུན་ནས་མཆོད་སྦྱིན་སྦྱིལ། །ལས་དང་ཉོན་མོངས་སྐྱེལ་བསུའི་དཔུང་ནི་ཤིན་ཏུ་མང་། །ལམ་དང་ལམ་དུ་སྡིག་ལྷུང་འབྲས་བུའི་སྤྱི་ཁྲལ་འདུས། །འདི་འདྲའི་སྡུག་བསྔལ་སྡོད་གཅིག་ཕུས། །སྐྱོན་རྣམས་མ་ལུས་གཞལ་བྱས་ཏེ། །ཕྱོགས་བཅུར་ཉེས་པ་གཏོང་བྱེད་པ། །བླ་མར་གྲགས་པ་རྣམས་ཀྱི་ལུགས། །དེས་ན་གཉེན་གཤེན་བྱམས་པའི་བློས། །སེམས་ཅན་ཀུན་རྗེས་བརྩེ་བ་ན༔ ༔བདག་གིས་དམ་ཆོས་འདུལ་བ་བསླབས། །དེ་ཡི་འབྲས་བུར་འཆད་རྩོམ་བྱས། །ཉོ་ཚོང་བྱེད་པའི་སྤྱང་བའོ།། །།བཅུ་ཚན་ཐ་མ་ལས། དང་པོ་ལྷུང་བཟེད་ལྷག་པོ་འཆང་བ་ལ། །དངོས་གཞིའི་ལྷུང་

༄༅། །ཁ་བརྗོད་པ་དང་། །དེ་ཡི་ལྟུང་བ་མེད་པ་བཤད། །ལྟུང་བའི་ན་སྨད་གང་ཡིན་དང་། །ལྟུང་མེད་གཞན་ཡང་བསྟན་པའོ། །དང་པོ་ལ། སྤྱིའི་དོན་དང་། ཚིག་གི་དོན་ནོ། །དང་པོ་ལ། གླེང་གཞི་ནི་གཉིས་ལས༔ བྱུང་ལ་མ་བཅས་པ་ནི་ཉེ་དགའ་ལས་སོ། །བྱུང་ལ་བཅས་པའི་གླེང་གཞི་ནི་མཉན་ཡོད་དུ་དྲུག་སྡེས་ལྟུང་བཟེད་བྱིན་གྱིས་མ་བརླབས་པ་འཆང་བ་ལས་སྤང་བའི་ལྟུང་བྱེད་དུ་བཅས་སོ། །དགག་བྱ་ནི་འདོད་པ་ཆེ་བའོ༔ །ངོ་བོ་ནི་བཅས་ལྡན་དགེ་སློང་གིས་རང་དབང་བའི་ལྟུང་བཟེད་བྱིན་གྱིས་མ་བརླབས་པར་རང་ངམ་ཤན་སྐྱོབས་ཀྱིས་ཞག་བཅུ་འདས་པའི་ལྟུང་བ་དངོས་གཞིའོ། །ཡན་ལག་ལ་བཞི་ ལས། གཞིའི་ཡན་ལག་ལ་བདུན་ལས། ལྟུང་བཟེད་ཡིན་པ་སྟེ། ལྟུང་བཟེད་ཀྱིའོ་ཞེས་སོ། །འབྲེལ་མེད་མ་ཡིན་པ་སྟེ། བྱིན་གྱིས་བརླབ་པར་མི་བྱ་བ་དག་གོ་ཞེས་གསུངས་པ་དང་། རང་གི་རྣམ་བཤད་ཀྱི་ལྟུང་བཟེད་འབྲེལ་མེད་ཀྱི་སྐབས་ལས༔ འདིར་འཆང་བའི་ཉེས་པ་བསྐྱེད་པ་མེད་དོ་ཞེས་སོ། །རུང་བ་དང་ལྟུང་བཟེད་ཀྱི་ཚད་དང་ལྡན་པ་སྟེ། རུང་བ་ཉིད་དང་། ཚད་དང་ལྡན་པ་ཞེས་སོ། །གནས་སྐབས་དབང་བྱར་ཡོད་པ་དང་། རང་ཉིད་དབང་བ་ཡིན་པ་དང་། བྱིན་གྱིས་བརླབས་པ་དང་མ་འབྲེལ་བའམ་འབྲེལ་ཡང་ཤན་རྗེས་སུ་ཞུགས་པ་ཡིན་པ་དང་གསུམ་ནི་གོས་འཆང་བའི་སྐབས་སུ་སྔར་བཤད་པ་བཞིན་ནོ། །བསམ་པའི་ཡན་ལག་ལ་གཉིས་ལས། འདུ་ཤེས

ཉེ་གཞི་ལ་མ་འབྲུལ་པའོ། །ཀུན་སློང་ནི་རང་དོན་དུ་ལྟུང་བཟེད་ལྷག་པོ་འཆང་བར་འདོད་པ་རྒྱུན་མ་ཆད་པའོ། །སྦྱོར་བ་ནི་ལྟུང་བཟེད་དེ་བྱིན་རླབས་མ་བྱེད་པར་འཇོག་པ་ཉིད་ཡིན་གྱི། ལུས་ངག་ཏུ་ཐོན་པ་མི་དགོས་
ཏེ། བྱ་བ་མི་བྱེད་པའི་སྦྱོར་བ་ཡིན་པའི་ཕྱིར་རོ། །མཐར་ཐུག་ནི་རང་ངམ་ཤན་སྟོབས་ཀྱིས་ཞག་བཅུའི་མཚན་མོ་མཚན་སྐད་ཅིག་མའོ། །གཉིས་པ་ནི། ཡོད་ནའོ། །རང་གི་ཉིད་དོ་ཞེས་པ་ལ་སོགས་གོས་འཆང་བའི་
སྐབས་སུ་སྔར་ཇི་སྐད་བསྟན་པ་དེ་རྣམས་ལྟུང་བཟེད་ཀྱི་ཡུལ་ལ་སྦྱར་བར་བྱའོ། །གོས་ལའོ། །འཁོར་གསུམ་ཁེབས་པའི་མཐའི་ཚད་ལའོ་ཞེས་མ་གཏོགས་ཏེ་དེ་བཞིན་དུ་ལྟུང་བཟེད་ལའོ། །ལྟུང་བཟེད་བྱིན་གྱིས་བརླབ་ཏུ་
རུང་བའི་མཐའི་ཚད་ལའོ་ཞེས་སྦྱར་རོ། །གཉིས་པ་ནི། ཕྱིས་རབ་ཏུ་བྱུང་བ་ལ་རེ་ཞིང་བསྒོས་པའི་དགེ་ཚུལ་ཕྱིས་འབྱུང་བར་འགྱུར་བའི་དོན་ཉིད་དུ་ལྟུང་བཟེད་དེ་སྦྱིན་པར་ངེས་པར་བྱས་པ་ནི་ཞག་བཅུ་འཆང་ལྟུང་མི་བསྐྱེད་
དེ་བདག་གིར་བྱས་པ་སྤངས་པ་ཉིད་ཡིན་པའི་ཕྱིར་རོ། །དེ་ལྟར་སྦྱིན་པར་བསྒོས་པ་ལས་ཕྱིས་མི་སྦྱིན་དུ་མི་རུང་ངོ་། །གསུམ་པ་ནི། ལྟུང་བཟེད་ཁ་དོག་སྐྱ་བ་དང་། དཀར་བ་དང་ཚད་པས་ཆེ་བ་རྣམས་ནི་ཞག་བཅུ
འདས་པར་འཆང་བའི་སྤང་ལྟུང་མི་བསྐྱེད་ཅིང་བྱིན་གྱིས་བརླབ་པར་བྱ་བ་མ་ཡིན་ཏེ་བྱིན་གྱིས་བརླབ་ཏུ་རུང་བ་ཉིད་མ་ཡིན་པའི་ཕྱིར། ལུང་དང་ཊཱི་ཀར། དེ་དག་འཆད་ན་ཉེས་བྱས་སོ། །ཞེས་སོ། །སའི་ལྟུང་བཟེད་

༄༅། །སོམ་མ་ཚོས་པ་ཡང་རུང་བ་ཉིད་མ་ཡིན་ནོ་ཞེས་སྨྲ་མའི་རྗེས་སུ་བསྙེག་གོ །འཆབ་ན་ཉེས་བྱས་ཏེ་ལྷུང་བཟེད་ཆུང་ངུ་ཉིད་དང་འདྲ་བ་ཡིན་ནོ། །ཞུ་བ་ལས། ལྷུང་བཟེད་མ་ཚོས་པ་འཆང་ན་ཉེས་བྱས་སོ། །ཞེས་སོ༔ ༔བཞི་པ་ནི། སྨན་ཕོར་དུ་སྤྱད་པའི་བསམ་པས་ལྷུང་བཟེད་ཚད་པས་ཆུང་ངུ་གཅིག་ལྷག་པར་འཆང་བ་ལ་ནི་ཉེས་པ་མེད་པ་ཉིད་དོ། །ལྷུང་བཟེད་འཆང་བའི་སྤང་བའོ།། །།གཉིས་པ་ལྷུང་བཟེད་འཚོལ་བ་ལ། བསླབ་པར་བྱ་བའི་གནས་སྐབས་བརྗོད། ལྷུང་བའི་རྣམ་པར་བཞག་པ་དང་། ཕྱིར་བཅོས་པ་ཡི་ཁྱད་པར་རོ། །དང་པོ་ནི། ཉེ་དགས་གཙུག་ལག་ཁང་གཉིས་ཀྱི་རྙེད་པ་ཐོབ་པར་འདོད་པ་ལ་བརྟེན་ནས། ཊཱི་ཀ་ལས། དགེ་སློང་གིས་སྤྱིར་དངོས་པོ་ཐམས་ཅད་ལ་ཧ་ཅང་ཆགས་པར་མི་བྱའོ། །བྱེ་བྲག་ཏུ་ལྷུང་བཟེད་ལ་སོགས་པ་རབ་ཏུ་བྱུང་བའི་ཡོ་བྱད་ལ་ཧ་ཅང་ལྷག་པར་ཆགས་པར་མི་བྱའོ་ཞེས་སོ། །འགྲེལ་ཆུང་ལས། གཞན་གྱི་ལ་ཧ་ཅང་ཆགས་པར་མི་བྱ། བདག་གི་ཡོ་བྱད་ལ་ཧ་ཅང་ཆགས་པར་མི་བྱའོ་ཞེས་བཤད་དེ། ཡོ་བྱད་ལ་ཞེས་པའི་རང་འགྲེལ་ལས་ཀྱང་རང་གི་ཞེས་བྱ་བར་སྦྱར་བར་གྱུར་པ་ཉིད་ཀྱིས་ཤེས་པར་བྱའོ་ཞེས་གསུངས་སོ། །ལྷུང་བཟེད་ལ་སོགས་པ་གང་ལ་ཞེན་པ་དེ་བཅང་བར་མི་བྱའོ་སྟེ་འཆང་ན་ཉེས་བྱས་བསྐྱེད་དེ། ལུང་ལས། དངོས་པོ་གང་ལ་ཧ་ཅང་ལྷག་པར་ཆགས་པ་འབྱུང་བ་དེ་ཡོངས་སུ་སྤང་བར་བྱ་སྟེ། མི་སྤང་ན་འགལ་ཚབས་ཅན་དུ་

འགྱུར་རོ་ཞེས་སོ། །ལྟུང་བཟེད་མེད་པ་ཉིད་ལ་ཡོད་པའི་བློ་ཅན་མ་ཡིན་པའི་དགེ་སློང་ལྟུང་བཟེད་དེས་ཉོ་བའི་རིན་མེད་ཅིང་ལྟུང་བཟེད་ཀྱང་མེད་ན་ལྟུང་བཟེད་སློང་ལྟུང་མི་བསྐྱེད་དེ་ལྟུང་བཟེད་བསླང་བར་བྱའོ། །དེས་ན་ཆོས་གོས་མེད་ན་སློང་དུ་གནང་བར་མ་ཟད་དོ། །གཉིས་པ་ལ། སྤྱིའི་དོན་དང་། ཚིག་གི་དོན་ནོ། །དང་པོ་ལ། གླེང་ཞི་མཉན་ཡོད་དུ་ཉེ་དགས་ལྟུང་བཟེད་བསླངས་པ་ལས་སྤང་བའི་ལྟུང་བྱེད་དུ་བཅས་སོ། །དགག་བྱ་ནི་སྦྱིན་བདག་གི་ཡོ་བྱད་ལ་གནོད་པ་དང་། རང་འདོད་པ་ཆེ་བའོ། ངོ་བོ་ནི་བཅས་ལྡན་དགེ་སློང་གིས་རང་ལ་ལྟུང་བཟེད་ཡོད་བཞིན་དུ་ཁྱིམ་པ་ཉེ་དུ་མ་ཡིན་པ་ལས་ལྟུང་བཟེད་བསླངས་ཏེ་ཐོབ་པ་ལས་གྱུར་པའི་ལྟུང་བ་དངོས་གཞིའོ། །ཡན་ལག་ལ་བཞི་ལས། །གཞིའི་ཡན་ལག་ལ་གསུམ་སྟེ། གང་ལས་བསླངས་པའི་ཡུལ་དང་། གང་སློང་བའི་དངོས་པོ་དང་། གང་གིས་སློང་བའི་རྟེན་ནོ། །དང་པོ་ནི། ཁྱིམ་པ་ཆོས་དྲུག་ལྡན་ཏེ་གོས་སློང་བའི་ཡུལ་སྔར་བཤད་པ་དང་འདྲའོ། །གཉིས་པ་ལ་བཞི་སྟེ། ལྟུང་བཟེད་ཡིན་པ་དང་། སྦྱིན་བདག་དེ་ཉིད་ཀྱི་ཡིན་པ་དང་། རུང་བ་དང་། ཚད་དང་ལྡན་པའོ། །དེ་ཡང་ལྟུང་བཟེད་ཚོལ་བའི་སྤང་བ་ཞེས་པ་དང་། སྦྱིན་བདག་དེ་ཉིད་དབང་བའི་ལྟུང་བཟེད་དང་། གཞན་དབང་བའི་ལྟུང་བཟེད་ནོར་ཏེ་བསླངས་ན་ལྟུང་བ་ན་སྨད་དུ་འགྱུར་བའི་ཕྱིར་དང་། ཐ་མ་གཉིས་ནི་སྤྱིར་བསྟན་པ་ལས་སོ། །གསུམ་པ་རང་ལ་ལྟུང་བཟེད་

༄༅། །མཚན་ཉིད་དང་ལྡན་པ་ཡོད་པ་སྟེ། དེ་ཡོད་པ་ཉིད་ནའོ་ཞེས་སོ། །ཞེལ་བ་ནི། ལྷུང་བཟེད་ཀྱང་མེད་ན་བསླང་བར་བྱའོ་ཞེས་སོ། །བསམ་པའི་ཡན་ལག་ལ་གཉིས་ལས། འདུ་ཤེས་ནི་གཞི་ལ་མ་འཁྲུལ་པའོ༔ ༔ཀུན་སློང་ནི་རང་དོན་དུ་ལྷུང་བཟེད་སློང་བར་འདོད་པ་རྒྱུན་མ་ཆད་པའོ། །སྦྱོར་བ་ནི་ངག་མཚན་ཉིད་ལྔ་ལྡན་གྱིས་སློང་བར་ཞུགས་པའོ། །མཐར་ཐུག་ནི་ལྷུང་བཟེད་ཐོབ་ཅིང་ཐོབ་བློ་སྐྱེས་པའོ། །གཉིས་པ་དཔལ༔ ལྟུང་བའི་ཡན་ལག་ཞར་བྱུང་བརྗོད། །སྦྱོར་བ་དངོས་གཞིའི་ན་སྐད་དོ། །དང་པོ་ནི། རང་ལ་ལྷུང་བཟེད་དེ་ཡོད་བཞིན་དུ་བསླངས་ཏེ་ཐོབ་པ་ཉིད་ན་སྤང་ལྟུང་བསྐྱེད་པའོ། །ལྷུང་བཟེད་ཅི་ལྟ་བུ་ཡོད་ན་ཡོད་པ་ཉིད་ཡིན་ཅེ་ན། ཊཱི་ཀ་ལས། ལྷུང་བཟེད་སྐྱོན་མེད་པ་ཚུན་ཆད་ནས་ལྷག་པ་བཞི་མན་ཆད་གླན་ཟིན་པ་ཡོད་ནས་ཏེ། གླན་པ་བཞི་མན་ཆད་དེ་དག་གླན་དུ་རུང་ཞིང་ལྡན་པ་ཡོད་ལ་ལོངས་སྤྱོད་དུ་མི་བཟོད་ན་ཡང་ལྷུང་བཟེད་ཡོད་པའི་གོ་མི་ཆོད་པས་ཡོངས་སུ་སྤྱད་བཟོད་པའི་ལྷུང་བཟེད་དེ་ཡོད་པ་ཉིད་ནའོ། །ལྷུང་བཟེད་ལྷན་པ་ལྔས་གླན་པར་འོས་པ་ཡིན་ན་དེས་གླན་ཀྱང་རུང་གླན་ཀྱང་རུང་སྟེ། ལྷུང་བཟེད་གཞན་ཚོལ་བ་ལ་ལྟུང་བ་མེད་དོ་ཞེས་ལུང་རྣམ་འབྱེད་ལས་སོ། །ལྷན་པ་གཅིག་ཡོད་ལ་སྤྱད་དུ་མི་བཟོད་ན་བཅལ་ཡང་ཉེས་པ་མེད་ཅེས་འགྲེལ་ཆུང་ལས་སོ། །བསླང་བའི་ཡུལ་དེ་ཁྱིམ་པ་ཡིན་ཅིང་དགེ་སློང་རང་གི་ཉེ་དུ་མ་ཡིན་པ་ལས་ངག་གི་རིག་བྱེད་ཀྱིས་ལྷུང་

བཟེད་སློང་བས་ཡོངས་སུ་བཅལ་ན་ལྷུང་བཟེད་ཚོལ་བའི་ཉེས་པ་བསྐྱེད་པའོ། །ཞར་བྱུང་གི་མདོ་གསུམ་འཆད་པ་ནི། ཁྱིམ་པ་ཡིན་པ་དང་། ཉེ་དུ་མ་ཡིན་པ་དེ་གཉིས་ནི་འདིའི་འོག་མ་འཐག་ཏུ་འཇུག་པ་དང་། འཐག་པ་བསྐྱེད་པ་གཉིས་ལ་ཡང་ཡན་ལག་ཡིན་ནོ། །འོག་མ་གཉིས་ཀྱི་ཡུལ་གང་དང་གང་ཁྱིམ་པ་ཡིན་པ་དང་ཉེ་དུ་མ་ཡིན་པ་ཡན་ལག་ཏུ་དགོས་ཞེ་ན། །འཐག་འཇུག་འཐག་སྐྱེད་གཉིས་ཀའི་ཐག་པ་དང་འཐག་སྐྱེད་ཀྱི་སྦྱིན་བདག་དང་། འཐག་འཇུག་འཐག་སྐྱེད་གཉིས་ཀའི་ཡོ་ཉ་གཞན་དག་ཁྱིམ་པ་དང་ཉེ་དུ་མ་ཡིན་པ་ལའོ། །དེ་ལྟར་འཐག་འཇུག་འཐག་སྐྱེད་གཉིས་ཀྱི་ཡོ་ཉ་བ་དེ་ཁྱིམ་པ་ཡིན་པ་དང་ཉེ་དུ་མ་ཡིན་པ་འདི་ནི་གླེང་གཞི་ལས་ཡོ་ཉ་བ་དེ་རྒྱལ་པོའི་བློན་པོ་ཡིན་པར་བཤད་པས་ཁྱིམ་པ་ཡིན་པར་གྲུབ་ཅིང་། ཉེ་དགའི་ཚུར་གྲོགས་ཡིན་ནོ་ཞེས་གསུངས་ཀྱི། ཉེ་དུ་ཡིན་ཅེས་མ་གསུངས་པས་ཉེ་དུ་མ་ཡིན་པར་གྲུབ་བོ། །དེས་ན་གླེང་གཞི་ལས་བྱུང་བ་གཞུང་དུ་བཀོད་པ་ཙམ་ཡིན་གྱི། ངེས་བཟུང་གི་ཡན་ལག་ཏུ་དགོས་པ་ནི་མ་ཡིན་ཏེ། འཐག་འཇུག་འཐག་སྐྱེད་གཉིས་ཀྱི་ཡོ་ཉ་བ་དེ་ཁྱིམ་པ་ཡིན་མིན་དང་ཉེ་དུ་ཡིན་མིན་ལ་དགག་བྱ་ཁྱད་པར་མེད་པའི་ཕྱིར་དང་། བཅོལ་བས་རྫོགས་པའི་ལྷུང་བ་གཞན་རྣམས་ལ་བཅོལ་ཡུལ་དེ་ཁྱིམ་པ་ཡིན་པ་དང་། ཉེ་དུ་མ་ཡིན་པ་ངེས་འཛུང་གི་ཡན་ལག་ཏུ་མི་དགོས་ལ། དེ་དང་རྒྱ་མཚན་མཚུངས་པའི་ཕྱིར་རོ། །འབྲུར་འཇུག་ལ་སོགས་ཉེ་དུ་མ་ཡིན་པ་

༄༅། །ཡན་ལག་ཏུ་དགོས་པ་ཐམས་ཅད་ཀྱི་སྐབས་སུ་ཡུལ་ཉེ་དུ་ལས་ཅིར་འགྱུར་ཞེ་ན། མི་མཐུན་པའི་དཔེ་ཉིད་དུ་མ་ཡིན་པའི་ཡུལ་ལས་ཉེས་པ་བསྐྱེད་པ་ལྟར་ཡུལ་ཉེ་དུ་ལས་ནི་བསྐྱེད་པ་མངོན་མཚན་དང་ཉོ་ཚོང་གཉིས་དང་ལྷུང་བཟེད་ཚོལ་བ་དང་གཉིས་ལ་ནི་ཉེས་བྱས་སུ་འགྱུར་ལ། དེ་དག་མ་གཏོགས་པ་གཞན་ཐམས་ཅད་ལ་ཉེས་པ་མེད་དོ། །འོན་དགེ་སློང་དེས་ཉེ་དུས་བརྩིག་ཏུ་བཅུག་པའི་འདུག་གནས་སུ་ཟློས་པ་ལས་ཉེས་བྱས་ཀྱང་ངོ་། །ཞེས་འབྱུང་བ་དང་འགལ་ཅེ་ན། དེ་ནི་སྔ་མའི་དམིགས་བསལ་ཡིན་ནོ། །གཞན་ཡང་དམིགས་བསལ་ཡོད་དེ། སྐྱེད་གཉིས་དང་ལྷུང་བཟེད་མ་གཏོགས་པ་ལས་ཡུལ་དེ་ལ་ཉེས་པ་མེད་ན་བཅས་ལྡན་དགེ་སློང་གིས་རང་གི་ཉེ་དུ་ཡིན་པའི་དགེ་སློང་མ་ལ་ཆོས་གོས་འཁྲུར་འཇུག་པ་ཆོས་ཅན། ཆོས་གོས་འཁྲུར་འཇུག་གི་ལྟུང་བ་བསྐྱེད་པ་ཁེགས་པར་ཐལ། འཁྲུར་འཇུག་གི་ལྟུང་བ་གང་ཡང་མི་བསྐྱེད་པའི་ཕྱིར། རྟགས་མ་གྲུབ་ན་དམ་བཅའ་བྲིད་ཅིང་། འདོད་ན་ཆོས་ཅན་སྔར་བཞིན། ཆོས་གོས་འཁྲུར་འཇུག་གི་ལྟུང་བ་ན་སྐད་བསྐྱེད་པ་ཁེགས་པར་ཐལ། ཆོས་གོས་འཁྲུར་འཇུག་གི་ལྟུང་བ་བསྐྱེད་པ་ཁེགས་པའི་ཕྱིར། འདོད་ན་དགེ་སློང་མ་ལ་ཆོས་གོས་འཁྲུར་འཇུག་གི་ལུང་ཞུ་བ་ལས། ཉེ་དུ་ལ་ཉེ་དུ་མིན་པར་འཁྲུལ་ཏེ་འཁྲུར་བཅུག་ན་ཉེས་བྱས་སུ་འགྱུར་རོ་ཞེས་གསུངས་ཤིང་། མདོ་རྩ་བ་ལས་ཀྱང་། དོན་དེ་ལྟ་བ་ཉིད་མ་ཡིན་པ་ལ་ནི་དངོས་གཞི་དང་

ཉེ་བའོ་ཞེས་གསུངས་སོ། །གཉིས་པ་ནི། གོང་དུ་ཁྱིམ་པ་ཉེ་དུ་མ་ཡིན་པ་ལས་སློངས་བ་ཡོངས་སུ་བཅལ་ནའོ་ཞེས་སྨར་སློས་ན་བཅལ་བ་དེའི་ཆེ་ཉེས་པ་ཅིར་འགྱུར་ཞེ་ན། བཅལ་བ་ཙམ་ནི་སྦྱོར་བའི་ཉེས་བྱས་སོ། །ཁྱིམ་པ་ཉེ་དུ་མ་ཡིན་པ་དེ་ལས་བསློངས་པས་ལྷུང་བཟེད་གྲུབ་སྟེ་ཐོབ་ན་སྤང་ལྷུང་དངོས་གཞིའོ། །ལྷུང་བཟེད་མེད་པ་ཉིད་ལ་ཡོད་པའི་བློ་ཅན་སློང་བ་དང་ཐོབ་པ་ལ་ནི་སྦྱོར་བ་སྦྱོར་བའི་ཐད་ཀར་ན་སྨད། དངོས་གཞི་དངོས་གཞིའི་ཐད་ཀར་ན་སྨད་ཅེས་གསུངས་ལ། སྦྱོར་བའི་སྐབས་སུ་སྦྱོར་ལྷུང་ལས་ན་སྨད་པ་དང་། མཐར་ཐུག་གི་སྐབས་སུ་དངོས་གཞི་ལས་ན་སྨད་པ་སྟེ་དེ་ལྟར་ཊཱི་ཀ་ལས་བཤད་དོ། །ལྷུང་བཟེད་མ་བསླངས་ཀྱང་ལྷུང་བཟེད་ཚོལ་བའི་ཉེས་པ་བསྐྱེད་པ་ཡོད་དེ། དགེ་སློང་རང་ལ་ལྷུང་བཟེད་ཡོད་བཞིན་དུ་རང་གི་ཡོ་བྱད་དག་གིས་ལྷུང་བཟེད་ཉོ་ན་ཡང་ལྷུང་བ་ན་སྨད་དོ། །ལྷུང་བཟེད་ཀྱི་རིན་དུ་གྱུར་པ་རང་གི་ཡོ་བྱད་དེ་དག་ཡོད་པ་ཉིད་ན་ལྷུང་བཟེད་ཀྱང་དེ་མི་ཉོ་བར་བསླངས་ན་སྨད་དོ་ཞེས་པའི་ཊཱི་ཀ་ལས། ཆོས་གོས་ལའང་རིགས་པ་འདི་ཉིད་རིག་པར་བྱའོ་ཞེས་བཤད་དོ། །ལྷུང་བཟེད་བཟང་པོ་མཛེས་པ་འདོད་པས་གཞན་དང་ལྷུང་བཟེད་བརྗེད་ན་ལྷུང་བ་ན་སྨད་པའོ། །གསུམ་པ་ལ། ལྷུང་བཟེད་སྤང་བའི་ཁྱད་པར་བསྟན། །ལྷུང་བཟེད་འབྲེལ་མེད་ཆོག་བཤད། །འབྲེལ་མེད་མཆོས་པའི་བསླབ་པའོ། །དང་ པོ་ནི། ལྷུང་བཟེད་ལྷག་པ་བསླངས་པ་འདི་ནི་

༄༅། །དགེ་འདུན་ཁོན་ལ་སྤྲང་བར་བྱ་སྟེ། ལྷུང་བཟེད་འབྲེལ་མེད་ནི་དགེ་འདུན་ཁོན་ལས་ཐོག་པའི་ཕྱིར་རོ། །སྤྱིར་བཏང་ལ་དགེ་སློང་གང་ཟག་ལ་སྤྲང་བ་སྤྱིར་བསྟན་པ་ཡིན་གྱི། དགེ་འདུན་སྤྲང་བ་ནི་དམིགས་ཀྱིས་བཀར་བ་ཡིན་ནོ། །ལྷུང་བཟེད་དྲུག་བདུན་ལ་སོགས་པ་བསླངས་ན་དེ་དག་ཐམས་ཅད་དགེ་འདུན་ལ་སྤྲང་ངམ་ཞེ་ན། བསླངས་པའི་ལྷུང་བཟེད་དུ་མ་ཉིད་ཡིན་ན་དེ་དག་གི་ནང་ནས་མཆོག་ཏུ་འདོད་པ་གང་བཟང་བ་བདམ་པ་གཅིག་དགེ་འདུན་ལ་སྤྲང་ཞེས་སྦྱར་རོ། །ལྷུང་བཟེད་མཆོག་ཏུ་འདོད་པ་དེ་ལས་གཞན་ལྷུང་བཟེད་ངན་སོགས་རྣམས་ནི་དུས་ཀྱི་སྤྱི་ཐམས་ཅད་ཀྱི་དུས་ཀྱི་བྱེ་བྲག་ཐམས་ཅད་དུ་སྤྲང་བར་བྱ་བ་ཉིད་ཡིན་ནོ། །ཊཱི་ཀ་ལས། ཡང་ཕྱིར་བསླང་བར་བྱ་བ་ཉིད་ཀྱིས་སྤྲང་བར་བྱ་བ་ནི་མ་ཡིན་ནོ་ཞེས་སོ། །ཐམས་ཅད་ཀྱི་ཐམས་ཅད་དུ་སྤྲང་བ་དེ་སུ་ལ་སྤྲང་ཞེ་ན། རབ་ཏུ་བྱུང་བ་འདི་པ་སྟེ་ལྔ་ཆར་ལའོ། །ཊཱི་ཀར། འདིར་གཞུང་ནི་ལྷུང་བཟེད་ལྷག་པ་རྣམས་ནི་དགེ་སློང་རྣམས་ལ་བགོ་བར་བྱའོ་ཞེས་གསུངས་པ་ཡིན་ནོ་ཞེས་སོ། །གཉིས་པ་ནི། ལྷུང་བ་འབྱིན་པ་པོ་དགེ་སློང་དེ་ལ་དགེ་འདུན་ཐམས་ཅད་ཀྱིས་ལྷུང་བཟེད་དག་གི་ནང་ནས་ལྷུང་བཟེད་ཐ་ཆད་སྦྱིན་པར་བྱའོ༔ ༔རང་བཞིན་གྱི་མཚམས་གཅིག་གི་ནང་ན་ཡོད་པའི་དགེ་འདུན་ཐམས་ཅད་ཀྱིས་ལྷུང་བཟེད་ཐ་ཆད་ཡིན་གྱི། མཚམས་ཀྱི་ཕྱི་རོལ་གྱི་དགེ་འདུན་མ་ཡིན་ནོ། །ཐབས་གང་གིས་ལྷུང་བཟེད་ཐ་ཆད་དེ་བསྙིགས་པར་བྱ

ཞེ་ན། སྤང་བའི་ལྟུང་བཟེད་དེ་དགེ་འདུན་ལ་གྲལ་དུ་ཁྲིམ་པས་ལྟུང་བཟེད་ཐ་ཆད་བསྐོགས་པར་བྱའོ། །ཁྲིམ་པས་བསྐོགས་པ་དེ་དགེ་སློང་སུས་བྱ་ཞེ་ན། དགེ་འདུན་གྱི་གསོལ་གཉིས་ཀྱི་ལས་ཀྱིས་བསྐོས་པས་སོ། །འདི་ལ་འཕྲོས་པའི་དོན་བརྗོད་ན་དགོས་པའི་དོན་ནི་མ་བསྐོས་པའི་ཉེས་པ་ཁེགས་པ་དང་། ལས་ཀྱིས་བསྐོས་པར་བཅས་པའི་ས་མཚམས་ཟིན་པའོ། །དེའང་ཡུལ་གང་ལ་བསྐོ་བ་ནི། དགེ་སློང་ཆོས་བཅུ་བཞི་དང་ལྡན་པ་སྟེ། སྤོང་བ་པའི་ཞལ་ཏ་པ་བསྐོ་བའི་སྐབས་སུ་འོག་ཏུ་འཆད་པར་འགྱུར་རོ། །གཉིས་པ་རྟེན་གང་གིས་བསྐོ་བ་ནི། དགེ་འདུན་མཚན་ཉིད་བཞི་ལྡན་གྱིས་སོ། །གསུམ་པ་ཆོ་ག་གང་གིས་བསྐོ་བ་ནི། གསོལ་གཉིས་ཀྱི་ལས་ཀྱིས་བསྐོ་བའོ། །བཞི་པ་བསྐོས་པ་དེའི་བྱ་བ་ནི། ཚོགས་པ་ལ་བརྗོད་པ་ལ་སོགས་པ་སྟེ་ཞུང་ལས་ཤེས་པར་འགྱུར་རོ། །བསྐོས་པའི་དགེ་སློང་དེས་སང་ཕྱི་དེ་ཉིན་པར་ལྟུང་བཟེད་ཁྲིམ་པ་དེ་བྱེད་པར་འགྱུར་བ་ན་མཆོད་པ་ལ་སོགས་པ་ལ་དགོང་ཀ་ཚུན་ཆད་དགེ་འདུན་གནས་གཅིག་ཏུ་མ་ཚོགས་པའི་དུས་སུ་དགེ་འདུན་ལ་མཛལ་བ་སྟེ་བཟ་གོ་བར་བྱའོ། །ཇི་སྐད་མཛལ་བར་བྱ་ཞེ་ན། ཚེ་དང་ལྡན་པ་དག་ཅེས་བོས་ནས། བདག་སང་ལྟུང་བཟེད་འབྲེལ་བ་མེད་པ་ཞེས་པ་ནི། ཊཱི་ཀ་ལས། ཨུན་ན་ཏ་ན་ཞེས་བྱ་བ་ནི་འབྲེལ་པ་མེད་པ་ཞེས་བྱ་སྟེ། འདི་ལྟར་ན་ཏ་ཞེས་བྱ་བ་ནི་ན་ཏ་བརྐྱན་ཞེས་བྱ་བ་སྟེ་འབྲེལ་པ་ཡིན་ནོ་ཞེས་སྐད་ཀྱི་བྱིངས་ལས་འབྱུང་

༄༅། །བའི་ཕྱིར་རོ། །ཤུན་ཞེས་བྱ་བ་ནི་ཤུཥྐ་ཏ་ཞེས་བྱ་སྟེ། མེད་པའི་དོན་ཡིན་པས་ལྷུང་བཟེད་དང་འབྲེལ་པ་མེད་པའམ་འབྲེལ་བ་དང་བྲལ་བ་ཡིན་པས་ན་དེའི་ཕྱིར་དེའི་མིང་འབྲེལ་པ་མེད་པ་ཞེས་བྱའོ་ཞེས་སོ། །དེས་ན་འབྲེལ་པ་མེད་པ་ནི་གཉིས་ཏེ། བྱིན་གྱིས་བརླབས་པའི་འབྲེལ་བ་མེད་པ་དང་། གཞན་ལ་སྤྱང་བའི་འབྲེལ་པ་མེད་པའོ། །དེ་གཉིས་ནི་རང་གཞན་གྱིས་བྱིན་གྱིས་བརླབ་པར་མི་བྱ་བ་ཉིད་དང་། གཞན་ལ་སྦྱིན་བཙོང་མི་བྱ་བ་གོ་རིམ་བཞིན་ནོ། །ཊཱི་ཀ་ལས། དེ་ནི་བྲན་གནམ་ཁོལ་དུ་བྱུང་བ་དང་འདྲ་སྟེ། གནམ་ཁོལ་དུ་བྱུང་བས་བྲན་གྱི་ལས་སུ་མི་བསྐོ་བ་དང་། ཡོངས་སུ་མི་བཏང་བར་བྱ་བ་དང་། བཟའ་བཏུང་ལ་སོགས་པ་སྦྱིན་དགོས་པ་དེ་བཞིན་དུ་ལྷུང་བཟེད་འདི་ཡང་བྱིན་གྱིས་བརླབ་པར་མི་བྱ་ཞིང་། དེ་ལ་ཁ་བསྒྱུར་བ་དང་། སྲིག་པ་དང་། བྱི་དོར་ལ་སོགས་པ་བྱའོ། །གནམ་ཁོལ་གྱི་དོན། ཇེ་བླ་མས་བྲན་ལས་ཐར་དུ་བཅུག་སྟེ་གོ་འཕང་བཏོད་པ་ལྟ་བུའོ་ཞེས་བཀའ་སྩལ་ཏོ། །དེས་ན་ལྷུང་བཟེད་འབྲེལ་བ་མེད་པ་དེ་འཁྱིམ་པར་འགྱུར་གྱིས། དགེ་འདུན་ཁྱོད་ཅག་རང་རང་གི་ལྷུང་བཟེད་དག་ཐོགས་ལ་སང་དགེ་འདུན་གྱི་ནང་དུ་གཤེགས་པར་མཛོད་ཅིག་ཅེས་སོ། །ལྷུང་བཟེད་འཁྱིམ་པའི་གནས་དེར་དགེ་སློང་རྣམས་འཁོད་པའི་དོན་དུ་ཆག་ཆག་དང་། ཕྱུགས་དར་དང་། སྟན་གདིང་པ་དང་། གཎྜི་བརྡུང་བ་ལ་སོགས་པ་ནི་ལྷུང་བཟེད་འཁྱིམ་པ་པོར་བསྐོས་པའི་དགེ་

སློང་དེས་ནན་ཏན་བྱའོ། །ལྷུང་བཟེད་འབྲིམ་པ་པོར་བསྒོས་པའི་དགེ་སློང་དེས་ལྷུང་བཟེད་དགེ་སློང་རྣམས་ཀྱི་བདུན་དུ་བཟུང་ཞིང་ལྷུང་བཟེད་དེའི་ཡོན་ཏན་བསྔགས་པ་བརྩམ་ཞིང་སྟེ་བསྔགས་པ་བརྗོད་ཅིང་གྲལ་མགོ་ནས་རིམ་གྱིས་དབུལ་བར་བྱའོ།།བི་མ་ལས། སྤང་ལྷུང་བྱུང་བའི་དགེ་སློང་དེ་དགེ་འདུན་གྱི་མདུན་དུ་ཐལ་མོ་སྦྱར་ཏེ་བཞག་ལ་ཞེས་སོ། །བསྔགས་པ་ཅི་ལྟ་བུ་བརྗོད་ཅེ་ན། གནས་བརྟན་ཅེས་དགེ་སློང་རྒན་རིམ་ནས་འབོད་པའོ། །ལྷུང་བཟེད་འདི་ནི་ཁ་དོག་ཤིན་ཏུ་གསལ་བ་ནི། ཊཱི་ཀར། ཁ་དོག་ནག་ནོག་མེད་པའོ་ཞེས་འཆད་ལ། དོན་ནི་ཚོན་བཟང་ཞིང་བྱད་ལྟར་སྡུང་བའོ། །དབྱིབས་ལེགས་པ་ནི་ཊཱི་ཀར་ཚད་ལྡན་དང་། བི་མ་ལས་ཆེ་ཆུང་དུ་མ་གྱུར་པ་ལ་འཆད་དོ། །ལོངས་སྤྱོད་པར་བཟོད་པ་བུ་གུ་དང་ཆག་གྲུམ་ལ་སོགས་པའི་སྐྱོན་མེད་པའོ། །དེས་ན་འདི་ལྟར་ལགས་ཀྱི་གལ་ཏེ་བཞེད་ན་སྟེ་ལེན་པར་འདོད་ན་སྣོམས་ཤིག་ཅེས་སོ། །ལྷུང་བཟེད་ཐམས་ཅད་ལ་དེ་སྐད་བརྗོད་དམ་ཞེ་ན། ཡོན་ཏན་ཇི་ལྟ་བ་བཞིན་དུའོ། །གནས་བརྟན་མན་ཆད་ཀྱིས་བདག་གི་ལྷུང་བཟེད་དང་བརྗེ་བར་འདོད་ན་ལྷུང་བཟེད་བྲིམ་པ་དེ་བླང་བར་བྱའོ། དེ་ཡང་རང་གི་ལྷུང་བཟེད་འབྲིམ་པ་པོ་དེ་ལ་གཏད་པར་བྱའོ། །དེས་གཏད་པའི་ལྷུང་བཟེད་དེ་གྲལ་འོག་མ་ལ་བྲིམ་པར་བྱའོ། །གྲལ་འོག་མ་དེས་ཀྱང་བརྗེ་བར་འདོད་ན་བརྗེ་བར་བྱ་སྟེ་གྲལ་རྫོགས་ཀྱི་བར་དུ་དེ་བཞིན་བྱའོ། །བི་མ་ལས། བདག་

༄༅། །གི་ལྷུང་བཟེད་བཟང་སྟེ་བརྗེ་བར་མ་དད་དམ་ཆོག་ཤེས་པ་གཅིག་སྟེ་ལྷུང་བཟེད་མ་བརྗེས་ཀྱང་ཉེས་པ་མེད་དོ་ཞེས་སོ། །དགེ་སློང་རང་ལ་ལྷུང་བཟེད་བསྟབས་པ་ན་མ་བླངས་པར་རང་གི་གྲལ་འོག་གི་དགེ་སློང་གཅིག་གམ་དུ་མས་བར་དུ་ཆོད་པའི་གྲལ་འོག་ན་གནས་པས་བླངས་ཟིན་པ་ན་ཁོ་བོ་འདོད་དོ་ཞེས་བླང་བར་མི་བྱའོ།།བར་དུ་ཆོད་པས་བླངས་ཟིན་ནས་སློང་དུ་བྱུང་ན་སློང་བའི་ཚིག་ལན་གཉིས་པ་ལ་ལྷུང་བཟེད་འབྲིམ་པ་པོས་ནི་མི་སྦྱིན་ཅིང་ཚིག་གཉིས་པའི་འོག་མ་ཚིག་གསུམ་པ་ལ་ནི་མི་སྦྱིན་པ་མ་ཡིན་ནོ། །ལྷུང་བཟེད་བསྐྱིགས་ནས་དགེ་སློང་དེ་ལས་སྦྱིན་པ་ན་ལྷུང་བ་བྱུང་བའི་དགེ་སློང་དེ་ལ་ལྷུང་བཟེད་འབྲེལ་མེད་འདི་ནི་གཞན་ལ་སྤང་བར་མི་བྱ་བ་སྟེ། གཞན་ལ་རང་གར་སྦྱིན་བཙོང་མི་བྱ་བ་ཉིད་དང་། རང་གིས་བྱིན་གྱིས་བརླབ་པར་མི་བྱ་བ་ཉིད་དང་། གཞན་གྱིས་ཀྱང་བྱིན་གྱིས་བརླབ་པར་མི་བྱ་བ་ཉིད་དག་དགེ་སློང་བསྒོམས་པ་དེས་བསྒོ་བར་བྱའོ། །ཏྲི་ཀར༔ མ་ཆག་གི་བར་དུ་ཆོངས་ཤིག་ཅེས་ཀྱང་བསྒོ་བར་བྱའོ་ཞེས་སོ། །ལྷུང་བཟེད་ཐ་ཆད་འདི་བྱིན་གྱིས་མི་བརླབ་པར་འཇོག་པའི་ཚ་ནས་ཞག་བཅུ་འདས་པ་ན་ལྷུང་བཟེད་འཆང་བའི་སྤང་ལྷུང་བསྐྱེད་རིགས་ལ། ཡང་ན་ལྷུང་བཟེད་འབྲེལ་མེད་ཀྱི་ཚིག་འདི་ཡིས་བྱེད་པ་དང་། ལྷུང་བཟེད་འདི་འང་སྐྱོང་བའི་ཚུལ་ལྷུང་བཟེད་བྱིན་རླབས་ལྡན་པ་དང་། འདུ་བར་སྐྱོང་དགོས་པའི་རྒྱུ་མཚན་གྱིས་ཞག་དེ་འདས་ཀྱང་ལྷུང་བཟེད་འཆང་བའི་

སྤང་ལྟུང་ཁེགས་སམ་སྐམ་དུ་དཔྱད་དགོས་པ་ཡིན་ནམ་ཞེས་བརྟགས་ན། བརྟགས་པ་དེ་གཉིས་ཀ་ལྟར་མིན་ཏེ་ལྟུང་བཟེད་འབྲེལ་མེད་ཀྱི་ཚོགས་ལྟུང་བཟེད་འདི་བཅང་རུང་བ་ཙམ་ཡིན་གྱི། བྱིན་གྱིས་བརླབས་པའི་ལྟུང་བཟེད་གཞན་ཡོད་མེད་གང་ཡིན་ཀྱང་འདྲ། འདིའི་གཞི་ལས་ལྟུང་བཟེད་འཆང་བའི་སྤང་ལྟུང་བསྐྱེད་ཁེགས་གང་གིའང་གཞི་མིན་ནོ། །ལྟུང་བཟེད་དེ་ཉེ་བར་ལོངས་སྤྱོད་པ་པོ་ལྟུང་བ་བྱུང་བའི་དགེ་སློང་དེ་ལ་ལྟུང་བཟེད་འབྲེལ་མེད་འདི་ངང་གིས་མ་ཆག་གི་བར་དལ་བུ་དལ་བུས་སྤྱོད་ཅིག་ཅེས་གོ་བར་བྱའོ། །དགེ་སློང་བསྐོས་པ་དེས་དེ་སྐད་བསྒོ་བར་བྱའོ། །གསུམ་པ་ནི། སྤང་ལྟུང་བྱུང་བའི་དགེ་སློང་དེས་ལྟུང་བཟེད་བྱིན་གྱིས་བརླབས་པ་དང་། ལྟུང་བཟེད་འབྲེལ་མེད་གཉིས་ཀས་བསོད་སྙོམས་ལ་འགྲོ་བ་ལ་སོགས་ཏེ་སྤྱད་ཅིང་བྱའོ། །ཀུན་ཏུ་སྟེ་རྒྱུན་དུ་སྤྱད་པར་བྱའོ། །ལྟུང་བཟེད་འབྲེལ་མེད་དེ་ལ་སྟོད་ཁ་གཡོགས་ལ་སོགས་པ་ཡོ་བྱད་ཆེས་བཟང་པོ་ངེས་པར་སྦྱར་བར་བྱའོ། །ཡོ་བྱད་དམན་ཤོས་རྣམས་ནི་ལྟུང་བཟེད་བྱིན་གྱིས་བརླབས་པ་ལ་སྦྱར་རོ་ཞེས་ཤུགས་ཀྱིས་བསྟན་ཏོ། ལུང་ལས་ནི་དངོས་སུ་གསུངས་སོ། །བསོད་སྙོམས་སློང་བ་ལ་སོགས་པ་ལོངས་སྤྱོད་པ་ན་ཕྱེ་ལ་སོགས་པ་ཆེས་ཡང་བ་ལྟུང་བཟེད་འབྲེལ་མེད་དེར་བླུག་པར་བྱའོ། །ཊཱི་ཀར། ཆེས་ལྗི་བ་ནི་ལྟུང་བཟེད་བྱིན་གྱིས་བརླབས་པ་དེར་བླུག་པར་བྱའོ་ཞེས་སོ། །ལྟུང་བཟེད་འབྲེལ་མེད་དེ་ཟས་ཟ་བ་ཉིད་ཀྱི་བྱ་བ་

༄༅། །བསྒྲུབ་པའི་སྟོད་ཉིད་ལ་ནི་སྒྲུར་བར་མི་བྱ་བ་ཁོ་ནའོ། །ཏྲི་ཀར། དེའི་ནང་ནས་ཟས་བཟའ་བར་མི་བྱའོ་ཞེས་སོ། །འདིའི་ཤུགས་ཀྱིས་ལྷུང་བཟེད་བྱིན་གྱིས་བརླབས་པར་བཟའ་བར་བྱའོ་ཞེས་པ་སྟེ་ལུང་ལས་དངོས་སུ་གསུངས་སོ། །ལྷུང་བཟེད་འབྲེལ་མེད་དེའི་བྱི་དོར་ཡང་ སློང་བཟེད་གཞན་བྱི་དོར་བྱེད་པའི་དང་པོར་བྱའོ། །རྣམ་པ་འདི་རྣམས་ལྷར་བྱ་བ་ནི་ལྷུང་བཟེད་ངན་པ་དང་ཐ་ཆད་དེ་ཡུན་རིང་ཐུབ་པའི་ཕྱིར་ཞེས་པི་མ་ལས་སོ། །རང་ལ་ལྷུང་བཟེད་ཡོད་བཞིན་དུ་ལྷུང་བཟེད་ཚོལ་བའི་སྤང་བའོ།། །།གསུམ་པ་འཐག་འཇུག་ལ། སྤྱིའི་དོན་དང་། ཚིག་གི་དོན་ནོ། །དང་པོ་ལ། གླིང་གཞི་ནི་མཉན་ཡོད་དུ་ཉེ་དགས་ཐག་པ་ལ་རྔན་པ་མེད་པར་ཐག་འཐག་ཏུ་བཙུག་པ་ལས་སྤང་བའི་ལྷུང་བྱེད་དུ་བཅས་སོ། །དགག་བྱ་ནི་ཐ་ག་པའི་ལོངས་སྤྱོད་ལ་གནོད་པ་དང་། རང་འདོད་པ་ཆེ་བའོ། །ངོ་ཧོ་ནི་བཅས་ལྡན་དགེ་སློང་གིས་ཐ་ག་པ་ཉེ་དུ་མ་ཡིན་པ་ལ་རྔན་པ་མེད་པར་གོས་འཐག་ཏུ་བཙུག་སྟེ། ཁྲུ་གང་ཡན་ཆད་གཏུགས་ཟིན་ཅིང་། རྔན་པ་ལ་ཐོབ་བློ་སྐྱེས་པ་ལས་གྱུར་པའི་ལྷུང་བ་དངོས་གཞིའོ། །ཡན་ལག་ལ་བཞི་ལས། གཞིའི་ཡན་ལག་ལ་གསུམ་སྟེ། གང་ལ་འཐག་ཏུ་འཇུག་པའི་ཡུལ་དང་། གང་འཐག་ཏུ་འཇུག་པའི་དངོས་པོ་དང་། གང་གིས་འཐག་ཏུ་འཇུག་པའི་རྟེན་ནོ། །དང་པོ་ནི། ཐ་ག་པ་ཐགས་གླ་ཅི་བདེར་སྟོབ་པ་མ་ཡིན་པ་བགྲངས་པའི་ཁྱིམ་པ་ཆོས་དྲུག་ལྡན་ནོ། །

གཉིས་པ་ནི། གོས་ཀྱི་རྒྱུ་ཡིན་པ་དང༌། རང་ཉིད་དབང་བ་ཡིན་པ་དང༌། བྱེད་འཕྲོ་གཞིའི་སེལ་བར་གཏོགས་པ་མ་ཡིན་པ་དང༌། རུང་བ་དང༌། ཚད་དང་ལྡན་པ་སྟེ་ལྔའོ། །གསུམ་པ་གང་གིས་འཐག་ཏུ་འཇུག་པའི་རྟེན་ནི། དགེ་སློང་གིས་རྫན་པ་མེད་པ་སྟེ་རིན་མེད་པར་ཞེས་སོ། །ལུང་རྣམ་འབྱེད་ལས། གླ་རྫན་གྱིས་འཐག་ཏུ་འཇུག་པ་ལ་ལྟུང་བ་མེད་དོ་ཞེས་གསུངས་སོ། །བསམ་པའི་ཡན་ལག་ལ་གཉིས་ལས། འདུ་ཤེས་ནི་གཞི་ལམ་འཁྲུལ་བའོ། །ཀུན་སློང་ནི་ཡིད་གཙུགས་ཁྱད་པར་ཅན་མ་ཡིན་པར་རང་དོན་དུ་ཐགས་གླ་མེད་པར་འཐག་ཏུ་འཇུག་པར་འདོད་པ་རྒྱུན་མ་ཆད་པའོ། །ཡིད་གཙུགས་ཁྱད་པར་ཅན་ཡིན་ན་ནི་གླ་རྫན་མེད་པར་འཐག་ཏུ་བཅུག་ཀྱང་ལྟུང་བ་མེད་དེ། ཡིད་གཙུགས་པའི་སེམས་དག་གིས་ལྟུང་བ་མེད་དོ་ཞེས་མ་བྱིན་ལེན་གྱི་ལྟུང་མེད་དུ་གསུངས་པའི་གནད་ཀྱིས་ཤེས་སོ། །གལ་ཏེ་ཐགས་གླ་ལ་རྐུ་སེམས་བྱུང་ན་ནི་དང་ན་འཐེན་ཀྱང་མ་བརྐུས་པ་མ་ཡིན་ནོ། །འགྲེལ་ཆུང་ལས། ལས་བྱེད་པ་ལ་གླ་མ་བྱིན་ན་ཕམ་མོ་ཞེས་བཤད་དེ། རྐུ་སེམས་བྱུང་ན་མ་བྱིན་ལེན་དང་འཐག་འཇུག་གཉིས་ཀའི་ལྟུང་བ་འབྱུང་སྟེ། གཞི་གཅིག་ལ་དུ་མ་ཉིད་བཅས་པ་ཞེས་གསུངས་པས་སོ། །སྦྱོར་བ་ནི་རང་ངམ་བསྐོས་པས་ངག་གི་རིག་བྱེད་ཀྱིས་འཐག་ཏུ་འཇུག་པའོ། །མཐར་ཐུག་ནི་ཁྲུ་གང་ཡན་ཆད་བཏགས་ཟིན་ཅིང་ཐགས་གླ་ལ་ཐོབ་བློ་སྐྱེས་པའོ། །གཉིས་པ་ནི། ཐག་པ་ཁྱིམ་པ་ཉེ་དུ་མ་ཡིན་

༄༅། །པ་ཞེས་སྨྲར་བསྟན་པ་དེ་ལ་རིན་ཐན་པ་མེད་པར་དགེ་སློང་རང་གི་ངག་གིས་བསྒོ་བས་སམ། དགེ་སློང་གིས་བསྐོས་པའི་ཕོ་ཉ་ལ་སོགས་པ་གཞན་གྱིས་ཀྱང་འཐག་ཏུ་བཅུག་ན་སྤང་བའི་ལྟུང་བྱེད་དུ་འགྱུར་རོ། །འོ་ན་སོ་སོར་ཐར་པ་ལས་ཉེ་དུ་མ་ཡིན་པ་ལས་རང་གིས་བསླངས་པའི་སྐུད་པ་ཞེས་གསུངས་པ་དེ་མདོ་རྩ་བ་འདིར་མ་སྨོས་པ་འགལ་ལོ་ཞེ་ན། དེ་ནི་གླེང་གཞིའི་དབང་གིས་གསུངས་ཀྱི། ལྟུང་བ་འདིའི་ཡན་ལག་མ་ཡིན་ཏེ༑ ལུང་རྣམ་འབྱེད་ལས། དགེ་སློང་གིས་ཉེ་དུ་ལ་སྐུད་པ་བླངས་ནས་ཐ་ ག་པ་ཉེ་དུ་མ་ཡིན་པ་ལ་འཐག་ཏུ་འཇུག་ན་སྤང་བའི་ལྟུང་བྱེད་དུ་འགྱུར་རོ། །ཞེས་གསུངས་པའི་གནད་ཀྱིས་ཤེས་སོ། །ཊཱི་ཀ་ལས་ཀྱང་། འདིར་སྐུད་པ་སློང་བ་ནི་སྤང་བའི་ལྟུང་བྱེད་ཀྱི་རྒྱུར་འགྱུར་བ་མ་ཡིན་གྱི་ཞེས་སོ། །ལུང་ལས། ཐག་པ་ཉེ་དུ་དང་ཉེ་དུ་མ་ཡིན་པ་ལ་གོས་འཐག་ཏུ་འཇུག་ན་སྤང་བའི་ལྟུང་བྱེད་དུ་འགྱུར་རོ་ཞེས་གསུངས་པ་ནི། ཐག་པ་ཉེ་དུ་མ་ཡིན་པ་ལས་གཞན་ཉེ་དུ་ཉིད་དང་བཅས་པ་ལ་ནི་ཉེ་དུ་མ་ཡིན་པས་འཐག་པ་དེ་ལ་བྱས་པ་ཉིད་མ་ཡིན་ནོ། །ཊཱི་ཀ་ལས། ཉེ་དུ་མ་ཡིན་པའི་དབང་གིས་སྤང་བའི་ལྟུང་བྱེད་དུ་འགྱུར་རོ་ཞེས་སོ། །ཐག་པ་གཉིས་ཀྱི་གཅིག་ལ་རིན་བྱིན། གཅིག་ལ་རིན་མ་བྱིན་པ་གཉིས་ཀ་ལས་འཐག་ཏུ་བཅུག་ན་ཡང་སྤང་བའི་ལྟུང་བྱེད་དུ་འགྱུར་རོ་ཞེས་སོ། །གལ་ཏེ་ཐག་པ་ཉེ་དུ་དང་ཉེ་དུ་མ་ཡིན་པ་ལ་འཐག་ཏུ་བཅུག་ན། ཉེ་དུ་མ་ཡིན་པས་བཏགས་

པ་དེ་ཁྲུ་གང་ཡན་ཆད་ཚད་རྫོགས་ཡོད་ན་དངོས་གཞིར་འགྱུར་གྱི། ཐ་ག་པ་ཉི་ཤུ་དང་ཉི་ཤུ་མ་ཡིན་པས་ཁྲུ་ཕྱེད་ཕྱེད་བཏགས་པ་ལ་ནི་ན་སླད་དོ། །རས་ཡུག་ཁྲུ་བཅུ་པ་ཉི་ཤུ་དང་ཉི་ཤུ་མ་ཡིན་པས་ཁྲུ་རེ་རེ་སྤེལ་མར་བཏགས་ན་ནི་ཉི་ཤུས་བཏགས་པ་ཐམས་ཅད་ལྷུང་མེད་ཕྱོགས་གཅིག་དང་།ཉི་ཤུ་མ་ཡིན་པས་བཏགས་པ་ཐམས་ཅད་ལྷུང་བ་ཕྱོགས་གཅིག་ཏུ་བསྡོམས་ཏེ་འདྲེས་པ་ནི་གཉིས་ཆར་སྡོམ་མོ་ཞེས་གསུངས་པའི་གཞན་གྱིས་ཤེས་སོ། །ཉི་ཤུ་དང་ཉི་ཤུ་མ་ཡིན་པས་ཁྲུ་ཕྱེད་ཕྱེད་སྤེལ་མར་བཏགས་ཏེ་དར་ཡུག་གཅིག་བཏགས་ན་ལྷུང་བ་ཅིར་འགྱུར་ནི་དཔྱད་པར་བྱའོ། །གོས་འཐག་འཇུག་གི་གཞན་གྱིས་ཇན་པ་མ་བྱིན་པར་ལྷུང་བཟེད་འཚོས་སུ་འཇུག་ན་སྤང་ལྷུང་བསྐྱེད་པ་མདོར་བསྡུས་སྦྱར་བར་བྱའོ། །ཇན་པ་མེད་པར་གོས་འཐག་ཏུ་འཇུག་པའི་སྤང་བའོ།། །།བཞི་པ་འཐག་པ་བསྐྱེད་པ་ལ། དངོས་གཞིའི་ལྷུང་བ་བརྗོད་པ་དང་། །དེ་ཡི་ལྷུང་བ་ན་སླད་དོ། །དང་པོ་ལ། སྤྱིའི་དོན་དང་། ཚིག་གི་དོན་ནོ། །དང་པོ་ལ། གླེང་གཞི་ནི་མཉན་ཡོད་དུ་ཉེ་དགས་འཐག་པ་བསྐྱེད་པ་ལ་སྤང་བའི་ལྷུང་བྱེད་དུ་བཅས་སོ། །དགག་བྱ་ནི་སྦྱིན་བདག་དང་ཐག་པའི་ལོངས་སྤྱོད་ལ་གནོད་པ་དང་། དང་གི་འདོད་པ་ཆེ་བའོ། །ངོ་བོ་ནི་བཅས་ལྡན་དགེ་སློང་གིས་རང་ལ་བསྔོས་པའི་གོས་སྦྱིན་བདག་གིས་འཐག་ཏུ་འཇུག་པ་དེ་ཞིང་དང་དཀྱུས་ཆེར་བསྐྱེད་པའམ་ཐགས་བཟང་དུ་བསྐྱེད་པ་ལས་གྱུར་བའི་ལྷུང་བ་དངོས་གཞིའོ། །

༄༅། །ཡན་ལག་ལ་བཞི་ལས། གཞིའི་ཡན་ལག་ལ་གསུམ་སྟེ། གང་གིས་འཕགས་ཏུ་འཇུག་པའི་སྦྱིན་བདག་དང་། གང་གིས་འཕགས་པའི་ཕ་ ག་པ་དང་། གང་འཕགས་པ་བསྐྱེད་པའི་དངོས་པོའོ། །དང་པོ་ནི། སྦྱིན་བདག་དོགས་པ་ལ་སོགས་པ་ཅི་བདེར་སྟོབ་པ་མ་ཡིན་པ་བགྲངས་པའི་ཁྱིམ་པ་ཆོས་དྲུག་ལྡན་ནོ། །གཉིས་པ་ནི། རྔན་པ་མ་བྱིན་ན་ལྷུང་བ་བསྐྱེད་པའི་ཆ་ནས་ཐག་པ་ཐགས་གླ་ཅི་བདེར་སྟོབ་པ་མ་ཡིན་པ་བགྲངས་པའི་ཁྱིམ་པ་ཆོས་དྲུག་ལྡན་ནོ། །གང་འཕགས་པར་སྐྱེད་པའི་དངོས་པོ་ནི། གོས་རྒྱུ་ཡིན་པ་དང་། སྦྱིན་བདག་དེ་ཉིད་ཀྱི་རྒྱུ་ཡིན་པ་དང་། བྱེད་འཕྲོ་གཞིའི་སེལ་བར་གཏོགས་པ་མ་ཡིན་པ་དང་། རང་ལ་སྦྱིན་བདག་གིས་བསྐོས་པ་ལས་ལྷག་པ་ཡིན་པ་དང་། རུང་བ་དང་། ཚད་དང་ལྡན་པ་སྟེ་དྲུག་གོ། །བསམ་པའི་ཡན་ལག་ལ་གཉིས་ལས། འདུ་ཤེས་ནི་གཞི་ལ་མ་འཁྲུལ་བའོ། །ཀུན་སློང་ནི་རང་དོན་དུ་འཕགས་པ་བསྐྱེད་པར་འདོད་པ་རྒྱུན་མ་ཆད་པའོ། །སྦྱོར་བ་ནི་རང་ངམ་བསྐོས་པས་ངག་གི་རིགས་བྱེད་ཀྱིས་འཕགས་པ་བསྐྱེད་པར་ཞུགས་པའོ། །མཐར་ཐུག་ནི་འཕགས་པ་བསྐྱེད་པའི་གོས་དེ་ཐོབ་ཅིང་ཐོབ་བློ་སྐྱེས་པའོ། །གཉིས་པ་ནི། ལྷུང་བ་འབྱིན་པ་པོ་དགེ་སློང་དེའི་ཕྱིར་ཏེ་དེའི་ཆེད་དུ་བཏགས་པར་བྱ་བའི་གོས་འདི་དགེ་སློང་དེ་ལ་སྦྱིན་ནོ་སྙམ་དུ་སྦྱིན་བདག་གི་བསམ་པ་ལས་བྱུང་བ་ནི་འཕགས་པ་བསྐྱེད་པའི་ལྷུང་བའི་བྱེད་པ་པོ་ཉིད་དོ། །བྱེད་པ་པོ་དེ་ཁོ་ནར་ཟད་དམ་

ཞི་ན། ཁོ་ལག་ཆེ་བ་སྟེ་ཞེང་ཆེ་བ་དང་། ཁྲུན་རིང་བ་ཉིད་དང་། འབྲས་བཟང་བ་མཐར་གྱིས་ཞག་པ་དང་ཐགས་རན་བཟང་བ་ཉིད་ལ་ཐ་ ག་པ་དེ་དགེ་སློང་གིས་ངེས་པར་སྦྱར་བའི་བྱེད་པ་པོ་ཉིད་དོ། །གལ་ཏེ་འཐག་པ་བསྐྱེད་པས་སྦྱིན་བདག་གི་དོག་པ་ལ་སོགས་པ་བསྔོས་ཚོད་ལས་ལྷག་པ་ཟད་ན་སྦྱིན་བདག་ལ་གནོད་པའི་ཆ་ནས་འཐག་པ་བསྐྱེད་པའི་དངོས་གཞིར་འགྱུར་བའོ། །རྟེན་པ་མ་བྱིན་ན་ཡང་ངོ་ཞེས་པ་འདི་ལ་རྒྱུ་ན་རེ། འཐག་ཏུ་བཅུག་པའི་ཉེས་བྱས་ཀྱི་དངོས་གཞིའོ་ཞེས་གསུངས་པ་ནི་ནོར་ཏེ། འཐག་པ་བསྐྱེད་པའི་སྟོབས་ཀྱིས་ཐག་པའི་ལས་ཆེར་སྐྱེས་པ་དེའི་རྟེན་པ་སྦྱིན་བདག་གམ་དགེ་སློང་གིས་མ་བྱིན་ན་ཡང་ངོ་སྟེ་འཐག་པ་བསྐྱེད་པའི་སྤང་ལྟུང་དངོས་གཞིར་འགྱུར་རོ། །ཐག་པ་ལ་རྟེན་པ་མ་བྱིན་པ་འདི་ནི་སྦྱིན་བདག་གི་དོག་པ་ལ་སོགས་པ་མ་ཟད་ན་ཡང་འཐག་པ་བསྐྱེད་པའི་སྟོབས་ཀྱི་ཐག་པ་ལས་ཆེར་བསྐྱེད་པ་ན་འཐག་པ་བསྐྱེད་པས་ཐག་པ་ལ་གནོད་པའི་ཆ་ནས་འཐག་པ་བསྐྱེད་པའི་སྤང་ལྟུང་དངོས་གཞིར་འགྱུར་ཏེ། དོན་དེ་ལྟར་ཊཱི་ཀ་ལས་བཤད་དོ། །སྦྱིན་པར་བྱེད་པའི་དོག་པ་ལ་སོགས་པ་ཟད་པ་དང་། ཐག་པ་ལ་རྟེན་པ་མ་བྱིན་པ་གཉིས་ཀ་ཡང་སོ་སོར་ལྟུང་བ་བྱེད་པ་པོའི་གཙོ་བོ་ཡིན་པར་ཤེས་པར་བྱ་བའི་ཕྱིར་རོ། །དེས་ན་དེ་གཉིས་གང་ཡང་རུང་བ་གཅིག་ཡོད་ན་ཡང་འདིར་དངོས་གཞིར་འགྱུར་ཞེས་ཊཱི་ཀ་ལས་བཤད་དོ། །འཐག་པ་བསྐྱེད་པའི་སྐབས་འདིར་སྤང་ལྟུང་

༄༅། །དངོས་གཞིར་འགྱུར་ཞེས་བསྟན་པའོ། །འདིར་ཛན་པ་སྐྱེར་བར་ཁས་བླངས་པ་མ་བྱིན་ན། ཊཱི་ཀ་ལས། ཁས་བླངས་པ་མ་བྱིན་ན་ནི་མ་བྱིན་པར་ལེན་པའི་ཁ་ན་མ་ཐོ་བར་འགྱུར་བ་ཉིད་དོ་ཞེས་སོ། །སྦྱིན་པར་བྱེད་པས་ཁོ་ལག་ཆེ་བ་དང་། འབྲས་བཟང་བ་དེའི་དོན་དུ་ཁྱོད་ཅི་དགའ་བར་གོས་བྱེད་དུ་ཆུག་ཅེས་དགེ་སློང་ལ་རྗེས་སུ་མ་གནང་བ་ལྷ་བུ་ནི་ལྟུང་བ་འདི་སྐྱེད་པའི་བྱེད་པ་པོ་དག་ཡིན་ནོ། །ལྷ་བུ་ཞེས་པ་ནི་ཐ་ག་པས་ཐགས་གླ་རྗེས་སུ་མ་གནང་བ་མཚོན་པ་སྐྱེ་ཛན་པ་མ་བྱིན་ན་ཡང་ངོ་ཞེས་པའི་ལྟུང་བ་བསྐྱེད་པ་ཡིན་ནོ། །འཐག་པ་བསྐྱེད་པའི་གོས་གྲུབ་སྐྱེ་ཐོབ་ན་དངོས་གཞིའི་བྱེད་པ་པོའོ། །གཉིས་པ་ནི། གོས་གྲུབ་པའི་མདུན་རོལ་དུ་དགེ་སློང་གིས་འཐག་པ་བསྐྱེད་པ་དེའི་ཕྱིར་འཐག་པ་བསྐྱེད་པའི་བསམ་པ་ལས་བྱུང་བ་ལུས་ངག་གིས་རྗེས་སུ་བསྒྲུབ་པ་ཐ་དད་པ་ཐ་ག་པ་ལ་རྟགས་ཀྱི་ལ་དུ་སྐྱེར་བ་དང་། གཅམ་གསག་སྨྲ་ཞིང་འཐག་རན་བཟང་བར་གྱིས་ཤིག་སྨྲ་བ་ལ་སོགས་པ་རྣམས་ནི་སྦྱོར་བའི་ཉེས་བྱས་གཅིག་ཉིད་ཀྱི་བྱེད་པ་པོའོ། །ཁྱོད་ཀྱི་ཕྱིར་གོས་འཐག་ཏུ་གཞུག་གིས་བཞུད་ལ་གོས་འཐག་པ་གཟིགས་ཤིག་ཅེས་སྦྱིན་བདག་གིས་དགེ་སློང་ལ་མ་བསྒོ་བར་འཐག་པ་བསྐྱེད་པའི་བསམ་པས་ཐ་ག་པའི་དྲུང་དུ་དགེ་སློང་ཉེ་བར་འགྲོ་བ་ནི་སྦྱོར་བའི་ཉེས་བྱས་དེ་ཉིད་ཀྱི་བྱེད་པ་པོའོ། ཊཱི་ཀར། ཚུང་ཟད་ཀྱང་མི་སྨྲ་མོད་ཀྱི་ཉེས་བྱས་སུ་འགྱུར་རོ། །ཞེས་སོ། །འདིར་སྨྲས་པ། རྗེ་བཙུན་

ཕྲིན་ལས་དབང་པོའི་མཛེས་སྐུ་ནི། །ནམ་ཡང་ཡིད་ཀྱི་ཡུལ་དུ་གཡོ་མེད་པར། །འཕིགས་བྱེད་དད་པའི་རླུང་བཞིན་མྱུར་པོ་ཡིས། །དང་བའི་མིག་གི་གེ་སར་ནང་ཞུགས་ནས། །མོས་པ་རབ་ཏུ་འཕེལ་བའི་སྦྲང་རྩེའི་རྒྱན། ཛ་ཧུའི་བུ་མོ་ལས་ཀྱང་རྒྱུན་རིང་བ། །རྟག་པར་གཞོལ་བྱེད་ཡ་མཚན་རྒྱས་པ་འདི། །བདག་གི་ལེགས་བྱས་བཞད་པའི་དོན་པོ་ཡིན། །རང་ལ་བསྔོས་པའི་གོས་འཐག་པ་ཐགས་བཟང་བ་དང་རྒྱ་ཆེར་བསྐྱེད་པའི་སྤང་བའོ༏ ༏ལྟ་བ་འཕྲོག་པ་ལ། ལྟུང་བའི་རྣམ་པར་བཞག་པ་དང་། །ཕྱིར་བཅོས་པ་ཡི་ཁྱད་པར་བརྗོད། །ཆེད་དུ་བྱ་བའི་དོགས་གཅོད་བསྟན། །ཡན་ལག་དག་གི་སེལ་བ་སྨོས། །འཕྲོག་པའི་དབྱེ་བ་བསྟན་པའོ། །དང་པོ་ལ། སྤྱིའི་དོན་དང་། ཚིག་གི་དོན་ནོ། །དང་པོ་ལ། གླེང་གཞི་ནི་མཉན་ཡོད་དུ་དགའ་བོས་ཆོས་གོས་བྱིན་འཕྲོག་བྱས་པ་ལས་སྤང་བའི་ལྟུང་བྱེད་དུ་བཅས་སོ། །དགག་བྱ་ནི་རང་རིགས་ཀྱི་ལོངས་སྤྱོད་ལ་གནོད་པ་དང་༏ མ་བྱིན་པར་ལེན་པའི་རྒྱུར་འགྱུར་བའོ། །ངོ་ཧྲི་ནི་བཅས་ལྡན་དགེ་སློང་གིས་གོས་སམ་ལྷུང་བཟེད་དེ་གཞན་དབང་བ་ལ་རང་གིར་འདུ་ཤེས་འཁྲུལ་པས་རྐུ་སེམས་མེད་པར་འཕྲོག་སྟེ་ཐོག་བློ་སྐྱེས་པ་ལས་གྱུར་པའི་ལྟུང་བ་དངོས་གཞིའོ། །ཡན་ལག་ལ་བཞི་ལས། གཞིའི་ཡན་ལག་ལ་གཉིས་ཏེ། གང་ལས་འཕྲོག་པའི་ཡུལ་དང་། །གང་འཕྲོག་པའི་དངོས་པོའོ། །དང་པོ་ནི། དགེ་སློང་ཆོས་དྲུག་ལྡན་ནོ། །དེ་ཡང་བསྙེན་རྫོགས་ཀྱི་

༄༅། །སྡོམ་པ་རྣམ་པར་དག་པ་དང་། མཚན་མཐུན་པ་དང་། ལྟ་བ་མཐུན་པ་དང་། ཐ་སྙད་གསུམ་དང་ལྡན་པ་དང་། ལུས་ཐ་མལ་པར་གནས་པ་དང་། བདག་ལས་ཐ་དད་པའོ། །དང་པོ་ནི། དགེ་སློང་གི་སྡོམ་པ་ཕམ་པས་མ་གོས་པ་སྟེ། སྤྱིར་བསྟན་པ་ལས། བསྙེན་པར་རྫོགས་པ་ཅན་མ་ཉམས་པ་ཉིད་ནི་བསླབ་པ་དག་ལ་ཡན་ལག་ཡིན་ནོ་ཞེས་སོ། །སེལ་བ་ནི་དགེ་སློང་གི་སྡོམ་པ་བླངས་ཀྱང་མ་སྐྱེས་པ་དང་། ཕམ་པས་ཉམས་པའི་ཆོས་གོས་འཕྲོག་ན་ཉེས་བྱས་ཏེ་འོག་མ་དག་ལས་གཞན་ལ་ན་སྨད་པ་ཉིད་དོ་ཞེས་སོ། །གཉིས་པ་དང་གསུམ་པ་ནི་ཡུལ་རྟེན་མཚན་མཐུན་པ་དང་། ལྟ་བ་མཐུན་པ་ནི་བར་དུ་གཅོད་པའི་གཞི་ལ་བར་དུ་གཅོད་པའི་གཞིར་འདོད་པ་མཐུན་པ་སྟེ། སྤྱིར་བསྟན་པ་ལས་མཚན་མཐུན་པ་དང་། ལྟ་བ་མཐུན་པ་སྟེ་ལྟ་བ་ཁས་བླངས་པ་དག་གིས་ནི་རང་གི་ཕྱོགས་ཉིད་ཀྱི་ཁོངས་སུ་གཏོགས་སོ། །ཞེས་སོ། །སེལ་བ་ནི་མཚན་མི་མཐུན་པ་དགེ་སློང་གིས་དགེ་སློང་མའི་ཆོས་གོས་འཕྲོག་པ་དང་། དགེ་སློང་ལྷ་སྦྱིན་ལྟ་བུ་ལྟ་བ་མི་མཐུན་པའི་ཆོས་གོས་འཕྲོག་ན་ཉེས་བྱས་ཏེ་འོག་མ་དག་ལས་གཞན་ལ་ན་སྨད་པ་ཉིད་དོ་ཞེས་སོ། །བཞི་པ་ནི། སྨྲ་ཤེས། དོན་གོ །ཤེས་པ་རང་བཞིན་དུ་གནས་པ་སྟེ། སྤྱིར་བསྟན་པ་ལས་སྨྲ་བ་པོ་ཉིད་ལ་ཡོད་པ་སྟེ་རྣམ་པར་རིག་པར་བྱེད་པ་ལས་ནི་དོན་གོ་བའོ། །རང་བཞིན་ཉམས་པ་ལ་ནི་མ་ཡིན་ནོ་ཞེས་སོ། །སེལ་བ་ནི་འོག་མ་དག་ལས

གཞན་ལ་ན་སྨད་པ་ཉིད་དོ་ཞེས་སོ། །ལྔ་པ་ནི། སྤྱིར་བསྟན་གྱི་ཊཱི་ཀ་ལས། རིག་པ་ལ་སོགས་པ་ནི་ཐ་སྙད་ཀྱི་ཕྱིར་རྣམ་པར་བཞག་ཅེས་གསུངས་སོ། །དྲུག་པ་ནི། དགེ་སློང་ཕ་རོལ་པོ་ཞེས་བརྗོད་པའི་ལྟུང་བྱེད་གསུངས་པའི་གནད་ཀྱིས་སྦྱར་རོ། །སེལ་བ་ནི་རང་གི་གོས་རང་གིས་འཕྲོག་ན་ཉེས་བྱས་སོ། །དགེ་སློང་ཆོས་དྲུག་ལྡན་ཅེས་ལྟུང་བའི་ཡན་ལག་ཙམ་འོག་ནས་འཆད་པ་རྣམས་སུ་ཡང་དེ་བཞིན་དུ་སྦྱར་དགོས་པས་དྲན་པར་བྱ་བ་གལ་ཆེ་ཆེ་ཆེ། གཉིས་པ་གང་འཕྲོག་པའི་དངོས་པོ་ནི་བཞི་ལས། གོས་སམ་ལྟུང་བཟེད་ཡིན་པ་སྟེ། གོས་ཉིད་ནའོ་ཞེས་པ་དང་། ཊཱི་ཀ་ལས། འདིར་གོས་ཞེས་སྨོས་པ་ནི་མཚོན་པ་སྟེ། དགེ་སློང་གི་ཡོ་བྱད་གཞན་ཡང་འཕྲོག་ན་དངོས་གཞིའི་ཁ་ན་མ་ཐོ་བར་འགྱུར་རོ། ཞེས་གསུངས་པས་ལྟུང་བཟེད་ལ་ཡང་སྦྱར་རོ། །དགེ་སློང་གཞན་དེ་ཉིད་དབང་བ་ཡིན་པ་སྟེ་འཕྲོག་པར་བྱ་བ་རང་གི་ཉིད་མ་ཡིན་ནའོ་ཞེས་སོ། །རྫུང་བ་ཚད་དང་ལྡན་པ་སྟེ་གཞིའོ། །བསམ་པའི་ཡན་ལག་ལ་གཉིས་ལས། འདུ་ཤེས་ནི་བདག་པོའི་ཆ་མ་གཏོགས་པ་གཞིའི་ཡན་ལག་དེ་དག་ལ་མ་འཁྲུལ་བའོ། །བདག་པོའི་ཆ་ནས་ནི་དངོས་པོ་དེ་གཞན་གྱི་ཡིན་པ་ལ་རང་གི་ཡིན་པར་འདུ་ཤེས་འཁྲུལ་པ་ཡན་ལག་ཏུ་དགོས་ཏེ། བསྡུས་པ་ལས། རང་གི་ཡིན་པར་འདུ་ཤེས་ནས་འཕྲོག་པའོ། །རྣམ་པ་གཞན་དུ་ན་ཕམ་པར་འགྱུར་རོ། །ཞེས་སོ། །ཀུན་སློང་ནི་རྒྱུ་སེམས་མེད་པར་གོས་སམ་ལྟུང་

༄༅། །བཟེད་འཕྲོག་པར་འདོད་པ་རྒྱུན་མ་ཆད་པའོ། །ཊཱི་ཀ་ལས། ཁ་ན་མ་ཐོ་བ་འདི་ནི་ཀུ་སེམས་མེད་པའི་ཡིན་གྱི། ཀུ་སེམས་ཡོད་ན་ནི་མ་བྱིན་པར་ལེན་པའི་ཁ་ན་མ་ཐོ་བར་ཡང་འགྱུར་རོ། །ཞེས་སོ། །སྔོར་བ་ནི་རང་དམ་བསྐོས་པས་ལུས་སམ་ངག་གིས་འཕྲོག་པར་ཞུགས་པའོ། །མཐར་ཐུག་ནི་ཐོབ་བློ་སྐྱེས་པའོ། །ལུས་ལས་ཐ་དད་པའི་དངོས་པོར་གྱུར་བ་མཐར་ཐུག་པ་ན་མཐའའོ་ཞེས་པ་མཚོན་པ་ཙམ་ཡིན་ཏེ། གཞན་དུ་ན་ཆོས་གོས་གདང་ལ་བཀལ་ཏེ་འདུག་པ་འཕྲོག་ན་མཐར་ཐུག་གྲུབ་པ་མི་འཐད་པར་འགྱུར་རོ། །གཉིས་པ་ལ། དངོས་གཞིའི་ལྟུང་བར་འགྱུར་ཚུལ་བཤད། །ལྟུང་བ་དེ་ཡི་ན་སྨད་བརྗོད། །དང་པོ་ནི། འཕྲོག་པའི་སྤང་བ་འདི་ལ་བྱེད་པ་པོ་གང་ཞེ་ན། གང་ལས་དབྲལ་བར་བྱ་བའི་བདག་པོ་དགེ་སློང་ཡིན་པ་ཡན་ལག་ཉིད་དོ། །དགེ་སློང་གིས་དགེ་སློང་མ་དང་བསྙེན་པར་མ་རྫོགས་པ་ལས་འཕྲོག་ཀྱང་ཉེས་བྱས་སུ་འགྱུར་ཞེས་ཞུ་བ་ལས་སོ༔ ༔སུ་དབང་བ་ལ་འཕྲོག་ཅེ་ན། གོས་ལྟ་བུ་དབྲོག་པར་བྱ་བའི་དངོས་པོ་དེ་དགེ་སློང་ལྟུང་བ་འབྱིན་པ་པོ་རང་གི་ཉིད་མ་ཡིན་གྱི། གང་ལ་འཕྲོག་པའི་ཡུལ་དགེ་སློང་གཞན་དེ་དབང་བ་ཉིད་ཡིན་ནའོ། །དེ་ལྟར་ན་དབྲོག་པར་བྱ་བའི་གོས་དེ་རང་གིས་བསྔོས་པ་མེད་པའི་སེམས་ཀྱིས་བྱིན་པ་ཡིན་ཀྱང་རུང་། གཞན་གྱིས་བྱིན་པ་ཡིན་ཀྱང་རུང་། བདག་པོ་ཁོ་ཉིད་དང་པོ་ནས་དབང་བ་ཡང་རུང་སྟེ། འཕྲོག་ན་ལྟུང་བ་འདིར་འགྱུར་རོ། །

།འོ་ན་སོ་སོར་ཐར་པ་ལས། དགེ་སློང་གིས་དགེ་སློང་ལ་གོས་བྱིན་ནས་དེའི་འོག་ཏུ་སླར་འཕྲོག་ན་ཞེས་གསུངས་སོ་ཞེ་ན། ཊཱི་ཀ་ལས། གླེང་གཞིའི་དབང་གིས་དེ་སྐད་གསུངས་པ་ཡིན་ཏེ། འདིར་རང་གིས་བྱིན་པ་འཕྲོག་ན་ཉེས་པར་འགྱུར་བ་ལས་གཞན་གྱིས་བྱིན་པ་འཕྲོག་ན་ཆེས་ཉེས་པར་འགྱུར་བར་ཤེས་པར་བྱའོ་ཞེས་བཤད་དོ། །དེའི་གོས་ཉིད་ཡིན་ནའོ་ཞེས་པའི་ཊཱི་ཀ་ལས། འདིར་གོས་ཞེས་སྨོས་པ་ནི་མཚོན་པ་སྟེ། དགེ་སློང་གི་ཡོ་བྱད་གཞན་འཕྲོག་ན་ཡང་དངོས་གཞིའི་ཁ་ན་མ་ཐོ་བར་འགྱུར་རོ། །ཞེས་པ་ནི། ལྷུང་བཟེད་འཕྲོག་ནའོ། །ལྷུང་བ་འབྱིན་པ་པོའི་དགེ་སློང་དེའིའམ། དགེ་སློང་དེས་གཞན་ལ་བསྔོས་ནས་བསྔོས་པ་གཞན་དེས་ལུས་དང་ངག་གཉིས་ཀ་བསྡུས་པ་ལུས་ངག་གཉིས་ཀ་ཚོགས་པས་འཕྲོག་པའམ། ལུས་དང་ངག་ཐ་དད་པ་ལུས་རྐྱང་པའམ་ངག་རྐྱང་པ་དག་གིས་དབྲོག་པའི་དོན་དུ་ཞུགས་པ་འདི་ནི་སྤང་ལྷུང་སྐྱེད་པའི་བྱེད་པ་པོ་དག་ཡིན་ནོ། །དབྲལ་བར་བྱ་བའི་དགེ་སློང་དེའི་ལུས་ལས་ཆོས་གོས་ལ་སོགས་པ་དེ་འབྲེལ་མོད། ཐ་དད་པའི་དངོས་པོར་གྱུར་པ་མཐར་ཐུག་པའི་དུས་ན་མཐའ་སྤང་ལྷུང་དངོས་གཞིའི་བྱེད་པ་པོའོ། །གཉིས་པ་ནི། མཐར་ཐུག་ཐུབ་པའི་སྟ་རེ་ལ་སྦྱོར་བ་ལ་ནི་ཉེས་བྱས་ཀྱི་བྱེད་པ་པོའོ། །གཉིས་པ་ནི། གོས་འཕྲོག་པ་དེ་ནི་བདག་པོ་དེ་ལ་ཕྱིར་སྦྱིན་པར་བྱ་བ་ཉིད་དོ། །ཞེས་པ་འདི་ལ་ཕྱིར་བྱིན་མ་ཐག་བཤགས་པར་བྱའི། ཞག་ལོན་པ་མི་

༄༅། །དགོས་སོ་ཞེས་ཟེར་ཡང་། བམ་པོ་ལྔ་བཅུ་པ་ལས། ཕྱིར་སྦྱིན་པ་འདི་ནི་སྤང་ཞིང་དབྲལ་བར་བྱ་བའི་ཚིག་ཡིན་ལ། དེའི་འོག་ཏུ་ཞག་གཅིག་ལ་སོགས་པ་ལོན་ན་ལྟུང་བ་དེ་ཕྱིར་བཅོས་པར་བྱའོ་ཞེས་སོ། །གསུམ་པ་ནི། འཕྲོག་པའི་སྤང་ལྟུང་འདི་ལ་རང་གི་དོན་ཉིད་ནི་ངེས་བཟུང་དུ་དགོས་པའི་ཡན་ལག་མ་ཡིན་ཏེ། གཞན་དོན་དུ་འཕྲོག་ན་སྤང་བའི་ལྟུང་བྱེད་དུ་འགྱུར་རོ་ཞེས་དེ་ལྟར་ལུང་རྣམ་འབྱེད་ལས་གསུངས་པ་ཡིན་ནོ། །བྱིན་འཕྲོག་བྱེད་པའི་སྤང་ལྟུང་གི་སྐབས་འདིར་ཆོས་ཅན། གཞན་གྱི་དོན་སེལ་བར་འགྱུར་བ་མ་ཡིན་པར་ཐལ། རང་གི་དོན་ཡན་ལག་ཏུ་མི་དགོས་པའི་ཕྱིར། མ་གྲུབ་ན་དམ་བཅའ་བྱུད། མ་ངེས་ན་འགལ། འདོད་ན་ལུང་ཞུ་བ་ལས། གཞན་གྱི་ཕྱིར་འཕྲོག་ན་ཉེས་བྱས་སུ་འགྱུར་རོ། །ཞེས་གསུངས་པ་དང་འགལ་ལོ་ཅེ་ན། སྐབས་འདིར་སྦྱོར་བའི་གནས་སྐབས་ཐམས་ཅད་ཉེས་བྱས་སུ་འགྱུར་བ་ལ་དགོངས་སོ་ཞེས་རིགས་ཏེ། ལུང་རྣམ་འབྱེད་ལས། དགེ་སློང་གིས་དགེ་སློང་ལ་གོས་བྱིན་པ་དེའི་འོག་ཏུ་དགེ་སློང་གཞན་འཕྲོག་ཏུ་འཇུག་ན་གོས་ཀྱི་གྲྭ་ལུས་ལས་བྲལ་བར་བྱེད་ན་དགེ་སློང་གཉིས་ཀ་ལ་སྤང་བའི་ལྟུང་བྱེད་དུ་འགྱུར་རོ། །ཞེས་གསུངས་ཏེ། དེ་ལྟར་འཕྲོག་པར་བྱེད་པ་པོས་གཞན་གྱི་དོན་དུ་འཕྲོགས་ན་ཡང་སྤང་ལྟུང་བསྐྱེད་པར་གསུངས་པ་དང་། མདོ་རྩ་འགྲེལ་ལས་འདི་ལ་རང་གི་དོན་ཉིད་ནི་ཡན་ལག་མ་ཡིན་ཅེས་པ་འདི་གཙོ་བོར་བཟུང་ངོ་། །བཞི་པ་ནི།

འཕྲོག་པའི་རྟེན་དང་། ཡུལ་བསྙེན་པར་མ་རྫོགས་པ་ལ་ནི་སྒྲོད་པ་དང་རྣམ་པ་གསུམ་གྱི་སྒོ་ནས་འདྲ་སྟེ། དགེ་སློབ་མ་དང་དགེ་ཚུལ་དང་དགེ་ཚུལ་མ་རྣམས་ཀྱིས་ནི་དགེ་སློང་གི་གོས་འཕྲོག་ན་ཉེས་བྱས་སོ། །གསུམ་པོ་དེ་དག་ གི་གོས་དགེ་སློང་གིས་འཕྲོག་ན་ཉེས་བྱས་སོ། །དགེ་སློང་གི་གོས་འཕྲོག་པ་པོ་ཁྱིམ་པ་རྣམས་ལ་ནི་བསོད་ནམས་མ་ཡིན་པ་མང་ངོ་། །ཞེས་དོན་རྣམ་པ་གསུམ་དུ་ལུང་རྣམ་འབྱེད་ལས་གསུངས་སོ། །ལྔ་པ་ལ། རང་གི་སེལ་གྱུར་འཕྲོག་པ་དང་། །བློ་གྲོས་ངན་བྱས་འཕྲོག་པ་དང་། །རིགས་དོན་དབང་གིས་འཕྲོག་པའོ། །དང་པོ་ནི། བདག་པོ་ལ་གཏན་དུ་དབྲལ་བར་འདོད་པའི་བསམ་པས་འཕྲོག་པ་ལ་ནི་སྐབས་འདིར་ཡན་ལག་ཡིན་ནོ་ཞེས་བསྟན་པའི་ཕྱིར་བདག་པོ་རང་གི་ཉིད་ལས་གཏན་དུ་སེལ་བར་འདོད་པ་སྟེ། གཏན་དུ་དབྲལ་བར་འདོད་པར་གྱུར་པའི་བསམ་པས་འཕྲོག་པ་ནི་འཕྲོག་པའི་སྤང་ལྟུང་གི་སྐབས་འདིར་ཡན་ལག་ཏུ་བསྡུས་པ་ཡིན་ཏེ། རེ་ཤིག་འཕྲོག་ལ་ཕྱིར་སྦྱིན་པར་བྱའོ་སྙམ་པ་ནི་མ་ཡིན་ནོ། །གཉིས་པ་ནི། བློ་གྲོས་ངན་པ་སྐྱེ་བསམ་པ་ངན་པས་བྱས་པ་སྟེ། གོས་འདི་རེ་ཞིག་འཕྲོག་ལ་དུས་ཐུང་ཟད་གཅིག་བདག་པོའི་སེམས་གདུང་བར་བྱའོ། །ཡི་ཆད་པར་བྱའོ་ཞེས་ཅོ་འདྲི་བར་བྱའོ་སྙམ་པ་ལ་སོགས་པས་འཕྲོག་པར་བྱས་པ་ནི་འཕྲོག་པའི་ལྟུང་བ་དངོས་ཀྱི་རྗེས་སུ་འཕྲོད་པ་སྟེ་རྗེས་སུ་མཐུན་པའི་བསླབ་བྱའི་ཉེས་བྱས་སུ་གྱུར་པ་ཉིད་ཡིན་ནོ། །འདི་

༄༅། །ལ་འཕྲོག་པའི་ལྟུང་བ་དངོས་ཉིད་ནི་མི་བསྐྱེད་དེ་བདག་པོ་རང་གི་ཉིད་ལས་སེལ་བའི་བསམ་པ་མེད་པའི་ཕྱིར་ཏེ། རེ་ཞིག་འཕྲོག་ལ་ཕྱིར་སྦྱིན་པར་བྱའོ་སྙམ་དུ་སེམས་པའི་ཕྱིར་རོ། །གསུམ་པ་ནི། ཚེ་འདིར་
གནོད་པ་སྟེ། སྡུག་དང་ཆོམ་རྐུན་ཡོད་པའི་ས་ཕྱོགས་སུ་འགྲོ་བ་ལ་སོགས་པ་དང་། ཚེ་ཕྱི་མར་མི་ཕན་པ་དང་འགྲོགས་ཏེ་ཡུལ་གཞན་དུ་འགྲོ་བ་ལྟ་བུ་མི་དགེ་བ་བྱེད་པ་ལ་འཇུག་པའི་གེགས་བྱ་བའི་ཕྱིར་ནི་ཆོས་གོས་ལ་
སོགས་པ་འཕྲོག་པ་ལ་ལྟུང་བ་མེད་དོ། །འདི་ཡང་རེ་ཞིག་འཕྲོག་ལ་ཕྱིར་སྦྱིན་པར་བྱའོ་སྙམ་པའི་བསམ་པ་ཅན་ཡིན་ནོ། །བྱིན་འཕྲོག་ཅེས་སོ་སོར་ཐར་པ་ལས་གསུངས་ཀྱང་གླེང་གཞིའི་དབང་གིས་ཏེ། བྱིན་རྫུང་མ་བྱིན་
རྫུང་དགེ་སློང་གཞན་གྱི་གོས་ལ་བདག་ཉིད་དབང་བར་འདུ་ཤེས་འཁྲུལ་ནས་འཕོག་པའི་སླང་བའོ།། །།དྲུག་པ་དགོན་པ་བའི་འབྲལ་བ་ལ། གནང་བའི་བསླབ་བྱ་བརྗོད་པ་དང་། །ལྟུང་བའི་རྣམ་པར་བཞག་པ་བརྗོད། །དེ་
ཡི་ལྟུང་བ་མེད་པ་བརྗོད། །དང་པོ་ལ། སྤྱིའི་དོན་དང་། ཚིག་གི་དོན་ནོ། །དང་པོ་ལ། སྐབས་སྐྲུབ་པ་དང་། དངོས་ཀྱི་དོན་གཉིས་ལས། དང་པོ་ནི། གལ་ཏེ། བྱིན་འཕྲོག་སྟོན་ཟླ་ཐ་ཆུང་དང་། །དགོན་
པ་བ་དང་རས་ཆེན་དང་། །ཞེས་སོ་སོར་ཐར་པ་དང་ལུང་རྣམ་འབྱེད་ལས་བཏྟད་པ་ལས་བྱུང་བའི་སྤང་ལྟུང་གི་འོག་ཏུ་དགོན་པ་བའི་འབྲལ་བ་འདི་གསུངས་པ་ལ། འཕྲོག་པའི་སྤང་བའི་འོག་འདིར་བསྟན་པའི་རྒྱུ

མཚན་གང་ཞེ་ན། ཀླྨ་མི་ཏྲུས། ལུང་ཞུ་བ་ཁུངས་སུ་དྲངས་ནས་འདི་སྐད་བཤད་དེ། ཞུ་བ་ལས་འཕྲོག་པའི་སྤྱང་བའི་འོག་ཏུ་ཞག་བདུན་ན་འབྲལ་བའི་སྤྱང་བ་འབྱུང་བས་ཞུ་བའི་གཞུང་ཁས་བླངས་ཏེ། ཞེས་ཏྲི་ཀ་ལས་བཤད་དོ། །འོ་ན་སྐབས་འདིར་གོ་རིམ་ལུང་རྣམ་འབྱེད་དང་མ་བསྟུན་པར་ལུང་ཞུ་བ་དང་མཐུན་པར་བཀོད་པའི་དགོས་པ་ནི་གང་ཞེ་ན། དབྱར་དང་འབྲེལ་བའི་ལྟུང་བ་རས་ཆེན་དང་བརྟད་བྱུང་གཉིས་དགོན་པ་པའི་འབྲལ་བས་བར་དུ་མ་བཅད་པར་ལྷན་ཅིག་ཏུ་བསྟན་ན་རྟོགས་པར་སླ་བའི་ཕྱིར་རོ། འོན་དེང་སང་གི་ལུང་ཞུ་བ་ལས་ལུང་རྣམ་འབྱེད་དང་གོ་རིམ་མཐུན་པར་འབྱུང་བ་དང་འགལ་སྙམ་ན། སྐབས་འདིར་རྒྱ་གར་བ་འགའ་ཞིག་གིས་ལུང་རྣམ་འབྱེད་ཀྱི་གོ་རིམ་དང་མཐུན་པར་ལུང་ཞུ་བའི་གོ་རིམ་བསྒྱུར་བར་གསལ་ཏེ། གཞན་དུ་ན་རྒྱ་ཆེར་འགྲེལ་ནས། ལུང་རྣམ་འབྱེད་དང་ལུང་ཞུ་བ་གཉིས་གོ་རིམ་མི་མཐུན་པར་གསུངས་པ་དང་འགལ་ལོ། །གཉིས་པ་ལ། གནང་བའི་བསླབ་བྱ་ནི། དགོན་པ་པའི་ཆོས་གོས་གསུམ་ལས་གང་ཡང་རུང་བ་གཅིག་ཅེས་པ་འདི་ལ་ཤ་ན་རེ། སྣམ་སྦྱར་ཁོན་བཞག་ཏུ་གནང་བ་སྟེ། རྒན་པོ་དང་ནད་པ་ལ་སྣམ་སྦྱར་ཁོ་ན་དང་མི་འབྲལ་བའི་གནང་བ་གསུངས་པ་དང་། ཆར་བབ་པ་དང་། ཆར་འབབ་ཏུ་དོགས་པ་ན་སྣམ་སྦྱར་བཞག་ཏུ་རུང་བ་དང་། བླ་གོས་དང་མཐང་གོས་བཞག་ཏུ་མ་གནང་བ་དང་། སྲ་བརྒྱུང་བཏིང་ན་སྣམ་སྦྱར་མེད་

༄༅། །པར་གྲོང་དུ་འཇུག་པ་ལ་སོགས་པ་གནང་ཡང་། བླ་གོས་དང་མཐང་གོས་མེད་པར་མི་གནང་བའི་གནད་ཀྱིས་ཤེས་སོ་ཞེས་ཟེར་རོ། །དེ་ནི་གཞུང་དང་འགལ་ཏེ། ལུང་རྣམ་འབྱེད་ལས། ཆོས་གོས་གསུམ་ལས་ཆོས་གོས་གང་ཡང་རུང་བ་ཞེས་བྱ་བ་ནི་སྣམ་སྦྱར་དང་། བླ་གོས་དང་། མཐང་གོས་ལས་གང་འདོད་པ་ཁྱིམ་གཞན་དུ་བཞག་པར་བྱའོ། །ཞེས་གསུངས་པས། སྣམ་སྦྱར་གྲོང་དུ་བཞག་ཏུ་གནང་བར་མ་ཟད་ཀྱི། དགེ་སློང་དགོན་པ་པའི་སྣམ་སྦྱར་དང་མཐང་གོས་ཧྲལ་ཧྲུལ་ཉིད་ཡིན་ལ། བླ་གོས་བཟང་ཞིང་རིན་ཆེ་བ་དེ་ཆོམ་རྐུན་པས་འཕྲོག་པས་འཇིགས་ན་ནི་བླ་གོས་གྲོང་དུ་བཞག་པ་གནང་བ་ལྟ་བུ་སྟེ། སྣམ་སྦྱར་དགོན་པར་བཞག་སྟེ་བླ་གོས་སམ་མཐང་གོས་གྲོང་དུ་བཞག་པར་འདོད་ན་ཡང་གང་ཡང་རུང་བ་གཅིག་བཞག་ཏུ་གནང་བའོ། །འོན་སྟོད་གཡོགས་དང་སྨད་གཡོགས་མེད་ན་ནི་རབ་ཏུ་བྱུང་བའི་རྟགས་ཉམས་པར་འགྱུར་རོ་སྙམ་ན། བླ་གོས་གྲོང་དུ་བཞག་ན་སྟོད་གཡོགས་ནི་སྒྲ་བཟེད་དང་། ཧྲུལ་གཟན་དང་། ཧྲུལ་གཟན་གྱི་གཟན་ནམ། དབྱར་ཡིན་ན་རས་ཆེན་སྟོད་གཡོགས་སུ་བསྟེན་ཅིང་། མཐང་གོས་གྲོང་དུ་བཞག་ན་ཡང་སྨད་གཡོགས་ནི་ཤམ་ཐབས་སམ་ཤམ་ཐབས་ཀྱི་གཟན་བསྟེན་པའོ། །འཇིགས་པ་དང་བཅས་པ་ཉིད་ན་གྲོང་ཡང་རང་གི་གནས་དང་འདྲ་སྟེ། ཆོས་གོས་གཅིག་གྲོང་དུ་བཞག་ཅིང་དགེ་སློང་དགོན་པར་གནས་ན། ཊཱི་ཀ་ལས། ཞག་དྲུག་ཚུན་ཆད་དུ་

འབྲལ་བའི་ཉེས་པར་མི་འགྱུར་རོ་ཞེས་གསུངས་སོ། །ཞག་དྲུག་ནི་མཚོན་པ་སྟེ། འགྲེལ་ཆུང་ལས། རྟག་ཏུ་འཇིགས་པའི་རྐྱེན་ཡོད་ན་ཚུལ་ནས་བྱུང་བྱུང་གི་བར་དུ་བྲལ་ཡང་ཉེས་པ་མེད་ཅེས་བཤད་དོ། །དེ་རམ་ཟད་ཇི་སྲིད་འཚོའི་བར་དུ་ཡང་འབྲལ་བའི་ཉེས་པ་མེད་དོ། །ཞེས་བླ་མ་རྣམས་གྲོང་ཡང་རང་གི་གནས་དང་འདྲ་ཞེས་གསུངས་པ་ལ་བརྟེན་ནས་འཆད་དོ། །ག་ལ་ཏེ་འདི་སྐད་དུ། སོ་སོར་ཐར་པ་ལས་དབྱར་ཕྱི་མར་གྱུར་ལ་དགེ་སློང་དགོན་པ་པས་འདོད་ན་ཆོས་གོས་གསུམ་ལས་ཆོས་གོས་གང་ཡང་རུང་བ་ཁྱིམ་གཞན་དུ་བཞག་པར་བྱའོ། །ཞེས་པ་ལ་འདིར་དབྱར་གྱི་ཁྱད་པར་དུ་མ་བྱས་པ་འགལ་ཅེ་ན། རང་འགྲེལ་དང་། ཊཱི་ཀ་ལས་འདི་ལྟར་གསུངས་ཏེ། དབྱར་ཕྱི་མ་ཞེས་གསུངས་པ་ནི་གླེང་གཞིའི་དབང་གིས་ཏེ། ལུང་རྣམ་འབྱེད་ལྟུང་བ་བསྟན་པ་ལས། དགེ་སློང་དགོན་པ་པས་ཆོས་གོས་གསུམ་ལས་ཆོས་གོས་གང་ཡང་རུང་བ་དང་མཚམས་ཀྱི་ཕྱི་རོལ་དུ་བྲལ་ན་ཐམས་ཅད་སྤང་བའི་ལྟུང་བྱེད་དུ་འགྱུར་རོ། །ཞེས་དབྱར་ཕྱི་མ་ལ་མ་བརྟེན་པར་སྤྱིར་གསུངས་པ་ཡིན་ནོ། །གྲོང་གཞན་ན་འདུག་པ་དེ་ལས་ཞག་དྲུག་ཚུན་ཆད་དུ་འབྲལ་བར་བྱའོ། །ཞེས་ཉེས་པ་མེད་པར་གསུངས་པའི་དམིགས་བསལ་འདུ་ཤེས་ཀྱི་དབང་གིས་ཉེས་པར་འགྱུར་བ་ནི་འདི་ལྟ་སྟེ། འཇིགས་པ་དང་བཅས་པ་ཉིད་ཡིན་ན་དགེ་སློང་དགོན་པ་པས་བྱིན་གྱིས་བརླབས་པའི་ཆོས་གོས་གཅིག་གྲོང་དུ་བཞག་ན་དེ་ལས་

༄༅། །ཞག་དྲུག་ཚུན་ཆད་དུ་བྲལ་བར་བྱེད་པ་ཆོས་ཅན། ཞག་དྲུག་མ་འདས་པར་འབྲལ་བ་ལ་དགོན་པ་བའི་འབྲལ་ལྟུང་བསྐྱེད་པ་ཡོད་པ་མ་ཡིན་པར་ཐལ། ཞག་དྲུག་ཚུན་ཆད་དུ་འབྲལ་བར་བྱ་བ་ཡིན་པའི་ཕྱིར། རྟགས་ཁས་བླངས། ཁྱབ་པ་མ་གྲུབ་ན་ཕན་ཚུན་འགལ་ལོ། །འདོད་ན་ཆོས་ཅན་སྔར་བཞིན། ཞག་ དྲུག་མ་འདས་པར་འབྲལ་བ་ལ་དགོན་པའི་འབྲལ་ལྟུང་ན་སྐད་བསྐྱེད་པ་ཁེགས་པར་ཐལ། ཞག་དྲུག་མ་འདས་པར་འབྲལ་བ་ལ་དགོན་པའི་འབྲལ་ལྟུང་བསྐྱེད་པ་ཁེགས་པའི་ཕྱིར། རྟགས་ཁས་བླངས། ཁྱབ་པ་མ་གྲུབ་ན་དམ་བཅའ་ཉུད་ཅིང་། འདོད་ན་དགོན་པ་བའི་འབྲལ་བའི་ལུང་ཞུ་བ་ལས། ཞག་དྲུག་མ་འདས་པ་ལ་འདས་པར་འདུ་ཤེས་ཏེ་བྲལ་ན་ཅིར་འགྱུར། ཉེས་བྱས་སུ་འགྱུར་རོ་ཞེས་གསུངས་སོ། །འདི་ལ་དཔལ་ཤཱཀྱ་མཆོག་ལྡན་ན་རེ། སྐྱོད་ཡུལ་གྱི་གྲོང་དེར་ཆོས་གོས་བཞག་ཀྱང་དགེ་སློང་མ་ལ་འབྲལ་བར་མི་འགྱུར་བའི་ཕྱིར། ཡུན་ཇི་ཙམ་གྱི་བར་དུ་ཞེ་ན། ཊཱི་ཀ་ལས་ཞག་བདུན་ཚུན་ཆད་དུའོ། །ཞེས་གསུངས་ཀྱང་འགྱུར་དགོངས་པ་ཡིན་ཏེ་ཞེས་སྨྲའོ། །དེ་ལྟར་ན་ནི་རྒྱ་ཆེར་འགྲེལ་མ་མཐོང་བར་ཟད་དེ། འདིའི་ཐད་ཀྱི་ཊཱི་ཀར། ཞག་དྲུག་པའི་མཐར་ཐུག་ཅིང་ཞག་བདུན་པའི་སྐྱ་རེངས་མ་ཤར་ཚུན་ཆད་དུའོ། །ཞེས་གསལ་བར་སྣང་བའི་ཕྱིར་རོ། །གཉིས་པ་ནི། དགེ་སློང་བ་དགོན་པ་པའི་ཆོས་གོས་གསུམ་ལས་གང་ཡང་རུང་བ་སྣམ་སྦྱར་དང་། བླ་གོས་དང་།

མཐང་གོས་ལས་གང་འདོད་པ་གཅིག་ལ་ནི་དགོན་པ་དེ་ཆོམ་རྐུན་ལ་སོགས་པའི་འཇིགས་པ་དང་བཅས་པ་ཉིད་ཡིན་ན། དགོན་པ་དེའི་སྤྱོད་ཡུལ་གྱི་གྲོང་ཡང་དགེ་སློང་དགོན་པ་བ་རང་གི་གནས་དགོན་པ་དེ་དང་འདྲ་སྟེ། དེ་ལྟར་ཆོས་གོས་གྲོང་དེར་བཞག་ཅིང་དགེ་སློང་དགོན་པར་གནས་ན་ཇི་སྲིད་འཚོའི་བར་དུ་འབྲལ་བའི་ཉེས་པ་མེད་དོ། །ཞེས་འཆད་དོ། །སོ་སོར་ཐར་པ་དང་རྣམ་འབྱེད་ལས། དགེ་སློང་དགོན་པ་པས་མཚམས་ཀྱི་ཕྱི་རོལ་དུ་འགྲོ་དགོས་པའི་རྐྱེན་ཞིག་བྱུང་ན། དགེ་སློང་དགོན་པ་བ་དེས་ཆོས་ལྡན་གྱི་དོན་གྱི་དབང་གིས་ཆོས་གོས་གཅིག་གྲོང་སྟེ་དགོན་པའི་སྤྱོད་ཡུལ་གྱི་གྲོང་ཡང་འཇིགས་པ་དང་བཅས་ན་ནི་གྲོང་གཞན་ན་འདུག་པའམ་རང་གི་གནས་སུ་འདུག་པ་དེ་ལས་ཞག་དྲུག་པའི་མཚན་མོའི་མཐའ་ཚུན་ཆད་དུ་མཚམས་ཐ་དད་དུ་འབྲལ་བར་བྱའོ། །གཉིས་པ་ལ། སྤྱིའི་དོན་དང་། ཚིག་གི་དོན་ནོ། །དང་པོ་ལ། གླེང་གཞི་ནི་མཉན་ཡོད་དུ་དྲུག་སྡེས་ཆོས་གོས་གྲོང་དུ་བཞག་པ་དེ་ལས་ཞག་བདུན་དུ་འབྲལ་བར་བྱས་པ་ལས་སྐྱང་བའི་ལྟུང་བྱེད་དུ་བཅས་སོ། །དགག་བྱ་ནི་དགེ་སློང་གི་ཆ་ལུགས་ཁྱད་པར་ཅན་ཉམས་པ་དང་། ཡོ་བྱད་ཀྱི་ཁྱད་པར་ཆུད་ཟོས་པར་འགྱུར་བའོ༔ ༔ངོ་བོ་ནི་བཅས་ལྡན་དགེ་སློང་དགོན་པ་པས་འཇིགས་པའི་དབང་གིས་ཆོས་གོས་གསུམ་ལས་གང་ཡང་རུང་བ་གཅིག་སྤྱོད་ཡུལ་གྱི་གྲོང་དུ་བཞག་སྟེ་བྱ་བ་ཆོས་ལྡན་གྱི་ཆེད་དུ་དགོན་པ་དང་། ཆོས་གོས་དེའི་གནས

༄༅། །ཉི་འཁོར་དང་བཅས་པ་ལས་ཕྱི་རོལ་དུ་གནས་ཏེ་བར་ཆད་ཀྱི་དབང་མ་གཏོགས་པར་ཞག་དྲུག་འདས་པ་ལས་གྱུར་པའི་ལྟུང་བ་དངོས་གཞིའོ། །ཡན་ལག་ལ་བཞི་ལས། གཞིའི་ཡན་ལག་ལ་གསུམ་སྟེ། གང་དང་འབྲལ་བའི་དངོས་པོ་དང་། གང་དུ་འབྲལ་བའི་ཡུལ་དང་། གང་གིས་འབྲལ་བའི་རྟེན་ནོ། །དང་པོ་ལ་ལྔ་ལས། ཆོས་གོས་གསུམ་ལས་གང་ཡང་རུང་བ་གཅིག་ཡིན་པ་དང་། འཇིགས་པའི་དབང་གིས་ཆོས་གོས་གྲོང་དུ་བཞག་པ་ཡིན་པ་སྟེ། ཆོས་གོས་གཅིག་ལ་ནི་ཞེས་པ་དང་། འཇིགས་པ་དང་བཅས་པ་ཡིན་ན་གྲོང་ཡང་ཞེས་བཤད་ཅིང་། གྲོང་གཞན་ན་འདུག་པ་དེ་ལས་ཞེས་སོ། །རང་གི་འཚོ་བའི་ཡོ་བྱད་ཀྱི་བྱིན་རླབས་ཡོངས་རྫོགས་དང་ལྡན་པ་དང་། ཆང་བ་དང་། ཚད་དང་ལྡན་པ་གསུམ་ནི་སྔར་བཤད་ཟིན་ཏོ། །གཉིས་པ་གང་དུ་འབྲལ་བའི་གནས་ནི། དགོན་པ་བ་དང་གྲོང་དེའི་གནས་ཉེ་འཁོར་དང་བཅས་པ་ལས་གཞན་ཡིན་པ་སྟེ༑ ཞུ་འགྲེལ་ལས། དགོན་པའི་གནས་དང་ཆོས་གོས་ཀྱི་གནས་དེའི་ཉེར་སྤྱོད་འདོམ་གང་ལ་སོགས་པ་གང་ཡིན་པ་དེའི་ཕྱི་རོལ་དུ་གྱུར་པ་དེར་རོ་ཞེས་བཤད་དོ། །ལུང་རྣམ་འབྱེད་ལས། ཆོས་གོས་ཀྱི་གནས་དེར་ཉལ་བར་མི་བྱའོ་ཞེས་བཀག་པས། དེར་ཉལ་ན་དགོན་པར་མ་གནས་པའི་བསླབ་བྱའི་ཉེས་བྱས་སུ་འགྱུར་ཡང་འབྲལ་བའི་ལྟུང་བར་ནི་མི་འགྱུར་རོ། །གསུམ་པ་གང་འབྲལ་བའི་རྟེན་ལ་བཞི་ལས། དགོན་པ་བའི་ཡི

དམ་དང་ལྡན་པ་དང་། བར་ཆད་ཀྱི་རྐྱེན་དང་མི་ལྡན་པ་སྟེ་དགོན་པ་བའི་ཞེས་པ་དང་། བར་ཆད་ཀྱི་དབང་གིས་ཞེས་སོ། །སྲ་བརྐྱང་མ་བཏིང་བ་དང་། སྣམ་སྦྱར་གྱི་ཆ་ནས་མི་འབྲལ་བའི་གནང་བ་མ་ཐོབ་པ་སྟེ་དེ་གཉིས་ནི་ཞག་གཅིག་གི་འབྲལ་བའི་སྐབས་སུ་སྔར་བཤད་པ་བཞིན་ནོ། །བསམ་པའི་ཡན་ལག་ལ་གཉིས་ལས། འདུ་ཤེས་ནི་གཞི་ལ་ མ་འཁྲུལ་བའོ། །ཀུན་སློང་ནི་རང་དོན་དུ་དགོན་པའི་གནས་དང་ཆོས་གོས་ཀྱི་གནས་ལས་མཚམས་ཐ་དད་པར་གནས་འདོད་རྒྱུན་མ་ཆད་པའོ། །སྦྱོར་བ་ནི་གནས་དེ་གཉིས་ལས་མཚམས་ཐ་དད་དུ་འབྲལ་བར་བྱེད་པའོ། །མཐར་ཐུག་ནི་ཞག་དྲུག་གི་མཚན་མོའི་མཐའི་སྐད་ཅིག་མའོ། །དེའི་སྐད་ཅིག་གཉིས་པ་ལ་ལྟུང་བ་དངོས་གཞི་སྟེ། ཊཱི་ཀ་ལས། ཞག་བདུན་པའི་སྐྱ་རེངས་ཤར་ན་ནི་འབྲལ་བ་ཞེས་བྱ་བའི་ལྟུང་བ་འབྱུང་ངོ་ཞེས་བྱ་བའི་ཐ་ཚིག་གོ་ཞེས་སོ། །གཉིས་པ་ནི། ཞག་དྲུག་ལས་ལྷག་པ་ཞག་བདུན་པའི་སྐྱ་རེངས་ཤར་བ་ལ་ནི་རྐྱེན་གཞན་མ་བྱུང་ན་བག་ཡངས་མེད་དེ་སྤང་ལྟུང་བསྐྱེད་དོ། །གསུམ་པ་ལ། ལྟུང་མེད་དངོས་ཉིད་བརྗོད་པ་དང་། གཞན་པའི་འདོད་པ་དགག་པའོ། །དང་པོ་ནི། དགེ་སློང་དགོན་པ་བ་མཚམས་ ཀྱི་ཕྱི་རོལ་ཏུ་སོང་བ་དེ་ལ་ཆོམ་རྐུན་ལ་སོགས་པ་བར་ཆད་ཀྱི་དབང་གིས་ཆོས་གོས་ཀྱི་གནས་སམ་དགོན་པའི་གནས་སུ་མ་འོངས་པ་ལ་ཞག་དྲུག་ལས་ལྷག་ཀྱང་ཉེས་པ་མེད་དོ། །ཊཱི་ཀར། ཞག་བདུན་ལ་

༄༅། །སོགས་པར་ཐལ་བ་ནི་ཉེས་པ་མེད་དོ་ཞེས་སོ། །གཉིས་པ་ནི། ཁ་ཅིག་ཞག་དྲུག་ན་ལྡོག་པར་བྱའོ་སྙམ་དུ་བརྟགས་པར་བྱས་ཏེ་སོང་ན་ཉེས་པ་མེད་པ་ཡིན་གྱི། ཞག་དྲུག་གི་གོང་དུ་ལྡོག་པའི་བརྟག་པ་བྱས་ཏེ་སོང་བའམ་བརྟག་པ་གཏན་མ་བྱས་པར་སོང་ན་བར་ཆད་བྱུང་ཡང་ཞག་དྲུག་འདས་ན་ཉེས་པར་འགྱུར་ཞེས་ཟེར་བ་དགག་པ་ནི། ཊཱི་ཀ་ལས། བསླབ་པའི་གཞི་འདིར་ཞག་དྲུག་ཏུ་འགྲོ་བ་བར་ཆད་ཀྱི་དབང་གིས་ཞག་དྲུག་ལས་ཧ་ཅང་ཐལ་བ་ཉིད་ལ་ནི་ཞག་དྲུག་ལས་ལྡོག་པའི་བརྟག་པ་ནི་ཉེས་པ་མེད་པས་ཡན་ལག་མ་ཡིན་ལ།ཞག་གཅིག་ནས་ལྡོག་པར་བརྟག་པ་ལྟ་བུ་ཞག་དྲུག་གི་གོང་དུ་ལྡོག་པར་བརྟག་པ་ནི་ཉེས་པར་འགྱུར་བའི་ཡན་ལག་མ་ཡིན་ནོ་སྟེ། བརྟག་པ་བྱས་ཀྱང་རུང་མ་བྱས་ཀྱང་རུང་བར་ཆད་ཀྱི་དབང་གིས་མ་འོངས་པ་ལ་ཉེས་པ་མེད་པ་ཡིན་ནོ། །ཞག་བདུན་པའི་སྐྱ་རེངས་ཤར་ན་འབྲལ་བའི་སྤང་བའོ།། །།བདུན་པ་རས་ཆེན་སྤང་བ་ལ། བཅལ་དང་བཅང་པ་གནང་བའི་དུས། །ཚོལ་དང་འཆང་བ་བཀག་པའི་དུས། །བཀག་པ་ལས་འདས་ལྷུང་བ་དང་། །དབྱར་འབྲེལ་སྔ་ཕྱིའི་དུས་དགག་གོ །དང་པོ་ནི། དགེ་སློང་བདག་ཉིད་དབྱར་གནས་པར་ཁས་བླངས་པའི་ཉི་མ་གང་ཡིན་པ་དེའི་ཉིན་མོ་སྟེ། དབྱར་སྔ་མ་ཁས་བླངས་པ་སྔ་མའི་ཉིན་མོ་ནི་དབྱར་ཟླ་འབྲིང་པོའི་ཚེས་བཅུ་དྲུག་ནས་དབྱར་གནས་པར་ཁས་བླངས་པ་ཕྱི་མའི་ཉིན་མོ་དབྱར་ཟླ་ཐ་ཆུང་གི་ཚེས་བཅུ་དྲུག་གོ །དེ་ནི་

བདག་ཉིད་གནས་པར་ཁས་བླངས་པའི་ཉིན་མོའོ། །དེའི་ཟླ་བ་སྔ་མ་ནི་དབྱར་ཟླ་ར་བའི་ཉ་ནས་དབྱར་ཟླ་འབྲིང་པོའི་ཉའི་བར་རམ་དབྱར་ཟླ་འབྲིང་པོའི་ཉ་ནས་དབྱར་ཟླ་ཐ་ཆུང་ཉའི་བར་རོ། །དེ་གཉིས་ཀྱི་ཉི་མའི་དང་པོ་ནི་དབྱར་ཟླ་ར་བའི་ཚེས་བཅུ་དྲུག་གམ་དབྱར་ ཟླ་འབྲིང་པོའི་ཚེས་བཅུ་དྲུག་གོ །ཚུན་ཆད་ནས་ཞེས་བྱ་བ་ནི་ཉི་མ་དང་པོ་དེ་གཉིས་དང་པོར་བྱས་ནས་དེ་ཚུན་ཆད་ནས་སོ། །དབྱར་གྱི་རས་ཆེན་བཙལ་བར་བྱའོ། །ཞེས་བྱ་བ་ནི་གལ་ཏེ་དགེ་སློང་དབྱར་གྱི་གོས་རས་ཆེན་ཚོལ་བར་བྱེད་ན། གང་གི་ཚེ་དབྱར་སྔ་ཕྱི་ཁས་ལེན་ནི་དབྱར་ཟླ་ར་བའམ་འབྲིང་པོའི་བཅུ་དྲུག་ནས་བརྩམས་ཏེ་ཇི་སྲིད་དབྱར་གྱི་གོས་རས་ཆེན་འཆང་བར་གནང་བའི་དུས་ཀྱི་དང་པོ་ཚུན་ཆད་ཀྱི་བར་དུ་དབྱར་གྱི་རས་ཆེན་བཙལ་བར་བྱ་སྟེ། མདོ་འདིས་ནི་དབྱར་གྱི་རས་ཆེན་དང་པོ་བཙལ་བའི་དུས་སྟོན་ཏོ། །རས་ཆེན་འཆང་བའི་དུས་ནི་དགེ་སློང་བདག་ཉིད་ཀྱི་དབྱར་གྱི་ཚུལ་འཛུག་སྔ་ཕྱི་གང་ཡིན་གྱི་ཟླ་བ་གསུམ་རྫོགས་པའི་འོག་གི་ཟླ་བ་ཕྱེད་ཀྱི་མཚན་མོའི་མཐའ་སྐད་ཅིག་གི་བར་དུ་རས་ཆེན་བཅང་བར་བྱའོ་སྟེ་བཅངས་ཀྱང་ཉེས་པ་མེད་དོ། །གཞུང་འདིའི་དབྱར་གྱི་འོག་གི་ཞེས་པ་ལ། ཊཱི་ཀར། དབྱར་སྔ་མའི་ཕྱི་མ་རྣམ་པར་བཞག་པ་གང་ཡིན་པ་དེའི་འགོ་མར་གྱུར་པ་ཞེས་པ་ཙམ་ལས་མ་སྨོས་ཀྱང་། དབྱར་སྔ་ཕྱིའི་ཚུལ་འཛུག་གང་ཡིན་པའི་ཟླ་བ་གསུམ་རེ་རྫོགས་ནས་རང་རང་གི་དགག་དབྱེའི་འོག་ཏུ་ཟླ་བ་ཕྱེད་བཅང་དུ་རུང་བ་

༄༅། །ཞི་གཞུང་གི་དངོས་བསྟན་ཡིན་ལ། ཊཱི་ཀར། གལ་ཏེ་དགེ་སློང་དེ་དབྱར་གནས་པར་ཁས་བླངས་པ་སྔ་མར་ཁས་ལེན་པར་འདོད་ན་ནི་དེའི་ཚེ་དབྱར་ཟླ་ར་བའི་ཚེས་བཅུ་དྲུག་ནས་བརྩམས་ནས་སྟོན་ཟླ་ཐ་ཆུང་ཚེས་ཀྱི་བར་དུ་ཟླ་བ་ཕྱེད་དང་ལྔར་དབྱར་གྱི་གོས་རས་ཆེན་དེ་བཅང་བའི་དུས་ཡིན་ནོ། །གལ་ཏེ་དགེ་སློང་དེས་དབྱར་གནས་པར་ཁས་བླང་བ་ཕྱི་མར་ཁས་ལེན་པར་འདོད་ན་ནི་དེའི་ཚེ་དབྱར་ཟླ་འབྲིང་པོའི་ཚེས་བཅུ་དྲུག་ནས་བརྩམས་ནས་དགུན་ཟླ་ར་བའི་ཚེས་ཀྱི་བར་དུ་ཟླ་བ་ཕྱེད་དང་ལྔར་དབྱར་གྱི་གོས་རས་ཆེན་དེ་བཅང་བའི་དུས་ཡིན་ཏེ། དེ་ལས་ཐལ་བར་འཆང་དུ་མི་གནང་ངོ་། །དེ་ལྟ་བས་ན་འདིར་སྟོན་ཟླ་ཐ་ཆུང་ཚེས་གཅིག་གམ། དབྱར་ཟླ་ར་བ་ཚེས་གཅིག་གི་སྐྱ་རེངས་དང་པོ་ཤར་ན་སྤང་བའི་ལྟུང་བྱེད་དུ་འགྱུར་རོ། །ཞེས་གསུངས་པ་ལྟར་ན་དབྱར་སྔ་ཕྱི་གང་ཁས་བླངས་པས་ཀྱང་ དབྱར་གྱི་ཚུལ་ཟླ་བ་གསུམ་པོ་དང་། སོ་སོའི་དགག་དབྱེའི་འོག་ཏུ་ཟླ་བ་ཕྱེད་དང་གཉིས་རེ་སྟེ། མདོར་ན་དབྱར་ཁས་བླངས་པ་ནས་བཟུང་སྟེ་ཟླ་བ་ཕྱེད་དང་ལྔར་འཆང་བར་སྣང་ལ། གཞུང་ཉིད་ལྟར་ན་དབྱར་ཁས་ལེན་གྱི་ཟླ་བ་སྔོན་མའི་ཆོས་བཅུ་དྲུག་ལྟ་བུ་ལ་རས་ཆེན་བཅལ་ནས་དགག་དབྱེའི་འོག་ཏུ་ཟླ་ཕྱེད་ཀྱི་བར་དུ་འཆང་བ་སྟེ། འདི་ལྟར་ན་རྩ་འགྲེལ་དགོངས་པ་ཐ་དད་པ་ཞིག་སྟེ་རྒྱ་མཚན་དཔྱད་པར་འོས་སོ། །མདོ་འོག་མ་འདིའི་དམིགས་བསལ་ནི། འདུ་ཤེས་ཀྱི་དབང་གིས་ཉེས་པར་འགྱུར་བ་ཡོད་དེ།

བཅས་ལྡན་དགེ་སློང་གིས་བདག་ཉིད་དབྱར་གནས་ཟླ་བ་གསུམ་རྫོགས་ནས་རས་ཆེན་འཆང་བ་ཆོས་ཅན། བདག་ཉིད་ཀྱི་དབྱར་གནས་ཟླ་བ་གསུམ་རྫོགས་ནས་ཟླ་བ་ཕྱེད་མ་འདས་པ་ལ་རས་ཆེན་བཅང་བའི་ལྟུང་བ་ཁེགས་པར་ཐལ། བདག་ཉིད་ཀྱི་དབྱར་གནས་ཟླ་བ་གསུམ་རྫོགས་ནས་ཟླ་བ་ཕྱེད་ཀྱི་མཐའི་བར་དུ་རས་ཆེན་བཅང་བར་བྱ་བ་ཉིད་ཡིན་པའི་ཕྱིར། རྟགས་ཁས་བླངས། ཁྱབ་པ་མ་གྲུབ་ན་འགལ། འདོད་ན་ཆོས་ཅན་སྔར་བཞིན་ལ། བདག་ཉིད་ཀྱིས་དབྱར་གནས་ཟླ་བ་གསུམ་རྫོགས་ནས་ཟླ་བ་ཕྱེད་མ་འདས་པར་རས་ཆེན་བཅང་བའི་ལྟུང་བ་ན་སྐད་བསྐྱེད་པ་ཁེགས་པར་ཐལ། སྔར་གྱི་ཆོས་ཅན་ནི་རྟགས་སོ། །འདོད་ན་རས་ཆེན་བཞག་འཕྲིས་ཀྱི་སྐབས་ལུང་ཞུ་བ་ལས། ཚུལ་ནས་འབྱུང་བ་ལས་ཟླ་བ་ཕྱེད་མ་འདས་པ་ལ་འདས་པར་འདུ་ཤེས་ཏེ་དབྱར་གྱི་རས་ཆེན་བཅང་ན་ཉེས་བྱས་སུ་འགྱུར་རོ་ཞེས་གསུངས་སོ། །གཉིས་པ་ལ། སྤྱིའི་དོན་དང་། ཚིག་གི་དོན་ནོ། །དང་པོ་ལ། གླེང་གཞི་ནི་མཉན་ཡོད་དུ་དབྱར་གྱི་གོས་རས་ཆེན་ཧ་ཅང་མྱུར་བར་འཚོལ་བ་དང་། ཧ་ཅང་ཡུན་རིང་དུ་འཆང་བ་ལས་སྤང་བའི་ལྟུང་བྱེད་དུ་བཅས་སོ། །དགག་བྱ་ནི་བཙོལ་སྦས་ཀྱི་དགག་བྱ་ཆེ་བ་དང་།སྦྱིན་བདག་གི་ལོངས་སྤྱོད་ལ་གནོད་པ་ཡིན་ལ།བཞག་འཕྲིས་ཀྱི་དགག་བྱ་ནི།འདོད་པ་ཆེ་བ་དང་།རང་གི་ཡོ་བྱད་ཆུད་ཟོས་པ་སྟེ། རས་ཆེན་སློང་པ་པོ་ལ་གཏད་ན་ལྟུང་བ་མེད་པར་གསུངས་པས་ཤེས་སོ། །བཙོལ་སྦས

༄༅། །པའི་ལྟུང་བའི་ངོ་བོ་ནི། བཅས་ལྡན་དགེ་སློང་གི་དབྱར་གྱི་རས་ཆེན་བཙལ་བའི་དུས་ཀྱི་སྔ་རོལ་དུ་བླངས་ཏེ་ཐོབ་པར་གྱུར་པའི་ལྟུང་བ་དངོས་གཞི་འོ། །ཡན་ལག་ལ་བཞི་ལས། གཞིའི་ཡན་ལག་ལ་གསུམ་སྟེ། གང་ལས་བསླང་བའི་ཡུལ་དང་། གང་བསླང་བའི་དངོས་པོ་དང་། གང་གི་ཚེ་ན་སློང་བའི་དུས་སོ། །དང་པོ་ནི། ཐ་སྙད་ལྔ་དང་ལྡན་པ་དང་། ལུས་ཐ་མལ་པར་གནས་པ་དང་། མ་བསླང་བའི་སྔ་རོལ་ནས་ཅི་བདེར་སྤྱོད་པ་མ་ཡིན་པ་དང་གསུམ་སྟེ། མ་བསླང་བར་ཕྱུལ་ན་དེ་བླངས་པ་ལ་ནི་ལྟུང་བ་མེད་དོ། །གཉིས་པ་གང་སློང་བའི་དངོས་པོ་ལ་དྲུག་ལས། དབྱར་གྱི་རས་ཆེན་ཡིན་པ་སྟེ། རས་ཆེན་གྱི་སྣང་བ་ཞེས་སོ། །རྒྱང་རིང་མ་ཡིན་པ་སྟེ། རྒྱང་རིང་ལ་ནི་ན་སྨད་པ་ཉིད་དོ་ཞེས་པས་སོ། །ཆར་ཆུ་སྒྲིབ་པའི་བྱ་བ་བྱེད་ནུས་པ་ཡིན་ཏེ། ཞུ་བ་ལས། སེང་རས་ཀྱི་རས་ཆེན་ཤིན་ཏུ་སྦྱུར་བར་བཙལ་ཏམ། ཤིན་ཏུ་རིང་བར་བཅངས་ན་ཅིར་འགྱུར། ཉེས་བྱས་སོ། །ཞེས་སོ༏ ༏རིགས་པས་ཀྱང་ཆར་ཆུ་སྒྲིབ་པའི་བྱ་བ་བྱེད་མི་ནུས་པའི་རས་ཆེན་སློང་བ་འགྱུར་རིང་བས་དགག་བྱ་གནས་སྐབས་ཀྱི་སྒོ་ནས་མ་རྫོགས་པའི་ཕྱིར་རོ། །སྦྱིན་བདག་དེ་ཉིད་ཀྱི་ཡིན་པ་དང་། རུང་བ་དང་། ཚད་དང་ལྡན་པ་སྟེ་དྲུག་གོ །གསུམ་པ་གང་གི་ཚེ་སློང་བའི་དུས་ནི། དབྱར་གནས་ཁས་ལེན་རན་པའི་དུས་ལས་ཟླ་བ་གཅིག་པས་སྔ་བ་ཡིན་པ་སྟེ། སྔོན་དང་ཞེས་པ་ནས་སོ། །སྐབས་འདིར། འབལ་ཚོད་པ་ན་རེ། རས་ཆེན་བཙལ་སྐུས

ཀྱི་སྤང་ལྟུང་བསྐྱེད་པ་ལ་དགེ་སློང་བདག་ཉིད་ཀྱི་དབྱར་གནས་པར་ཁས་ལེན་པ་ཡན་ལག་ཏུ་དགོས་ཞེས་འཆད་དོ། །དེ་ནི་མི་རིགས་ཏེ། དབྱར་གནས་པར་ཁས་ལེན་པའི་ཟླ་བ་གཅིག་གི་སྔ་རོལ་དུ་རས་ཆེན་བཙལ་སྤྲས་ཀྱི་སྤང་ལྟུང་བསྐྱེད་པ་ལ་དུས་ཕྱིས་དབྱར་གནས་པར་ཁས་ལེན་བྱེད་རྒྱུར་དགོས་ན་འབྲས་བུ་སྔར་གྲུབ་ནས་རྒྱུ་ཕྱིས་འབྱུང་བར་འགྱུར་ཏེ། རྒྱུ་འབྲས་ཀྱི་སྔ་ཕྱི་འཆོལ་བར་འགྱུར་རོ། །དེའི་ཕྱིར་དགེ་སློང་དབྱར་གྱི་ཚུལ་འཛུག་གཏན་ནས་མི་བྱེད་ན་ཡང་དེས་རས་ཆེན་བཙལ་སྤྲས་ཏེ་ཐོབ་ན་རས་ཆེན་བཙལ་སྤྲས་ཀྱི་སྤང་ལྟུང་འབྱུང་ངོ་། །འོན་དགེ་སློང་དབྱར་གྱི་ཚུལ་འཛུག་གཏན་ནས་མི་བྱེད་པ་ཤེས་རས་ཆེན་བཙལ་བའི་དུས་དང་བཅང་བའི་ས་མཚམས་གང་གིས་བཟུང་ཞེ་ན། ལག་ལེན་དོག་མཐའ་བཟུང་སྟེ་བཙལ་བའི་དུས་ནི་དབྱར་ཕྱི་མ་ལ་བལྟོས་ཏེ་བཙལ་ཞིང་། བཅང་བའི་དུས་ན་དབྱར་སྔ་མ་ལ་བལྟོས་ནས་བཅང་བའམ་ཡངས་མཐའ་བཟུང་ན་དེ་བས་གོ་བཀློག་པ་ཡིན་རེས་ཁོ་བོ་སླའོ། །བསམ་པའི་ཡན་ལག་ལ་གཉིས་ལས། འདུ་ཤེས་ནི་གཞི་ལ་མ་འཁྲུལ་བའོ། །ཀུན་སློང་ནི་རང་དོན་དུ་རས་ཆེན་སློང་བའི་ཚིག་སྨྲ་ཞིང་གོ་བར་འདོད་པ་རྒྱུན་མ་ཆད་པའོ། . །སྦྱོར་བ་ནི་ངག་མཚན་ཉིད་ལྔ་ལྡན་གྱིས་རས་ཆེན་སློང་བ་ཞུགས་པའོ། །མཐར་ཐུག་ནི་རས་ཆེན་ཐོབ་བློ་སྐྱེས་པའོ། །རས་ཆེན་བཞག་འཕྱིས་པའི་ལྟུང་བའི་ངོ་བོ་ནི། བཅས་ལྡན་དགེ་སློང་གིས་དབྱར་ཟླ་བ་གསུམ་པའི་དགག་དབྱེར་

༄༅། །ན་བའི་དུས་ལས་ཟླ་བ་ཕྱེད་འདས་པར་དབྱར་གྱི་རས་ཆེན་འཆང་བ་ལས་གྱུར་པའི་ལྟུང་བ་དངོས་གཞིའོ། །ཡན་ལག་ལ་བཞི་ལས། གཞིའི་ཡན་ལག་ལ་གཉིས་ཏེ། དང་པོ་གང་འཆང་བའི་དངོས་པོ་ནི་རས་ཆེན་ཆོས་དྲུག་ལྡན་སྔར་དང་འདྲ་བ་ལས་སྦྱིན་བདག་དེ་ཉིད་ཀྱི་ཡིན་པ་ཕྲི་སྟེ་དགེ་སློང་རང་གི་ཡིན་པ་ཞེས་ཁྱད་པར་རོ། །གཉིས་པ་གང་གི་ཚེ་འཆང་བའི་དུས་ནི་དབྱར་ཟླ་བ་གསུམ་རྫོགས་ནས་ ཟླ་བ་ཕྱེད་འདས་པ་སྟེ་ཕྱི་མ་ཞེས་པ་ནས་སོ། །བསམ་པའི་ཡན་ལག་ལ་འདུ་ཤེས་སྔར་དང་འདྲ་ལ། ཀུན་སློང་ནི་རང་དོན་དུ་རས་ཆེན་འཆང་བར་འདོད་པ་རྒྱུན་མ་ཆད་པའོ། །སྦྱོར་བ་ནི་རས་ཆེན་འཆང་བར་བྱེད་པའོ། །མཐར་ཐུག་ནི་ཟླ་ཕྱེད་ཀྱི་མཚན་མོའི་མཐའི་སྐད་ཅིག་གོ། །།གཉིས་པ་ནི། རས་ཆེན་གྱི་སྤྱང་བ་འདིའི་བྱེད་པ་པོ་གང་ཞེ་ན། སྔོན་བཅལ་དུ་གནང་བའི་དུས་དང་། ཕྱི་མ་བཅང་དུ་གནང་བའི་དུས་གཉིས་ལས། གནང་བའི་དུས་གཉིས་པོ་དེ་མ་ཡིན་པའི་དུས་གཉིས་བཅལ་དུ་གནང་བ་བས་སྔ་རོལ་གྱི་དུས་དང་། བཅང་དུ་གནང་བ་པས་འོག་རོལ་གྱི་དུས་གཉིས་ནི་རས་ཆེན་བཅལ་སྤྲས་པ་དང་། བཞག་འཕྱིས་པའི་ལྟུང་བའི་བྱེད་པ་པོ་ཉིད་དོ། །གསུམ་པ་ལ། བཞག་འཕྱིས་པའི་ཡི་ལྟུང་བ་བསྟན། །བཅལ་སྤྲས་པ་ཡི་ལྟུང་བ་བརྗོད། །ཐུན་མོང་གྱུར་པའི་ན་སྨད་དོ། །དང་པོ་ནི། གོང་དུ་བདག་ཉིད་ཀྱི་དབྱར་གྱི་འོག་གི་ཟླ་བ་ཕྱེད་ཀྱི་མཐའི་བར་དུ་བཅང་བར་བྱའོ། །ཞེས་སྨོས་ན་ཟླ་བ་ཕྱེད་ལས

འདས་པར་འཆང་ན་ཅིར་འགྱུར་ཞེ་ན། བཅང་དུ་གནང་བའི་དུས་དེ་ལས་གཞན་དུ་དབྱར་ཟླ་བ་གསུམ་རྫོགས་ནས་ཟླ་བ་ཕྱེད་འདས་པ་ཉིད་ན་རས་ཆེན་འཆང་བ་ལ་དེ་བཞག་འཕྱིས་ཀྱི་སྤང་ལྟུང་བསྐྱེད་པའོ། །དེ་ན་དབྱེ་ན་རེ∵། དབྱར་ནི་དུས་ངེས་པས་རས་ཆེན་ལ་དུས་མ་ཡིན་པའི་བཅའ་བ་མཛད་ལ། གཡན་པ་ལ་སོགས་པ་ནི་དུས་ནམ་འབྱུང་མ་ངེས་པའི་ཕྱིར་རོ། །ཞེས་པ་ཡང་ལེགས་པར་བཤད་པ་ཡིན་ལ། ལེགས་པར་འདོན་པ་ལ་མ་གོམས་པ་ཁ་ཅིག རས་ཆེན་ཞེས་འདོན་པ་ཡང་ཤིན་ཏུ་མ་དག་པ་ཡིན་ཏེ། འདིར་ནི་ཆེན་པོའི་སྒྲ་བཟང་པོ་ལ་སྦྱར་བ་ཡིན་ནོ། །གཉིས་པ་ནི། སྔར་དབྱར་གྱི་རས་ཆེན་བཅོལ་བར་བྱའོ་ཞེས་སྨྲས་ན་དེའི་སྔ་རོལ་དུ་བཅོལ་ན་ཅིར་འགྱུར་ཞེ་ན། བཅོལ་དུ་གནང་བའི་དུས་དེ་ལས་སྔར་རས་ ཆེན་བཅོལ་བ་ལ་ནི་བཅོལ་བ་ཙམ་ལ་སྦྱོར་བའི་ཉེས་བྱས་ཀྱི་བྱེད་པ་པོའོ། །བཅོལ་དུ་གནང་བའི་དུས་ཀྱི་སྔ་རོལ་དུ་བཅོལ་བས་བཅོལ་དུ་གནང་བའི་དུས་ཀྱི་སྔ་རོལ་དུ་རས་ཆེན་དེ་གྲུབ་སྟེ་ཐོབ་ན། མཐའ་རས་ཆེན་བཅོལ་སྔས་པའི་སྤང་ལྟུང་སྐྱེད་པའི་བྱེད་པ་པོའོ།།གསུམ་པ་ནི།རས་ཆེན་རྙང་རྙིང་ལ་ནི་བཅོལ་སྔས་པ་དང་བཞག་འཕྱིས་གཉིས་པོ་རང་རང་གི་ན་སྨད་པ་ཉིད་དོ། །རྙང་རྙིང་ལ་ནི་ཟླ་བ་བཞིར་ལོངས་སྤྱོད་པ་ཡན་ཆད་དེ་ཟླ་འཛོག་གི་སྐབས་སུ། དུས་ཚིགས་སུ་བཅད་པའི་ཕྱུགས་དར་ཁྲོད་ཀྱི་ཚད་ཟླ་བ་བཞིར་ལོངས་སྤྱོད་པ་ཡིན་པར་གསུངས་པའི་གནད་ཀྱིས་ཤེས་སོ། །འོན་རས་ཆེན་

༄༅། །ཟླ་བ་བཞི་ལོན་པའི་རྙང་རྙིང་བཞག་འཕྱིས་པ་ལ་ན་སླད་དུ་འགྱུར་ན་རས་ཆེན་བཅལ་དུ་གནང་བའི་དུས་ནས་བཞག་འཕྱིས་ཀྱི་བར་ལ་ཟླ་བ་ཕྱེད་དང་ལྔ་ཡོད་པས། ཟླ་བ་ཕྱེད་དང་ལྔ་ལས་འདས་པར་བཞག་པ་ན་རྙང་རྙིང་འཆང་བའི་ན་སླད་ཁོ་ནར་འགྱུར་གྱི། རས་ཆེན་བཞག་འཕྱིས་ཀྱི་སྤང་ལྟུང་མི་སྲིད་པར་ཐལ་ཅེ་ན། ཚུལ་ཁས་ལེན་པའི་ཟླ་བ་གཅིག་གི་སྔར་ནས་བཅལ་ཀྱང་དབྱར་ཁས་བླངས་པའི་ཕྱིས་ཐོབ་སྟེ་བཞག་འཕྱིས་པ་སྲིད་ཅིང་། ཚུལ་ཁས་ལེན་པའི་ཟླ་བ་གཅིག་གི་སྔར་ཐོབ་ཀྱང་རས་ཆེན་ཟླ་བ་བཞིར་ལོངས་མི་སྤྱོད་པར་བཞག་འཕྱིས་པ་སྲིད་པས། རས་ཆེན་བཞག་འཕྱིས་ཀྱི་སྤང་ལྟུང་མི་སྲིད་པར་ཐལ་བའི་སྐྱོན་མེད་དོ་ཞེས་མཚོ་སྣ་པ་ཆེན་པོས་འཆད་དོ། །འདི་ལ་ཁོ་བོའི་རྗེ་བླ་མའི་ཞལ་ནས། རས་ཆེན་ནི་ཆར་གྱི་དུས་ཟླ་བ་ཕྱེད་ལྔར་འཆང་དགོས་པ་ལ་ཁྱད་པར་མེད་པའི་ཕྱིར་བཅལ་དུས་མི་འཆང་བ་མ་ཡིན་ཏེ་ཆར་གྱི་དུས་ཡིན་པའི་ཕྱིར་རོ། །ཁྱབ་པ་ཡོད་དེ་། རས་ཆེན་གྱི་དགོས་པ་ནི་ཆར་སྐྱོབ་བྱེད་ཡིན་པའི་ཕྱིར། དེས་ན་ཆར་མེད་པའི་དགུན་དུས་ཟླ་བ་ཕྱེད་དང་ལྔ་འཆང་ན་ཅིར་འགྱུར་ཞེ་ན། དེའི་སྔར་སྤང་ལྟུང་བྱུང་ཟིན་པ་ལ་བསམས་ནས། ཊཱི་ཀར། དེ་ལྟར་འདིར་གཞུང་ནི་བཙུན་པ་རེ་ཞིག་དགེ་སློང་གིས་དབྱར་གྱི་རས་ཆེན་རྫུང་བ་མ་ལགས་པ་དགུན་ཟླ་བ་ཕྱེད་དང་ལྔ་ལས་འདས་པར་འཆང་ན་ལྟུང་བ་ཅིར་འགྱུར། ཉེ་བ་འཁོར་ཉེས་བྱས་སུ་འགྱུར་རོ་ཞེས་གསུངས་པ་ཡིན་ནོ་ཞེས་སོ། །

སྤྱིར་ཟླ་བ་བཞི་ལོན་པར་རྙིང་པར་འགྱུར་བ་ནི་ལུས་ལ་རྒྱུན་མར་གོན་པའི་དབང་དུ་བྱས་པ་ཡིན་ཅིང་། རས་ཆེན་ནི་ཆར་བྱུང་བའི་ལན་རེ་ཙམ་གོན་པའི་དབང་དུ་བྱས་པ་ཡིན་པས། དེ་ལྟར་ན་ཟླ་བ་བཞི་ལས་ལྷག་པར་སྤྱད་ཀྱང་རྙིང་པར་མི་འགྱུར་བའི་རྒྱུ་མཚན་གྱིས་སོ། །བཞི་པ་ནི། དབྱར་ཁས་བླང་བ་དེའི་རྗེས་སུ་འགྲོ་བ་ནི་དེའི་རྗེས་སུ་འབྲང་བ་སྟེ་རས་ཆེན་བཅའ་བ་དང་། དེ་བཅང་བའི་དུས་དང་། དགག་དབྱེའི་དུས་སུ་བྱ་བ་ཉིད་དང་༔ མཐའི་ཞག་བཅུ་ལ་བརྟད་པ་ལས་བྱུང་བའི་གོས་བླང་བ་དང་། མཐའི་ཞག་དྲུག་ལ་དབྱར་བྱིན་གྱིས་བརླབས་པ་མི་འཆགས་པ་རྣམས་ཏེ། དེ་རྣམས་ཀྱི་དུས་ཚོད་ནི་དབྱར་གནས་པར་ཁས་བླངས་པ་སྔ་ཕྱི་ཇི་ལྟ་བ་བཞིན་གྱི་རྗེས་སུ་འབྲང་བ་ཡིན་ནོ། །དབྱར་གྱི་རས་ཆེན་སྤྱང་བའོ།། ||བརྒྱད་པ་བརྟད་པ་ལས་བྱུང་བ་ལ། བདག་གིར་བྱ་བ་སྨྲས་པ་དང་། །བསྔོ་བ་སྨྲས་པ་བརྗོད་པ་དང་། །བཞག་པ་འཕྲིས་པ་བརྗོད་པའོ། །དང་པོ་ལ། ལྟུང་བ་རྣམ་པར་བཞག་པ་དང་། །དེ་ཡི་ལྟུང་བ་མེད་པའོ། །དང་པོ་ལ། སྤྱིའི་དོན་དང་། ཚིག་གི་དོན་ནོ། །དང་པོ་ལ། གླེང་གཞི་ནི་མཉན་ཡོད་དུ་དྲུག་སྡེས་དབྱར་གྱི་རྙེད་པ་དབྱར་གྱི་ནང་ལོགས་སུ་བདག་གིར་བྱས་པ་དང་༔ སོ་སོར་བགོས་པ་ལས་སྤྱང་བའི་ལྟུང་བྱེད་དུ་བཅས་སོ། །དགག་དབྱེ་ནི་དབྱར་འབྲལ་བའི་རྐྱར་འགྱུར་བའོ། །ངོ་བོ་ནི་བཅས་ལྡན་དགེ་སློང་གིས་དབྱར་གྱི་རྒྱུ་ལས་བྱུང་བ་ཟས་ལས་གཞན་པའི་རྙེད་པ་དབྱར་གྱི་ནང་

༄༅། །ཡོགས་སུ་སྦྱིན་བདག ལས་ལེན་ཅིང་དགེ་འདུན་གྱི་སྤྱི་ཚོམས་སུ་བདག་གིར་བྱས་པ་ལས་གྱུར་པའི་ལྷུང་བ་དངོས་གཞི་དང་། རྙེད་པ་དེ་སོ་སོར་བགོས་པ་ལས་གྱུར་པའི་ལྷུང་བ་དངོས་གཞིའོ། །འདིར་ཡན་ལག་བརྩི་བ་ལ་གཉིས་ཏེ། བདག་གིར་བྱ་སྤྲས་པའི་ཡན་ལག་བརྩིས་དང་། བགོ་སྤྲས་པའི་ཡན་ལག་བརྩིས་སོ། །དང་པོ་ལ་བཞི་ལས། གཞིའི་ཡན་ལག་ལ་གསུམ་སྟེ། གང་ལས་བདག་གིར་བྱ་བའི་སྦྱིན་བདག་དང་། གང་བདག་གིར་བྱ་བའི་དངོས་པོ་དང་། གང་གི་ཚེ་བདག་གིར་བྱ་བའི་དུས་སོ། །དང་པོ་ནི། ཁྱིམ་པ་ཡིན་པ་དང་། ཐ་སྙད་ལྔ་དང་ལྡན་པ་དང་། ལུས་ཐ་མལ་པར་གནས་པའོ། །གཉིས་པ་ནི་ལྔ་ལས། དབྱར་གྱི་རྒྱུ་ལས་བྱུང་བའི་རྙེད་པ་ཡིན་པ་སྟེ། དབྱར་གྱི་རྙེད་པ་ནི་བྱེད་པ་པོ་ཉིད་དོ་ཞེས་སོ། །ཟས་ཀྱི་རྙེད་པ་ལས་གཞན་ཡིན་པ་སྟེ།དབྱར་གྱི་ནང་ལོགས་སུ་ཡང་ཟས་ཀྱི་རྙེད་པ་ནི་འཕྲལ་དུ་ལོངས་སྤྱོད་པར་བྱ་བ་ཡིན་པའི་ཕྱིར། བརྟད་པའི་རྙེད་པ་མ་ཡིན་པ་སྟེ། བརྟད་པའི་དབང་གིས་ཞེས་སོ། །རུང་བ་དང་ཚད་དང་ལྡན་པ་སྟེ་ལྔའོ། །གསུམ་པ་གང་གི་ཚེ་བདག་གིར་བྱ་བའི་དུས་ནི། དབྱར་གནས་པར་ཁས་བླངས་ནས་ཚུལ་ནས་བྱུང་བའི་དགག་དབྱེའམ། རྐྱེན་དབང་གིས་དགག་དབྱེ་བྱིན་གྱིས་བརླབས་པའམ། འཐབ་ཀྲོལ་ཅན་གྱི་རྐྱེན་གྱིས་དགག་དབྱེའམ། དུས་སུ་གསོ་སྦྱོང་བྱ་བ་གསུམ་པོ་གང་ཡང་མ་བྱས་པའི་དུས་ཡིན་པ་སྟེ། དབྱར་གྱི་ནང་ལོགས་སུ་བདག་གིར་བྱེད་ནའོ་

ཞེས་སོ། །བསམ་པའི་ཡན་ལག་ལ་གཉིས་ལས། འདུ་ཤེས་ནི་གཞི་ལ་མ་འཁྲུལ་པའོ། །ཀུན་སློང་ནི་རང་དོན་དུ་བདག་གིར་བྱེད་པར་འདོད་པ་རྒྱུན་མ་ཆད་པའོ། །སྦྱོར་བ་ནི་བདག་གིར་བྱེད་པར་ཞུགས་པའོ། །མཐར་ཐུག་ནི་བདག་གིར་བྱེད་པ་རྫོགས་པའོ། །གཉིས་པ་བགོ་སྐུས་པའི་ཡན་ལག་ལ། གཞན་རྣམས་བདག་གིར་བྱ་སྐུས་ པ་དང་འདྲ་བ་ལས། འདིར་སོ་སོར་བགོས་པ་ཞེས་ཁྱད་པར་དུ་བྱ་ཞིང་། བརྟད་པའི་རྙེད་པ་མ་ཡིན་པ་ནི་འདིར་ཡན་ལག་ཏུ་མི་བགྲང་སྟེ། བརྟད་པའི་རྙེད་པ་ཡིན་ཀྱང་རུང་མ་ཡིན་ཀྱང་རུང་དངོས་གཞི་བསྐྱེད་པར་རུང་ངོ་། །གཉིས་པ་ནི། འདི་ལ་བྱེད་པ་པོ་གང་ཞེ་ན། དབྱར་གནས་པའི་ཕྱིར་གྱི་རྙེད་པ་ཟས་ལས་གཞན་པ་ནི་བྱེད་པ་པོ་ཉིད་ཡིན་གྱི། འཕྲུལ་གྱི་མཆོད་སྟོན་ལ་སོགས་པའི་ཕྱིར་རྙེད་པ་གཞན་ནི་བྱེད་པ་པོ་མ་ཡིན་ནོ། །དབྱར་གྱི་རྙེད་པ་དེ་དབྱར་གནས་པ་ཟླ་བ་གསུམ་གྱི་ནང་ཡོགས་དབྱར་ཁས་བླངས་ནས་དགག་དབྱེ་མ་བྱས་པའི་དུས་སུ་དགེ་འདུན་སྤྱི་ཚོམས་སུ་བདག་གིར་བྱེད་ན་སྤང་ལྟུང་བསྐྱེད་པའོ། །སྦྱིན་བདག་གིས་དབྱར་གྱི་ནང་དུ་འབུལ་ན་ཡང་དེའི་ཚེ་མི་བླང་གི །རྫས་ཀྱི་དགག་དབྱེ་བྱས་ནས་འབུལ་དུ་གཞུག་གོ །གཉིས་པ་ནི། དེའི་དམིགས་བསལ་ནི་ནད་པ་ལ་སོགས་གློ་བུར་གྱི་རྐྱེན་བྱུང་སྟེ་བརྟད་པ་སྟེ། རིངས་པའི་དབང་གིས་དབྱར་གནས་ཟླ་བ་གསུམ་གྱི་མཐའི་ཞག་བཅུ་ནི་ཞག་བཅུ་ན་དགག་དབྱེ་འབྱུང་བའི་དབང་དུ་བྱས་ན། ཞག་བཅུ་པོ་དེ་ལ་

༄༅། །དབྱར་གྱི་རྙེད་པ་ཕུལ་བ་ནི་བདག་གིར་བྱས་ཀྱང་ཉེས་པ་བསྐྱེད་པ་མ་གཏོགས་སོ། །དེ་ཡང་རལ་གྲི་མཐུ་ཅན་པས་ཕུལ་བ་ལྟ་བུ་སྟེ། ལུང་རྣམ་འབྱེད་ལས། བརྟད་པ་ལས་བྱུང་བའི་གོས་ལྔ་པོ་ནད་པའི་རྐྱེན་དབང་ལ་སྦྱིན་པ་ནད་པ་བདག་གིས་ཕུལ་བ་དང་། ནད་པའི་ཕྱིར་སྦྱིན་པ་གཉེན་གྱིས་ཕུལ་བ་དང་། འཆི་བའི་རྐྱེན་དབང་ལ་སྦྱིན་པ་སྟེ་ཤི་ལ་ཐུག་པ་ཞིག་གིས་རང་གི་ལག་ནས་འབུལ་བ་དང་། ཤི་བའི་ཕྱིར་སྦྱིན་པ་ཤི་བའི་འོག་ཏུ་གཉེན་པོས་འབུལ་བ་དང་། འགྲོ་བར་ཆས་པའི་རྐྱེན་དབང་ལ་སྦྱིན་པའོ་དམག་ལམ་རིང་པོར་འགྲོ་བས་ཕུལ་བའི་ཞེས་སོ། །ཊཱི་ཀ་ལས། ལྔ་པོ་དེ་ནི་དཔེ་ཙམ་དུ་ཟད་དེ། རྒྱལ་པོ་དང་། ཆོམ་རྐུན་དང་། རིགས་རྒྱུད་དང་། ཆུ་ལ་སོགས་པས་ཁྱེར་དུ་དོགས་པ་དང་། མཆོད་གནས་བགོ་སྐལ་ལ་གཏོགས་པ་འཆིར་དོགས་པ་ལ་སོགས་པ་དག་ཀྱང་བསྡུའོ་ཞེས་སོ། །མཐའི་ཞག་བཅུ་ནི་གླེང་གཞིའི་དབང་གིས་མཚོན་པ་སྟེ། མཐའི་ཞག་དགུ་དང་མཐའི་ཞག་ཉི་ཤུ་ཡང་མཚུངས་པར་སྦྱར་རོ། །ཞེས་མཚོ་སྣ་པ་འཆད་དོ། །གཉིས་པ་ནི། བརྟད་པའི་དབང་གིས་དགེ་འདུན་གྱི་སྤྱི་ཚོམས་སུ་བདག་གིར་བྱེད་པ་གནང་ཡང་སོ་སོར་འགོད་པ་ནི་མི་གནང་ངོ་། །ཞེས་སྟོན་པ་ནི། ཊཱི་ཀ་ལས། བརྟད་པ་ལས་བྱུང་བའི་རྙེད་པ་ནི་དེ་དབྱར་གྱི་ནང་ལོགས་སུ་སོ་སོར་བགོས་ན་ཡང་སྤང་ལྟུང་གི་བྱེད་པོ་ཉིད་དོ་ཞེས་སོ། །ཊཱི་ཀ་ལས། བྱུང་བའི་རྙེད་པ་དེ་དབྱར་གྱི་ནང་ལོགས་སུ་བགོས་ན་ཡང་ལྟུང་བའི་བྱེད་པ་པོ་ཉིད་ཡིན་པའོ་

ཞེས་སོ། །བརྡད་པ་ལས་བྱུང་བའི་རྙེད་པ་ནི་མཚོན་པ་སྟེ། བརྡད་པ་ལས་བྱུང་རུང་མ་བྱུང་རུང་དབྱར་གྱི་རྙེད་པ་དབྱར་གྱི་ནང་ལོགས་སུ་སོ་སོར་བགོས་ནའོ། །དེ་ཡང་ཊཱི་ཀ་ལས། དབྱར་གྱི་ནང་ལོགས་སུ་བྱུང་བའི་རྙེད་པ་བགོད་ན་ཡང་སྤང་བའི་ལྟུང་བྱེད་དུ་འགྱུར་རོ་ཞེས་གསུངས་སོ། །གསུམ་པ་ལ། བཞག་འཕྲེས་དངོས་ཉིད་བཤད་པ་དང་། །དེ་ཡི་བསླབ་པར་བྱ་བའོ། །དང་པོ་ལ། ལྟུང་བའི་རྣམ་པར་བཞག་པ་དང་། །དེ་ཡི་ལྟུང་བ་མེད་པ་བརྗོད། །ལྟུང་བའི་ཡན་ལག་བསྟན་པའོ། །དང་པོ་ལ། སྤྱིའི་དོན་དང་། ཚིག་གི་དོན་ནོ། །དང་པོ་ལ། གླིང་གཞི་ནི་མཉན་ཡོད་དུ་དབྱར་ཟླ་བ་གསུམ་གྱི་ནང་ལོགས་སུ་དགེ་འདུན་རྣམས་ལ་རལ་གྲི་མཐུ་ཅན་པ་རྣམས་ཀྱིས་གོས་ཀྱི་རྙེད་པ་ཆོས་གོས་མང་པོ་ཕུལ་བ་ན། དབྱར་གྱི་ནང་དུ་བདག་ཅག་མི་ལེན་ནོ་ཞེས་ཟེར་ནས་སྦྱིན་བདག་གིས་ཆོས་གོས་དེ་གནས་ཁང་དུ་བཅུག་སྟེ་སོང་ངོ་། །དེ་དགེ་འདུན་རྣམས་ཀྱིས་གཉེར་ཀ་མ་བྱས་པར་བཞག་སྟེ་ཆོས་གོས་དེ་རྣམས་སྲིལ་གྱིས་རྨུགས་ནས་རྡུལ་དུ་བརླག་སྟེ་འདུག་པ་ལས་སོ། །དགག་བྱ་ནི་རང་རིས་ཀྱི་ཡོ་བྱད་ཆུད་ཟོས་པར་འགྱུར་ བའོ། །ངོ་བོ་ནི་བཅས་ལྡན་དགེ་སློང་གི་དབྱར་གྱི་རྒྱུ་ལས་བྱུང་བའི་རྙེད་པ་རང་དབང་བ་དེ་གོས་སྦྱིད་པ་པོ་མ་བསྒོས་པས་གོས་འབྱེད་པའི་དུས་སུ་མ་བགོས་པར་བཞག་པ་ལས་གྱུར་པའི་ལྟུང་བ་དངོས་གཞིའོ། །ཡན་ལག་ལ་བཞི་ལས། གཞིའི་ཡན་ལག་པ་བཞི་སྟེ། གང་

༄༅། །གིས་བཞག་པའི་སྦྱིན་བདག་ནི་སྔ་མ་གཉིས་དང་འདྲའོ། །གང་བཞག་པའི་དངོས་པོ་ནི། སྔར་བགོ་སྐལ་པའི་སྐབས་སུ་ཇི་སྐད་བཤད་པའི་དབྱར་གྱི་རྒྱུ་ལས་བྱུང་བའི་རྙེད་པ་ཡིན་པ། ཟས་ཀྱི་རྙེད་པ་ལས་གཞན་ཡིན་པ། རུང་བ་དང་ཚད་དང་ལྡན་པ་སྟེ་བཞི་པོའི་སྟེང་དུ་རུང་གི་ཡིན་པ་བསྣན་པ་སྟེ་ལྔའོ། །གང་གིས་བཞག་པའི་རྟེན་ན་གོས་སྦིད་པ་པོ་མ་བསྒོས་པ་དང་། སྦྱིན་བདག་གིས་དབང་མེད་མིན་པ་སྟེ། དེ་སྦིད་པ་མ་བསྒོས་པ་རྣམས་ལའོ་ཞེས་དང་། སྦྱིན་བདག་གི་ཚིག་གིས་དབང་མེད་ནའོ་ཞེས་སོ། །གང་གི་ཚེ་བཞག་པའི་དུས་ནི་ཟླ་བཀྲུང་མ་བཏིང་ན་དགག་དབྱེའི་ཕྱི་དེ་ཉིན་པར་རམ། ཟླ་བཀྲུང་བཏིང་ན་དབྱིད་ཟླ་འབྲིང་པོ་ཉ་ལ་མ་བགོས་ན་ལྷུང་བ་འདི་བསྐྱེད་པ་སྟེ། ལུང་རྣམ་འབྱེད་ལས་དེ་ལྟར་གསུངས་སོ། །དབྱིད་ཟླ་འབྲིང་པོའི་ཉ་ཞེས་ལུང་ལས་གསུངས་པ་དེ་ནི་ཊཱི་ཀ་ལས་དབྱར་ཕྱི་མ་ཁས་བླངས་པ་ལ་གསུངས་སོ། །དབྱར་སྔ་མར་ཁས་བླངས་ན་ནི་དབྱིད་ཟླ་ར་བའི་ཉའི་ཉིན་མོ་ལ་བགོས་ནའོ། །མང་དུ་མ་གསན་པ་ཁ་ཅིག་དབྱར་ཕྱི་མ་ཁས་བླངས་ན་ཟླ་བ་གཉིས་ལ་ཞག་གཅིག་གིས་མ་ཚོག་པ་ལས་གནས་རྒྱུ་མེད་ཅེས་ཟེར་རོ། །དེ་ཡིད་ལ་བཞག་ནས། ཅི་དབྱར་སྔ་ཕྱིའི་དགག་དབྱེ་ལ་སྟོན་འབྲིང་དང་། སྟོན་ཐའི་ཉ་ལ་དགག་དབྱེ་འབྱུང་བ་ཅི་ཡིན་སྙམ་སྟེ། མགོ་རྨོངས་པར་འགྱུར་བ་དང་སྲིད་ལ། དེའི་ཕྱིར་བརྗོད་ན་དབྱར་སྔ་ཕྱི་གང་ཡིན་ཀྱང་ཟླ་བ་གསུམ་གནས་དགོས་པ་ལ་འདུ་བས།

ལུང་དུ་དབྱར་ཟླ་བ་བཞིར་གནས་དགོས་པ་ཡང་དོན་འདི་ལ་དགོངས་ཤིང་། དེའི་ཕྱིར་དབྱར་ཕྱི་མ་ལ་ནི་ཟླ་བ་གསུམ་ལ་ཞག་གཅིག་གིས་མ་ཚང་བའོ། །བསམ་པའི་ཡན་ལག་ལ་གཉིས་ལས། འདུ་ཤེས་ནི་གཞི་ལ་མ་འཁྲུལ་བའོ། །ཀུན་སློང་ནི་དབྱར་གྱི་རྙེད་པ་དེ་མི་བགོད་པར་འདོད་པ་རྒྱུན་མ་ཆད་པའོ། །སྦྱོར་བ་ནི་རྙེད་པ་བགོད་པའི་བྱ་བ་མི་བྱེད་པའོ། །མཐར་ཐུག་ནི་སྲ་བརྐྱང་མ་བཏིང་ན་ཚེས་བཅུ་དྲུག་གི་མཚན་མོའི་མཐའི་སྐད་ཅིག་གོ །སྲ་བརྐྱང་བཏིང་ན་ནི་དཔྱིད་ཟླ་འབྲིང་པོའི་ཉའམ་དཔྱིད་ཟླ་ར་བའི་ཉའི་མཚན་མོའི་མཐའ་སྐད་ཅིག་གོ །གཉིས་པ་ནི། དེ་ཞེས་བྱ་བའི་རྗེས་སུ་སྦྱོར་ཞེས་རང་འགྲེལ་དང་ཊཱི་ཀ་ལས་གསུངས་པས་བཏྟད་པ་ལས་བྱུང་བའི་རྙེད་པ་དེ་གོས་འགྱེད་པའི་དུས་སུ་མ་བགོས་པར་བཞག་ན་ཡང་སྤང་ལྟུང་གི་བྱེད་པ་ཉིད་དོ། །བཏྟད་པ་ལས་བྱུང་བའི་རྙེད་པ་ནི་མཚོན་པ་སྟེ། བཏྟད་པ་ལས་བྱུང་རུང་མ་བྱུང་རུང་དབྱར་གྱི་རྙེད་པ་གོས་འགྱེད་པའི་དུས་སུ་མ་བགོས་ནའོ། །ལུང་རྣམ་འབྱེད་ལས། དབྱར་གྱི་རྙེད་པ་གོས་འགྱེད་པའི་དུས་ལས་འདས་པར་འཆང་ན་སྤང་བའི་ལྟུང་བྱེད་དུ་འགྱུར་རོ། །ཞེས་ཊཱི་ཀ་ལས་ཀྱང་བཤད་དོ། །གཉིས་པ་ནི། དེའི་དམིགས་བསལ་ནི། སྦྱིན་བདག་གི་ཚིག་གིས་ཁོ་བོ་མ་འོངས་ཀྱི་བར་དུ་རེ་ཞིག་ཁྱོད་ཅག་གིས་མ་བགོ་ཞིག །བདག་འོངས་ནས་རང་གི་ལག་གིས་འབུལ་ལོ་ཞེས་ཟེར་ཏེ་སོ་སོར་བགོ་བའི་དབང་མེད་ན་མ་གཏོགས་སོ་ཞེས་གོང་དུ་བསྒྲིགས་ཀྱང་

༄༅། །ཉེས་པ་མེད་དོ། །གསུམ་པ་ནི། མ་བགོས་ན་ཡང་ངོ་ཞེས་སློས་ན་དུས་གང་གི་ཚེ་མ་བགོས་ན་ཞེ་ན། དགག་དབྱེའི་ཉིན་མོའི་ཕྱི་དེ་ཉིན་པར་ཏེ། ཆོས་བཅུ་དྲུག་ལ་མ་བགོས་ན་སྤང་ལྟུང་དུ་འགྱུར་ལ། དེ་ཡང་སུ་ལ་འགྱུར་ཞེ་ན། གོས་དེ་སྦྱིན་ཅིང་གཉེར་ཀ་བྱེད་པའི་དགེ་སློང་མ་བསྐོས་པའི་དགེ་སློང་རྣམས་ལ་ནི་ལྟུང་བར་འགྱུར་བའོ། །གོས་སྦྱིན་པའི་དགེ་སློང་བསྐོས་ན་ལྟུང་བ་མེད་དོ། །གཉིས་པ་ནི། གོས་སྦྱིན་པ་དེ་དགེ་འདུན་གྱིས་མི་བསྐོ་བར་མི་བྱའོ། །དེ་ཡང་གསོལ་གཉིས་ཀྱི་ལས་ཀྱིས་ བསྐོ་ལ། མ་བསྐོས་ན་དགེ་འདུན་ཀུན་ཉེས་བྱས་ཞེས་འགྲེལ་ཆུང་ལས་སོ། །དེའི་ཚེ་གོས་ཀྱི་རྙེད་པ་སོ་སོར་བགོས་པར་བྱེད་ན་ནི་གོས་སྦྱིན་པའི་དགེ་སློང་བསྐོ་མི་དགོས་སོ། །བརྟད་པ་ནི་རིངས་པའོ། །དེ་ལས་བྱུང་བ་ནི་གླེང་གཞིའི་དབང་གིས་མཚོན་པ་སྐྱེ་བརྟད་པ་ལས་བྱུང་རུང་མ་བྱུང་རུང་སྐྱེ་དབྱར་གྱི་རྙེད་པ་དང་འབྲེལ་བའི་སྤང་བའོ།། །།དགུ་པ་བསྔོས་བསྒྱུར་ལ། ལྟུང་བ་ལྟུང་མེད་བཅས་ཏེ་བརྗོད། །ཆ་མཐུན་ཉེས་བྱས་ཞར་བྱུང་བརྗོད། །བསླབ་བྱའི་དོགས་གཅོད་བཅས་ཏེ་བསྟན། །ལྟུང་མེད་དམིགས་བསལ་བསྟན་པའོ། །དང་པོ་ལ། དངོས་གཞི་ལྟུང་བ་བརྗོད་པ་དང་། །ལྟུང་བ་དེ་ཡི་ན་སྐད་བསྟན། །ལྟུང་བ་མེད་པ་བརྗོད་པའོ། །དང་པོ་ལ། སྤྱིའི་དོན་དང་། ཚིག་གི་དོན་ནོ། །དང་པོ་ལ། གླེང་གཞི་ནི་མཉན་ཡོད་དུ་སྦྱིན་བདག་གིས་དགེ་འདུན་ལ་བསྔོས་པ་ཉེ་དགས་རང་ལ་བསྒྱུར་བ་ལས་སྤང་བའི་ལྟུང་བྱེད་

ཏུ་བཅས་སོ། །དགག་བྱ་ནི་རང་རིས་ཀྱི་ལོངས་སྤྱོད་ལ་གནོད་པ་དང་། རང་འདོད་པ་ཆེ་བའོ། །ངོ་ཏེ་ནི་སྦྱིན་བདག་གིས་དགེ་སློང་གཞན་ལ་བསྔོས་པའི་གོས་སམ་ལྷུང་བཟེད་དེ་བཅས་ལྡན་དགེ་སློང་གིས་བདག་ཉིད་ལ་བསྒྱུར་ཏེ་ཐོབ་པ་ལས་གྱུར་པའི་ལྟུང་བ་དངོས་གཞིའོ། །ཡན་ལག་ལ་བཞི་ལས། གཞིའི་ཡན་ལག་ལ་བཞི་སྟེ། དང་པོ་གང་གིས་བསྔོས་པའི་སྦྱིན་བདག་ནི། ཆོས་གསུམ་ལྡན་ལས་བསྔོ་བའི་ཡུལ་དེ་ལ་བསམ་པ་ཐག་པ་ནས་བསྔོ་བ་པོ་ཡིན་པ་སྟེ། དགེ་འདུན་ལ་བསྔོས་པའི་ཞེས་གསུངས་པས་སོ། །ཐ་སྙད་ལྔ་དང་ལྡན་པ་དང་། ལུས་ཐ་མལ་པར་གནས་པ་སྟེ། དེ་གཉིས་ནི་གོས་སློང་བའི་སྐབས་སུ་སྔར་བཤད་པ་བཞིན་ནོ། །གཉིས་པ་གང་ལ་བསྔོས་པའི་ཡུལ་ནི་དགེ་སློང་ཆོས་དྲུག་ལྡན་ནོ། །གསུམ་པ་གང་བསྔོས་པའི་དངོས་པོ་ནི། ཆོས་བཞི་ལྡན་ལས་གོས་སམ་ ལྷུང་བཟེད་ཡིན་པ་སྟེ། བསྔོས་པའི་གོས་ཞེས་གསུངས་པས་ལྷུང་བཟེད་ཀྱང་མཚོན་པ་སྟེ། གོས་དང་རྒྱུ་མཚན་མཚུངས་པའི་ཕྱིར་བསམ་པ་ཐག་པ་ནས་བསྔོས་ཟིན་པ་སྟེ་བསྔོས་པའི་ཞེས་སོ། །རུང་བ་དང་ཚད་དང་ལྡན་པ་སྟེ་བཞིའོ། །བཞི་པ་གང་ལ་བསྒྱུར་བའི་ཡུལ་ནི། བདག་ཉིད་ལ་བསྒྱུར་བ་སྟེ། བདག་ཉིད་ལ་བསྒྱུར་ཏེ་ཞེས་སོ། །སེལ་བ་ནི་འདིར་གཞན་ལ་ཡང་ངོ་། །བསམ་པའི་ཡན་ལག་ལ་གཉིས་ལས། འདུ་ཤེས་ནི་གཞི་ལ་མ་འཁྲུལ་བའོ། །ཀུན་སློང་ནི་རང་དོན་དུ་རང་ལ་བསྒྱུར་བའི་ཚིག་སྨྲ་ཞིང་གོ་བར་འདོད་པ་རྒྱུན་མ

༄༅། །ཚད་པའོ། །སྦྱོར་བ་ནི་དག་མཚན་ཉིད་ལྔ་ལྡན་གྱིས་རང་ལ་བསྒྱུར་བར་ཞུགས་པའོ། །མཐར་ཐུག་ནི་དངོས་པོ་དེ་ཐོབ་ཅིང་ཐོབ་བློ་སྐྱེས་པའོ། །གཉིས་པ་ནི། བདག་ཉིད་ལས་གཞན་ཡོན་བདག་གིས་གང་ཟག་དགེ་སློང་གཞན་ལ་བསྔོས་ཟིན་ནམ་དགེ་འདུན་ལ་ཡིད་ཀྱིས་བསྔོས་ཟིན་པའི་གོས་དེ་ལྟར་བསྔོས་པར་རང་གིས་ཤེས་བཞིན་དུ་དགེ་སློང་བདག་ཉིད་ལ་བསྒྱུར་ཏེ། གོས་དེ་ཐོབ་ན་སྤང་ལྟུང་བསྐྱེད་པའོ། །གཞན་གྱི་ཞེས་པ་ལ་ཤ་ལུགས་པ་ན་རེ། སྦྱིན་བདག་ཁྱིམ་པ་ཡིན་པ་ཡན་ལག་ཏུ་དགོས་ཏེ། སྦྱིན་བདག་རབ་བྱུང་གིས་གཞན་ལ་བསྔོས་པ་བདག་ཉིད་ལ་བསྒྱུར་ཏེ་ཐོབ་པས་ནི་འདིར་དངོས་གཞིར་མི་འགྱུར་ཏེ། ཕྱི་རོལ་པ་དང་ཆོས་འདི་པའི་རབ་བྱུང་རྣམ་གཉིས་ཀྱི་ཡོ་བྱད་ལ་སོགས་པ་ནི་རང་རང་གི་སྟོན་པས་བཀག་པས་གཞན་ལ་ཡོ་བྱད་བསྔོས་པ་འབྱུང་རིང་བའི་ཕྱིར་ཟེར་བ་ནི་མི་རིགས་ཏེ། རིགས་པའི་སྒྲུབ་བྱེད་ནི་མ་ངེས་མ་གྲུབ་པ་སྟེ། ཁྱིམ་པས་ལྷུང་བཟེད་གཞན་ལ་བསྔོས་པ་བས་རབ་བྱུང་གིས་ལྷུང་བཟེད་གཞན་ལ་བསྔོས་པ་འབྱུང་རིང་བའི་རྟགས་མ་གྲུབ་པོ། །གནོད་བྱེད་ནི་གཞུང་འདི་ཉིས་ལས། གཞན་གྱིས་སོ། །ཞེས་སྤྱིར་བརྗོད་དུ་གསུངས་པ་དང་འགལ་ཅིང་། བམ་པོ་ལྔ་བཅུ་པ་ལས། སྦྱིན་བདག་ཉེ་དུ་དང་ཉེ་དུ་མ་ཡིན་པ་ཁྱིམ་པ་དང་། རབ་ཏུ་བྱུང་བ་མཚན་དང་ལྟ་བ་མཐུན་པ་དང་། མི་མཐུན་པ་གང་ཡང་རུང་བ་ལ་ན་སྨད་པ་ཉིད་དོ། །ཞེས་བཤད་པ་དང་འགལ་ལོ། །སོ་སོར་ཐར་

པའི་མདོ་ལས། དགེ་འདུན་ལ་བསྔོས་པ་ཞེས་གསུངས་ཀྱི། གང་ཟག་གཞན་ནམ་ཞེས་མ་གསུངས་ཀྱང་། ལུང་རྣམ་འབྱེད་ལས། གང་ཟག་གཅིག་ལ་བསྔོས་པ་དང་གཉིས་སམ་གསུམ་ལ་བསྔོས་པ་བདག་ཉིད་ལ་བསྒྱུར་ན་སྤང་བའི་ལྟུང་བྱེད་དུ་གསུངས་པའི་ཕྱིར། འདིར་གང་ཟག་གཞན་ནམ་ཞེས་སྨོས་སོ། །གོས་ཞེས་སྨོས་པས་ལྷུང་བཟེད་ཀྱང་མཚོན་ཏེ། གོས་དང་རྒྱུ་མཚན་མཚུངས་པའི་ཕྱིར་རོ། །ཊཱི་ཀ་ལས། ཟས་ཀྱི་རྙེད་པ་ནི་མ་ཡིན་ཏེ༔།ཞེས་ཟས་འཐའ་ཞིག་དམིགས་ཀྱིས་བསལ་བའི་ཕྱིར། གཞུང་ལས་གོས་ཞེས་སྨོས་པ་ནི་གླེང་གཞིའི་དབང་གིས་གོས་ལ་མཚོན་པའོ། །གཉིས་པ་ནི། ཐོབ་པའི་སྔ་རོལ་དུ་བསྒྱུར་བ་ལ་ནི་སྦྱོར་བའི་ཉེས་བྱས་ཏེ། །བསྔོས་སྒྱུར་གྱི་སྐབས་འདིར་བདག་ཉིད་ལ་མ་བསྒྱུར་བར་བདག་ཉིད་ལས་གཞན་ལ་བསྒྱུར་བ་ལ་ཡང་ཉེས་བྱས་འགྱུར་ངོ་། །གཞན་ལ་བསྒྱུར་བ་དེའི་འབྲས་བུ་གཞན་དེས་ཐོབ་པ་ལ་ཡང་ཉེས་བྱས་སུ་འགྱུར་ངོ་། །གོས་ལས་གཞན་ཟས་བསྔོས་པ་བསྒྱུར་བ་ལ་ཡང་ཉེས་བྱས་ཏེ། །གཞན་ལ་བསྔོས་པའི་ཟས་བདག་ཉིད་ལ་བསྒྱུར་ཏེ་ཐོབ་ན་ཡང་ཉེས་བྱས་འགྱུར་ངོ་། །ཊཱི་ཀ་ལས་ནི་ཟས་ཀྱི་རྙེད་པ་གཞན་ལ་བསྔོས་པ་དེ་ཡང་གཞན་ལ་སྒྱུར་བར་བྱེད་ན་སྦྱོར་བ་དང་དངོས་གཞི་གཉིས་ཀ་ལ་ཉེས་བྱས་ཁོ་ནར་འགྱུར་བ་སྟེ། དཔེར་ན་སྨུ་ཧོ་བ་གཅིག་ལ་བསྔོས་པའི་ཟས་སྨུ་ཧོ་བ་གཞན་ལ་སྒྱུར་བར་བྱེད་ན་ཉེས་བྱས་སུ་འགྱུར་བ་ལྟ་བུ་ཞེས་ཀྱང་བཤད་དོ། །གང་ལ་བསྔོས་པ་དེ་

༄༅། །ལས་དབྲལ་བར་བྱ་བ་དང་། གང་དུ་བསྒྱུར་ཞིང་སྒྱུར་བ་སྟེ། སྦྱིན་པར་བྱ་བ་གཉིས་ཀ་སེམས་ཅན་དུ་བགྲང་བ་ཉིད་མ་ཡིན་པ་གཞན་ལ་བསྔོས་པ་གཞན་ལ་བསྒྱུར་བ་ལ་ཡང་ཉེས་བྱས་སུ་འགྱུར་ངོ་། །སངས་རྒྱས་ཀྱི་སྐུ་གཟུགས་དང་མཆོད་རྟེན་གཞན་ལ་བསྔོས་པ་གཞན་ལ་བསྒྱུར་བ་དང་། གནས་ཁང་ལ་བསྔོས་པ་ཁྲིམས་ལ་བསྒྱུར་བ་དང་། ཀ་བ་གཞན་ལ་བསྔོས་པ་ཀ་བ་གཞན་ལ་བསྒྱུར་བ་ལ་ཉེས་བྱས་སོ། །ཞེས་ལུང་ལས་སོ༑ ༑མཆོད་རྟེན་གཅིག་ཉིད་ལྷ་བུའི་ཕྱོགས་གཅིག་ཉིད་ལ་བསྔོས་པ་ཕྱོགས་གཅིག་ཤོས་ལ་བསྒྱུར་བ་ལ་ཡང་ཉེས་བྱས་སུ་འགྱུར་ངོ་། །མཆོད་རྟེན་གྱི་ཐེམ་སྐས་ཀྱི་རིམ་པ་གཅིག་ལ་བསྔོས་པ་ཐེམ་སྐས་ཀྱི་རིམ་པ་གཞན་ལ་བསྒྱུར་བ་དང་། བང་རིམ་གྱི་བུམ་པ་ལ་བསྒྱུར་བ་ལ་སོགས་པ་ལ་ཉེས་བྱས་སོ། །ཞེས་ལུང་ལས་སོ། །གསུམ་པ་ནི། ལྷག་མ་ཉིད་ཟ་བ་དུད་འགྲོ་ལ་སོགས་པའི་སྲས་བསྡུས་པ་སྨུ་ཧོ་བ་བཙལ་ཏེ་མ་རྙེད་པ་ལྷག་མ་ཟ་བ་གཞན་ལ་བསྒྱུར་བ་ལ་ནི་ལྟུང་བ་མེད་དོ། །མ་རྙེད་པའི་ཚེད་ནི་གང་ལ་བསྔོས་པ་དེ་ལ་བཞག་ན་ཟས་དེ་ཆུད་ཟ་བར་འགྱུར་ཏེ། དུལ་བའི་ལྷས། ཟས་ཆུད་ཟ་བ་སྤང་བའི་ཕྱིར་རོ། །ཞེས་སོ། །བཅོམ་ལྡན་འདས་ཀྱི་སྐུ་གཟུགས་གཞན་གྱི་རྒྱན་ལ་སོགས་པ་དག་བདེ་བར་གཤེགས་པའི་སྐུ་གཟུགས་གཞན་ལ་ནི་མཆོད་པའི་ཕྱིར་རེ་ཞིག་གཡར་པོར་སྦྱིན་དུ་རུང་ངོ་། །གཉིས་པ་ནི། རང་གིས་གཞན་ལ་གོས་ལ་སོགས་སྦྱིན་པར་བསམ་པ་ཐག་པ་ནས་བསྔོས་པ་

མི་སྦྱིན་ན་ཉེས་བྱས་སོ། །ཤི་བའི་ཡོ་བྱད་ལ་སོགས་པ་མཚམས་ཀྱི་ནང་དུ་བྱིན་གྱིས་རློབ་དགོས་པ་ལས། དགེ་སློང་ཁ་ཅིག་མཚམས་ཀྱི་ཕྱི་རོལ་དུ་སོང་སྟེ་དགེ་འདུན་གྱི་རྙེད་པ་ཤི་བའི་ཡོ་བྱད་ལ་སོགས་པ་བྱིན་གྱིས་རློབ་པར་བྱེད་ན་ཉེས་བྱས་སོ། །བཀྲུས་དབང་བའི་རྙེད་པ་དེ་དགེ་སློང་བཅུས་འགོད་པ་ལྷ་བུ་སྟེ་སྐལ་པ་དབང་ བ་མ་ཚོགས་པ་དག་གིས་བཀོད་ན་ཡང་ཉེས་བྱས་སོ། །རང་འགྲེལ་དང་ཊཱི་ཀ་ལས། ཤི་བའི་ཡོ་བྱད་ལ་སོགས་པ་བྱིན་གྱིས་མ་བརླབས་པར་ཡང་བཀོད་ན་ཉེས་བྱས་སོ། །དབྱར་གྱི་རྙེད་པ་ལ་སོགས་པ་དགེ་འདུན་ཀུན་དབང་བའི་རྙེད་པ་དགེ་འདུན་ལས་ལོགས་སུ་དགེ་སློང་གཅིག་གམ། གཉིས་སམ། གསུམ་གྱིས་ལེན་ན་ཉེས་བྱས་སོ༐ ༐ཞེས་ཉེས་བྱས་ལྔ་པོ་འདི་རྣམས་བསྡོས་བསྐྱུར་གྱི་ཆར་གཏོགས་པའི་རྒྱུ་མཚན་ནི། གཞན་དབང་བ་མི་དབང་བར་བྱེད་པ་ལ་ཞུགས་པའི་ཆ་ནས་བསྡོས་སྐྱུར་དང་རྣམ་པ་འདྲ་བའི་ཕྱིར་རོ། །ལེན་པ་པོ་དེ་དག་ཀྱང་དབང་ན་ཅིའི་ཕྱིར་ཉེས་བྱས་སུ་འགྱུར་ཞེ་ན། རྙེད་པ་བླངས་པ་དེ་ལ་ལེན་པ་པོ་ལས་གཞན་དག་གི་དབང་བའི་ཆ་ཤས་ཉིད་དང་མ་བྲལ་བའི་ཕྱིར་རོ། །མདོ་འདིས་ནི་མདོ་རྩ་མ་བཞིའི་རྒྱུ་མཚན་བསྟན་པ་ཡིན་ལ། ཁྱད་པར་བྱིན་གྱིས་མ་བརླབས་པར་ཡང་ངོ་ཞེས་ཤི་བའི་ཡོ་བྱད་བྱིན་གྱིས་མ་བརླབས་པར་བཀོད་ན་ཉེས་པར་འགྱུར་བའི་རྒྱུ་མཚན་ནི། དེ་ལ་གཞན་གྱིས་ཤས་དབང་བས་དབང་བ་ལྟར་བྱིན་གྱིས་བརླབ་དགོས་པ་ནི་བཅས་དབང་གིས་ཡིན་ཏེ།

༄༅། །ལུང་གོས་ཀྱི་གཞི་ལས། གསོལ་བའམ་ཐོག་མ་ནས་ཐ་མ་མ་བྱས་པའི་ཤི་བའི་ཡོ་བྱད་ནི་སངས་རྒྱས་ཀྱི་སློབ་མ་ཐམས་ཅད་དབང་བ་ཡིན་ཅེས་གསུངས་ལ། སློབ་དཔོན་ཤཱཀྱ་འོད་ཀྱང་དེ་ལྟར་འཆད་དོ། །སློབ་དཔོན་དབྱིག་གཉེན་གྱིས་ཀྱང་། ཤི་བའི་རྫས་འཕྲོག་ན་ཤི་བའི་ཡོ་བྱད་བྱིན་གྱིས་རློབ་པའི་ལས་བྱས་པ་ཞིག་ཡིན་ན་ནི་མཚམས་ཀྱི་ནང་དུ་གཏོགས་པ་རྣམས་ལས་སོ། །མ་བྱས་པ་ཞིག་ཡིན་ན་ནི་སངས་རྒྱས་ཀྱི་སློབ་མ་ཐམས་ཅད་ལས་འཕྲོགས་སོ་ཞེས་བཤད་དོ། །དེ་ལྟར་བསྔོས་པ་མི་སྦྱིན་པ་ལ་སོགས་པ་ལྔ་བསྔོས་སྒྱུར་དངོས་དང་དྲུག་པོ་དེ་ཐམས་ཅད་ལ་མ་བྱིན་ལེན་གྱི་ལྟུང་བ་ནི་མེད་དེ་རྐུ་སེམས་མེད་པའི་ཕྱིར་རོ། །གལ་ཏེ་རྐུ་སེམས་ཡོད་ན་ཅིར་འགྱུར་ཞེ་ན། རྐུ་ སེམས་ཀྱིས་ནི་གཞི་ཇི་ལྟ་བ་ལས་མ་བརྐུས་པ་མ་ཡིན་གྱི། ཕམ་པ་མི་བསྐྱེད་པ་དེ་མ་ཡིན་ནོ་ཞེས། ཉིད་བཤད་ལས་གསུངས་ཏེ་ཡན་ལག་གཞན་ཚང་ནའོ། །གསུམ་པ་ནི། རྐྱེན་མེད་པར་གྱུ་ཆོམས་སུ་གཙུག་ལག་ཁང་སྟོང་པར་དོར་ཏེ་འགྲོ་བར་མི་བྱའོ། །སྦྱིན་བདག་བཙོན་རར་ཚུད་པ་ལ་སོགས་པས་འཕོངས་པར་གྱུར་ནས་དགེ་སློང་རྣམས་འགྲོ་ན་ཡང་དགེ་སློང་དེ་གཙུག་ལག་ཁང་དེ་ལ་རྗེས་སུ་ཆགས་པ་ཤས་ཆེན་པོ་དང་བཅས་པའི་དགེ་སློང་དེ་གཙུག་ལག་ཁང་དེར་སྲུང་མར་བཞག་གོ། །གཙུག་ལག་ཁང་དེར་སྡོད་པའི་དགེ་འདུན་མ་ལུས་ན་སྲུང་མ་དེས་གཙུག་ལག་ཁང་དེ་ཉིད་བསྲུང་ཞིང་ལོ་བཅུར་འདའ་བར་བྱའོ། །དེ་ལྟར་

འདའ་བར་བྱ་ཞེ་ན། ལོ་ལྔ་ནི་བསོད་སྙོམས་ཀྱིས་འདའ་བར་བྱའོ། །གཙུག་ལག་ཁང་དེར་ལོ་ལྔ་པོ་འདས་པའི་དུས་སུ་གཙུག་ལག་ཁང་དེ་སྐྱོང་བའི་སྦྱིན་བདག་བཙོན་ར་ནས་མ་ཐར་པ་ལ་སོགས་པས་མ་བྱུང་ན། ལོ་གཞན་ལྔའི་ནང་གཙུག་ལག་ཁང་དེའི་ཉེ་འཁོར་གྱི་གཙུག་ལག་ཁང་དང་འཚོ་བ་ལྷན་ཅིག་ཐུན་མོང་དུ་བྱས་པས་འདའ་བར་བྱའོ། །གཙུག་ལག་ཁང་དེ་གཉིས་ཀྱི་གསོ་སྐྱོང་སྔར་ནས་ཐ་དད་པར་རང་སོར་འཇོག་པ་དང་།གཙུག་ལག་ཁང་དེ་གཉིས་ཀྱི་རྙེད་པ་ཐུན་མོང་བའི་གསོལ་གཉིས་ཀྱི་ལས་བྱའོ། །གནས་གཉིས་ཀྱི་རྙེད་པ་ཐུན་མོང་དུ་བཞག་ཀྱང་གནས་གཞན་གྱི་རྙེད་པ་གནས་གཞན་དུ་བསྒྱུར་བའི་ཉེས་པ་མི་འབྱུང་བའི་ཆོ་གའོ། །ལས་ཅི་ལྟར་བྱ་ན་དགེ་འདུན་བཙུན་པ་རྣམས་གསན་དུ་གསོལ། །གཙུག་ལག་ཁང་འདིའི་གཙུག་ལག་ཁང་གི་བདག་པོ་བཅོམ་མམ། བཅིངས་སམ། གུམ་མམ། སྐྲག་ན། གལ་ཏེ་དགེ་འདུན་གྱིས་དུས་ལ་བབ་ཅིང་བཟོད་ན་དགེ་འདུན་གྱིས་གནང་བར་མཛོད་ཅིག་དང་། དགེ་འདུན་གྱིས་གཙུག་ལག་ཁང་འདི་དང་ཕ་བི་ལོ་ལྔར་རྙེད་པ་ནི་ཐུན་མོང་ལ་གསོ་སྐྱོང་ཐ་དད་པར་མཛད་དོ། །འདི་ནི་གསོལ་བའོ། །དགེ་འདུན་བཙུན་པ་རྣམས་གསན་དུ་གསོལ། །གཙུག་ལག་ཁང་འདིའི་གཙུག་ལག་ཁང་གི་བདག་པོ་བཅོམ་པའམ། བཅིངས་སམ། གུམ་མམ། སྐྲགས་ཏེ་དེའི་སྐད་དུ་དགེ་འདུན་གྱིས་གཙུག་ལག་ཁང་འདི་དང་ཕ་བི་ལོ་ལྔར་རྙེད་པ་ནི་ཐུན་མོང་ལ། གསོ་སྐྱོང་ཐ་དད་དུ

༄༅། །མཛོད་ཀྱི། ཚེ་དང་ལྡན་པ་གང་དག་གཙུག་ལག་ཁང་འདི་དང་ཕ་བི་ལོ་ལྟ་རྙེད་པ་ནི་ཐུན་མོང་ལ། གསོ་སྦྱོང་ཐ་དད་དུ་མཛད་པར་བཟློད་པ་དེ་དག་ནི་ཅང་མ་གསུང་ཞིག གང་དག་མི་བཟློད་པ་དེ་དག་ནི་གསུངས་ཤིག དགེ་འདུན་གྱིས་བཟློད་ཅིང་གནང་ནས་དགེ་འདུན་གྱི་གཙུག་ལག་ཁང་འདི་དང་ཕ་བི་ལོ་ལྟ་རྙེད་པ་ནི་ཐུན་མོང་ལ། གསོ་སྦྱོང་ནི་ཐ་དད་དུ་མཛད་ལགས་ཏེ། འདི་ལྟར་ཅང་མི་གསུང་བས་དེ་དེ་བཞིན་དུ་འཛིན་ཏོ། །ཞེས་བྱ་བ་ནི་གསོལ་བ་དང་གཉིས་ཀྱི་ལས་སོ། །སྲུང་མ་ཡང་འགྲོ་ན་གཙུག་ལག་ཁང་དེའི་མལ་སྟན་དང་སྣོད་སྤྱད་ལ་སོགས་པའི་དངོས་པོ་རྣམས་ནི་འཁོར་གྱི་གཙུག་ལག་ཁང་དག་ཏུ་གདམས་པ་སྟེ་བཅོལ་ཏེ་བཞག་པར་བྱའོ། །གཙུག་ལག་ཁང་པ་དེར་དགེ་སློང་དག་ཕྱིས་འོངས་ཏེ་གཞུག་མར་གནས་ན་མལ་སྟན་དང་སྣོད་སྤྱད་ལ་སོགས་པ་བཅོལ་བ་དེ་རྣམས་ཁུངས་སུ་ཕྱིར་སྦྱིན་པར་བྱའོ།།དགེ་འདུན་དུ་གྱུར་པའི་དགེ་སློང་དག་གིས་ཀྱང་གནས་གཞན་གྱི་རྫས་མལ་སྟན་དང་། སྣོད་སྤྱད་ལ་སོགས་གནས་གཞན་དུ་ནི་མི་སྦྱིན་ནོ། །འདི་ནི་མདོ་འོག་མ་རྣམས་ཀྱི་ཡུལ་བསྟན་པར་བྱ་བའི་ཕྱིར། རྙེད་པ་ནི་ཇི་ལྟར་རྣམ་པར་ངེས་པ་བྱས་པ་ལྟར་རྣམ་པར་བཞག་གོ ༔ཞེས་མདོ་འོག་མ་ནས་འབྱུང་བ་དེ་བརླུས་པ་ཡིན་ནོ་ཞེས་ཊཱི་ཀ་ལས་སོ། །གཙུག་ལག་ཁང་གཞན་དུ་བཅོལ་ཏེ་བཞག་པའི་རྫས་དེ་རྣམས་བདག་པོ་ལ་ཕྱིར་མི་སྟེར་ན། གནས་གཞན་དེར་རྫས་དེ་དང་པོ་བཅོལ་ཏེ་འཛོག་

པར་བྱེད་པའི་དགེ་སློང་དེ་དག་གིས་ཕྱིར་བསྐུར་ཏེ་ཁྱུངས་སུ་སྦྱིན་པར་བྱ་བ་ཉིད་ཡིན་ནོ། །ཁྱིམ་བདག་གཅིག་གིས་གཙུག་ལག་ཁང་ཐ་དད་པ་གཉིས་བརྩིགས་ཏེ། གཙུག་ལག་ཁང་གཅིག་ཏུ་སྔར་ཞུལ་ཟིན་པའི་རྫས་དེ་དག་གཙུག་ལག་ཁང་གཞན་དུ་ཁྱིམ་བདག་དེ་ཉིད་ཀྱིས་ཕྱིས་ཞུལ་ན་དགེ་སློང་རྣམས་ཇི་ལྟར་བྱ་ཞེ་ན། གཙུག་ལག་ཁང་གཉིས་ཀྱི་བདག་པོ་ཁྱིམ་བདག་གཅིག་པོ་དེ་ཉིད་ཡིན་ཀྱང་སྔར་ཞུལ་ཟིན་པའི་ངེས་པར་བྱས་པ་ལ་གཞིག་པ་མེད་དོ། །སྦྱིན་བདག་དེས་དངོས་པོ་དེ་དག་གནས་གཞན་དུ་ཕྱིས་ཞུལ་ཡང་རྫས་དེ་དག་ནི་གཙུག་ལག་ཁང་གང་དུ་སྔར་ཞུལ་ཟིན་པ་དེ་ཉིད་དུ་སྦྱུད་པར་བྱ་བ་ཡིན་ཏེ། དང་པོ་ཉིད་ནས་གནས་སྔ་མ་ཤོས་དེ་ཉིད་དུ་བྱིན་ཟིན་པའི་ཕྱིར་རོ། །རྫས་དེ་ཕྱིས་ཞུལ་བའི་གཙུག་ལག་ཁང་དེ་ན་གནས་པའི་དགེ་སློང་རྣམས་ཀྱིས་སྔར་གྱི་བདག་པོ་རྣམས་ལ་རྫས་དེ་མི་སྟེར་ན་རྫས་དེ་སྔར་ཞུལ་བའི་གཙུག་ལག་ཁང་དེ་ན་གནས་པའི་དགེ་སློང་རྣམས་ཀྱིས་མཐུས་བཟུང་སྟེ་ཞེས་པ་མཐུས་བླང་བར་བྱའོ། །གནས་གཞན་གྱི་རྫས་གནས་གཞན་དུ་གཡར་པོ་ཉིད་དུ་ནི་སྦྱིན་པར་བྱའོ། །བཞི་པ་ནི། ཕྱོགས་གཅིག་ཉིད་ལ་ཡང་ངོ་། །ཞེས་སྨོས་ན་ཐམས་ཅད་དུ་ཉེས་བྱས་སུ་འགྱུར་རམ་ཞེ་ན། མཆོད་རྟེན་གཞན་ལ་བསྔོས་པའི་རྙེད་པ་གང་ལ་བསྔོས་པ་དེ་ལ་འབུལ་བ་མ་གྲུབ་སྟེ། མཆོད་རྟེན་གཞན་ལ་བསྒྱུར་བ་ལ་ནི་ཉེས་པ་མེད་དེ། མ་ག་དྷའི་བྱང་ཆུབ་ཆེན་པོའི་མཆོད་རྟེན་གྲུ་བཞི་བང་རིམ་བཞི་

༄༅། །པ་དང་། ཝཱ་རཱ་ཎ་སཱིའི་ཆོས་ཀྱི་འཁོར་ལོའི་མཆོད་རྟེན་རླུམ་པོ་དང་། མཉན་ཡོད་ཀྱི་ཆོ་འཕྲུལ་ཆེན་པོའི་མཆོད་རྟེན་གཅིག་ལ་སྤུར་གནང་བ་དང་། ལུང་སྣོན་གྱི་གཞི་ལས། གྲོང་ཁྱེར་གསལ་བར་ལྷ་ལས་བབས་པའི་མཆོད་རྟེན་སྣས་ཀྱི་གདང་ཐུ་འདྲ་བ་ཅན་རྣམས་ཀྱི་རྙེད་པ་ནི་མཆོད་རྟེན་བཞི་པོ་དེ་དག་ཕན་ཚུན་བསྒྱུར་རུང་བ་ལས།གཞན་མཆོད་རྟེན་ཕལ་པ་ལ་བསྒྱུར་བ་ནི་ཉེས་པ་མེད་པ་ལ་མ་གཏོགས་ཏེ་ཉེས་བྱས་སོ།།བཞི་པ་ནི། གང་ལ་བསྔོས་པ་དེ་ཉིད་ལ་འབུལ་བར་མ་གྲུབ་ན་བཞི་པོ་གང་ཉེ་བ་ལ་བསྒྱུར་དུ་རུང་ངོ་ཞེས་ཊཱི་ཀ་ལས་བཤད་དོ། །བསྔོས་པ་ལས་བསྒྱུར་བའི་སྤང་བའོ། །བཅུ་པ་གསོག་འཇོག་ལ། བསླབ་པར་བྱ་བ་བརྗོད་པ་དང་། །ལྟུང་བ་རྣམ་པར་བཞག་པ་བསྟན། །ལྟུང་བ་མེད་པ་བརྗོད་པའོ། །དང་པོ་ནི། འབྲུ་མར་ལ་སོགས་པ་ཞག་བདུན་པར་བྱིན་གྱིས་བརླབས་པའི་རྫས་ཉི་མ་འདས་སོ་ཅོག་ཉི་མ་དང་པོ་འདས་ཏེ། དེས་ནི་ཉི་མ་གཉིས་པ་ལགས་སོ་ཞེས་དགེ་སློང་ལ་བརྗོད་པར་བྱའོ། །བརྗོད་ན་གསོག་འཇོག་ཏུ་འགྱུར་བ་སྤང་བའི་ཕྱིར་རོ། །དབྱར་ཞག་བདུན་བྱིན་གྱིས་བརླབས་པའི་ཉི་མ་འདས་སོ་ཅོག་དགེ་སློང་ལ་བརྗོད་ཅེས་མདོར་བསྡུས་སྨྲར་བ་ནི་མི་བྱ་སྟེ། མདོར་བསྡུས་སྨྲར་བ་ལ་རྒྱ་མཚན་མཚུངས་དགོས་པ་ལས་ཡངས་དོག་མི་མཚུངས་པའི་ཕྱིར་ཏེ། དབྱར་ཞག་བདུན་གནང་ནས་ཞག་བརྒྱད་ན་དབྱར་རལ་བའི་ཉེས་པ་འབྱུང་ལ། སྨན་ཞག་བདུན་པར་བྱིན་གྱིས་བརླབས་པ་ནི་

ཞག་བདུན་ན་གསོག་འཇོག་གི་ཉེས་པ་འབྱུང་བའི་ཕྱིར་རོ། །གཉིས་པ་ལ། དངོས་གཞིའི་ལྟུང་བ་བརྗོད་པ་དང་། །ལྟུང་བའི་ན་སླད་བརྗོད་པའོ། །དང་པོ་ལ། སྤྱིའི་དོན་དང་། ཚིག་གི་དོན་ནོ། །དང་པོ་ལ། གླེང་གཞི་ནི་རྒྱལ་པོའི་ཁབ་ཏུ་པི་ལིན་དའི་བུའི་ལྷན་ཅིག་གནས་པ་དང་།ཉེ་གནས་ཀྱི་སྨན་གང་དག་བྱིན་ལེན་བྱས་པ་རུལ་ཞིང་སྨྱུགས་པར་གྱུར་པ་ལས་སྤྱང་བའི་ལྟུང་བྱེད་དུ་བཅས་སོ།།དགག་བྱ་ནི་ཟས་ལ་བརྟེན་པའི་འདོད་པ་ཆེ་བ་དང་ཟས་ལ་སྲེད་པ་ཆེ་བའི་སྒོ་ནས་མ་དད་པ་སྐྱེ་བའོ། །ངོ་བོ་ནི་བཅས་ལྡན་དགེ་སློང་གིས་སྨན་བཞི་པོ་གང་ཡང་རུང་བ་བཟའ་བའི་ཆེད་ཀྱི་བྱིན་ལེན་ཡོད་བཞིན་དུ་སྤྱི་དུས་སམ་རང་དུས་འདས་པའི་ལྟུང་བ་དངོས་ གཞིའོ། །ཡན་ལག་ལ་བཞི་ལས། གཞིའི་ཡན་ལག་ལ་གཉིས་ཏེ། གང་འཆང་བའི་དངོས་པོ་དང་། གང་གིས་འཆང་བའི་རྟེན་ནོ། །དང་པོ་ལ་དྲུག་ལས། སྨན་བཞི་ལས་གང་ཡང་རུང་བ་སྟེ་རང་གི་རྣམ་བཤད་དང་ཊཱི་ཀ་ལས།གསུངས་ཞེས་འོག་ཏུ་འཆད་དོ། །ལག་ཉ་འགོགས་པའི་བྱིན་ལེན་ལས་གཞན་བཟའ་བའི་ཆེད་ཀྱི་བྱིན་ལན་བྱས་པ་དང་འབྲེལ་བ་སྟེ། བཟའ་བའི་ཕྱིར་འཆར་ནའོ། །ཞེས་པ་དང་། སྨན་གྱི་གཞིའི་ཊཱི་ཀ་ལས། བྱིན་ལེན་མ་བྱས་པ་ལ་གསོག་འཇོག་མི་སྲིད་པའི་ཕྱིར་རོ་ཞེས་སོ། །དགེ་སློང་རང་གི་ཉིད་ཡིན་པ་སྟེ་འདུ་ཤེས་ལས་གཙོ་ཆེར་རང་གི་ཉིད་དོ། །ཞེས་སོ། །སྨན་གྱི་ངོ་བོ་ཡོངས་སུ་རྫོགས་པ་སྟེ་ལན་ཚ་ལ་སོགས་པ་ཚྭ་ཆུ་དང་། འགྱུར་བྱེད་ཀྱི་རྒྱུ་དང་།

༄། །རྟོག་ཆུར་གྱུར་པ་ནི་ཕྱེད་ཉིད་དོ་ཞེས་སོ། །རུང་བ་དང་ཚད་དང་ལྡན་པ་སྟེ་དྲུག་གོ །གཉིས་པ་གང་གིས་འཆང་བའི་རྟེན་ནི། ཕྱེད་པར་དུ་ཡང་སྨན་བྱིན་གྱིས་བརླབས་པ་འཆང་བ་ལ་ནི་རྟེན་ནད་པའམ་ནད་པ་དང་འདྲ་བ་ཡིན་པ་སྟེ། གཞན་དུ་ན་སྨན་བྱིན་གྱིས་བརླབས་པ་མི་འཆགས་པའི་ཕྱིར་རོ། །བསམ་པའི་ཡན་ལག་ལ་གཉིས་ལས། འདུ་ཤེས་ནི་གཞི་ལམ་འཁྲུལ་བའོ། །ཀུན་སློང་ནི་བྱིན་ལེན་མ་བཤིགས་པར་རང་དོན་དུ་བཟའ་བའི་ཆེད་དུ་འཆང་བར་འདོད་པ་རྒྱུན་མ་ཆད་པའོ། །སྦྱོར་བ་ནི་བྱིན་ལེན་མ་བཤིགས་པར་འཛོག་པའོ། །མཐར་ཐུག་ནི་སྨན་དེ་ལ་བྱིན་རླབས་མེད་ན་སྔ་དུས་ལས་འདའ་བར་བྱེད་པ་དང་། བྱིན་རླབས་ཡོད་ན་རང་དུས་ལས་འདའ་བར་བྱེད་པའོ། །སྔ་དུས་ལས་འདས་པ་ནི། སྔ་དྲོ་བྱིན་ལེན་བྱས་ན་སྨན་བཞི་པོ་གང་ཡིན་ཀྱང་སྔ་དུས་ཉི་མ་གུང་ཚིགས་ཡོལ་ན་གསོག་འཛོག་གི་ལྟུང་བའོ། །ཕྱི་དྲོ་བྱིན་ལེན་བྱས་ན་སྨན་བཞི་པོ་གང་ཡིན་ཀྱང་ཕྱི་དུས་དགོང་མོ་ཐུན་ཚོད་ཀྱི་མཐའ་ལས་འདས་ན་གསོག་འཛོག་གི་ལྟུང་བའོ། །སྲོད་ལ་བྱིན་ལེན་བྱས་ན་སྨན་བཞི་པོ་གང་ཡིན་ཀྱང་སྔ་དུས་མཚན་མོ་མཐའི་སྐད་ཅིག་ལས་འདས་ན་གསོག་འཛོག་གི་ལྟུང་བའོ། །རང་དུས་ལ་འདས་པ་ནི། ཐུན་ཚོད་དུ་རུང་བ་བྱིན་གྱིས་བརླབས་ན་དགོང་མོ་ཐུན་ཚོད་ཀྱི་མཐའ་ལས་འདས་པ་དང་། ཞག་བདུན་པར་བྱིན་གྱིས་བརླབས་ན་ཞག་བདུན་གྱི་མཚན་མོའི་མཐའི་སྐད་ཅིག་ལས་འདས་པ་དང་། འཚོ་བའི་བར་དུ

བཅང་བ་བྱིན་གྱིས་བརླབས་ན་ནད་སོས་ནས་ཐུན་ཚོད་ཀྱི་ཚིགས་ལས་འདས་ན་གསོག་འཛོག་གི་སྤང་བའོ། །གཉིས་པ་ནི། ལག་ཉ་འགེགས་པའི་ཕྱིར་བྱིན་ལེན་བྱས་ཏེ་འཆང་ན་ཡང་ལྟུང་བ་མེད་ལ། བཟའ་བའི་ཕྱིར་བྱིན་ལེན་བྱས་ཏེ་བཟའ་བའི་ཕྱིར་འཆང་ན་སྤང་བའི་ལྟུང་བྱེད་དུ་འགྱུར་བ་ཡིན་གྱི། བཟའ་བའི་ཕྱིར་བྱིན་ལེན་བྱས་ཏེ་རྐང་པ་བཀྲུ་བ་ལ་སོགས་པའི་ཕྱིར་འཆང་ན་ཡང་ལྟུང་བ་མེད་དེ་བཟའ་བའི་ཕྱིར་འཆང་ན་ཞེས་སྨོས་པའོ༏ ༏ཊཱི་ཀ་ལས། འཆང་བ་ལ་ལྟུང་བ་འདི་རྣམ་པར་བཞག་གི ལོངས་སྤྱོད་པར་བྱེད་པ་ལ་ནི་མ་ཡིན་ཏེ་གསོག་འཛོག་བྱས་པ་ཟ་བ་ལ་ལྟུང་མེད་འབའ་ཞིག་ཏུ་འགྱུར་བའི་ཕྱིར་རོ་ཞེས་སོ། །འོ་ན་སྐབས་འདིར་སོ་སོར་ཐར་པ་ལས་ཡོངས་སུ་ལོངས་སྤྱོད་པར་བྱེད་ན་སྤང་བའི་ལྟུང་བྱེད་དོ་ཞེས་གསུངས་པ་དང་འགལ་ལོ་ཞེ་ན། ཊཱི་ཀ་ལས། འཆང་བ་ལ་མཆོན་པའི་དོན་དུ་ལོངས་སྤྱོད་པར་བྱེད་ན་ཞེས་གསུངས་པ་ཡིན་ཏེ། འཆང་བ་མེད་པར་ལོངས་སྤྱོད་པར་བྱེད་པ་མི་སྲིད་པའི་ཕྱིར་རོ་ཞེས་བཤད་དོ། །ལུང་རྣམ་འབྱེད་ལྟུང་བ་བསྟན་པ་ལས་ཀྱང་། ཉི་མ་བརྒྱད་པ་སྐྱ་རེངས་ཤར་ན་སྤང་བའི་ལྟུང་བྱེད་དུ་འགྱུར་རོ་ཞེས་འཆང་བ་ལས་ལྟུང་བར་གསུངས་ཀྱི།ལོངས་སྤྱོད་པ་ལས་ལྟུང་བར་མ་གསུངས་སོ། །གང་འཆང་ན་སྤང་བར་འགྱུར་ཞེ་ན། ཞག་བདུན་པར་བྱིན་གྱིས་བརླབས་པ་དེ་འཆང་ནའོ། །དེ་ལ་བརྟེན་ནས། ཁ་ཆེ་ཆོས་གྲགས་ན་རེ། ཞག་བདུན་པ་ཁོ་ན་ལས་གསོག་འཛོག་གི་སྤང

༄༅། །ལྟུང་འབྱུང་ཞེས་ཟེར་ཏེ། བམ་པོ་ལྔ་བཅུ་པ་ལས། སྔོན་གྱི་འདུལ་བ་འཛིན་པ་དབུས་འགྱུར་གྱི་བྱེ་བྲག་སྨྲ་བའི་སློབ་དཔོན་ཆོས་བཤེས་ཀྱི་འདུལ་བའི་མདོ་རྒྱ་ཆེར་འགྲེལ་པ་ལས་ནི། དགེ་སློང་གིས་སྣན་ཞག་བདུན་པར་བྱིན་གྱིས་བརླབས་པ་དང་། དུས་སུ་རུང་བའི་ཟས་དང་། ཐུན་ཚོད་དུ་རུང་བའི་ལྟུང་བ་དག་བཟའ་བའི་ཕྱིར་འཆང་ན་གསོག་འཇོག་གི་སྤྱང་བའོ། །ཞེས་པ་དང་། བར་གྱི་འདུལ་བ་འཛིན་པ་ཁ་ཆེ་བྱེ་བྲག་ཏུ་སྨྲ་བའི་སློབ་དཔོན་དགེ་ལེགས་བཤེས་གཉེན་ལ་སོགས་པའི་བཤད་པ་ལས་ནི། སྣན་ཞག་བདུན་པ་བྱིན་གྱིས་བརླབས་པ་བཟའ་བའི་ཕྱིར་འཆང་བ་སྐྱ་རེངས་བརྒྱུད་པ་ཤར་ན་གསོག་འཇོག་གི་སྤྱང་བའི་ལྟུང་བྱེད་ཀྱི་དངོས་གཞིར་འགྱུར་ལ༔ དུས་སུ་རུང་བ་དང་། ཐུན་ཚོད་དུ་རུང་བ་དང་། འཚོ་བའི་བར་དུ་བཅང་བ་གསོག་འཇོག་ཏུ་གྱུར་པ་ནི་གསོག་འཇོག་གི་སྤྱང་བའི་ལྟུང་བྱེད་ཀྱི་དངོས་གཞིར་མི་འགྱུར་ཏེ། སྐབས་འདིའི་ཉེས་བྱས་སུ་འགྱུར་བར་གསུངས་པའི་གཞུང་དང་སྦྱར་ཏེ། འདིར་སློབ་དཔོན་དགེ་ལེགས་བཤེས་གཉེན་གྱིས་བཤད་པའི་ལུགས་བཞིན་དུ་བྲིས་སོ་ཞེས་བཤད་དོ། །འོན་ཀྱང་དེའི་རྗེས་སུ་མི་འབྲང་སྟེ། གསོག་འཇོག་གི་སྤྱང་བའི་སྐབས་ཀྱི་ཉིད་ཀྱི་རྣམ་བཤད་ལས། དུས་སུ་རུང་བ་དང་། ཐུན་ཚོད་དུ་རུང་བ་དང་། འཚོ་བའི་བར་དུ་འཆང་བ་རྣམས་ལ་སྐྱོན་གྱིས་རུང་བ་མ་ཡིན་པ་ཉིད་དུ་གྱུར་པ་ལ་ཞག་བདུན་པ་ལས་བྱེ་བྲག་འགའ་ཡང་མེད་དོ། །འདིར་ཞག་

བདུན་པ་ཞེས་པ་ནི་དཔེ་ཙམ་དུ་རིག་པར་བྱའོ་ཞེས་གསུངས་ལ། ཊཱི་ཀ་ལས་ཀྱང་། ཞག་བདུན་པ་ཞེས་སྨོས་པ་ནི་དཔེ་ཙམ་དུ་ཟད་པར་རིག་པར་བྱའོ། །དུས་སུ་རུང་བ་དང་། ཐུན་ཚོད་དུ་རུང་བ་དང་། ཞག་བདུན་པ་དང་། འཚོ་བའི་བར་དུ་འཆང་བ་གསོག་འཇོག་བྱས་པ་དེ་ཐམས་ཅད་ནི་ཇི་ལྟར་ཟོས་ན་ལྟུང་བྱེད་དུ་འགྱུར་བ་བཞིན་འཆང་ན་ཡང་སྤང་བའི་ལྟུང་བྱེད་དུ་འགྱུར་ཏེ། ཞེས་གསུངས་པ་དེ་གཙོ་བོར་བཟུང་བར་བྱའོ། །གང་གི་ཚེ་སྤང་བར་འགྱུར་ཞེ་ན། སྐྱ་རེངས་ཀྱི་ངོ་བོ་བརྒྱད་ཤར་བ་མ་ཡིན་གྱི། ཞག་བརྒྱད་པའི་སྐྱ་རེངས་ཤར་ན་སྟེ། ལུང་དགེ་སློང་མའི་རྣམ་འབྱེད་ལས། ཞག་བརྒྱད་པའི་སྐྱ་རེངས་ཤར་ན་སྤང་བའི་ལྟུང་བྱེད་དོ། །ཞེས་གསུངས་པ་ལ། བརྒྱད་པའི་སྐྱ་རེངས་བྱུང་ནའོ་ཞེས་འགྲེལ་ཆུང་གི་མདོ་རྩ་བ་ལས་བཤད་པ་དེ་འགྱུར་ལེགས་པར་མཚོ་སྣ་པ་ཆེན་པོ་འཆད་དོ། །ཊཱི་ཀ་ལས། བྱིན་གྱིས་མ་བརླབས་པ་ནི་ཞག་བདུན་ལས་འདས་པར་འཆང་དུ་ཟིན་ཀྱང་ཉེས་པ་མེད་དེ་ཞེས་པ་ནི། བྱིན་གྱིས་མ་བརླབས་པ་ཞེས་པ་དེས་རྒྱུ་བྱིན་ལེན་མ་བྱས་པ་དེ་མཚོན་པ་སྟེ། བྱིན་རླབས་འཆགས་པ་ལ་རྒྱུ་བྱིན་ལེན་དགོས་པ་ལས། རྒྱུ་བྱིན་ལེན་མ་བྱས་ཤིང་འབྲས་བུ་བྱིན་གྱིས་མ་བརླབས་པ་ནི་ཞག་བདུན་ལས་འདས་པར་འཆང་དུ་ཟིན་ཀྱང་གསོག་འཇོག་གི་ཉེས་པ་མེད་དེ་བྱིན་ལེན་མེད་པའི་ཕྱིར་རོ། །དགེ་སློང་གིས་བུ་རམ་ལྟ་བུ་ཞག་བདུན་པའི་སྨན་རྙེད་ན་བརྟགས་པ་མ་བྱས་པར་འཆང་ན་མ

༄༅། །བརྟགས་པར་འཆང་བའི་ཉེས་པ་མེད་པ་མ་ཡིན་ཏེ། ཊཱི་ཀ་ལས། རུང་བའི་ཕྱིར་གསེར་ལ་སོགས་པ་དང་འདྲའོ། །ཞེས་པས་བུ་རམ་ལྟ་བུ་ཞག་བདུན་པའི་སྨན་རྐྱེན་ན་ཡང་རུང་བ་གསུམ་གང་ཡང་རུང་བ་བྱ་སྐྱེ༐ དཔེར་ན་གསེར་དངུལ་ལ་རུང་བ་གསུམ་བྱ་བ་བཞིན་ནོ། །སྐབས་འདིར་དཔལ་ཤཱཀྱ་མཆོག་ལྡན་ན་རེ། འཚོ་བཅང་གི་སྨན་བྱིན་གྱིས་བརླབས་ཤིང་མ་ཞིག་པ་ལ་ནི་གསོག་འཇོག་གི་སྤང་བ་འབྱུང་མི་སྲིད་དོ་ཞེས་ཟེར་རོ༐ ༐ཞིབ་མོར་མ་བསམས་ན་བདེན་ཀྱང་། གཞན་དུ་འཚོ་བཅང་ལ་ནད་ལས་མ་གྲོལ་བར་དུ་འཆང་གནང་དུ་རུང་ལ། གྲོལ་ནས་འཆང་ན་གསོག་འཇོག་གི་སྤང་བ་བསྐྱེད་པ་མ་དྲན་པར་སྣང་བའི་ཕྱིར་རོ། །གཉིས་པ་ནི༐ བཟའ་བར་བྱ་བ་ནང་དུ་ཞག་ལོན་པ་ལ་སོགས་པ་རུང་བ་མ་ཡིན་པ་དེ་དག་བྱིན་ལེན་བྱས་ཏེ། ཉིན་མཚན་འདས་པར་བཞག་པ་ནི་གསོག་འཇོག་གི་སྐབས་འདིར་དེ་དག་གསོག་འཇོག་བྱས་པ་ཟས་ན་ཉེས་བྱས་བསྐྱེད་པ་དང་འདྲ་སྟེ། དེ་དག་གསོག་འཇོག་བྱས་ན་ཡང་ཉེས་བྱས་བསྐྱེད་པར་རྣམ་པར་བཞག་གོ །འདི་ལ་གསོག་འཇོག་གི་སྤང་ལྟུང་མི་བསྐྱེད་དེ་རུང་བའི་ཡན་ལག་མ་ཚང་བའི་ཕྱིར་རོ། །གསུམ་པ་ནི། འབྲུ་མར་ལ་སོགས་པ་ཞག་བདུན་པ་དེ་རྐང་པ་བསྐུ་བ་ལ་སོགས་པ་དགོས་པའི་དོན་གང་གི་ཕྱིར་བསམ་པས་བརྟགས་པ་དེའི་ཕྱིར་ནི་འཆང་བ་ལ་ལྟུང་བ་མེད་དོ་[illegible] ཤིག་པར་བཞག་ཀྱང་གསོག་འཇོག་གི་ལྟུང་བ་མེད་པའོ། །སྐབས་འདིར་

ཊཱི་ཀ་ལས། བློས་ཡོངས་སུ་མ་བཅད་པར་འཆང་བ་ལ་ཡང་ཁ་ན་མ་ཐོ་བ་འདྲ་སྟེ། སྤྱི་ནི་བྱེ་བྲག་གི་ཁོངས་སུ་གཏོགས་པའི་ཕྱིར་རོ། །ཞེས་པ་ནི་མར་ལ་སོགས་པ་བྱིན་ལེན་བྱས་པ་དེ་བདག་ཉིད་ཟ་བ་དང་། གཞན་ལ་སྦྱིན་པ་དང་། རྐང་པ་ལ་བསྐུ་བ་ལ་སོགས་པའི་བྱེ་བྲག་འདི་བྱའོ་ཞེས་བློས་ཡོངས་སུ་མ་བཅད་པར་གང་མཁོ་བར་བྱའོ་སྙམ་དུ་སྤྱིའི་བསམ་པས་འཆང་བ་ལ་ཡང་གསོག་འཇོག་གི་སྤང་ལྟུང་བསྐྱེད་དོ། །སྤྱིས་བྱེ་བྲག་ལ་ཁྱབ་པའི་ཕྱིར་ཞེས་པ་སྟེ། སྤྱིའི་བསམ་པ་དེས་བྱེ་བྲག་བཟའ་བའི་ཚད་ཀྱི་བསམ་པ་ལ་ཡང་ཁྱབ་པའི་ཕྱིར་རོ། །ཞེས་པའོ། །ཊཱི་ཀ་ལས། དེ་ལྟ་བས་ན་བག་མེད་པ་དང་དྲན་པ་ཉམས་པས་འཆང་བ་ནི། བཟའ་བའི་ཕྱིར་ཡིད་ཀྱིས་མ་བསྔུས་པའི་ཕྱིར་ཁ་ན་མ་ཐོ་བ་འདྲའོ། །ཞེས་གསུངས་ཏེ། ཡིད་ཀྱིས་མ་བསྔུས་པ་ནི་མི་བཟའ་སྙམ་པའི་བརྟག་པ་མ་བྱས་པའོ། །འབྲུ་མར་ལ་སོགས་ དབུ་མར་གནས་ནས་ལུས་ཅན་དགེ་ལ་སྦྱར། །ཆོས་གྲུབ་གྲགས་པའི་ཤེས་རབ་བ་དན་གྱིས། །འདུལ་བའི་ཆུ་གཏེར་ཆེ་ལས་སྤང་ལྟུང་གི །རྣམ་བཤད་གྲུ་གཟིངས་འདི་དག་དྲངས་པའི་དགེས། །ཞྭ་ཁྲ་ཅན་གྱི་གྲུབ་བརྒྱུད་རྒྱལ་གྱུར་ཅིག། །།རྒྱས་འགྲེལ་ཉི་མའི་དཀྱིལ་འཁོར་ལས། སྤང་ལྟུང་གི་སྐབས་ཀྱི་རྣམ་བཤད་རྫོགས་སོ།། ༈ །།དོན་ཀུན་གྲུབ་པའི་བསྟན་པའི་མཚན་གཞི་ནི། །དམ་ཆོས་བསྟན་རྩ་འདུལ་བའི་སྡེ་སྣོད་དེ། །ངུར་སྨྲིག་འཛིན་པས་འཛམ་གླིང་ཀུན་ཁྱབ་ནས། །ཡངས་པའི་འཇིག་རྟེན་ཀུན་གྱི་

༄། །རྒྱུན་བཤུར་ཅིག །ཅེས་པ་འདི་ནི་མཁན་ཆེན་བླ་མ་མཉྫ་ཡའི་གསུང་ངོ་།། །།དགེའོ།། །།

Karma Lekshey Ling Library
Swoyambhu, KTM., Nepal

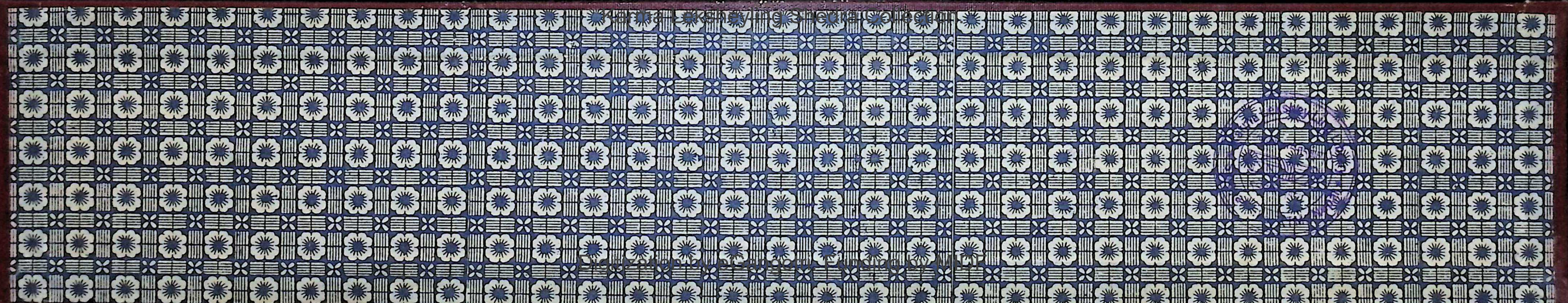Digitization by eGangotṛi. Funding by MIDF